



## Balsu Gıda Sanayi ve Ticaret A.Ş.

**Makine**

**Değerleme**

**Raporu**

Fındık Kırma ve İşleme Tesisi

Hendek / Sakarya

Altınordu / Ordu

2022MAKA293 / 31.12.2022



**Balsu Gıda Sanayi ve Ticaret A.Ş.**

Paşabahçe Mah. Cemal Bey Sok. No: 11/1 34800 Beykoz/İstanbul

**Sayın Necati KAPTANOĞLU,**

Talebiniz doğrultusunda Sakarya ili, Hendek ilçesi ve Ordu ili, Altınordu ilçesinde konumlu olan “**Fındık Kırma ve İşleme Tesisi**” niteliğindeki gayrimenkuller üzerindeki “**Balsu Gıda Sanayi ve Ticaret A.Ş.**” mülkiyetinde bulunan makine parkının pazar değerine yönelik **2022MAKA293** no.lu değerlendirme çalışması hazırlanmıştır. Makine parkının pazar değeri aşağıdaki gibi takdir edilmiştir. Takdir edilen değer, değerlemeyi olumsuz kılan etkenler, varsayımlar ve kısıtlamalarla birlikte değerlendirilmiştir.

<b>BALSU GIDA SANAYİ VE TİCARET A.Ş. / MAKİNE PARKI PAZAR DEĞERİ</b>		
<b>Değer Tarihi</b>	31.12.2022	
<b>Kur Bilgisi</b>	Alış: 1 USD = 18,70 TL	Satış: 1 USD = 18,73 TL
	Alış: 1 EUR = 19,93 TL	Satış: 1 EUR = 19,97 TL
<b>Pazar Değeri (KDV Hariç)</b>	180.693.000-TL	Yüzseksenmilyonaltıyüzdoksanüçbin-Türk Lirası
	9.067.000-EUR	Dokuzmilyonaltmışyedibin-Euro

**“Finansal Kiralama Yolu ile Alınmış” makine, hat veya ekipmanlar firma mülkiyetinde olmadıkları gerekçesiyle yasal değere dahil edilmemiş olup değeri bilgi amaçlı raporda belirtilmiştir.**

Pazar değerinin tespitine yönelik olarak yapılan hesaplamalar, bilgiler ve açıklamalar rapor içeriğinde yer almaktadır. Pazar değerinin takdiri için yapılan analiz ve hesaplamalar RICS tarafından “Redbook”ta tanımlanan Değerleme Standartları ve Uluslararası Değerleme Standartları (IVS) ile uyumlu olarak hazırlanmıştır.

Değerlemenin amacı ve kullanıcı bilgileri raporda açık bir şekilde belirtilmiş olup rapor, tarafınızla yapılan 02.12.2022 tarih, 2774-2964 no.lu sözleşmeye istinaden hazırlanmıştır. Raporun sözleşmede belirtilen değerlendirme amacı dışında ya da başka bir kullanıcı tarafından kullanılması mümkün değildir.

**Bu çalışmada sizler ile birlikte iş birliği yapmaktan mutluluk duyuyoruz. Çalışmaya ilişkin herhangi bir sorunuz olması durumunda bizimle iletişime geçebilirsiniz.**

Saygılarımızla,

**TSKB Gayrimenkul Değerleme A.Ş.**

**Değerlemeye Yardım Eden**  
**Efe Baransel AKKOÇ**

**Gökhan EFE**  
**Değerleme Uzmanı**  
**Lisans No: 920919**

**Ozan KOLCUOĞLU, MRICS**  
**Sorumlu Değerleme Uzmanı**  
**Lisans No: 402293**

## İçindekiler

Yönetici Özeti .....	5
Rapor, Şirket ve Müşteri Bilgileri .....	7
Ekonomik Veriler .....	10
Varlıklara İlişkin Bilgiler, Varlıkların Konumu, Güçlü ve Zayıf Yanlar .....	12
Değerlemede Kullanılan Yaklaşımların Analizi .....	16
Analiz Sonuçlarının Değerlendirilmesi ve Sonuç .....	22
Ekler .....	24

**Hazırlanan değerlendirme raporu için aşağıdaki hususları beyan ederiz;**

- ✓ Aşağıdaki raporda sunulan bulguların değerlendirme uzmanının bildiği kadarıyla doğru olduğunu,
- ✓ Analiz ve sonuçların sadece belirtilen varsayımlar ve koşullarla sınırlı olduğunu,
- ✓ Değerleme uzmanının değerlendirme konusunu oluşturan varlıklarla herhangi bir ilgisi olmadığını,
- ✓ Değerleme uzmanının ücretinin raporun herhangi bir bölümüne bağlı olmadığını,
- ✓ Değerleme çalışmasının ahlaki kural ve performans standartlarına göre gerçekleştiğini,
- ✓ Değerleme uzmanının mesleki eğitim şartlarına haiz olduğunu,
- ✓ Değerleme çalışmasının gerçekleştirildiği müşteriyle aramızda herhangi bir çıkar çatışması olmadığını,
- ✓ Değerleme uzmanının değerlemesi yapılan varlıkların niteliği ve türü konusunda daha önceden deneyimi olduğunu,
- ✓ Değerleme uzmanının varlıkları kişisel olarak denetlediğini,
- ✓ Raporda belirtilenlerin haricinde hiç kimsenin bu raporun hazırlanmasında mesleki bir yardımda bulunmadığını,
- ✓ Değerleme raporunun RICS tarafından "Redbook"ta tanımlanan Değerleme Standartları kapsamında hazırlandığını,
- ✓ Değerleme raporunun teminat amaçlı işlemlerde kullanılmak üzere hazırlanmamış olup Uluslararası Değerleme Standartları (IVS) kapsamında düzenlendiğini,
- ✓ Yerinde yapılan görsel incelemelerde varlıkların çevreye olumsuz bir etkisi olmadığı gözlemlenmiştir. Bu nedenle çevresel olumsuz bir etki olmadığı varsayılarak değerlendirme çalışması yapıldığını,
- ✓ Değerleme konusu varlıklarda herhangi bir takyidat ve/veya hukuki sorun olmadığı; bu tür bir sorun varsa dahi bu sorunların çözüleceğinin varsayıldığını,
- ✓ Bu değerlendirme raporunun 31.08.2019 tarih 30874 sayılı Resmî Gazete'de yayımlanan Sermaye Piyasasında Faaliyette Bulunacak Gayrimenkul Değerleme Kuruluşları Hakkında Tebliğ'in 1. maddesinin 2. fıkrası kapsamında hazırlanmadığını beyan ederiz.

## Yönetici Özeti

<b>VARLIKLARIN BULUNDUĞU YERİN AÇIK ADRESİ</b>	<b>1-) Sakarya Hendek Fabrika</b> Çağlayan Mahallesi Balsu Caddesi No: 2/A Hendek/Sakarya <b>2-) Ordu Altınordu Fabrika</b> Ordu OSB Şube Karapınar Mahallesi 1160. Sokak No: 8/A Altınordu/Ordu
<b>TESİS FAALİYET ALANI</b>	Fındık Kırma ve İşleme
<b>TAPU KAYIT BİLGİLERİ</b>	<b>1-) Sakarya Hendek Fabrika</b> Sakarya ili, Hendek ilçesi, Çağlayan Mahallesi, 895 ada, 6 parsel <b>2-) Ordu Altınordu Fabrika</b> Ordu ili, Altınordu ilçesi, Karapınar Mahallesi
<b>ÖZEL VARSAYIMLAR</b>	Değerleme çalışması kapsamında, herhangi bir özel varsayım kullanılmamıştır.
<b>KISITLAMALAR</b>	Müşteri tarafından getirilen herhangi bir kısıtlama bulunmamaktadır.
<b>DEĞERLEMENİN AMACI</b>	Bu değerlendirme çalışması, bağımsız denetim raporunda kullanılması maksadıyla hazırlanmıştır. Konu rapor teminat amaçlı işlemlerde kullanılmak üzere hazırlanmamış olup Uluslararası Değerleme Standartları'na göre tanzim edilmiştir.
<b>DEĞER TARİHİ</b>	31.12.2022
<b>KUR BİLGİSİ (30.12.2022)</b>	1 USD Alış = 18,70 TL 1 EUR Alış = 19,93 TL 1 USD Satış = 18,73 TL 1 EUR Satış = 19,97 TL
<b>PAZAR DEĞERİ (KDV HARİÇ)</b>	<b>180.693.000-TL</b> Yüzseksenmilyonaltıyüzdoksanüçbin-Türk Lirası <b>9.067.000-EUR</b> Dokuzmilyonaltmışyedibin-Euro
<b>FİNANSAL KİRALAMA YOLU İLE ALINMIŞ VARLIKLARIN PAZAR DEĞERİ (KDV HARİÇ)</b>	<b>6.736.000-TL</b> Altı milyonyediyüzotuzaltıbin-Türk Lirası <b>338.000-EUR</b> Üçyüzotuzsekizbin-Euro

“Finansal Kiralama Yolu ile Alınmış” makine, hat veya ekipmanlar firma mülkiyetinde olmadıkları gerekçesiyle yasal değere dahil edilmemiş olup değeri bilgi amaçlı raporda belirtilmiştir.



## **BÖLÜM 1**

### **RAPOR, ŞİRKET VE MÜŞTERİ BİLGİLERİ**

## Bölüm 1

### Rapor, Şirket ve Müşteri Bilgileri

#### 1.1 Rapor Tarihi ve Numarası

Bu değerlendirme raporu, Balsu Gıda Sanayi ve Ticaret A.Ş. için şirketimiz tarafından 31.12.2022 tarihinde, 2022MAKA293 rapor numarası ile tanzim edilmiştir.

#### 1.2 Rapor Türü ve Değerlemenin Amacı

Bu rapor, Sakarya ili, Hendek ilçesi, Çağlayan Mahallesi, 895 ada, 6 parsel no.lu ve Ordu ili, Altınordu ilçesi, Karapınar Mahallesi üzerinde bulunan gayrimenkullerin “Balsu Gıda Sanayi ve Ticaret A.Ş.” mülkiyetindeki makine parkının 31.12.2022 tarihli pazar değerinin, Türk Lirası cinsinden belirlenmesi amacıyla hazırlanan makine değerlendirme raporudur.

Bu değerlendirme raporu, Uluslararası Değerleme Standartları doğrultusunda tanzim edilmiş olup 31.08.2019 tarih 30874 sayılı Resmî Gazete’de yayımlanan Sermaye Piyasasında Faaliyette Bulunacak Gayrimenkul Değerleme Kuruluşları Hakkında Tebliğ’in 1. maddesinin 2. fıkrası kapsamında hazırlanmamıştır.

Konu değerlendirme çalışması; bağımsız denetim raporunda kullanılması maksadıyla hazırlanmıştır.

#### 1.3 Raporu Hazırlayanlar

Bu değerlendirme raporu, makine parkında yapılan inceleme sonucunda ilgili kişi - kurum - kuruluşlardan elde edilen bilgilerden faydalanılarak, Sorumlu Değerleme Uzmanı Ozan KOLCUOĞLU (Lisans No: 402293) kontrolünde, Değerleme Uzmanı Gökhan EFE (Lisans No: 920919) tarafından hazırlanmıştır. Bu değerlendirme raporunun hazırlanmasına Efe Baransel AKKOÇ yardım etmiştir. Rapora yardım eden bilgisi, bilgi amaçlı olarak verilmiştir.

#### 1.4 Değerleme Tarihi

Bu değerlendirme raporu için, şirketimizin değerlendirme uzmanları 21.12.2022 tarihinde çalışmalara başlamış ve 31.12.2022 tarihinde değerlendirme çalışmalarını tamamlayarak raporu hazırlamışlardır. Bu süreçte makine parkında gerekli saha incelemeleri ve ofis çalışması yapılmıştır.

#### 1.5 Dayanak Sözleşmesi ve Numarası

Bu değerlendirme raporu, şirketimiz ile Balsu Gıda Sanayi ve Ticaret A.Ş. arasında tarafların hak ve yükümlülüklerini belirleyen 2774-2964 no.lu ve 02.12.2022 tarihli dayanak sözleşmesi hükümlerine bağlı kalınarak hazırlanmıştır.

#### 1.6 Değerleme Çalışmasını Olumsuz Yönde Etkileyen Faktörler

Değerleme çalışmasını genel anlamda olumsuz yönde etkileyen bir faktör yoktur.

#### 1.7 Müşteri Taleplerinin Kapsamı ve Getirilen Sınırlamalar

Bu değerlendirme raporu, 2774-2964 no.lu ve 02.12.2022 tarihli dayanak sözleşmesi kapsamında; Sakarya ili, Hendek ilçesi, Çağlayan Mahallesi, 895 ada, 6 parsel no.lu ve Ordu ili, Altınordu ilçesi, Karapınar Mahallesi üzerinde bulunan gayrimenkullerin makine parkının 31.12.2022 tarihli pazar değerinin, Türk Lirası cinsinden belirlenmesi amacıyla hazırlanmıştır.

Müşteri tarafından getirilen herhangi bir sınırlama bulunmamaktadır.

Değerleme konusu makine parkının aitlik durumu ve benzeri anlaşmazlık durumunda söz konusu beyanın ispat yükümlülüğü “Balsu Gıda Sanayi ve Ticaret A.Ş.” firması yetkililerinde olacaktır. Raporun hazırlanması aşamasında firma yetkilileri tarafından sunulan bilgi ve belgelerin doğru ve belge aslı olduğu kabul edilmiştir.



### 1.8 Şirket Bilgileri

TSKB Gayrimenkul Değerleme A.Ş., Ömer Avni Mah. Karun Çıkmazı Sok. No: 2/1 Beyoğlu/İstanbul adresinde faaliyet göstermekte olup 13.11.2002 tarih ve 5676 sayılı Ticaret Sicil Gazetesinde yayınlanan Şirket Ana Sözleşmesine göre Ekspertiz ve Değerlendirme olarak tanımlanan iş ve hizmetleri vermek amacıyla 300.000 Türk Lirası sermaye ile kurulmuştur. (Ticaret Sicil No: 485935 - Mersis No: 0859033992100010)

Şirketimiz, Başbakanlık Sermaye Piyasası Kurulu'nun (SPK) 03.02.2003 tarih ve KYD-66/001347 sayılı yazısı ile Sermaye Piyasası Mevzuatı Hükümleri çerçevesinde değerlendirme hizmeti verecek şirketler listesine alınmıştır.

Ayrıca şirketimiz, Bankacılık Düzenleme ve Denetleme Kurulu'nun 17.12.2009 tarih ve 3469 sayılı kararı ile "Gayrimenkul, gayrimenkul projesi veya bir gayrimenkule bağlı hak ve faydaların değerlendirilmesi" hizmeti verme yetkisi almıştır.

Şirketimiz 17.03.2011 tarihi itibarıyla, uluslararası meslek kuruluşu olan RICS (Royal Institution of Chartered Surveyors) tarafından "Regulated by RICS" statüsüne alınmıştır.

Şirketimiz, BSI (BSI Eurasia Yönetim Sistemleri Belgelendirme Ltd. Şti.) tarafından verilen ISO 9001:2015 Kalite Belgesi'ne sahiptir.

Şirket web adresi: [www.tskbgd.com.tr](http://www.tskbgd.com.tr)

### 1.9 Müşteri Bilgileri

Bu değerlendirme raporu Paşabahçe Mah. Cemal Bey Sok. No: 11/1 34800 Beykoz/İstanbul adresinde bulunan Balsu Gıda Sanayi ve Ticaret A.Ş. için hazırlanmıştır.





## **BÖLÜM 2**

### **EKONOMİK VERİLER**

## Bölüm 2

### Ekonomik Veriler

#### 2.1 Ekonomik Veriler

2022 yılı üçüncü çeyrekte gayri safi yurtiçi hasıla (GSYH) büyümesi hız kesmiştir. Takvim ve mevsim etkisinden arındırılmış verilere göre GSYH bir önceki döneme göre %0,1 daralırken yıllıklandırılmış GSYH büyümesi %3,9 seviyesinde gerçekleşmiştir. Yıllık büyüme hızı ise takvim etkisinden arındırılmış seride %3,6, takvim etkisinden arındırılmamış seride %3,9 olarak açıklanmıştır. Dolar bazında kümülatif GSYH ise 2022 ikinci çeyrekteki 828,2 milyar dolardan 842,3 milyar dolara yükselerek %1,7 oranında artış kaydetmiştir.

Kasım ayında enflasyon piyasa ortalama beklentilerine yakın gerçekleşmiş ve momentum göstergelerindeki iyileşme sürmüştür. Genel tüketici fiyatları endeksi (TÜFE) aylık bazda %2,9 artarken yıllık enflasyon ekim ayındaki %85,5'ten %84,4'e inmiştir. Gıda enflasyonu genel enflasyona en yüksek katkıyı yapan grup olmuştur. Yurtiçi üretici fiyatları endeksi (Yi-ÜFE) ise enerji fiyatlarıyla yavaşlamış ve Yi-ÜFE aylık enflasyonu %0,7 olurken yıllık enflasyon ise geçen ayki %157,7'den %136,0'a gerilemiştir.

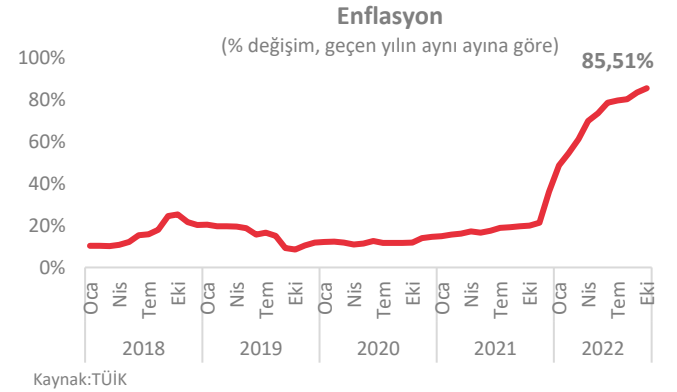
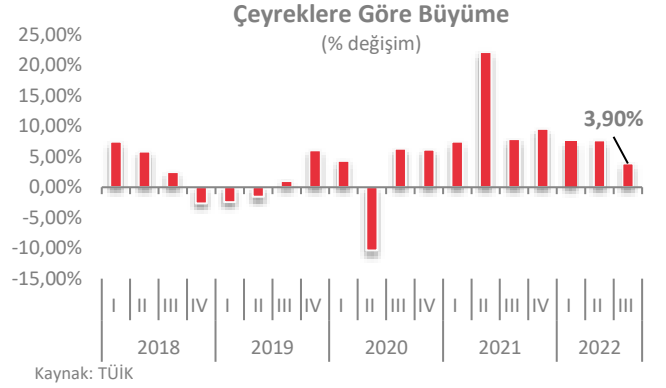
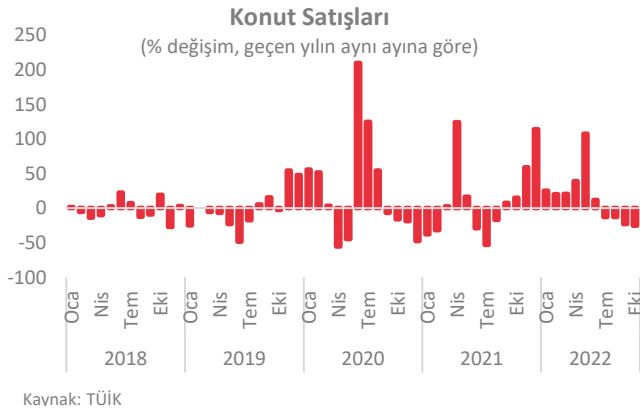

Konut satışları Kasım ayında yıllık %34,1 gerileyerek 117.806 adet olarak gerçekleşmiştir. Geçtiğimiz ay ipotekli satışlar %57,7 gerileyerek 16.655 adet olurken diğer satışlar %27,5 düşerek 101.151 adet olmuştur. Türkiye genelinde ilk el konut satış sayısı ise bir önceki yılın aynı ayına göre %32,9 azalarak 37.380 olmuştur. Böylece toplam konut satışları içinde ilk el konut satışının payı %31,7 olmuştur. İkinci el konut satışlarındaki yıllık azalış da %34,7 seviyesinde gerçekleşmiştir. Öte yandan yabancılara yapılan konut satışları ise bir önceki yılın aynı ayına göre %17,4 azalarak 6.083 olmuştur.



## **BÖLÜM 3**

**VARLIKLARA İLİŐKİN BİLGİLER,  
VARLIKLARIN KONUMU,  
GÜÇLÜ VE ZAYIF YANLAR**

## Bölüm 3

### Varlıklara İlişkin Bilgiler, Varlıkların Konumu, Güçlü ve Zayıf Yanlar

#### 3.1 Varlıklara İlişkin Bilgiler

##### 1- Sakarya Hendek Fabrika

Balsu Gıda Sanayi ve Ticaret A.Ş. firma sitesinden alınan bilgiye göre şirket 1978 yılında kurulmuştur.

Balsu Gıda Sanayi ve Ticaret A.Ş., Sakarya Ticaret ve Sanayi Odası'ndan alınan 19.04.2021 tarihli, 2021-0217 sayılı kapasite raporundan alınan bilgilere göre; fındık kırma, kavrulmuş fındık, kavrulmuş kıyılmış fındık, fındık füresi ve iç fındık üretimi alanlarında toplam 293 çalışanıyla hizmet verebilecek durumdadır. Günde 8 saatten, 300 gün çalışarak; yıllık aşağıda belirtilen kapasitede üretim yapabilmektedir.

Fındık Füresi	5.772.000 kilogram
Kavrulmuş Fındık	5.460.000 kilogram
Kavrulmuş Kıyılmış Fındık	4.368.000 kilogram
İç Fındık Üretim ve Paketleme	25.440.000 kilogram
Yarı Mamul Fındık Kabuğu	27.540.000 kilogram

##### 2- Ordu Altınordu Fabrika

Balsu Gıda Sanayi ve Ticaret A.Ş. firma yetkilisinden alınan bilgiye göre tesis 2020 yılında kurulmuştur. Tesiste yalnızca fındık kırımı yapılmaktadır ve fındık kırım kapasitesi 120 ton'dur.

Balsu Gıda Sanayi ve Ticaret A.Ş., Ordu Ticaret ve Sanayi Odası'ndan alınan 20.06.2022 tarihli, 22/81 sayılı kapasite raporundan alınan bilgilere göre; fındık kırma ve iç fındık üretimi alanlarında toplam 27 çalışanıyla hizmet verebilecek durumdadır. Günde 8 saatten, 300 gün çalışarak; yıllık aşağıda belirtilen kapasitede üretim yapabilmektedir.

Naturel İç Fındık	11.016.000 kilogram
Fındık Kabuğu	5.508.000 kilogram
Naturel Çürük İç Fındık	220.320 kilogram

Değerleme çalışması müşteri tarafından sağlanan sabit kıymet listesi ve saha ziyareti esnasında tespiti yapılan makine ve ekipmanlar göz önünde bulundurularak yapılmıştır.

Değerleme çalışması, değerlendirme konusu varlıklarda herhangi bir takyidat, hukuki sorun (rehin, haciz, hibe, satış şerhi vb.), vergi vb. mali yükümlülükler ile alacak ve teminat hakları olmadığı; bu tür bir sorun varsa dahi bu sorunların çözüleceği varsayımı ile yapılmıştır. Bu nedenle değerlendirme hesap analizi aşamasında bu tip hukuki problemler göz ardı edilerek değer tespiti yapılmıştır.

### 3.2 Varlıkların Konumu

Varlıkların bulunduğu yerin açık adresi: Çağlayan Mahallesi Balsu Caddesi No: 2/A Hendek/Sakarya



Varlıkların bulunduğu yerin açık adresi: Ordu OSB Şube Karapınar Mahallesi 1160. Sokak No: 8/A Altınordu/Ordu



### 3.3 Güçlü ve Zayıf Yanlar

#### + GÜÇLÜ YANLAR

- Tesis organize sanayi içerisinde yer alan lojistik açıdan güçlü ve stratejik bir konumda yer almaktadır.
- Makine ve ekipmanların periyodik bakım ve onarımlarının yapılmakta olduğu bilgisi alınmıştır.
- Makinelerin satış işlemlerinin gerçekleşmesi durumunda benzer üretim proseslerinde üretim yapan ve yakın lokasyonda bulunan üreticiler tarafından rağbet gösterilme ihtimali bulunmaktadır.

#### - ZAYIF YANLAR

- Değerleme konusu tesiste yer alan tank, borulama ve yardımcı ekipmanların herhangi bir yere taşınması fiziksel ve ekonomik açıdan zor olacaktır. Bu tip entegre tesislerde bulunan tank, borulama ve yardımcı ekipmanların tekil satış kabiliyetinin olmaması, kısıtlı bir alıcı topluluğuna hitap etmesine neden olmaktadır.
- Pandemi ilan edilen COVID-19 hem global ölçekte hem de ülke genelinde sosyal ve ticari hareketliliği etkilemiş olup ekonomi ve finansal piyasaların ardından menkul piyasasında da olumsuz etkileri görülmektedir.
- Döviz kuruna bağlı olarak satış işlemleri gerçekleşen makine-ekipmanlar için, son dönemde kur/TL dönüşümlerinde yaşanan dalgalanmalar sıfır veya ikinci el makine-ekipman alım ve satım işlemlerini olumsuz yönde etkilemektedir.



## **BÖLÜM 4**

### **DEĞERLEMEDE KULLANILAN YAKLAŞIMLARIN ANALİZİ**

## Bölüm 4

### Değerlemede Kullanılan Yaklaşımların Analizi

#### 4.1 Değerleme Yaklaşımları

Uluslararası Değerleme Standartları kapsamında üç farklı değerlendirme yaklaşımı bulunmaktadır. Bu yaklaşımlar sırasıyla “Pazar Yaklaşımı”, “Gelir Yaklaşımı” ve “Maliyet Yaklaşımı”dır. Her üç yaklaşımın Uluslararası Değerleme Standartları’nda yer alan tanımları aşağıda yer almaktadır.

#### Pazar Yaklaşımı

Motorlu taşıtlar, belirli ofis ekipmanları veya endüstriyel makineler gibi benzer yapıdaki tesis ve ekipman sınıfları için, benzer varlıklara ait yeterli miktarda güncel satış verisi mevcut olabildiğinden, genel olarak pazar yaklaşımı kullanılır. Ancak, birçok tesis ve ekipman türünün spesifik bir amaca yönelik olarak kurulmuş veya üretilmiş olması ve bunların doğrudan satışına ilişkin bilgilerin mevcut olmadığı durumlar nedeniyle, pazar verisinin yeterli veya mevcut olmaması halinde, değer görüşünün gelir yaklaşımına veya maliyet yaklaşımına göre verilmesinde dikkat sarf edilmesi gerekir. Bu durumlarda, değerlemede gelir yaklaşımı veya maliyet yaklaşımından birinin benimsenmesi uygun olabilir.

#### Gelir Yaklaşımı

Bir grup varlıktan oluşan bir üretim tesisinin, pazarlanabilir bir ürün üretmek amacıyla işletilmesinde olduğu gibi, varlık veya bir grup tamamlayıcı varlık için belirli nakit akışlarını tanımlamak mümkün oluyorsa, tesis ve ekipman değerlemesinde gelir yaklaşımı kullanılabilir. Ancak, bazı nakit akışları maddi olmayan varlıklara atfedilebilir ve bunları tesis ve ekipmanın nakit akışına katkısından ayırmak zor olabilir. Genelde tesis ve ekipmanın ayrı ayrı kalemleri için gelir yaklaşımı kullanımı pratik bir uygulama değildir; ancak, bir varlık veya varlık grubuyla ilgili ekonomik yıpranmanın mevcudiyeti ve miktarının değerlendirilmesinde gelir yaklaşımından istifade edilebilir.

#### Maliyet Yaklaşımı

Maliyet yaklaşımı, tesis ve ekipman değerlemesinde, özellikle de teknik uzmanlık gerektiren veya özel kullanıma yönelik olarak kurulmuş veya üretilmiş varlıklar için yaygın olarak kullanılmaktadır. Değerleme konusu varlığın bir pazar katılımcısına göre değiştirme maliyetinin yeniden üretim veya ikame maliyetinin düşük olanı dikkate alınarak tahmin edilmesi ilk adımı oluşturur.

İkame maliyeti, eşdeğer kullanıma sahip alternatif bir varlığı elde etmenin maliyeti olup, bu ya aynı işlevselliği sağlayan modern bir eşdeğeri ya da değerlendirme konusu varlığın aynısını yeniden üretmenin maliyeti olabilir. İkame maliyetine karar kılındıktan sonra, değerdeki fiziksel, işlevsel, teknolojik ve ekonomik yıpranmanın etkilerinin yansıtılması amacıyla değer düzeltmesi yapılması gerekli görülmektedir. Her durumda, belirli bir ikame maliyeti üzerinde yapılan düzeltmelerin çıktı ve fayda bakımından modern eşdeğer varlıkla aynı maliyeti verecek şekilde tasarlanması gerekli görülmektedir.

Maliyet yaklaşımı, ikame maliyeti yöntemi, yeniden üretim maliyeti yöntemi ve toplama yöntemi olmak üzere üç farklı şekilde uygulanmaktadır.

**İkame Maliyeti Yöntemi**, gösterge niteliğindeki değerlerin eşdeğer fayda sağlayan benzer bir varlığın maliyetinin hesaplanmasıyla belirlendiği yöntemdir. İkame maliyeti, varlığın fiziksel özelliklerinden ziyade, varlıktan elde edilen faydanın birebir aynısının sağlanmasına dayandığı için, bir katılımcının ödeyeceği fiyatın belirlenmesi ile alakalı olan maliyettir.

İkame maliyeti genellikle fiziksel bozulma ve diğer biçimlerde gerçekleşen tüm yıpranma payları dikkate alınarak düzeltmeye tabi tutulur. İkame maliyeti genellikle, benzer işlev ve eşdeğer fayda sağlamakla birlikte, değerlemeye konu varlığa göre güncel bir tasarıma sahip olan ve güncel malzeme ve teknikler kullanılarak inşa edilmiş veya yapılmış olan modern eşdeğer varlığın maliyetidir.



**Yeniden Üretim Maliyeti Yöntemi**, gösterge niteliğindeki değer varlığın aynısının üretilmesi için gerekli olan maliyetin hesaplanmasıyla belirlendiği yöntemdir.

Yeniden üretim maliyetinin;

- Modern eşdeğer varlığın maliyetinin değerlendirilmesi konusu varlığın birebir aynısını yeniden oluşturma maliyetinden büyük olması veya
- Değerleme konusu varlıktan elde edilen faydanın, modern eşdeğer varlıktan ziyade, ancak varlığın birebir aynısından sağlanabilmesi durumlarında kullanılması uygundur.

**Toplama Yöntemi**, varlığın değerinin bileşenlerinin her birinin değeri toplanarak hesaplandığı yöntemdir. Dayanak varlık yöntemi olarak da nitelendirilen toplama yöntemi, genellikle yatırım şirketleri veya değer esasen sahip oldukları payların değerinin bir unsuru olduğu varlıklar veya işletmeler için kullanılır.

Dizayn parametrelerine bağlı olarak değişkenlik gösteren tesislerde, dizayn parametreleri göz önünde bulundurularak bu ekipmanlar için maliyet yaklaşımı (toplama yöntemi) üzerinden pazar değerine ulaşılır.

#### 4.2 Değer Tanımları

Konu değerlendirme çalışmasında rapor sonuç değeri olarak **“Pazar Değeri”** takdir edilmiş olup Uluslararası Değerleme Standartları’na göre değer tanımı aşağıdaki gibidir.

##### Pazar Değeri

Bir varlığın alıcı ve satıcı arasında, belirli bir tarihte, el değiştirmesi durumunda; satış için gerekli pazar koşulların sağlanması, tarafların istekli olması ve her iki tarafın da varlıkla ilgili bütün durumlardan haberdar olması koşullarıyla belirlenen, varlığın en olası, nakit el değiştirme değeridir.

Bu değerlendirme çalışmasında aşağıdaki hususların geçerliliği varsayılmaktadır;

- Alıcı ve satıcı makul ve mantıklı hareket etmektedir.
- Taraflar varlıklar ile ilgili her konuda tam bilgi sahibidirler ve kendilerine azami faydayı sağlayacak şekilde hareket etmektedirler.
- Varlığın satışı için makul bir süre tanınmıştır.
- Ödeme nakit veya benzeri araçlarla peşin olarak yapılmaktadır.
- Varlıkların alım-satım işlemi sırasında gerekebilecek finansman piyasa faiz oranları üzerinden gerçekleştirilmektedir.

#### 4.3 Değerlemede Kullanılan Yaklaşımların Analizi ve Bu Yaklaşımların Seçilme Nedenleri

Bu değerlendirme çalışmasında;

- Saha ziyareti sırasında tespiti yapılan makine ve ekipmanların etiket bilgileri, marka ve modelleri dikkate alınarak ikinci el piyasasındaki değerleri araştırılmıştır. Söz konusu makine ve ekipmanların ikinci el pazar değerleri sektördeki makine üretici firmalardan, internet sitelerinden ve ilgili uzmanın geçmiş tecrübelerine dayanarak takdir edilmiştir. İkinci el piyasası bulunan, emsali veya muadilinin satış fiyatlarına ulaşılabilir olan, alıcı ve satıcı arasında gerçekleşen satış fiyatları tespit edilebilen makine ve ekipmanlar için, “Pazar Yaklaşımı” kullanılmıştır.
- İkinci el piyasada tekil olarak satılmış veya satılık emsalleri bulunmayan ya da az sayıda olan makine ve ekipmanların günümüz koşullarında sıfır fiyatları araştırılmıştır. Yerinde görülen makine ve ekipmanlara ait teknolojik yıpranma ve fiziksel yıpranma oranları, uygulanan bakım yöntemleri ve ekonomik kriterler dikkate alınarak ilgili uzman tarafından belirlenmiştir. Tespit edilen sıfır değerler üzerinden uzman tarafından belirlenen yıpranma oranları düşülerek makine ve ekipmanların güncel pazar değerlerinin belirlenmesinde “Maliyet Yaklaşımı” kullanılmıştır.

Ayrıca, defter giriş değerleri (veya faturaları) temin edilebilen makine ve ekipmanlar için defter giriş değerleri (veya fatura değerleri); döviz üzerinden satışı yapılan varlıklar için alındığı (veya aktifleştirildiği) tarihten bir gün önce saat 15:30’da açıklanan TCMB döviz satış kuru verileri kullanılarak makinenin



bugünkü satış deęerine ulařılmıştır. Söz konusu deęer içerisinde nakliye (navlun), montaj, devreye alma vb. direkt edinim maliyetlerini barındırmaktadır. Söz konusu bedellerin içerisinde kur farkı, enflasyon farkı, faiz gideri ve genel yönetim gideri olmadığı kontrolü yapılmıştır. Yerinde görölen makine ve ekipmanlara ait teknolojik yıpranma ve fiziksel yıpranma oranları; uygulanan bakım yöntemleri, tesis yetkilileri, piyasa arařtırmaları ve ekonomik kriterler dikkate alınarak ilgili uzman tarafından belirlenmiştir. Tespit edilen sıfır deęerler üzerinden uzman tarafından belirlenen yıpranma oranları düşölerek makine ve ekipmanların güncel pazar deęerlerinin belirlenmesinde de “Maliyet Yaklaşımı” kullanılmıştır.

- Makine, hat ve ekipmanlar aracılığıyla elde edilen gelirin varlık bazında ayrıştırılması zor olduęu için makine, hat ve ekipman deęerlemede “Gelir Yaklaşımı” uygulanmamıştır.

Yapılan arařtırmalar sonucunda konu varlıklara emsal teşkil edebilecek ařağıdaki bilgilere ulařılmıştır.

### Makine, Hat ve Ekipman Emsalleri/Satışlar

No	Makine, Hat veya Ekipman Adı	Teknik Özellikleri	Marka ve Tipi	Yeni/İkinci El	Satış Fiyatı (KDV Hariç)			Emsal Değerlendirmesi
					(TL)	(USD)	(EUR)	
1	Manuel Kaldırma Bantı	12 m, 27 cm	KAPLAN HELEZON	Yeni	120.000			* Değerleme konusu manuel kaldırma bantı ile aynı marka manuel kaldırma bantının fiyatı.
2	Jeneratör	250 kW	PERKINS GAMIS STANFOOR	Yeni			36.000	* Değerleme konusu jeneratör ile aynı kapasite ve teknik özelliklerdeki jeneratörün fiyatı.
3	Kompresör	10,25 bar	ATLAS COPCO	Yeni			28.000	* Değerleme konusu kompresör ile benzer kapasite ve teknik özelliklerdeki kompresörün fiyatı.
4	Kompresör	7,5 hp	ÖZEN – TK-500/3X110	Yeni			1.885	* Değerleme konusu kompresör ile aynı kapasite ve teknik özelliklerdeki kompresörün fiyatı.
5	Elektronik Taşıt Kantarı	60 ton	ESİT ELEKTRONİK	Yeni			13.000	* Değerleme konusu taşıt kantarı ile aynı kapasite ve teknik özelliklerdeki taşıt kantarının fiyatı.
6	Otomobil	Silindir Hacmi: 1.969 cm <sup>3</sup> , Motor Gücü: 173 kW, Dizel	VOLVO - XC90	İkinci El (2019)	2.900.000			* Değerleme konusu otomobil ile aynı marka ve tipteki otomobilin fiyatı.
7	Otomobil	Silindir Hacmi: 1.950 cm <sup>3</sup> , Motor Gücü: 140 kW, Dizel	MERCEDES BENZ - VITO TOURER	İkinci El (2020)	1.525.000			* Değerleme konusu otomobil ile aynı marka ve tipteki otomobilin fiyatı.
8	Otomobil	Silindir Hacmi: 1.984 cm <sup>3</sup> , Motor Gücü: 185 kW, Benzin	AUDI - Q7	İkinci El (2018)	2.535.000			* Değerleme konusu otomobil ile aynı marka ve tipteki otomobilin fiyatı.

**Not: 30.12.2022 günü saat 15:30'da belirlenen TCMB kur verilerine göre 1 USD=18,70 TL, 1 EUR=19,93 TL olarak kabul edilmiştir.**

### Değerlendirme:

- Tesiste yer alan makine-ekipmanların geneli için Türkiye ve dünya piyasalarında ikinci el satış pazarının oluştuğu gözlemlenmiştir.

✓ **Değerleme Uzmanının Profesyonel Takdiri:**

Değerleme konusu varlıklara değer takdir edilirken; varlıkların fiziki durumu, bakım ve performansları, sektör içerisindeki yeri, kapasiteleri benzer nitelikteki varlıklara ilişkin bilgiler, gerçekleştirilen güçlü ve zayıf yönler analizi ile ülkenin ekonomik durumu göz önünde bulundurulmuş olup TSKB Gayrimenkul Değerleme A.Ş. tarafından pazar değerleri aşağıdaki gibi takdir edilmiştir.

ÖZET TABLO*		
Balsu Gıda Sanayi ve Ticaret A.Ş.	TL	EUR
Makine, Hat ve Ekipman Pazar Değeri – Hendek Fabrika	154.630.000	7.759.000
Makine, Hat ve Ekipman Pazar Değeri – Ordu Fabrika	7.170.000	360.000
Makine ve Demirbaş Pazar Değeri – Ereğli Şube	55.000	2.800
Demirbaş Pazar Değeri – Kandıra Şube	23.000	1.200
Makine ve Demirbaş Pazar Değeri – Samsun 19 Mayıs - Terme Şube	140.000	7.000
Makine ve Demirbaş Pazar Değeri – Hendek Şube	270.000	14.000
Demirbaş Pazar Değeri – İstanbul Şube	1.335.000	67.000
Taşıt Araçları Pazar Değeri	17.070.000	856.000
<b>Toplam Pazar Değeri (KDV Hariç)</b>	<b>180.693.000</b>	<b>9.067.000</b>
<b>Finansal Kiralama Yoluyla Alınan Makine, Hat ve Ekipman Pazar Değeri (KDV Hariç)</b>	<b>6.736.000</b>	<b>338.000</b>

**Not: Özet tabloda belirtilen Euro değeri bilgi amaçlı verilmiştir. 30.12.2022 günü saat 15:30'da belirlenen TCMB kur verilerine göre 1 USD=18,70 TL, 1 EUR=19,93 TL olarak kabul edilmiştir.**

**\*Detay liste ekte yer almaktadır.**



## **BÖLÜM 5**

### **ANALİZ SONUÇLARININ DEĞERLENDİRİLMESİ VE SONUÇ**

## Bölüm 5

### Analiz Sonuçlarının Değerlendirilmesi ve Sonuç

Söz konusu değerlendirme çalışmasında pazar yaklaşımı ve maliyet yaklaşımı kullanılarak değer tespiti yapılmıştır.

Aşağıda pazar değeri belirtilmiş makine parkı için takdir edilen değerler, ilgili makinelerin bulunduğu gayrimenkul üzerinde kullanılması durumu için belirtilmiş olup başka bir yere taşınmaları veya tekil satış durumlarında geçerli değildir. Bazı makinelerin herhangi bir yere taşınması fiziksel ve ekonomik açıdan zor olacaktır.

Teşvik mevzuatına tabi makinelerin teminat olarak alınması hususunun "Yatırımda Devlet Yardımları Hakkında Kanun" ilgili tebliğleri açısından değerlendirilmesinin uygun olacağı düşünülmektedir.

Değerleme konusu makine parkının aitlik durumu ve benzeri anlaşmazlık durumunda söz konusu beyanın ispat yükümlülüğü "Balsu Gıda Sanayi ve Ticaret A.Ş." firması yetkililerinde olacaktır. Raporun hazırlanması aşamasında firma yetkilileri tarafından sunulan bilgi ve belgelerin doğru ve belge aslı olduğu kabul edilmiştir.

"Finansal Kiralama Yolu ile Alınmış" makine, hat veya ekipmanlar firma mülkiyetinde olmadıkları gerekçesiyle yasal değere dahil edilmemiş olup değeri bilgi amaçlı raporda belirtilmiştir.

Bu doğrultuda pazar yaklaşımı ve maliyet yaklaşımına göre makinelerin pazar değerleri hesaplanmış olup toplam pazar değeri aşağıdaki gibi takdir edilmiştir.

BALSU GIDA SANAYİ VE TİCARET A.Ş. / MAKİNE PARKI PAZAR DEĞERİ		
Değer Tarihi	31.12.2022	
Kur Bilgisi	Alış: 1 USD = 18,70 TL	Satış: 1 USD = 18,73 TL
	Alış: 1 EUR = 19,93 TL	Satış: 1 EUR = 19,97 TL
Pazar Değeri (KDV Hariç)	180.693.000-TL	Yüzseksenmilyonaltıyüzdoksanüçbin-Türk Lirası
	9.067.000-EUR	Dokuzmilyonaltmışyedibin-Euro

Değerlemeye Yardım Eden  
Efe Baransel AKKOÇ

Gökhan EFE  
Değerleme Uzmanı  
Lisans No: 920919

Ozan KOLCUOĞLU, MRICS  
Sorumlu Değerleme Uzmanı  
Lisans No: 402293



## **BÖLÜM 6**

### **EKLER**

## Bölüm 6

### Ekler

- 1 Değerleme Konusu Makine, Hat ve Ekipman Listesi
- 2 Fotoğraflar
- 3 Kapasite Raporu
- 4 Özgeçmişler



## Ek 1: Değerleme Konusu Makine, Hat ve Ekipman Listesi

Balsu Gıda Sanayi ve Ticaret A.Ş. / Hendek Fabrika Makine, Demirbaş, Hat ve Ekipman Ekspertiz Listesi					
Sıra No	Sabit Kıymet Kodu	Makine, Hat ve Ekipman Adı	Lokasyon	Aktifleştirme Tarihi / Model Yılı	Toplam Pazar Değeri (TL)
1	253.01.01.0004	HOMOJENİZATÖR (AFLATOKSİN TESTİ)	Hendek Fabrika	25.07.2003	7.400
2	253.01.01.0018	B40-200 FAN (209*6) / MEKAN.SALMASTRA - KSB POMPA	Hendek Fabrika	14.10.2003	550
3	253.01.01.0039	METAL DEDEKTÖR KONVEYÖRÜ (LEZZİKS)	Hendek Fabrika	31.12.2003	5.000
4	253.01.01.0052	CUTTES-MAGRA TESEBRA (LEZZİKS)	Hendek Fabrika	31.12.2003	490
5	253.01.01.0054	İNKÜBATÖR B 6060 (LEZZİKS)	Hendek Fabrika	31.12.2003	2.600
6	253.01.01.0060	FINDIK TANKER DOLUM HATTI	Hendek Fabrika	5.01.2004	990
7	253.01.01.0061	SOĞUK SU GRUBU KOLLEKTÖR GİRİŞ-ÇIKIŞ HATTI	Hendek Fabrika	5.01.2004	220
8	253.01.01.0062	SHELLAC ERİTME VE KARIŞTIRMA KAZANI - ŞAHİN MAKİNA	Hendek Fabrika	16.01.2004	1.200
9	253.01.01.0065	100*1250*600 SOĞUTUCU TEKNE - KROMBAĞ	Hendek Fabrika	30.01.2004	450
10	253.01.01.0066	AÇIK KAVURMA MAKİNASI - ŞEFİK ÖZEN	Hendek Fabrika	28.01.2004	4.800
11	253.01.01.0067	TUZ ELEĞİ- ŞEFİK ÖZEN	Hendek Fabrika	28.01.2004	340
12	253.01.01.0069	SU ISITMA TANKI 150LT - KROMBAĞ	Hendek Fabrika	26.04.2004	3.100
13	253.01.01.0073	SHELLACLİ FINDIK DİNLENDİRME MASASI -GÖZDE MOBL.	Hendek Fabrika	14.07.2004	130
14	253.01.01.0074	PROCTER TEMİZ HAVA-FİLTRE ODASI-EL-MAK LTD.	Hendek Fabrika	19.07.2004	2.100
15	253.01.01.0076	HAMMADDE TAŞIMA BANTI - AKYÜREK KARDEŞLER	Hendek Fabrika	14.08.2004	810
16	253.01.01.0079	KROM SEHPA - ŞAHİN MAKİNA	Hendek Fabrika	4.10.2004	300
17	253.01.01.0081	PASLANMAZ SUT -ŞAHİN MAKİNE	Hendek Fabrika	13.11.2004	130
18	253.01.01.0083	ELEK - BAUERMEISTER	Hendek Fabrika	8.12.2004	5.300
19	253.01.01.0089	LABR.KAPLAMA PANİ KÜÇÜK - NOBLE PAZ.	Hendek Fabrika	31.12.2004	130
20	253.01.01.0098	VIRATING FEEDERS TYPE AL/55-BROVIND	Hendek Fabrika	8.02.2006	4.500

21	253.01.01.0105	<b>HENDEK TRAFO MERKEZİ (BMA)</b>	Hendek Fabrika	30.06.2006	62.000
22	253.01.01.0106	<b>HENDEK FINDIK KIRMA TES. (BMA)</b>	Hendek Fabrika	30.06.2006	30.000
23	253.01.01.0107	<b>VANTİLATÖR 15 HP (BMA)</b>	Hendek Fabrika	30.06.2006	4.500
24	253.01.01.0108	<b>TAŞ AYIRICI MAKİNA KT-1 (BMA)</b>	Hendek Fabrika	30.06.2006	990
25	253.01.01.0109	<b>ELEK 2 ADET (BMA)</b>	Hendek Fabrika	30.06.2006	990
26	253.01.01.0112	<b>FIN.SİLO 3 ADET (BMA)</b>	Hendek Fabrika	30.06.2006	51.000
27	253.01.01.0113	<b>FIN.KIY.MAK. 1 ADET (BMA)</b>	Hendek Fabrika	30.06.2006	3.000
28	253.01.01.0116	<b>FIN.KIY.MAK. 2 ADET (BMA)</b>	Hendek Fabrika	30.06.2006	5.900
29	253.01.01.0121	<b>FIN.SER.ASANSÖRÜ 1 ADET (BMA)</b>	Hendek Fabrika	30.06.2006	1.200
30	253.01.01.0123	<b>FÜRE TANKI 6 ADET (BMA)</b>	Hendek Fabrika	30.06.2006	657.000
31	253.01.01.0124	<b>PAS.SİLO 3 ADET (BMA)</b>	Hendek Fabrika	30.06.2006	119.000
32	253.01.01.0125	<b>KARIŞTIRICI TANK 2 ADET (BMA)</b>	Hendek Fabrika	30.06.2006	13.000
33	253.01.01.0126	<b>PAS.SİLO 1 ADET (BMA)</b>	Hendek Fabrika	30.06.2006	76.000
34	253.01.01.0128	<b>SU DEP.SİS. 1 ADET (BMA)</b>	Hendek Fabrika	30.06.2006	15.000
35	253.01.01.0129	<b>SU FİLT.YUM.SİS. (BMA)</b>	Hendek Fabrika	30.06.2006	12.000
36	253.01.01.0130	<b>SUS STER.SİS.(BMA)</b>	Hendek Fabrika	30.06.2006	15.000
37	253.01.01.0131	<b>MAK.SOĞUTMA SİS.(BMA)</b>	Hendek Fabrika	30.06.2006	4.900
38	253.01.01.0132	<b>FÜRE PROSES TES.(BMA)</b>	Hendek Fabrika	30.06.2006	35.000
39	253.01.01.0133	<b>FÜRE T.AZOT.SİS.(BMA)</b>	Hendek Fabrika	30.06.2006	2.000
40	253.01.01.0135	<b>ZAR TOP.SIKL.1 ADET (BMA)</b>	Hendek Fabrika	30.06.2006	990
41	253.01.01.0136	<b>PROSES BAĞ.SİS.1 ADET (BMA)</b>	Hendek Fabrika	30.06.2006	3.000
42	253.01.01.0137	<b>PRS.SUYU DAĞ.SİS. 1 ADET (BMA)</b>	Hendek Fabrika	30.06.2006	2.000
43	253.01.01.0138	<b>TART.DOL.SİS.1 ADET (BMA)</b>	Hendek Fabrika	30.06.2006	3.900

44	253.01.01.0140	<b>PROS.BAĞ.SİS.1 ADET (BMA)</b>	Hendek Fabrika	30.06.2006	6.900
45	253.01.01.0141	<b>ELEKLER (BMA)</b>	Hendek Fabrika	30.06.2006	3.900
46	253.01.01.0142	<b>FIN.EZME MAK.1 ADET (BMA)</b>	Hendek Fabrika	30.06.2006	2.400
47	253.01.01.0147	<b>KROM ŞASE 10 ADET (BMA)</b>	Hendek Fabrika	30.06.2006	790
48	253.01.01.0148	<b>ELEK 2 ADET (BMA)</b>	Hendek Fabrika	30.06.2006	990
49	253.01.01.0149	<b>ELEK 2 ADET (BMA)</b>	Hendek Fabrika	30.06.2006	990
50	253.01.01.0150	<b>ELEK 2 ADET (BMA)</b>	Hendek Fabrika	30.06.2006	990
51	253.01.01.0151	<b>ELEK 2 ADET (BMA)</b>	Hendek Fabrika	30.06.2006	990
52	253.01.01.0154	<b>PAS.ÇELİK DÖK.M.1 ADET (BMA)</b>	Hendek Fabrika	30.06.2006	790
53	253.01.01.0155	<b>PAS.FIN.SİLO (BMA)</b>	Hendek Fabrika	30.06.2006	127.000
54	253.01.01.0156	<b>PAS.FIN.SİLO (BMA)</b>	Hendek Fabrika	30.06.2006	127.000
55	253.01.01.0160	<b>1SET.PAKET.MAK.(BMA)</b>	Hendek Fabrika	30.06.2006	550
56	253.01.01.0161	<b>BİG BAG DOLUM SİS.1ADET (BMA)</b>	Hendek Fabrika	30.06.2006	1.500
57	253.01.01.0162	<b>PROS.BAĞ.SİS.(BMA)</b>	Hendek Fabrika	30.06.2006	14.000
58	253.01.01.0163	<b>FÜRE TANK.DONANM.(BMA)</b>	Hendek Fabrika	30.06.2006	21.000
59	253.01.01.0165	<b>VAKUM MAK.2 ADET (BMA)</b>	Hendek Fabrika	30.06.2006	7.900
60	253.01.01.0166	<b>ELEK (BMA)</b>	Hendek Fabrika	30.06.2006	9.900
61	253.01.01.0167	<b>EM-DISPENSER 1-5ML.(BMA)</b>	Hendek Fabrika	30.06.2006	930
62	253.01.01.0168	<b>EM-DISPENSER (BMA)</b>	Hendek Fabrika	30.06.2006	930
63	253.01.01.0169	<b>DIGITAL BÜRET 50ML BRA(BMA)</b>	Hendek Fabrika	30.06.2006	1.100
64	253.01.01.0171	<b>ÇELİK KOSTRÜKSİYON (BMA)</b>	Hendek Fabrika	30.06.2006	8.000
65	253.01.01.0174	<b>BUHLER EZME MAKİNA EKİP (BMA)</b>	Hendek Fabrika	30.06.2006	1.600
66	253.01.01.0175	<b>AYIKLAMA MASASI 2 ADET (BMA)</b>	Hendek Fabrika	30.06.2006	4.700

67	253.01.01.0177	<b>HAMMADDE TAŞIYICISI (BMA)</b>	Hendek Fabrika	30.06.2006	2.400
68	253.01.01.0190	<b>TÜNELLER (BMA)</b>	Hendek Fabrika	30.06.2006	74.000
69	253.01.01.0191	<b>ÇELİKTEN YÜRÜME YOLLARI (BMA)</b>	Hendek Fabrika	30.06.2006	5.500
70	253.01.01.0194	<b>BORU SETİ (BMA)</b>	Hendek Fabrika	30.06.2006	1.600
71	253.01.01.0195	<b>BOŞALTMA ÇIKIŞLARI SETİ (BMA)</b>	Hendek Fabrika	30.06.2006	2.400
72	253.01.01.0196	<b>BOŞALTMA ALETLERİ SETİ (BMA)</b>	Hendek Fabrika	30.06.2006	1.200
73	253.01.01.0201	<b>BAĞLANTI BORULARI SETİ (BMA)</b>	Hendek Fabrika	30.06.2006	1.600
74	253.01.01.0205	<b>KABUKLU FIN.KALİBRASYON (BMA)</b>	Hendek Fabrika	30.06.2006	24.000
75	253.01.01.0206	<b>BAĞLANTI BORULARI SETİ (BMA)</b>	Hendek Fabrika	30.06.2006	1.600
76	253.01.01.0207	<b>KABUKLU FIN.MUHAFAZA Sİ.(BMA)</b>	Hendek Fabrika	30.06.2006	25.000
77	253.01.01.0213	<b>İÇ FINDIK KALİBRASYON Ü.(BMA)</b>	Hendek Fabrika	30.06.2006	13.000
78	253.01.01.0214	<b>BORU SETİ (BMA)</b>	Hendek Fabrika	30.06.2006	1.600
79	253.01.01.0215	<b>İÇ FINDIK DEPOLAMA SİLO (BMA)</b>	Hendek Fabrika	30.06.2006	68.000
80	253.01.01.0216	<b>KÜÇÜK DEPOLAMA KEPÇELER (BMA)</b>	Hendek Fabrika	30.06.2006	790
81	253.01.01.0217	<b>PÖNOMATİK AYIRICILAR (BMA)</b>	Hendek Fabrika	30.06.2006	3.000
82	253.01.01.0218	<b>TİTREŞİMLİ BESLEYİCİ/DO (BMA)</b>	Hendek Fabrika	30.06.2006	2.400
83	253.01.01.0219	<b>AYIKLAMA SETLERİ (BMA)</b>	Hendek Fabrika	30.06.2006	2.000
84	253.01.01.0220	<b>BOŞALTMA ÜNİTELERİ (BMA)</b>	Hendek Fabrika	30.06.2006	1.200
85	253.01.01.0221	<b>İÇ FINDIK DEPOLAMA SİLO (BMA)</b>	Hendek Fabrika	30.06.2006	68.000
86	253.01.01.0222	<b>TAŞIYICI YAPI (BMA)</b>	Hendek Fabrika	30.06.2006	790
87	253.01.01.0223	<b>TİTREŞİMLİ BESLEYİCİ/DO (BMA)</b>	Hendek Fabrika	30.06.2006	2.400
88	253.01.01.0228	<b>OTOMATİK TARTMA ÜNİTESİ (BMA)</b>	Hendek Fabrika	30.06.2006	1.600
89	253.01.01.0229	<b>ANA ELEKTRİK PANELLERİ (BMA)</b>	Hendek Fabrika	30.06.2006	34.000

90	253.01.01.0234	BAYKON FT:972908 1 AD.BİG BEG DOL.SİS.(BMA)	Hendek Fabrika	30.06.2006	1.200
91	253.01.01.0235	BAYKON FT:972908 1 AD.ELEKTR.TERAZİ (BMA)	Hendek Fabrika	30.06.2006	710
92	253.01.01.0236	WOLVERİNE STERİL AKSAM FT:801 (BMA)	Hendek Fabrika	30.06.2006	1.200
93	253.01.01.0246	BUHLER AQ CHF 106 (BMA)	Hendek Fabrika	30.06.2006	9.900
94	253.01.01.0251	ÇUKURSUZ BASKÜL (BMA)	Hendek Fabrika	29.09.2006	6.700
95	253.01.01.0252	30 KVA REGULATÖR 1 ADET (BMA)	Hendek Fabrika	29.09.2006	840
96	253.01.01.0253	AZOT TÜPÜ 2 ADET (BMA)	Hendek Fabrika	29.09.2006	750
97	253.01.01.0257	ZAR ALMA MAKİNASI (BMA)	Hendek Fabrika	29.09.2006	1.600
98	253.01.01.0258	KROM TANK (BMA)	Hendek Fabrika	29.09.2006	456.000
99	253.01.01.0260	ELEME MAKİNASI 1 AD.(BMA)	Hendek Fabrika	29.09.2006	5.200
100	253.01.01.0263	T4 ARATANKI 1200 LT(ŞAHİN MAKİNA)	Hendek Fabrika	13.10.2006	13.000
101	253.01.01.0263	T4 ARATANKI 1200 LT(ŞAHİN MAKİNA)	Hendek Fabrika	1.11.2006	13.000
102	253.01.01.0264	G8000-VİCAM SERİ İVEX FLUORO METER 220 VAC	Hendek Fabrika	22.12.2006	7.500
103	253.01.01.0265	CR-Nİ 304 PASLANMAZ TANK 22 TON İZOLASYONSUZ	Hendek Fabrika	28.12.2006	120.000
104	253.01.01.0265	CR-Nİ 304 PASLANMAZ TANK 22 TON İZOLASYONSUZ	Hendek Fabrika	29.12.2006	3.100
105	253.01.01.0267	KF1 SİRKÜLASYON HATTI-ŞAHİN MAK.	Hendek Fabrika	11.12.2006	2.100
106	253.01.01.0405	DERYALAR-AGILENT 1100HPLC SYSTEM-GARANTİ LEASING	Hendek Fabrika	23.02.2006	70.000
107	253.01.01.0406	SINCER-SILVERSON HIGH SPEED MIXER-GARANTİ LEASING	Hendek Fabrika	23.02.2006	12.000
108	253.01.01.0267	KF1 SİRKÜLASYON HATTI-ŞAHİN MAK.	Hendek Fabrika	1.01.2007	1.500
109	253.01.01.0267	KF1 SİRKÜLASYON HATTI-ŞAHİN MAK.	Hendek Fabrika	1.03.2007	1.500
110	253.01.01.0273	SOĞUK HAVA DEPOSU (MERKEZ DEPO)	Hendek Fabrika	30.09.2007	34.000
111	253.01.01.0281	PWI-T İNDİKATÖR VE EKLERİ(KANTAR BİLG.)-ESİT	Hendek Fabrika	14.09.2007	1.600
112	253.01.01.0288	PROVA AVM-07 ANEMOMETRE-EGERATE	Hendek Fabrika	10.12.2007	220

113	253.01.01.0293	DEMİR KORKULUK-SEVKİYAT ÖNÜ-AMBAR(TOPAÇ METAL)	Hendek Fabrika	26.01.2008	970
114	253.01.01.0294	PASTORİZASYON ARA TANKI-DETAY TEKNİK	Hendek Fabrika	12.02.2008	61.000
115	253.01.01.0295	MESUTRONİC METAL DEDEKTÖR-MERKÜR	Hendek Fabrika	2.01.2008	18.000
116	253.01.01.0301	FÜRE DOLUM TESİSİ-ATABEYLER METAL	Hendek Fabrika	11.08.2008	14.000
117	253.01.01.0304	650*19815-3,1MM KEN.FIR.PAL.BANT-ALTAY	Hendek Fabrika	18.10.2008	4.100
118	253.01.01.0305	PASLANMAZ AYIKLAMA BANDI-DETAY TEKNİK	Hendek Fabrika	3.10.2008	880
119	253.01.01.0306	650*18520 KEN.FIR.PAL.BANT-ALTAY	Hendek Fabrika	3.11.2008	4.700
120	253.01.01.0307	GÜVENLİK ÇİTİ İMALATI VE BOYAMASI-SAKAOĞLU İNŞ.	Hendek Fabrika	15.12.2008	19.000
121	253.01.01.0312	FABRİKA KALORİFER TESİS.YENİLENMESİ-SAKAOĞLU İNŞ.	Hendek Fabrika	5.12.2008	68.000
122	253.01.01.0424	OYMAN-KIYMA MAKİNASI (K-650) VE SARSAK ELEK-11588	Hendek Fabrika	26.09.2008	377.000
123	255.01.02.0077	İPLDK SANTRAL YENİ-NETSER	Hendek Fabrika	2.08.2008	8.600
124	253.01.01.0311	300 KG ELEKTRONİK TERAZİ	Hendek Fabrika	10.03.2009	820
125	253.01.01.0315	KROM GÖVDE FINDIK UNU MAK.-KIRCA MAKİNA	Hendek Fabrika	18.08.2009	14.000
126	253.01.01.0320	OTOGLAV TÜP VE KABİNİ-ŞAHİN MAKİNA	Hendek Fabrika	8.08.2009	1.300
127	253.01.01.0321	UN RENDESİ-ÇERÇEVESİ/KIRMA MAK.	Hendek Fabrika	29.08.2009	890
128	253.01.01.0322	UN RENDESİ-ÇERÇEVESİ 4 ADT/KIRMA MAK.	Hendek Fabrika	8.09.2009	630
129	253.01.01.0324	ÇERÇEVELİ UN RENDESİ-KIRCA MAK.	Hendek Fabrika	12.09.2009	1.700
130	253.01.01.0325	UN RENDESİ 4 ADET -KIRCA MAK.	Hendek Fabrika	18.09.2009	440
131	253.01.01.0327	HIZLI HİJYEN GÖRÜNTÜLEME (MONİTÖR)SİSTEMİ	Hendek Fabrika	23.11.2009	3.200
132	253.01.01.0330	GRANÜL-HNK DOL.MAK.İÇİN KENAR TEKER-YILMAZ MEKANİK	Hendek Fabrika	1.12.2009	1.400
133	253.01.01.0332	VARİL KARIŞTIRICI KOMPLE-DETAY TEKNİK	Hendek Fabrika	8.03.2010	610
134	253.01.01.0333	PASLANMAZ TAMBUR-YILMAZ MEKANİK	Hendek Fabrika	22.03.2010	860
135	253.01.01.0336	KAVURMA FIRININA TERMOKUPUL-DETAY TEKNİK	Hendek Fabrika	5.04.2010	310

136	253.01.01.0337	<b>EZME TANKLARI (2 ADET)- GERMETAL.Y.T.B.NO:5314</b>	Hendek Fabrika	1.05.2010	80.000
137	253.01.01.0338	<b>İKİLİ GRUP ZAR ATMA MAKİNASI - OYMAN.Y.T.B.NO:5314</b>	Hendek Fabrika	1.05.2010	21.000
138	253.01.01.0339	<b>METAL DEDEKTÖR -MERKÜR MAKİNA</b>	Hendek Fabrika	1.05.2010	11.000
139	253.01.01.0343	<b>M SERİSİ G7D-MS TİP İTHAL MEKANİK DİŞLİ POMPA</b>	Hendek Fabrika	3.08.2010	2.600
140	253.01.01.0344	<b>ÖNEZİCİ-İNCELTİCİ BORU HATTI-OYMAN</b>	Hendek Fabrika	19.07.2010	7.800
141	253.01.01.0345	<b>32*200 MM N35 BAR MIKNATIS-YENİ EZME HATTI</b>	Hendek Fabrika	20.08.2010	500
142	253.01.01.0349	<b>SU SOĞUTMA GRUBU - GAZİ SOĞUTMA</b>	Hendek Fabrika	20.09.2010	740
143	253.01.01.0351	<b>SU SOĞUTMA GRUBU(GAPSU-2*25 HP)-GAZİ SOĞUTMA</b>	Hendek Fabrika	18.10.2010	104.000
144	253.01.01.0357	<b>M SERİSİ G7D-MS TİP İTHAL MEKANİK POMPA-ŞAHİN MAK.</b>	Hendek Fabrika	22.10.2010	2.700
145	253.01.01.0359	<b>TESTO 110 SICAKLIK ÖLÇÜM CİHAZI-TESTO</b>	Hendek Fabrika	5.10.2010	500
146	253.01.01.0360	<b>FÜRE ÖN EZİCİ BORU HATTI-ŞAHİN MAKİNA</b>	Hendek Fabrika	15.10.2010	5.500
147	253.01.01.0364	<b>TANK İMALATI 2.ADET</b>	Hendek Fabrika	31.10.2010	28.000
148	253.01.01.0366	<b>HAVA HATTI YAPIMI</b>	Hendek Fabrika	31.10.2010	2.500
149	253.01.01.0367	<b>YENİ FÜRE İNCELTİCİ BESLEME TANK İMALATI</b>	Hendek Fabrika	31.10.2010	36.000
150	253.01.01.0368	<b>PLATFORMLU MERDİVEN YAPIMI-TEKNOLOJİ MAK.</b>	Hendek Fabrika	11.11.2010	830
151	253.01.01.0445	<b>OYMAN-ÖN EZİCİ-45815</b>	Hendek Fabrika	21.10.2010	136.000
152	253.01.01.0446	<b>OYMAN-İNCELTİCİ-45815</b>	Hendek Fabrika	21.10.2010	161.000
153	253.01.01.0447	<b>MESUTRONİC-METAL DEDEKTÖR-45815</b>	Hendek Fabrika	21.10.2010	21.000
154	253.01.01.0448	<b>MESUTRONİC-METAL SEPERATÖR-45815</b>	Hendek Fabrika	21.10.2010	102.000
155	253.01.01.0449	<b>MERKÜR-METAL SEPERATÖR-45815</b>	Hendek Fabrika	21.10.2010	30.000
156	253.01.01.0451	<b>METROHM-RANCİMAT-45815</b>	Hendek Fabrika	21.10.2010	31.000
157	255.01.02.0084	<b>150-225 MODÜLER KABİN/GÜVENLİK-İPEK</b>	Hendek Fabrika	14.01.2010	1.300
158	253.01.01.0377	<b>İNCELTİCİ POMPA VE ŞUT BAĞLANTI EKLEMESİ-ŞAHİN MAK</b>	Hendek Fabrika	10.01.2011	780

159	253.01.01.0378	INTEGRAL SERİSİ G9B TİP POMPA REVİZYONU	Hendek Fabrika	9.04.2011	2.300
160	253.01.01.0379	KKBF-50 TİP POMPA REVİZYONU	Hendek Fabrika	12.04.2011	600
161	253.01.01.0380	6 ADET YENİ KAPI ALIMI VE YERİNİN HAZIRLANMASI	Hendek Fabrika	1.03.2011	50.000
162	253.01.01.0384	PANİK KAPISI 4 ADET	Hendek Fabrika	20.06.2011	1.600
163	253.01.01.0388	SAMSUNG KAMERA SİSTEMİ-11 KAMERA VE EKİPMAN	Hendek Fabrika	30.11.2011	34.000
164	253.01.01.0389	DEPO SOĞUK HAVA İÇ BÖLÜM YAPIMI	Hendek Fabrika	31.08.2011	5.700
165	253.01.01.0391	T5 EZME TANKI İÇİN YÜRÜME PLATFORMU	Hendek Fabrika	24.08.2011	590
166	253.01.01.0392	HASSAS TERAZİ (2 ADET)ML3002E/01	Hendek Fabrika	10.10.2011	1.800
167	253.01.01.0392	HASSAS TERAZİ (2 ADET)ML3002E/01	Hendek Fabrika	12.10.2011	1.800
168	253.01.01.0395	MOİSTURE ANALYSER(NEM ANALİZ CİHAZI)	Hendek Fabrika	14.11.2011	4.500
169	255.01.02.0092	LDK-100(LCOB4)4 PORT CO TRUNK-SANTRAL/BİLGİNİT	Hendek Fabrika	13.01.2011	670
170	255.01.02.0094	AL 3 KWA UPS 40X9AH	Hendek Fabrika	19.03.2011	1.700
171	255.01.02.0110	SANTRAL FCT CİHAZI 2 ADET - KAYA TELEFON	Hendek Fabrika	25.10.2011	510
172	253.01.01.0404	MATKAP TEZGAHI 32 MM SUTUNLU METRİK MATKAP	Hendek Fabrika	5.01.2012	1.900
173	253.01.01.0407	HAVALI FINDIK ZAR SOYMA MAKİNASI - 3 ADET	Hendek Fabrika	30.04.2012	32.000
174	253.01.01.0408	LAZERLİ FINDIK AYIKL.MAK.2 ADET	Hendek Fabrika	30.06.2012	2.310.000
175	253.01.01.0410	BİGBAG DOLUM MAKİNASI VE PALET KALDIRMA-(DEPO İÇİ)	Hendek Fabrika	30.06.2012	29.000
176	253.01.01.0411	CR-400 CHOROMA METER SET 8 MM (RENK ÖLÇÜM CİHAZI)	Hendek Fabrika	13.07.2012	9.600
177	253.01.01.0413	MEKANİK SALMASTRALI POMPA(ŞAFT VE DİŞLİLERİ ÇELİK)	Hendek Fabrika	22.08.2012	930
178	253.01.01.0414	MEKANİK SALMASTRALI POMPA1,1 KW 935 RPM GAMAK	Hendek Fabrika	16.08.2012	1.200
179	253.01.01.0416	TUZLULUK ÖLÇER REFRAKTOMETRE	Hendek Fabrika	17.09.2012	170
180	253.01.01.0417	TERAZİ 150 KG	Hendek Fabrika	18.09.2012	760
181	253.01.01.0418	SİLO 1250*700*900	Hendek Fabrika	1.09.2012	10.000



182	253.01.01.0419	ÇITLANMIŞ TUZLANMIŞ FINDIK MAKİNA TESİSİ	Hendek Fabrika	31.12.2012	426.000
183	253.01.01.0420	3 ADET YENİ KAPI ALIMI VE YERİNİN HAZIRLANMASI	Hendek Fabrika	31.12.2012	15.000
184	253.01.01.0422	TELESKOPİK RAMPA (DEPO ÖNÜ)	Hendek Fabrika	31.12.2012	12.000
185	253.01.01.0423	WARING-8011 EB BLENDER-KUTAY LAB.	Hendek Fabrika	31.12.2012	740
186	253.01.01.0474	PALET KALDIRMA SİSTEMİ - 10983	Hendek Fabrika	13.04.2012	30.000
187	253.01.01.0475	BİG-BAG DOLUM MAKİNESİ - 10983	Hendek Fabrika	13.04.2012	69.000
188	253.01.01.0523	KABUKLU YEMİŞ HAZIRLAMA MAK./ÖZ STAR-11605.02	Hendek Fabrika	2.10.2012	71.000
189	253.01.01.0524	ÜRÜN SOĞUTMA VE KURUMA MAK./ÖZ STAR-11605.02	Hendek Fabrika	2.10.2012	9.800
190	253.01.01.0525	TUZLAMA HAZNESİ/ÖZ STAR-11605.02	Hendek Fabrika	2.10.2012	6.400
191	255.01.02.0116	SATO LM 408 E BARKOD YAZICI-AYBİL BİLİŞİM	Hendek Fabrika	27.02.2012	2.000
192	255.01.02.0121	XEROX PHASER3040 A4 HI-Q LED 24 PPM -MEK BİLGİ	Hendek Fabrika	3.05.2012	160
193	255.01.02.0126	HOTPOINT ARISTON MFA1 MİNİ BUZDOLBI-ELECTROWORLD	Hendek Fabrika	12.11.2012	270
194	255.01.02.0127	BOSCH WAP 24321 ÇAMAŞIR MAKİNASI	Hendek Fabrika	3.11.2012	1.400
195	255.01.02.0129	LINCOR DUOMASA ETAJERLİ 140 CM MORGANA-ÖZLEM ÇELİK	Hendek Fabrika	28.12.2012	0
196	255.01.02.0130	ÖZ MASTER MÜDÜR D164 KOLTUĞU-ÖZLEM ÇELİK	Hendek Fabrika	28.12.2012	0
197	253.01.01.0388	SAMSUNG KAMERA SİSTEMİ-11 KAMERA VE EKİPMAN	Hendek Fabrika	31.12.2013	6.900
198	253.01.01.0426	ELEK SALLAMA MAKİNASI(SHEAKER)-GIULIANI	Hendek Fabrika	14.02.2013	12.000
199	253.01.01.0427	METAL SEPERATÖR QUICKTRON 05 A-MERKÜR MAKİNA	Hendek Fabrika	26.02.2013	58.000
200	253.01.01.0427	METAL SEPERATÖR QUICKTRON 05 A-MERKÜR MAKİNA	Hendek Fabrika	1.03.2013	150
201	253.01.01.0428	INTEGRAL SERİSİ G3C-MS TİP POMPA	Hendek Fabrika	5.03.2013	1.500
202	253.01.01.0429	BXT 2 SIG.AKÜ ÇEMBER MAKİNASI	Hendek Fabrika	21.03.2013	3.500
203	253.01.01.0431	LB.5.01611 ELEK 1 MİKRON-RECH ELEK/LABOR TEKNİK	Hendek Fabrika	3.06.2013	160
204	253.01.01.0432	LB.5.00242 ELEK 2 MM RETCH MARKA-LABOR TEKNİK	Hendek Fabrika	3.06.2013	160

205	253.01.01.0433	ANALİZ ELEĞİ 200 MM-PROTEK LAB.	Hendek Fabrika	5.06.2013	100
206	253.01.01.0434	PUC MAKİNASI BIÇAKLARI 4 ADET-PROBST	Hendek Fabrika	20.06.2013	400
207	253.01.01.0434	PUC MAKİNASI BIÇAKLARI 4 ADET-PROBST	Hendek Fabrika	22.06.2013	9.400
208	253.01.01.0434	PUC MAKİNASI BIÇAKLARI 4 ADET-PROBST	Hendek Fabrika	29.06.2013	220
209	253.01.01.0434	PUC MAKİNASI BIÇAKLARI 4 ADET-PROBST	Hendek Fabrika	29.07.2013	0
210	253.01.01.0435	TAŞ ALMA MAKİNASI ALIMI 4 ADET-AKYÜREK KARDEŞLER	Hendek Fabrika	5.09.2013	324.000
211	253.01.01.0435	TAŞ ALMA MAKİNASI ALIMI 4 ADET-AKYÜREK KARDEŞLER	Hendek Fabrika	31.12.2013	64.000
212	253.01.01.0436	INTEGRAL SERİSİ G3C-MS TİP KING MARKA DİŞLİ POMPA	Hendek Fabrika	11.10.2013	3.100
213	253.01.01.0437	INTEGRAL SERİSİ G9 B250-MS TİP DİŞLİ POMPA	Hendek Fabrika	11.10.2013	1.300
214	253.01.01.0438	KONVEYÖR BANT PU EM 10/2 02+15 650*6415	Hendek Fabrika	2.11.2013	2.100
215	253.01.01.0440	ALÜMİNYUM KAPI 3 ADET (DEPO İÇİ AYIKLAMA)	Hendek Fabrika	27.12.2013	1.100
216	255.01.02.0140	VERZALİT SANDALYE (50 ADET)	Hendek Fabrika	11.11.2013	0
217	253.01.01.0442	TAŞ ALMA MAKİNASI ALIMI 1 ADET-AKYÜREK KARDEŞLER	Hendek Fabrika	3.01.2014	66.000
218	253.01.01.0443	INTEGRAL G9 B200-MS TİP KING MARKA DİŞLİ POMPA	Hendek Fabrika	3.03.2014	2.900
219	253.01.01.0453	PU EM 12/2 00+15 650*18350 S POLÜRETAN BANT-ALTAY	Hendek Fabrika	8.05.2014	3.400
220	253.01.01.0454	MAŞA TİPİ ALÜMİNYUM FOLYO YAPŞ.MAK.-DEĞİRMAN A.Ş.	Hendek Fabrika	12.06.2014	790
221	253.01.01.0455	I-TRAP 50 SİNEK TUTUCU CİHAZ	Hendek Fabrika	1.07.2014	3.200
222	253.01.01.0456	PVC BANTLI KONVEYÖR YAPIMI (20 METRE)	Hendek Fabrika	1.07.2014	13.000
223	253.01.01.0458	NEM TAYİN CİHAZI HB42-S B412417383	Hendek Fabrika	1.08.2014	6.100
224	253.01.01.0459	FABRİKA YANGIN SÖNDÜRME SİSTEMİ	Hendek Fabrika	31.12.2014	228.000
225	253.01.01.0460	KIRIM FABRİKASI KALORİFER BACA YAPIMI	Hendek Fabrika	31.10.2014	3.100
226	253.01.01.0462	DOĞALGAZ HATTI HARCAMALARI	Hendek Fabrika	31.10.2014	888.000
227	253.01.01.0565	YANGIN SÖNDÜRME VE ALARM SİSTEMİ - 12809	Hendek Fabrika	16.09.2014	1.740.000

228	255.01.02.0145	16 ADET EVRAK DOLABI-1 ADET GARDROP-AYDINLI TİCARE	Hendek Fabrika	14.04.2014	0
229	255.01.02.0146	PASL.KAPL.SERVİS ÜNİTESİ	Hendek Fabrika	31.03.2014	0
230	255.01.02.0147	PASLANMAZ KARŞILAMA VE KİRLİ SİYİRMA TEZGAHI	Hendek Fabrika	31.03.2014	0
231	255.01.02.0148	PASLANMAZ TEK EVYELİ ÇALIŞMA TEZGAHI	Hendek Fabrika	31.03.2014	0
232	255.01.02.0149	WZ-50-D TEZGAHALTI BULAŞIK MAKİNASI-DRENAJ	Hendek Fabrika	31.03.2014	2.600
233	255.01.02.0150	PASL.KAPL.3LÜ KUZİNE FIRINLI-TÜPLÜ	Hendek Fabrika	31.03.2014	1.700
234	255.01.02.0151	YEMEK TAŞIMA KABI 40*40 (45 CM ÇAP)	Hendek Fabrika	31.03.2014	0
235	255.01.02.0153	PASLANMAZ DAVLUMBAZ 1500*600*300*1,2	Hendek Fabrika	2.05.2014	390
236	255.01.02.0158	BUDERUS U042-24K HERMİK KOMBİ - SİMETRİ MEKANİK	Hendek Fabrika	20.08.2014	870
237	255.01.02.0159	MANYETİK KARIŞTIRICI ARE MODEL - ALBAR KİMYA	Hendek Fabrika	18.08.2014	620
238	255.01.02.0165	LINCOR MASA (SUNTALAM PERDELİ)-ÖZLEM ÇELİK	Hendek Fabrika	5.11.2014	0
239	255.01.02.0167	QUADRO MASA ETAJER -ÖZLEM ÇELİK	Hendek Fabrika	5.11.2014	0
240	255.01.02.0169	ELEKTRİK SÜPÜRGESİ - TEFAL ATAKÖY DAY.	Hendek Fabrika	21.11.2014	220
241	255.01.02.0175	İKİLİ GİYİNME DOLABI - ÖZLEM ÇELİK	Hendek Fabrika	11.12.2014	0
242	255.01.02.0176	DOLAP 80*40*190 CM(SLAM TAM KAPAK) - ÖZLEM ÇELİK	Hendek Fabrika	11.12.2014	0
243	255.01.02.0177	GELLENO DOLAP - ÖZLEM ÇELİK	Hendek Fabrika	11.12.2014	0
244	255.01.02.0178	QUADRO ÇALIŞMA MASASI GRUBU - ÖZLEM ÇELİK	Hendek Fabrika	11.12.2014	0
245	255.01.02.0181	PHILIPS ÜTÜ - ÜÇEL DAY.TÜK.	Hendek Fabrika	23.12.2014	440
246	253.01.01.0388	SAMSUNG KAMERA SİSTEMİ-11 KAMERA VE EKİPMAN	Hendek Fabrika	24.02.2015	7.800
247	253.01.01.0467	BİG BAG DOLUM SİSTEMİ - 3E ENDÜSTRİYEL	Hendek Fabrika	13.02.2015	225.000
248	253.01.01.0468	LİNDE ELEKTRİKLİ FORKLİFT - HASEL	Hendek Fabrika	13.03.2015	299.000
249	253.01.01.0469	MASA ÜSTÜ VAKUM MAKİNASI-AKVAKUM	Hendek Fabrika	27.03.2015	1.100
250	253.01.01.0470	VAKUMLAMA SİSTEMİ - 3E ENDÜSTRİYEL	Hendek Fabrika	27.03.2015	136.000

251	253.01.01.0471	PIPETTE 10-100 MİKROLİTRE - VWR INT.LABR.TEKN.	Hendek Fabrika	27.03.2015	390
252	253.01.01.0472	PIPETTE 100-1000 MİKROLİTRE - VWR INT.LABR.TEKN.	Hendek Fabrika	27.03.2015	390
253	253.01.01.0476	KONVEYÖR BANDI PU EM 12/2 00+15 650X19830	Hendek Fabrika	6.05.2015	12.000
254	253.01.01.0477	ÖĞÜTÜCÜ - ÖZTİRYAKİLER	Hendek Fabrika	27.05.2015	610
255	253.01.01.0478	DIRECT-Q 3 UV ANA CİHAZ (SAF SU CİHAZI)-FARMAKİM	Hendek Fabrika	22.05.2015	4.200
256	253.01.01.0479	ÇİFT HAZNELİ VAKUM PAKETLEME MAKİNASI-AKVAKUM	Hendek Fabrika	9.06.2015	18.000
257	253.01.01.0482	HOMOJENİZATÖR - ULUÇ MAKİNA	Hendek Fabrika	29.07.2015	21.000
258	253.01.01.0483	15 TON HİDROLİK PRES - ADA DERİN	Hendek Fabrika	31.07.2015	3.000
259	253.01.01.0484	TEKSAN 20 KWA JENERATÖR - CZD	Hendek Fabrika	17.08.2015	14.000
260	253.01.01.0485	KONVEYÖR BANT (SEÇME KONVEYÖRÜ) - OYMAN	Hendek Fabrika	12.08.2015	71.000
261	253.01.01.0486	FOTOSELLİ KAYAR KAPI-FGİ	Hendek Fabrika	18.08.2015	2.400
262	253.01.01.0488	ÇEMBER SARMA MAKİNASI BXT 2.SIG AKÜ-M.P.S.	Hendek Fabrika	7.09.2015	3.100
263	253.01.01.0490	KIYMA MAKİNASI - OYMAN	Hendek Fabrika	1.10.2015	593.000
264	253.01.01.0491	UN ELEĞİ - OYMAN	Hendek Fabrika	1.10.2015	27.000
265	253.01.01.0492	4 LÜ SOYUNMA DOLABI -ERSAN OFİS	Hendek Fabrika	24.10.2015	200
266	253.01.01.0494	MOTORLU SEKSİYONEL KAPI - FGİ	Hendek Fabrika	23.10.2015	8.300
267	253.01.01.0496	FOTOSELLİ KAYAR KAPI GS10 - FGİ	Hendek Fabrika	6.11.2015	2.600
268	253.01.01.0497	METAL SEPARATÖR QUİCKTRON - MERKÜR	Hendek Fabrika	5.11.2015	87.000
269	253.01.01.0499	500*2000MM DAMLA DESENLİ SEHPA-ER DETAY	Hendek Fabrika	4.11.2015	600
270	253.01.01.0500	PASLANMAZ ELEK - CANSIN İNOVASYON	Hendek Fabrika	5.12.2015	3.800
271	253.01.01.0503	2.BİGBAG DOLUM HATTI İÇİN ELEVATÖR İMALATI-ERDETAY	Hendek Fabrika	31.12.2015	7.900
272	253.01.01.0646	LİNDE FORKİFT 2 ADET - HASEL - 14121 AKLEASİNG	Hendek Fabrika	3.11.2015	520.000
273	253.01.01.0648	TELESKOPIK RAMPA 4 ADET-FGİ - 13863.2 AKLEASİNG	Hendek Fabrika	19.10.2015	69.000

274	255.01.02.0176	DOLAP 80*40*190 CM(SLAM TAM KAPAK) - ÖZLEM ÇELİK	Hendek Fabrika	9.01.2015	0
275	255.01.02.0178	QUADRO ÇALIŞMA MASASI GRUBU - ÖZLEM ÇELİK	Hendek Fabrika	9.01.2015	0
276	255.01.02.0182	ÖZEL TOPLANTI MASASI - ÖZLEM ÇELİK	Hendek Fabrika	9.01.2015	0
277	255.01.02.0190	TV ÜNİTESİ (TOPLATI ODASI)-SÜLEYMAN GENÇ	Hendek Fabrika	28.04.2015	150
278	255.01.02.0194	OKI 5790 İĞNELİ NOKTA VURUŞLU YAZICI-MEK BİLGİ	Hendek Fabrika	13.05.2015	2.600
279	255.01.02.0195	NO FROST BUZDOLABI - ATABEK	Hendek Fabrika	14.05.2015	1.100
280	255.01.02.0196	ÇİFT KUTUPLU STATIC TRANSFER SWITCH-YÖRÜNGE UPS	Hendek Fabrika	14.05.2015	2.300
281	255.01.02.0197	MIELE BULAŞIK MAKİNASI - ENKAY MAĞAZA	Hendek Fabrika	29.05.2015	26.000
282	255.01.02.0204	BUZDOLABI NBM - ATABEK	Hendek Fabrika	6.08.2015	1.200
283	255.01.02.0205	PLASTİK ÇÖP KONTEYNERİ 770 LT - LİDER TEM.	Hendek Fabrika	4.08.2015	790
284	255.01.02.0206	ÇAY MAKİNASI (250 BARDAK) - ÖZTİRYAKİLER	Hendek Fabrika	21.08.2015	170
285	255.01.02.0207	SU PINARI - ATABEK	Hendek Fabrika	31.08.2015	170
286	255.01.02.0218	XPEECH IP PBX LARGE 100 IP TELF.SANTR.-SUPERONLINE	Hendek Fabrika	31.12.2015	5.800
287	255.01.02.0219	XPEECH IP PBX O2 MODÜL (2FXO PORT) -SUPERONLINE	Hendek Fabrika	31.12.2015	920
288	255.01.02.0220	XPEECH IP PBX O2 MODÜL (2FXO PORT)-SUPERONLINE	Hendek Fabrika	31.12.2015	460
289	255.01.02.0221	YEALINK T28P IP TELEFON POE DESTEKLİ-SUPERONLINE	Hendek Fabrika	31.12.2015	750
290	255.01.02.0222	YEALINK EXP39 LCD -SUPERONLINE	Hendek Fabrika	31.12.2015	490
291	255.01.02.0223	YEALINK T46G IP TELEFON POE DESTEKLİ-SUPERONLINE	Hendek Fabrika	31.12.2015	5.700
292	255.01.02.0224	YEALINK T21P E2 IP TELF. POE DESTEKLİ-SUPERONLINE	Hendek Fabrika	31.12.2015	15.000
293	255.01.02.0225	1"20m TÜP KABİNLİ Y.D.-ŞAHİN YANGIN	Hendek Fabrika	22.12.2015	1.200
294	255.01.02.0226	YANGIN SÖNDÜRME TÜPÜ-ŞAHİN YANGIN	Hendek Fabrika	22.12.2015	3.800
295	253.01.01.0608	LAZER MAKİNASI 3 AD.+1 AD.VERS.YÜKSELTME TOMRA -1800306601 SÖZL.	Hendek Fabrika	6.08.2015	6.340.000
296	253.01.01.0609	YANGIN SÖNDÜRME VE ALARM SİST.-MAR.MEKAT - 13863.2	Hendek Fabrika	19.10.2015	1.540.000

297	253.01.01.0483	15 TON HİDROLİK PRES - ADA DERİN	Hendek Fabrika	13.01.2016	2.900
298	253.01.01.0504	BLENDER ÇELİK KAVANOZ PLST.KAPAKLI- ŞAHİNLER KİMYA	Hendek Fabrika	15.01.2016	1.400
299	253.01.01.0505	DİJİTAL BÜRET 50 ML- ŞAHİNLER KİMYA	Hendek Fabrika	15.01.2016	2.900
300	253.01.01.0506	VORTEX GENIUS (AFLATOKSİN KOLON KARIŞTIR.MK)-KUTAY	Hendek Fabrika	29.01.2016	490
301	253.01.01.0507	AYDINLATMA DİREKLERİ ( 5 ADET) - BALSU	Hendek Fabrika	15.02.2016	55.000
302	253.01.01.0508	MİNİPAK VAKUM MAKİNASI - AKVAKUM	Hendek Fabrika	3.02.2016	1.200
303	253.01.01.0509	TE 800 AVR BETON KIRICI - HİLTİ İNŞ.	Hendek Fabrika	9.02.2016	1.400
304	253.01.01.0510	CLAMPMETER 376/E FLUKE 1000A -NETES	Hendek Fabrika	23.02.2016	740
305	253.01.01.0511	CLAMPMETER 374/E FLUKE 600A -NETES	Hendek Fabrika	23.02.2016	530
306	253.01.01.0512	HİMPAŞ MT-SÜPER 3 DÖNEN ÇEKMECELİ DOLAP-ARTOK	Hendek Fabrika	24.02.2016	1.900
307	253.01.01.0512	HİMPAŞ MT-SÜPER 3 DÖNEN ÇEKMECELİ DOLAP-ARTOK	Hendek Fabrika	2.03.2016	1.200
308	253.01.01.0514	KARCHER ELEKTRİKLİ SÜPÜRGE - AÇAN RULMAN	Hendek Fabrika	21.03.2016	21.000
309	253.01.01.0515	PASLANMAZ MERDİVEN - ER DETAY	Hendek Fabrika	5.04.2016	1.200
310	253.01.01.0516	BİG BAG ÇUVAL TAŞIMA RÖMORKU 2 AD. - AYSAN KARÖSÖR	Hendek Fabrika	14.04.2016	50.000
311	253.01.01.0517	ELEK -PENTAIR	Hendek Fabrika	18.04.2016	25.000
312	253.01.01.0518	TRANSPALET NL-AP 25 ÇİFT TEKER-NET MAK.	Hendek Fabrika	14.07.2016	700
313	253.01.01.0519	MOİSTURE ANALYZER HC103(NEM TAYİN CİH) - METTLER	Hendek Fabrika	1.09.2016	5.800
314	253.01.01.0520	11KW19 D/D ÖZEL MİLLİ REDÜKTÖR - KÖRFEZ REDÜKTÖR	Hendek Fabrika	21.09.2016	2.600
315	253.01.01.0521	DS36060 KVA TESCOM K.G.K.(UPS) - YÖRÜNGE UPS	Hendek Fabrika	3.10.2016	8.000
316	253.01.01.0526	TESTO 625 HİGROMETRE (NEM VE SICAKLIK ÖLÇER)-TESTO	Hendek Fabrika	17.11.2016	250
317	253.01.01.0527	MOTORLU SEKSİYONEL KAPI - FĞİ	Hendek Fabrika	5.11.2016	25.000
318	253.01.01.0528	BLOWER 2.20 KW TEK TÜRİN - DOĞUŞSAN	Hendek Fabrika	25.11.2016	810
319	253.01.01.0529	BOSCH PROFİL KESME MAKİNASI - ARTOK	Hendek Fabrika	2.12.2016	430

320	253.01.01.0530	<b>DYNACOM KAMERA SİSTEMİ (24 ADET)- MEK BİLGİ</b>	Hendek Fabrika	1.12.2016	109.000
321	253.01.01.0531	<b>GAZLI SÖNDÜRME SİSTEMİ (FM 200)</b>	Hendek Fabrika	30.12.2016	5.600
322	255.01.02.0223	<b>YEALINK T46G IP TELEFON POE DESTEKLİ-SUPERONLINE</b>	Hendek Fabrika	14.10.2016	1.300
323	255.01.02.0226	<b>YANGIN SÖNDÜRME TÜPÜ-ŞAHİN YANGIN</b>	Hendek Fabrika	1.02.2016	90
324	255.01.02.0228	<b>ÇİFT KAPI BUZDOLABI - ERZİNLİ MUTFAK</b>	Hendek Fabrika	30.01.2016	7.300
325	255.01.02.0229	<b>90*190 ORTEBEDİK YATAK (20 AD)- BAKIRCILAR</b>	Hendek Fabrika	5.02.2016	2.100
326	255.01.02.0230	<b>40*40 RANZA (10 AD)- BAKIRCILAR</b>	Hendek Fabrika	5.02.2016	3.600
327	255.01.02.0240	<b>KL-09300 AA INVERTER SEE KLİMA</b>	Hendek Fabrika	22.06.2016	2.700
328	255.01.02.0244	<b>KVM SWITCH - MEK BİLGİ</b>	Hendek Fabrika	21.07.2016	670
329	255.01.02.0246	<b>KARCHER CV 38/2 ELEKTRİK SÜPÜRGESİ-AÇAN RULMAN</b>	Hendek Fabrika	5.10.2016	2.600
330	255.01.02.0247	<b>BULAŞIK MAKİNASI 2 PRG-ATABEK</b>	Hendek Fabrika	3.10.2016	1.200
331	255.01.02.0248	<b>3 LÜ İNOKS KLASİK ÇAY KAZANI - MEŞALE KAZAN</b>	Hendek Fabrika	24.09.2016	1.900
332	255.01.02.0249	<b>GATEWAY-16FXS ANALOG - CESA BİLİŞİM</b>	Hendek Fabrika	29.09.2016	2.200
333	255.01.02.0252	<b>PHİLİPS SÜPÜRGE - ÜÇEL DAY.TÜK.</b>	Hendek Fabrika	22.10.2016	1.100
334	255.01.02.0257	<b>DEPO İÇİ YENİ ARŞİV RAF SİSTEMİ</b>	Hendek Fabrika	1.11.2016	54.000
335	255.01.02.0261	<b>BUZDOLABI ARB-5223 NBM-ATABEK</b>	Hendek Fabrika	1.12.2016	2.300
336	255.01.02.0262	<b>MİNİ FIRIN 4000 MEB 40LT SETÜSTÜ-ATABEK</b>	Hendek Fabrika	1.12.2016	410
337	255.01.02.0263	<b>SİSTEM (SERVER) ODASI VE EKİPMANLARI - MEK BİLGİ</b>	Hendek Fabrika	1.12.2016	372.000
338	255.01.02.0264	<b>OBM 1000 EKO BULAŞIK YIKAMA MAKİNASI GİYOTİN</b>	Hendek Fabrika	30.12.2016	8.400
339	255.01.02.0265	<b>KOLTUK MÜDÜR (30 ADET)</b>	Hendek Fabrika	30.12.2016	13.000
340	255.01.02.0266	<b>SANDALYE (18 ADET)</b>	Hendek Fabrika	30.12.2016	3.300
341	255.01.02.0267	<b>SANDALYE (72 ADET)</b>	Hendek Fabrika	30.12.2016	7.400
342	255.01.02.0268	<b>DOSYA DOLABI (2 ADET)</b>	Hendek Fabrika	30.12.2016	970

343	255.01.02.0269	<b>KOLTUK ÇALIŞMA (8 ADET)</b>	Hendek Fabrika	30.12.2016	2.700
344	255.01.02.0270	<b>KOLTUK MÜDÜR (36 ADET)</b>	Hendek Fabrika	30.12.2016	12.000
345	255.01.02.0271	<b>KOLTUK MİSAFİR (12 ADET)</b>	Hendek Fabrika	30.12.2016	4.700
346	255.01.02.0272	<b>KOLTUK MÜDÜR (5 ADET)</b>	Hendek Fabrika	30.12.2016	7.900
347	255.01.02.0273	<b>KANEPE TEKLİ (3 ADET)</b>	Hendek Fabrika	30.12.2016	4.500
348	255.01.02.0274	<b>KANEPE İKİLİ (5 ADET)</b>	Hendek Fabrika	30.12.2016	11.000
349	255.01.02.0275	<b>DUŞ SETİ TEZGAHA MONTE ÇİFT SU GİRİŞ</b>	Hendek Fabrika	30.12.2016	970
350	255.01.02.0276	<b>UYUM TEZGAHI 80*60*85</b>	Hendek Fabrika	30.12.2016	560
351	255.01.02.0277	<b>ÇALIŞMA TEZGAHI TABAN RAFLI 140*45*85</b>	Hendek Fabrika	30.12.2016	670
352	255.01.02.0278	<b>DÖNER OCAĞI 3 RADYANLI</b>	Hendek Fabrika	30.12.2016	990
353	255.01.02.0279	<b>PLATE IZGARA OLUKLU GAZLI 80*70*85</b>	Hendek Fabrika	30.12.2016	2.500
354	255.01.02.0280	<b>NÖTR TEZGAH 40*70*85</b>	Hendek Fabrika	30.12.2016	770
355	255.01.02.0281	<b>NÖTR TEZGAH 80*70*85</b>	Hendek Fabrika	30.12.2016	1.000
356	255.01.02.0282	<b>KUZİNE D. GAZLI 100*100*85</b>	Hendek Fabrika	30.12.2016	3.200
357	255.01.02.0283	<b>DOLAPLI ARA VE TABAN RAFLI TEZGAH 130*60*85</b>	Hendek Fabrika	30.12.2016	1.700
358	255.01.02.0284	<b>ÇALIŞMA TEZGAHI ARA VE TABAN RAFLI 130*60*85</b>	Hendek Fabrika	30.12.2016	1.100
359	255.01.02.0285	<b>UYUM TEZGAHI 39*38*85</b>	Hendek Fabrika	30.12.2016	350
360	255.01.02.0286	<b>MAKİNA GİRİŞ TEZGAHI TEK EVYELİ 120*77*85</b>	Hendek Fabrika	30.12.2016	1.100
361	255.01.02.0287	<b>PASTA BÖREK FIRINI 90*90*160</b>	Hendek Fabrika	30.12.2016	5.200
362	255.01.02.0288	<b>KOŞAN OCAK 60*60*55</b>	Hendek Fabrika	30.12.2016	2.700
363	255.01.02.0289	<b>FRİTÖZ ELK. 80*70*85</b>	Hendek Fabrika	30.12.2016	2.800
364	255.01.02.0290	<b>DOSYA DOLABI AHŞAP YONGA (25,10M2)</b>	Hendek Fabrika	30.12.2016	15.000
365	255.01.02.0291	<b>TOPLANTI MASASI (1 ADET)</b>	Hendek Fabrika	30.12.2016	2.200



366	255.01.02.0292	SOYUNMA DOLABI AHŞAP YONGA (4,84M2)	Hendek Fabrika	30.12.2016	2.900
367	255.01.02.0293	MASA VE KESON (1 ADET)	Hendek Fabrika	30.12.2016	1.400
368	255.01.02.0294	TOPLANTI MASASI KİTAPLIK AHŞAP İŞLERİ	Hendek Fabrika	30.12.2016	29.000
369	255.01.02.0295	MASA VE OTURMA GRUPLARI	Hendek Fabrika	30.12.2016	21.000
370	255.01.02.0296	MOBİLYA DOLAP (54M2)	Hendek Fabrika	30.12.2016	33.000
371	253.01.01.0647	NIMBUS BSI 1200 FRONT&REAR SORTING MACHINE (LAZER)	Hendek Fabrika	30.09.2016	2.820.000
372	253.01.01.0530	DYNACOM KAMERA SİSTEMİ (24 ADET)- MEK BİLGİ	Hendek Fabrika	1.02.2017	1.400
373	253.01.01.0532	JUMBO FLEX JU(VAKUMLU KALDIRMA MAK)-SCHMALZ VAKUM	Hendek Fabrika	4.01.2017	91.000
374	253.01.01.0535	İSVİÇRE MAGRA4 FINDIK KALİTE KONT.GİYOTİNİ-AKYOL	Hendek Fabrika	19.04.2017	9.600
375	253.01.01.0536	ELEKTRİKLİ KÖPRÜ VİNÇ 2 TON 9METRE-REFMAK	Hendek Fabrika	15.05.2017	6.600
376	253.01.01.0537	BUHARLI STERİLİZATÖR	Hendek Fabrika	16.08.2017	6.000
377	253.01.01.0538	AHŞAP AMBAR VE MERDİVEN YAPIMI	Hendek Fabrika	11.09.2017	51.000
378	253.01.01.0539	ELEKTRİKLİ FORKLİFT 2000KG LİNDE - HASEL İSTİF MAK	Hendek Fabrika	19.09.2017	285.000
379	253.01.01.0540	GERHARDT SOX 414 EKSTRAKSİYON SIST(YAĞ TAYİN CİHZ)	Hendek Fabrika	11.09.2017	20.000
380	253.01.01.0541	NEM TAYİN CİHAZI-METLER	Hendek Fabrika	11.09.2017	5.800
381	253.01.01.0542	ELİZA ALERJEN TEST CİHAZI	Hendek Fabrika	6.10.2017	8.300
382	253.01.01.0543	HASSAS TERAZİ-METLER	Hendek Fabrika	3.10.2017	3.800
383	253.01.01.0544	METAL SEPERATÖR QUİKTRON 03 R (100MM)	Hendek Fabrika	5.10.2017	45.000
384	253.01.01.0545	ÖN EZİCİ	Hendek Fabrika	19.10.2017	98.000
385	253.01.01.0546	İNCELTİCİ	Hendek Fabrika	19.10.2017	93.000
386	253.01.01.0547	PÜRE ELEĞİ	Hendek Fabrika	19.10.2017	2.200
387	253.01.01.0548	KONVEYÖR BANDI PU EM 12/2 00+15 650*19820	Hendek Fabrika	7.11.2017	20.000
388	255.01.02.0297	TOPLANTI MASASI - MARKA OFİS	Hendek Fabrika	17.01.2017	14.000

389	255.01.02.0298	KARCHER WV75 PLUS CAM TEMİZLEME MAK.-AÇAN	Hendek Fabrika	25.01.2017	930
390	255.01.02.0299	ARB-1060 T BUZDOLABI-ATABEK TÜKETİM ÜRN.	Hendek Fabrika	21.03.2017	1.000
391	255.01.02.0300	VİTRİN VE TV ÜNİTESİ - SÜLEYMAN GENÇ	Hendek Fabrika	24.03.2017	7.200
392	255.01.02.0303	POWERFUL PSP 3120S 20 KVA UPS 2 ADET	Hendek Fabrika	1.05.2017	20.000
393	255.01.02.0303	POWERFUL PSP 3120S 20 KVA UPS 2 ADET	Hendek Fabrika	7.06.2017	20.000
394	255.01.02.0304	ELEKTROLUX 12000 KLİMA 4 ADET- ÜÇEL DAY.TÜK.	Hendek Fabrika	19.06.2017	15.000
395	255.01.02.0305	ELEKTROLUX 18000 KLİMA 1 ADET- ÜÇEL DAY.TÜK.	Hendek Fabrika	19.06.2017	5.200
396	255.01.02.0306	YENİ SERVER SİSTEMİ(ROWEREDGE R730)	Hendek Fabrika	30.06.2017	205.000
397	255.01.02.0308	MUZGFGOVE MEDELİ DELUXE POWER KLİMA	Hendek Fabrika	14.09.2017	13.000
398	255.01.02.0309	OBY 500 PLUS BULAŞIK MAKİNASI DUR POMPALI	Hendek Fabrika	19.10.2017	6.500
399	253.01.01.0535	İSVİÇRE MAGRA4 FINDIK KALİTE KONT.GİYOTİNİ-AKYOL	Hendek Fabrika	17.10.2018	16.000
400	253.01.01.0549	ELEKTRİKLİ FORKLİFT 2000KG LİNDE - HASEL	Hendek Fabrika	31.01.2018	294.000
401	253.01.01.0550	SATO CL4NX COMBO YAZICI -AYBİL	Hendek Fabrika	19.01.2018	10.000
402	253.01.01.0551	INTEGRAL SERİSİ G7 C250 DİŞLİ POMPA - KING POMPA	Hendek Fabrika	2.02.2018	6.800
403	253.01.01.0552	22KW316 AYAKLI EPOKSİ BOYALI REDÜKTÖR-KÖRFEZ	Hendek Fabrika	1.02.2018	1.700
404	253.01.01.0553	FINDIK KIRMA MAKİNASI (10 KG.LIK RANDIMAN)	Hendek Fabrika	4.04.2018	49.000
405	253.01.01.0554	40 DC 2.EL KONTEYNER - ÖZTÜRK NAK.İNŞ.	Hendek Fabrika	5.04.2018	36.000
406	253.01.01.0554	40 DC 2.EL KONTEYNER - ÖZTÜRK NAK.İNŞ.	Hendek Fabrika	19.04.2018	17.000
407	253.01.01.0556	A1.48V-750AH-INC İNCİ AKÜ - HASEL İSTİF MK	Hendek Fabrika	6.04.2018	15.000
408	253.01.01.0557	POSİTİVE DRİVE 650*16180 - ALTAY KONVEYÖR	Hendek Fabrika	12.04.2018	36.000
409	253.01.01.0558	ELEKTRONİK BASKÜL - ESİT ELEKTRONİK	Hendek Fabrika	20.04.2018	1.100
410	253.01.01.0558	ELEKTRONİK BASKÜL - ESİT ELEKTRONİK	Hendek Fabrika	30.10.2018	32.000
411	253.01.01.0560	ÇUVAL AĞZI KAPATMA MAKİNASI-AKYOL	Hendek Fabrika	27.04.2018	560

412	253.01.01.0561	FINDIK KIRMA DEĞİRMEN TAŞI 8.LİK 12ÇFT-CİHAN DEĞ.	Hendek Fabrika	16.05.2018	35.000
413	253.01.01.0562	KONVEYOR BANDI 650*11500 - ALTAY KONVEYÖR	Hendek Fabrika	23.05.2018	15.000
414	253.01.01.0563	EBI12 T100-EBRO SL 1200SET(DOĞRULAMA CİHAZI)BİLTEK	Hendek Fabrika	20.07.2018	11.000
415	253.01.01.0564	MİTSubİSHİ SPLİT KANALI KLİMA - ASYA İKLİMLENDİRME	Hendek Fabrika	17.07.2018	63.000
416	253.01.01.0566	BASINÇ ÖLÇÜ ALETİ 510 SETİ-TESTO ELEKTRONİK	Hendek Fabrika	30.07.2018	410
417	253.01.01.0567	KARCHER ISLAK KURU SÜPÜRGE-AÇAN RULMAN	Hendek Fabrika	18.07.2018	16.000
418	253.01.01.0568	MULTİDİMENSIONAL SIEVESHAKE(KARIŞ.VE ELEK)GIULIANI	Hendek Fabrika	1.08.2018	58.000
419	253.01.01.0569	DELTA CHILLER SU SOĞUTMA GRUBU-GAZİ SOĞUTMA	Hendek Fabrika	3.09.2018	44.000
420	253.01.01.0570	DİGİT ELEK SARSMA CİHAZI-KUTAY LAB.	Hendek Fabrika	3.08.2018	25.000
421	253.01.01.0571	HASSAS TERAZİ-ARESTER	Hendek Fabrika	21.09.2018	510
422	253.01.01.0572	1250 KWA TRAF0-BORTEK	Hendek Fabrika	28.09.2018	727.000
423	253.01.01.0573	BOCŞH GWS18VLI ŞARJLI TAŞLAMA	Hendek Fabrika	20.09.2018	1.100
424	253.01.01.0574	NEM TAYİN CİHAZI-METLER	Hendek Fabrika	3.09.2018	13.000
425	253.01.01.0576	TTK 70 E NEM ALMA CİHAZI-TROTEC	Hendek Fabrika	25.10.2018	720
426	253.01.01.0577	İLORAAB01 HASSAS TERAZİ-METTLER	Hendek Fabrika	25.12.2018	12.000
427	253.01.02.0001	YENİ ELEME TESİSİ İMALATI	Hendek Fabrika	31.12.2018	7.460.000
428	253.01.02.0002	YENİ ELEME TESİSİ UPS	Hendek Fabrika	31.12.2018	22.000
429	253.01.02.0004	YENİ ELEME TESİSİ BİGBAG DOLUM HATTI	Hendek Fabrika	31.12.2018	58.000
430	253.01.02.0005	YENİ ELEME TESİSİ 4 ADET KANTAR	Hendek Fabrika	31.12.2018	1.020.000
431	253.01.02.0006	YENİ ELEME TESİSİ HAVALANDIRMA SİSTEMİ	Hendek Fabrika	31.12.2018	637.000
432	253.01.02.0007	YENİ ELEME TESİSİ HAVALI TAŞIMA SİSTEMİ	Hendek Fabrika	31.12.2018	4.000.000
433	253.01.02.0008	YENİ ELEME TESİSİ KONVEYÖR BANT	Hendek Fabrika	31.12.2018	111.000
434	253.01.02.0009	YENİ ELEME TESİSİ TAŞ ALMA MAKİNASI	Hendek Fabrika	31.12.2018	812.000

435	253.01.02.0010	<b>YENİ ELEME TESİSİ 4 ADET NİMBUS</b>	Hendek Fabrika	31.12.2018	11.000
436	253.01.02.0011	<b>YENİ ELEME TESİSİ 1 ADET TRANSPALET</b>	Hendek Fabrika	31.12.2018	6.300
437	253.01.02.0012	<b>YENİ ELEME TESİSİ 2 ADET VİNÇ</b>	Hendek Fabrika	31.12.2018	33.000
438	253.01.02.0013	<b>YENİ ELEME TESİSİ YANGIN SÖNDÜRME SİSTEMİ</b>	Hendek Fabrika	31.12.2018	8.900
439	253.01.02.0014	<b>YENİ ELEME TESİSİ RANDIMAN FINDIK KIRMA MAKİNASI</b>	Hendek Fabrika	31.12.2018	18.000
440	253.01.02.0015	<b>YENİ SOĞUK HAVA DEPOSU SOĞUTUCU ÜNİTE</b>	Hendek Fabrika	31.12.2018	1.440.000
441	253.01.02.0016	<b>YENİ KIRIM-AYIKLAMA TESİSİ İMALATI</b>	Hendek Fabrika	31.12.2018	9.270.000
442	253.01.02.0017	<b>YENİ KIRIM-AYIKLAMA TESİSİ KONVEYÖRLER</b>	Hendek Fabrika	31.12.2018	234.000
443	253.01.02.0018	<b>YENİ KIRIM-AYIKLAMA TESİSİ KABUKLU SİLO</b>	Hendek Fabrika	31.12.2018	423.000
444	253.01.02.0019	<b>YENİ KIRIM-AYIKLAMA TESİSİ KABUKLU SİLO</b>	Hendek Fabrika	31.12.2018	813.000
445	253.01.02.0020	<b>YENİ KIRIM-AYIKLAMA TESİSİ YANGIN SÖNDÜRME SİSTEMİ</b>	Hendek Fabrika	31.12.2018	166.000
446	253.01.02.0021	<b>YENİ KIRIM-AYIKLAMA TESİSİ KANTAR</b>	Hendek Fabrika	31.12.2018	113.000
447	253.01.02.0022	<b>YENİ KIRIM-AYIKLAMA TESİSİ TOMRA LAZER</b>	Hendek Fabrika	31.12.2018	3.310.000
448	253.01.02.0024	<b>YENİ KAVURMA HATTI İMALATI</b>	Hendek Fabrika	31.12.2018	98.000
449	253.01.02.0025	<b>YENİ KAVURMA HATTI PROCTOR EM10000 KAVURMA MAKİNASI</b>	Hendek Fabrika	31.12.2018	980.000
450	253.01.02.0026	<b>YENİ KAVURMA HATTI HAVALANDIRMA SİSTEMİ</b>	Hendek Fabrika	31.12.2018	172.000
451	253.01.02.0027	<b>YENİ KAVURMA HATTI 2 ADET KAVRULMUŞ FINDIK TAŞIMA KONVEYÖRÜ</b>	Hendek Fabrika	31.12.2018	458.000
452	253.01.02.0028	<b>YENİ KOMPRESÖR HATTI-HAVALI SOĞUTMALI KOMPRESÖR</b>	Hendek Fabrika	31.12.2018	720.000
453	253.01.02.0029	<b>YENİ TRAFİKO VE JENERATÖR</b>	Hendek Fabrika	31.12.2018	831.000
454	253.01.02.0030	<b>KABUKLU ALIM YERİ İMALATI</b>	Hendek Fabrika	31.12.2018	119.000
455	253.01.02.0031	<b>KABUKLU ALIM YERİ TOZ ALMA MAKİNASI</b>	Hendek Fabrika	31.12.2018	741.000
456	253.01.02.0032	<b>KABUKLU ALIM YERİ TAŞIMA HELEZONLARI</b>	Hendek Fabrika	31.12.2018	186.000
457	253.01.02.0033	<b>KIRIM BİNASI SOSYAL TESİSİ SOYUNMA ODASI DOLAPLARI</b>	Hendek Fabrika	31.12.2018	15.000

458	253.01.02.0034	KIRIM BİNASI SOSYAL TESİSİ YEMEKHANE MASASI	Hendek Fabrika	31.12.2018	16.000
459	253.01.02.0035	KIRIM BİNASI SOSYAL TESİSİ ÇAY KAZANI	Hendek Fabrika	31.12.2018	4.300
460	253.01.02.0053	PROCTOR FINDIK KAVURMA MAKİNASI-CPM WOLVERINE-87137	Hendek Fabrika	18.06.2018	5.490.000
461	253.01.02.0054	LAZER MAKİNASI 3 AD.+1 AD.VERS.YÜKSELTME TOMRA -1800306601 SÖZL.	Hendek Fabrika	5.07.2018	12.110.000
462	255.01.02.0311	SAMSUNG GALAXY C5 CEP TELEFONU-ASİTANE	Hendek Fabrika	5.01.2018	4.300
463	255.01.02.0315	DELL LATITUDE 3480 İ5-7200U 4GB NOTEBOOK-VERSCOM	Hendek Fabrika	17.04.2018	5.500
464	255.01.02.0318	PORTATİF KLİMA-ARÇELİK	Hendek Fabrika	19.05.2018	2.200
465	255.01.02.0319	BOSCH WAT24480TR ÇAMAŞIR MAKİNASI-UZUNOĞLU TİCARET	Hendek Fabrika	1.05.2018	3.200
466	255.01.02.0320	BULAŞIK MAKİNASI 3 PROGRAMLI-ATABEK TÜKETİM	Hendek Fabrika	2.05.2018	1.600
467	255.01.02.0321	DELL İ5-8250U NOTEBOOK-ODİNE	Hendek Fabrika	25.06.2018	7.500
468	255.01.02.0322	KLİMA DIŞ ÜNİTE-ATABEK TÜKETİM	Hendek Fabrika	31.07.2018	4.500
469	255.01.02.0323	BUZDOLABI TEZGAH SEVİYESİ-ATABEK TÜKETİM	Hendek Fabrika	31.07.2018	1.600
470	255.01.02.0324	SU SEBİLİ-ATABEK TÜKETİM	Hendek Fabrika	31.07.2018	1.000
471	255.01.02.0325	102 EKTRAN FUL HD LED TV - TEKNOSA	Hendek Fabrika	19.08.2018	2.600
472	255.01.02.0328	DESKTOP TC M710T I7 16 GB PC+LENOVA 21.5" EKTRAN	Hendek Fabrika	10.10.2018	6.200
473	255.01.02.0328	DESKTOP TC M710T I7 16 GB PC+LENOVA 21.5" EKTRAN	Hendek Fabrika	10.10.2018	21.000
474	255.01.02.0329	DELL PC 3050MT İ5-7500 +EKTRAN-NOVATEK BİLGİSAYAR	Hendek Fabrika	10.10.2018	15.000
475	255.01.02.0332	SU SEBİLİ-ERDEM	Hendek Fabrika	9.10.2018	810
476	255.01.02.0337	DELL PC 3050MT İ5-7500 1*4G 1*1TB W10PRO-NOVATEK	Hendek Fabrika	23.10.2018	6.500
477	255.01.02.0338	2 DEMLİKLİ İNOX TURBO ÇAY KAZANI-MEŞALE	Hendek Fabrika	5.10.2018	3.200
478	255.01.02.0339	1 DEMLİKLİ İNOX TURBO ÇAY KAZANI-MEŞALE	Hendek Fabrika	13.10.2018	2.200
479	255.01.02.0340	DELL LATITUDE 3490,İ5 7200U,4GB,500GB NOTEBOOK-DATA	Hendek Fabrika	23.10.2018	5.900
480	255.01.02.0341	LENOVO NB E580 İ7-8550U 8GB NOTEBOOK-NOVATEK	Hendek Fabrika	7.11.2018	13.000

481	255.01.02.0342	<b>KOLTUK-AHSEL</b>	Hendek Fabrika	6.12.2018	2.000
482	255.01.02.0343	<b>LENOVO DESKTOP TC M7101 INTEL-NOVATEK</b>	Hendek Fabrika	7.12.2018	6.700
483	255.01.02.0345	<b>LENOVO MONİTÖR</b>	Hendek Fabrika	8.11.2018	1.900
484	255.01.02.0346	<b>LATITUDE 3590 İS 7200 4GB-DATA</b>	Hendek Fabrika	20.11.2018	7.600
485	255.01.02.0347	<b>ELEKTRİKLİ ÇAMAŞIR KURUTMA MAKİNASI-TOLKAR</b>	Hendek Fabrika	10.12.2018	34.000
486	255.01.02.0348	<b>LENOVA NB E580 İ7-8550U 8G 256G NOTEBOOK-NOVATEK</b>	Hendek Fabrika	21.12.2018	13.000
487	255.01.02.0349	<b>SAMSUNG GALAXY J2 CORE CEP TELEFONU-MEDİA MARKET</b>	Hendek Fabrika	5.12.2018	1.500
488	253.01.01.0571	<b>HASSAS TERAZİ-ARESTER</b>	Hendek Fabrika	11.09.2019	920
489	253.01.01.0578	<b>HAVA SOĞUTMALI SU SOĞUTMA GRUBU CİHAZI-EBA</b>	Hendek Fabrika	7.01.2019	329.000
490	253.01.01.0579	<b>150 M3 VAKUM POMPASI-AKVAKUM</b>	Hendek Fabrika	9.01.2019	8.200
491	253.01.01.0580	<b>ENDÜSTRİYEL PC-TMC BİLİŞİM</b>	Hendek Fabrika	16.01.2019	61.000
492	253.01.01.0581	<b>OERLIKON MONOTIG 2001 ARGON KAYNAK MAKİNASI-GÜNSA</b>	Hendek Fabrika	23.01.2019	6.900
493	253.01.01.0582	<b>PROCTOR M6000 SICAKLIK KAYIT SİSTEMİ-UZUN MÜHEN.</b>	Hendek Fabrika	8.02.2019	10.000
494	253.01.01.0583	<b>AKUPLE DİŞLİ POMPA-KING POMPA</b>	Hendek Fabrika	11.02.2019	6.400
495	253.01.01.0584	<b>ELEME TESİSİ ELEKTRİK PANOSU-POLİMAK</b>	Hendek Fabrika	25.02.2019	1.040.000
496	253.01.01.0584	<b>ELEME TESİSİ ELEKTRİK PANOSU-POLİMAK</b>	Hendek Fabrika	5.02.2019	41.000
497	253.01.01.0585	<b>BXF MODEL TORBALAMA KANTARI-ESİT</b>	Hendek Fabrika	7.03.2019	26.000
498	253.01.01.0586	<b>500 PA SIK KANATLI HÜCRELİ ASPIRATÖR FANI-EBA</b>	Hendek Fabrika	4.03.2019	61.000
499	253.01.01.0587	<b>POSITIVE DRIVE KONVEYÖR BANT-ALTAY</b>	Hendek Fabrika	5.03.2019	51.000
500	253.01.01.0588	<b>GYSMI 200 P KAYNAK MAKİNASI-GÜNSA</b>	Hendek Fabrika	25.03.2019	3.700
501	253.01.01.0588	<b>GYSMI 200 P KAYNAK MAKİNASI-GÜNSA</b>	Hendek Fabrika	24.12.2019	2.100
502	253.01.01.0589	<b>VAKUM HORTUMLU TAŞIMA SİSTEMİ JUMBOFLEX-SCHMALZ</b>	Hendek Fabrika	26.03.2019	113.000
503	253.01.01.0590	<b>TEK KANAT ACİL ÇIKIŞ KAPISI-FGİ</b>	Hendek Fabrika	6.03.2019	1.400

504	253.01.01.0591	HAVALI NİŞAN TÜFEĞİ-ERHAN YILMAZ	Hendek Fabrika	8.04.2019	390
505	253.01.01.0592	CR-Nİ KALİBRASYON ÖN EZİCİ-MAKİNSAN	Hendek Fabrika	3.04.2019	25.000
506	253.01.01.0593	AMÖRTÜSÖRLÜ SANDALYE-MORAL SANDALYE	Hendek Fabrika	26.04.2019	15.000
507	253.01.01.0594	D5330 SHA TESCOM 30 KVA UPS-YÖRÜNGE UPS	Hendek Fabrika	24.04.2019	12.000
508	253.01.01.0595	DEWALT DCD771S2-18V ÇİFT AKÜLÜ MATKAP	Hendek Fabrika	22.04.2019	730
509	253.01.01.0597	POLİÜRETAN KONVEYÖR BANT-EXPRESS	Hendek Fabrika	10.05.2019	16.000
510	253.01.01.0598	SEYYAR ÇUVAL YÜKLEME KONVEYÖRÜ-KAPLAN	Hendek Fabrika	24.05.2019	25.000
511	253.01.01.0599	MOTOR ALIMİ-ATLAS	Hendek Fabrika	23.05.2019	4.000
512	253.01.01.0600	2,2 KW EV080-100L/4 TORK.KOLLU REDÜKTÖR-RPM	Hendek Fabrika	10.05.2019	6.700
513	253.01.01.0601	MOTORLU SEKSİYONEL KAPI-FGİ	Hendek Fabrika	31.05.2019	16.000
514	253.01.01.0602	75KW SOFTSTARTER 1BB144-ROBSİS	Hendek Fabrika	29.05.2019	8.500
515	253.01.01.0603	WBH-1001SE 1 TON MONORAY ZİNCİRLİ VİNÇ-ERKUŞLAR	Hendek Fabrika	20.06.2019	11.000
516	253.01.01.0604	KAFES TEL UYGULAMASI-YILSU	Hendek Fabrika	3.07.2019	130.000
517	253.01.01.0605	6SL3210 HIZ KONTROL PROFİNET SIEMNS-ELPİM	Hendek Fabrika	27.06.2019	7.600
518	253.01.01.0606	TABANCALI BASINÇLI YIKAMA MAKİNASI-AÇAN	Hendek Fabrika	19.06.2019	19.000
519	253.01.01.0607	10 MT.BANT-KAPLAN HELEZON	Hendek Fabrika	20.06.2019	11.000
520	253.01.01.0610	INTERRAL SERİSİ G9 B250 DİŞLİ POMPA-KING POMPA	Hendek Fabrika	2.07.2019	7.500
521	253.01.01.0611	INTERRAL SERİSİ G7 B200 DİŞLİ POMPA-KING POMPA	Hendek Fabrika	2.07.2019	6.400
522	253.01.01.0612	MYPLANT İZLEME SİSTEMİ HAVA ÖLÇER-HORİZON	Hendek Fabrika	10.07.2019	8.400
523	253.01.01.0613	NEWLONG 2 ADET ÇUVAL AĞZI KAPATMA MAKİNASI-AKYOL	Hendek Fabrika	19.07.2019	3.000
524	253.01.01.0614	SOFTSTARTER YUMŞAK YOL VERİCİ-ESKON	Hendek Fabrika	3.07.2019	1.900
525	253.01.01.0615	SOFTSTARTER YUMŞAK YOL VERİCİ-ESKON	Hendek Fabrika	6.07.2019	1.500
526	253.01.01.0616	POLİÜRETEKONVEYÖR BANT-EXPRESS BANT	Hendek Fabrika	23.07.2019	10.000

527	253.01.01.0617	POSİTİVE DRİVE 650*18500 BANT-ALTAY	Hendek Fabrika	25.07.2019	59.000
528	253.01.01.0617	POSİTİVE DRİVE 650*18500 BANT-ALTAY	Hendek Fabrika	2.09.2019	78.000
529	253.01.01.0617	POSİTİVE DRİVE 650*18500 BANT-ALTAY	Hendek Fabrika	13.09.2019	17.000
530	253.01.01.0618	ULTRACOOOL CHILLER ALLİMİ-İNFOTEK	Hendek Fabrika	29.08.2019	44.000
531	253.01.01.0619	KARCHER T7/1 GLASSİG ELEKTRİK SÜPÜRGE-AÇAN	Hendek Fabrika	6.09.2019	1.200
532	253.01.01.0620	SOFT STARTER YUMUŞAM YOL VERİCİ-ESKON	Hendek Fabrika	4.09.2019	3.000
533	253.01.01.0620	SOFT STARTER YUMUŞAM YOL VERİCİ-ESKON	Hendek Fabrika	2.11.2019	5.200
534	253.01.01.0622	METAL SEPERATÖR QUICKTRON 03-MERKÜR	Hendek Fabrika	13.09.2019	103.000
535	253.01.01.0623	ÖN EZİCİ ROBOTU-OYMAN	Hendek Fabrika	6.09.2019	82.000
536	253.01.01.0624	5,5 KW AYAKLI REDÜKTÖR-RPM	Hendek Fabrika	1.10.2019	5.800
537	253.01.01.0625	NLG-FEPT 15 AKÜLÜ TRANSPALET-NETMAK	Hendek Fabrika	26.09.2019	8.300
538	253.01.01.0626	FLUKE 289 TRUE-RMS MULTİMETRE-ELPİ	Hendek Fabrika	2.10.2019	3.600
539	253.01.01.0627	ELEKTRİKLİ FORKLİFT E16P-386-HASEL	Hendek Fabrika	3.10.2019	313.000
540	253.01.01.0628	KALİBRASYON ELEĞİ R300-MAKİNSAN	Hendek Fabrika	9.10.2019	13.000
541	253.01.01.0629	İLORPMA PROFESSIONAL NEM TAYİN CİHAZI-METTLER	Hendek Fabrika	4.10.2019	24.000
542	253.01.01.0630	GRAIN MOISTURE METER NEM CİHAZI-SARILAR	Hendek Fabrika	2.10.2019	4.000
543	253.01.01.0631	500*7 580 MM 1.3 BANT-EXPRESS	Hendek Fabrika	25.10.2019	2.700
544	253.01.01.0632	İNTEGRAL SERİSİ G9 EKUPLELİ DİŞLİ POMPA 6ADET-KING	Hendek Fabrika	21.10.2019	56.000
545	253.01.01.0632	İNTEGRAL SERİSİ G9 EKUPLELİ DİŞLİ POMPA 6ADET-KING	Hendek Fabrika	23.10.2019	480
546	253.01.01.0633	150 LİK VİBRO SASÖRÜ ELEK -AKYÜREK	Hendek Fabrika	15.10.2019	17.000
547	253.01.01.0634	KAYIŞ 100*14 M 3150 BANT-GÜRSES	Hendek Fabrika	15.10.2019	930
548	253.01.01.0635	ACS550 HIZ KONTROL CİHAZI-ELPİM	Hendek Fabrika	9.10.2019	5.700
549	253.01.01.0636	DUNG 211222 VDK GAZ KAÇAK DEDEKTÖR-ELEKTRO	Hendek Fabrika	18.10.2019	3.500



550	253.01.01.0637	<b>GAMAK 45 KW 3000 MOTOR-RPM</b>	Hendek Fabrika	26.10.2019	5.200
551	253.01.01.0638	<b>6SL3210 SIMENS SÜRÜCÜ-ELPİM</b>	Hendek Fabrika	4.11.2019	5.700
552	253.01.01.0639	<b>TEK KANATLI ACİL ÇIKIŞ KAPISI-FGİ</b>	Hendek Fabrika	8.11.2019	2.100
553	253.01.01.0640	<b>INTEGRAL SERISI G7 C250 DİŞLİ POMPA 4ADET-KING</b>	Hendek Fabrika	20.11.2019	37.000
554	253.01.01.0641	<b>22 KW 262 AYAKLI REDÜKTÖR-KÖRFEZ</b>	Hendek Fabrika	26.11.2019	8.000
555	253.01.01.0642	<b>ÖN EZİCİ-2019 OYMAN</b>	Hendek Fabrika	6.12.2019	492.000
556	253.01.01.0643	<b>İNCELTİCİ-2019 OYMAN</b>	Hendek Fabrika	6.12.2019	492.000
557	253.01.01.0644	<b>ELEK-2019 OYMAN</b>	Hendek Fabrika	6.12.2019	54.000
558	253.01.01.0645	<b>ÖZEL ELEKTRİK PANOSU-ERSOY</b>	Hendek Fabrika	31.12.2019	7.200
559	253.01.01.0649	<b>EBRO EBI 12 T 220 KAYIT CİHAZI-BİLTEK BİLSAYAR</b>	Hendek Fabrika	13.12.2019	37.000
560	253.01.01.0650	<b>FINDIK KIRMA MAKİNASI 10 KG-MUSTAFA ONUR ÇATAK</b>	Hendek Fabrika	25.12.2019	68.000
561	253.01.01.0651	<b>FINDIK RANDIMAN MAKİNASI 500 GR-MUSTAFA ONUR ÇATAK</b>	Hendek Fabrika	25.12.2019	21.000
562	253.01.02.0036	<b>YENİ KIRIM-AYIKLAMA TESİSİ-POLİÜRETAN KONV.BANTLARI</b>	Hendek Fabrika	23.01.2019	242.000
563	253.01.02.0036	<b>YENİ KIRIM-AYIKLAMA TESİSİ-POLİÜRETAN KONV.BANTLARI</b>	Hendek Fabrika	24.01.2019	93.000
564	253.01.02.0037	<b>YENİ ELEME TESİSİ-VAKUMLAMA MAKİNASI</b>	Hendek Fabrika	14.02.2019	136.000
565	253.01.02.0038	<b>YENİ ELEME TESİSİ-KIRIM 2-HAVALANDIRMA TESİSATI</b>	Hendek Fabrika	25.02.2019	271.000
566	253.01.02.0038	<b>YENİ ELEME TESİSİ-KIRIM 2-HAVALANDIRMA TESİSATI</b>	Hendek Fabrika	10.09.2019	3.700
567	253.01.02.0039	<b>YENİ KIRIM-ELEKTRİK PANOSU</b>	Hendek Fabrika	1.03.2019	353.000
568	253.01.02.0039	<b>YENİ KIRIM-ELEKTRİK PANOSU</b>	Hendek Fabrika	3.07.2019	282.000
569	253.01.02.0040	<b>ELEME ELEKLERİ</b>	Hendek Fabrika	21.09.2019	19.000
570	253.01.02.0040	<b>ELEME ELEKLERİ</b>	Hendek Fabrika	24.09.2019	2.800
571	253.01.02.0041	<b>6SL3210 TAŞ ALMA MAKİNASI-ELPİM</b>	Hendek Fabrika	25.09.2019	12.000
572	253.01.02.0042	<b>KONVEYÖR BANT 500*15750 ESM-GÜRSES</b>	Hendek Fabrika	14.09.2019	5.900

573	253.01.02.0043	5000-1180 VİBRATÖR MOTOR ALIMI-TOMRA	Hendek Fabrika	20.09.2019	14.000
574	253.01.02.0044	OMB BM 390/10 VİBRASYON MOTORU-NOVA GÜÇ	Hendek Fabrika	10.10.2019	7.100
575	255.01.02.0350	DELL R740 2XSILVER 4114 4X120 SERVER PC-NOVATEK	Hendek Fabrika	2.01.2019	94.000
576	255.01.02.0351	LENOVA P320 E3-1220 8GB KAYIT BİLGİSAYARI-NOVATEK	Hendek Fabrika	28.01.2019	18.000
577	255.01.02.0354	LENOVO V520 10 NK006CTX İ7 PC-NOVATEK	Hendek Fabrika	22.05.2019	9.800
578	255.01.02.0355	LENOVO E580 İ5 8250 PC-NOVATEK	Hendek Fabrika	23.05.2019	11.000
579	255.01.02.0357	ARSU-1038 SP SU SEBİLİ-ATABEK	Hendek Fabrika	21.05.2019	1.100
580	255.01.02.0358	LENOVA V520 10NK006CTX İ7 W10PRO PC-NOVATEK	Hendek Fabrika	27.06.2019	9.800
581	255.01.02.0359	VAİLLANT MAG TR 12-2/0 KOMBİ-ADA LONCA	Hendek Fabrika	12.07.2019	10.000
582	255.01.02.0361	SAMSUNG GALAXY A30 CEP TELEFON-MEDİA MARKET	Hendek Fabrika	28.07.2019	8.000
583	255.01.02.0364	LENOVO E590 20 NCSOLVOO TP İ5 8 GB NOTRBOK-TURKUVAZ	Hendek Fabrika	26.07.2019	9.400
584	255.01.02.0365	GRANDSTREAM 4232 GETEWAY-TELE SİSTEM	Hendek Fabrika	26.07.2019	10.000
585	255.01.02.0366	SOYUNMA ODASI DOLABI-ALBAYRAKLAR	Hendek Fabrika	10.07.2019	11.000
586	255.01.02.0367	SAMSUNG GALAXY A10 32 GB CEP TELEFONU-KRC	Hendek Fabrika	19.08.2019	2.400
587	255.01.02.0370	SAMSUNG GALAXY A10 32 GB CEP TELEFN-MUSTAFA YILDIZ	Hendek Fabrika	27.08.2019	2.300
588	255.01.02.0371	LENOVO E590 20NCSOLVOO TP NOTEBOOK-TURKUVAZ	Hendek Fabrika	28.08.2019	9.800
589	255.01.02.0372	ARÇELİK EKOLOJİK INVERTER KLİMA-ALBAYRAKLAR	Hendek Fabrika	17.08.2019	5.200
590	255.01.02.0373	ARÇELİK EKOLOJİK INVERTER KLİMA-ALBAYRAKLAR	Hendek Fabrika	31.08.2019	7.000
591	255.01.02.0374	LENOVO E590 İ7-8565U 16G NOTEBOOK-NOVATEK	Hendek Fabrika	12.09.2019	13.000
592	255.01.02.0375	DELL VOSTRO 3670 PC 5 ADET-NOVATEK	Hendek Fabrika	12.09.2019	20.000
593	255.01.02.0377	SAMSUNG GLAXY A105F A10 BLACK TELEFON-AZİM	Hendek Fabrika	16.09.2019	2.400
594	255.01.02.0378	ARÇELİK 1038 SEBİL-NİSA	Hendek Fabrika	1.09.2019	1.400
595	255.01.02.0379	IPHONE 8 64 GB SPACE GRAY CEP TELEFON-VİZYON	Hendek Fabrika	26.09.2019	10.000

596	255.01.02.0380	ARÇELİK 1038 SP SU SEBİLİ-ATABEK	Hendek Fabrika	2.10.2019	1.300
597	255.01.02.0381	APPLE IPHONE 8 PLUS 64 GB CEP TELEFONU-SAR	Hendek Fabrika	24.09.2019	12.000
598	255.01.02.0382	SUPERMICRO SVR SYS-5019P BACKUP SERVER-NOVATEK	Hendek Fabrika	27.09.2019	58.000
599	255.01.02.0384	LENOVO E590 NOTEBOOK 4 ADET-TURKUAZ	Hendek Fabrika	24.10.2019	27.000
600	255.01.02.0385	SAMSUNG GALAXY A10 32 GB CEP TELEFON-D-MARKET	Hendek Fabrika	29.10.2019	9.700
601	255.01.02.0386	APPLE IPHONE 8 GBP CEP TELEFON-D MARKET	Hendek Fabrika	18.10.2019	9.100
602	255.01.02.0387	SAMSUNG GALAXY A10 32 GBP CEP TELEFON-D MARKET	Hendek Fabrika	22.10.2019	2.400
603	255.01.02.0388	LENOVO E590 BİLGİSAYAR-TURKUAZ	Hendek Fabrika	24.10.2019	9.900
604	255.01.02.0390	SAMSUNG GALAXY A10 A105 CEP TELEFONU-BEŞKEN	Hendek Fabrika	6.11.2019	2.500
605	255.01.02.0391	BOSCH WAT24480TR ÇAMAŞIR MAKİNASI-UZUNOĞLU TİCARET	Hendek Fabrika	1.10.2019	5.100
606	255.01.02.0392	LENOVO 20N8S1A00 E490 NOTEBOOK 2 ADET-TURKUAZ	Hendek Fabrika	15.11.2019	20.000
607	255.01.02.0393	LENOVO 20N8S1A00 E490 NOTEBOOK-TURKUAZ	Hendek Fabrika	13.11.2019	10.000
608	255.01.02.0394	HP DESKJET 2630 FOTOKOBİ-TARAYICI FAX -DMARKET	Hendek Fabrika	15.11.2019	570
609	255.01.02.0395	KARCHER T7/1 CLASSIC ELEKTRİK SÜPÜRGESİ-AÇAN	Hendek Fabrika	18.11.2019	1.300
610	253.01.01.0383	PLASTİK DEPO (KUŞAKLI)	Hendek Fabrika	4.09.2020	3.600
611	253.01.01.0457	NEWLOG ÇUVAL AĞZI KAPATMA MAKİNASI - AKYOL	Hendek Fabrika	4.09.2020	4.300
612	253.01.01.0652	10 HP MOTORLU SANTRAFÜJ POMPA- EMPAŞ	Hendek Fabrika	16.01.2020	5.200
613	253.01.01.0653	2.40X12 MT 40 FEET YÜK KONT. 4 ADET -ÖZTÜRK NAK.	Hendek Fabrika	15.02.2020	98.000
614	253.01.01.0654	KOVEYOR BANDI E-14 /2 00/04 MT-M620*64*6415-ALTAY	Hendek Fabrika	1.02.2020	7.300
615	253.01.01.0655	KONVEYOR BANDI 700*12170 *A/D1-W059/2OP-GÜRSES	Hendek Fabrika	18.02.2020	3.800
616	253.01.01.0655	KONVEYOR BANDI 700*12170 *A/D1-W059/2OP-GÜRSES	Hendek Fabrika	18.02.2020	3.800
617	253.01.01.0656	MOTORLU SEKSİYONEL KAPI-FGİ	Hendek Fabrika	14.02.2020	890
618	253.01.01.0656	MOTORLU SEKSİYONEL KAPI-FGİ	Hendek Fabrika	19.02.2020	25.000

619	253.01.01.0657	KONVEYOR BANDI POSITIVE DRIVE 650X20.000-ALTAY	Hendek Fabrika	27.02.2020	79.000
620	253.01.01.0658	12V 12AH KURU TİP AKÜ (GOLD) -YÖRÜNGE	Hendek Fabrika	4.03.2020	13.000
621	253.01.01.0659	DS320SHA TESCOM 20KVA K.G.K. VE AKÜ KABİNI-YÖRÜNGE	Hendek Fabrika	1.04.2020	9.800
622	253.01.01.0660	200 TON ÖZEL AMAÇLI ÇİFT GÖZLÜ HİD.PRES -ÇİFTÇİLER	Hendek Fabrika	18.08.2020	243.000
623	253.01.01.0661	520*9600 KONVEYÖR BANT A/D1 -GÜRSES	Hendek Fabrika	17.07.2020	19.000
624	253.01.01.0662	30 KVA PNOMATİK ELEKTRONİK PUNTO KAYNAK MAKİNASI-DEMİRİZ	Hendek Fabrika	22.07.2020	15.000
625	253.01.01.0662	30 KVA PNOMATİK ELEKTRONİK PUNTO KAYNAK MAKİNASI-DEMİRİZ	Hendek Fabrika	24.07.2020	460
626	253.01.01.0663	HSE MODEL SİLO KANTARI-ESİT	Hendek Fabrika	24.07.2020	143.000
627	253.01.01.0664	INTEGRAL G2 A150 MS TİP 1,5KW DIŞLI POMPA-KİNG	Hendek Fabrika	25.09.2020	6.200
628	253.01.01.0665	INTEGRAL G12 B300 J3 MS TİP DIŞLI POMPA-KİNG	Hendek Fabrika	1.09.2020	2.900
629	253.01.01.0666	TAM OTOMATİK ÇAMAŞIR MAKİNESİ 10 KG-SIEMENS YADİGAR ŞEKER	Hendek Fabrika	15.09.2020	7.900
630	253.01.01.0667	700*12170 KONVEYÖR BANT A/D1 -GÜRSES	Hendek Fabrika	1.10.2020	3.700
631	253.01.01.0668	TORK-TREA060 SERİSİ ELEKT. AKÜLATÖR-SMS TORK	Hendek Fabrika	22.10.2020	2.800
632	253.01.01.0669	İÇTEN EKSANTRİK YAĞ POMPASI-RPM ENDÜSTRİ	Hendek Fabrika	15.10.2020	3.900
633	253.01.01.0670	HASSAS TERAZİLER-METTLER TOLEDO	Hendek Fabrika	26.10.2020	16.000
634	253.01.01.0671	MAŞA TİPİ ALÜMİNYUM FOLYO YAPŞ.MAK.-AKYOL	Hendek Fabrika	12.11.2020	2.500
635	253.01.01.0673	15KW O.B KAYIŞ KASNAKLI SALYANGOZ FAN-STARFAN	Hendek Fabrika	22.12.2020	14.000
636	253.01.01.0673	15KW O.B KAYIŞ KASNAKLI SALYANGOZ FAN-STARFAN	Hendek Fabrika	22.12.2020	350
637	253.01.02.0032	KABUKLU ALIM YERİ TAŞIMA HELEZONLARI	Hendek Fabrika	25.07.2020	52.000
638	253.01.02.0032	KABUKLU ALIM YERİ TAŞIMA HELEZONLARI	Hendek Fabrika	1.09.2020	4.700
639	253.01.02.0032	KABUKLU ALIM YERİ TAŞIMA HELEZONLARI	Hendek Fabrika	11.09.2020	2.800
640	253.01.02.0045	TOZ ELEĞİ -ER DETAY	Hendek Fabrika	17.01.2020	3.300
641	253.01.02.0045	TOZ ELEĞİ -ER DETAY	Hendek Fabrika	17.01.2020	30.000

642	253.01.02.0046	H-5 BAR ANALOG DOZAJ POMPASI-ENGİN MACİT	Hendek Fabrika	28.08.2020	1.600
643	253.01.02.0047	WBH-02001SE 2 TON 4HRK 6MT ZİNCİRLİ VİNÇ-ERKUŞLAR	Hendek Fabrika	21.09.2020	27.000
644	253.01.02.0048	KARIŞTIRICILI 25 TONLUK TANK 2 ADET	Hendek Fabrika	31.12.2020	593.000
645	253.01.02.0049	EZME HATTI (İNCELTİCİ+ÖN EZİCİ+ELEK)	Hendek Fabrika	31.12.2020	621.000
646	253.01.02.0050	SOĞUK HAVA DEPOSU SOĞUTUCU ÜNİTE 1500 M2	Hendek Fabrika	31.12.2020	678.000
647	253.01.02.0051	LİPLİ RAMPA	Hendek Fabrika	31.12.2020	36.000
648	253.01.02.0052	RANDIMAN MAKİNASI - M.ONUR ÇATAK	Hendek Fabrika	31.12.2020	12.000
649	255.01.02.0196	ÇİFT KUTUPLU STATIC TRANSFER SWITCH-YÖRÜNGE UPS	Hendek Fabrika	10.08.2020	6.300
650	255.01.02.0397	MÜHLEN SCHLEİFER 20LT-C EVRAK İMHA - D MARKET	Hendek Fabrika	24.02.2020	2.200
651	255.01.02.0398	BÜRO ÇALIŞMA MASA SANDALYE TAKIMI - ALBAYRAKLAR	Hendek Fabrika	4.02.2020	3.500
652	255.01.02.0399	LENOVO E15 LAPTOP 7 ADET - NOVATEK BİLGİSAYAR	Hendek Fabrika	25.03.2020	132.000
653	255.01.02.0401	HUAWEI P SMART PRO 128GB BLACK -BARON TELEKOM	Hendek Fabrika	13.07.2020	6.000
654	255.01.02.0402	İPHONE 7 PLUS 128GB ROSE GOLD -D-MARKET	Hendek Fabrika	29.07.2020	12.000
655	255.01.02.0403	LENOVA E15 20RD004JTX İ5 10210-15,6 8G-NOVATEK	Hendek Fabrika	16.07.2020	14.000
656	255.01.02.0404	LENOVA E15 20RD004JTX İ5 10210-15,6 8G-NOVATEK	Hendek Fabrika	16.07.2020	14.000
657	255.01.02.0405	APPLE İPHONE 7 32 GB SILVE.AKILLI TEL. -AVANSANS	Hendek Fabrika	17.08.2020	7.600
658	255.01.02.0406	LENOVA E15 İ510210U 15.6 8G-NOVATEK	Hendek Fabrika	16.09.2020	21.000
659	255.01.02.0408	LENOVA E15 20RES08YTX İ5 8G BİLGİSAYAR -TURKUAZ	Hendek Fabrika	15.10.2020	14.000
660	255.01.02.0409	LENOVO MONİTOR-TURKUAZ	Hendek Fabrika	19.10.2020	10.000
661	255.01.02.0410	DELL VESA PIVOT LED MONİTOR-TURKUAZ	Hendek Fabrika	19.10.2020	2.700
662	255.01.02.0411	PHİLİPS TELEVİZYON-ALC DAYANIKLI	Hendek Fabrika	1.11.2020	10.000
663	255.01.02.0412	LENOVO THINK VISION MONİTOR-TURKUAZ	Hendek Fabrika	18.11.2020	4.100
664	255.01.02.0413	GÜVENLİK YANI YENİ OFİS - OFİS MOBİLYALARI	Hendek Fabrika	31.12.2020	159.000

665	255.01.02.0414	YEALINK SIP-T46S IP PHONE	Hendek Fabrika	31.12.2020	5.200
666	255.01.02.0415	EVRAK İMHA MAKİNASI	Hendek Fabrika	31.12.2020	2.400
667	255.01.02.0416	AIRFEL KLİMA	Hendek Fabrika	31.12.2020	77.000
668	255.01.02.0417	DAIKIN VZ PREMIX 30 KW YOĞUŞMALI KOMBİ	Hendek Fabrika	31.12.2020	12.000
669	255.01.02.0418	300*700 KONTEYNER -MRT GRUP	Hendek Fabrika	31.12.2020	33.000
670	253.01.01.0083	ELEK - BAUERMEISTER	Hendek Fabrika	31.12.2021	80.000
671	253.01.01.0407	HAVALI FINDIK ZAR SOYMA MAKİNASI - 3 ADET	Hendek Fabrika	31.12.2021	15.000
672	253.01.01.0452	KONVEYÖR BANT E 8/2 U0/V4 BLAU FD 310*12.300	Hendek Fabrika	13.09.2021	1.300
673	253.01.01.0452	KONVEYÖR BANT E 8/2 U0/V4 BLAU FD 310*12.300	Hendek Fabrika	8.10.2021	1.900
674	253.01.01.0481	TEK HAZNELİ VAKUM PAKETLEME MAKİNASI-AKVAKUM	Hendek Fabrika	27.09.2021	44.000
675	253.01.01.0535	İSVİÇRE MAGRA4 FINDIK KALİTE KONT.GİYOTİNİ-AKYOL	Hendek Fabrika	15.06.2021	32.000
676	253.01.01.0535	İSVİÇRE MAGRA4 FINDIK KALİTE KONT.GİYOTİNİ-AKYOL	Hendek Fabrika	28.09.2021	19.000
677	253.01.01.0558	ELEKTRONİK BASKÜL - ESİT ELEKTRONİK	Hendek Fabrika	12.08.2021	12.000
678	253.01.01.0561	FINDIK KIRMA DEĞİRMEN TAŞI 8.LİK 12ÇFT-CİHAN DEĞ.	Hendek Fabrika	20.01.2021	23.000
679	253.01.01.0573	BOCSH GWS18VLI ŞARJLI TAŞLAMA	Hendek Fabrika	22.10.2021	2.800
680	253.01.01.0590	TEK KANAT ACİL ÇIKIŞ KAPISI-FGİ	Hendek Fabrika	8.09.2021	2.900
681	253.01.01.0621	161 M3 VAKUM POMPASI-VPS MAKİNA	Hendek Fabrika	14.04.2021	9.700
682	253.01.01.0625	NLG-FEPT 15 AKÜLÜ TRANSPALET-NETMAK	Hendek Fabrika	22.09.2021	3.500
683	253.01.01.0628	KALİBRASYON ELEĞİ R300-MAKİNSAN	Hendek Fabrika	3.11.2021	22.000
684	253.01.01.0628	KALİBRASYON ELEĞİ R300-MAKİNSAN	Hendek Fabrika	15.12.2021	17.000
685	253.01.01.0651	FINDIK RANDIMAN MAKİNASI 500 GR-MUSTAFA ONUR ÇATAK	Hendek Fabrika	25.10.2021	67.000
686	253.01.01.0660	200 TON ÖZEL AMAÇLI ÇİFT GÖZLÜ HİD.PRES -ÇİFTÇİLER	Hendek Fabrika	31.12.2021	510
687	253.01.01.0671	MAŞA TİPİ ALÜMİNYUM FOLYO YAPŞ.MAK.-AKYOL	Hendek Fabrika	14.04.2021	6.600

688	253.01.01.0672	ENEL A2 SER 6KVA ONLINE KGK UPS -YÖRÜNGE UPS	Hendek Fabrika	2.08.2021	5.200
689	253.01.01.0674	KONVEYOR BANDI POSITIVE DRIVE 650X11.600-ALTAY	Hendek Fabrika	9.01.2021	70.000
690	253.01.01.0675	MAGMAWELD MONOTİG 2001 TİG KAYNAK MAKİNESİ-GÜNSA	Hendek Fabrika	18.01.2021	7.700
691	253.01.01.0676	VARİL ÇEVİRME MAKİNESİ-NET MAK METAL	Hendek Fabrika	12.02.2021	8.700
692	253.01.01.0677	GRUNDIG FÖN MAKİNESİ	Hendek Fabrika	3.02.2021	780
693	253.01.01.0678	PALET SARMA MAKİNESİ - MARTI MÜHENDİSLİK	Hendek Fabrika	19.03.2021	219.000
694	253.01.01.0679	250*30MT 2 KAT 7MM KONVEYÖR BANT AÇIK -GÜRSES	Hendek Fabrika	28.05.2021	1.900
695	253.01.01.0680	410*6100MT KONVEYÖR BANT -GÜRSES	Hendek Fabrika	8.06.2021	2.300
696	253.01.01.0681	410*10200MT KONVEYÖR BANT -GÜRSES	Hendek Fabrika	8.06.2021	1.700
697	253.01.01.0682	410*13130MT KONVEYÖR BANT -GÜRSES	Hendek Fabrika	8.06.2021	2.300
698	253.01.01.0683	HACCP W FDA50*100.000 KONVEYÖR BANT-ALTAY KONVEYÖR	Hendek Fabrika	2.06.2021	1.200
699	253.01.01.0684	BAYMAK ELEGANT PLUS A++ 9000 KLİMA-EPA İNTERNET	Hendek Fabrika	2.07.2021	5.900
700	253.01.01.0685	800*8000 KONVEYÖR BANT-ALTAY KONVEYÖR	Hendek Fabrika	15.07.2021	3.400
701	253.01.01.0686	NUMUNE ALMA KLAPESİ-ESİT ELEKTRONİK	Hendek Fabrika	28.07.2021	29.000
702	253.01.01.0687	MAGMAWELD MONOSTICK 200 KAYNAK MAKİNESİ-YAŞLICALAR	Hendek Fabrika	28.06.2021	2.300
703	253.01.01.0688	ASKAYNAK 185 İNVENTER KAYNAK MAKİNESİ-YAŞLICALAR	Hendek Fabrika	28.06.2021	2.300
704	253.01.01.0689	ASKAYNAK İNVENTER 205 KAYNAK MAKİNESİ AVUÇ TAŞLAMA	Hendek Fabrika	6.08.2021	3.400
705	253.01.01.0690	"M" SERİSİ G7 D200 MSX TİP,ÇIPLAK, KING MARKA DIŞLI POMPA	Hendek Fabrika	23.09.2021	14.000
706	253.01.01.0691	ALÜMİNYUM KAPI-AYKAL PVC	Hendek Fabrika	6.09.2021	7.000
707	253.01.01.0691	ALÜMİNYUM KAPI-AYKAL PVC	Hendek Fabrika	23.11.2021	26.000
708	253.01.01.0692	SHIMADZU UV-VIS AROMA İNDEKSİ ANALİZ CİHAZI-ANT TE	Hendek Fabrika	13.09.2021	47.000
709	253.01.01.0693	FINDIK ÖZ TEMİZLEME MAKİNESİ	Hendek Fabrika	15.10.2021	2.080.000
710	253.01.01.0694	EXO-AP 25 MANUEL TRANSPALET-NETMAK	Hendek Fabrika	18.10.2021	5.500

711	253.01.01.0695	<b>MOTORLU SEKSİYONEL BRANDA KAPI-İDEAL KAPI</b>	Hendek Fabrika	1.10.2021	18.000
712	253.01.01.0696	<b>MOTORLU SEKSİYONEL BRANDA KAPI-İDEAL KAPI</b>	Hendek Fabrika	27.10.2021	19.000
713	253.01.01.0696	<b>MOTORLU SEKSİYONEL BRANDA KAPI-İDEAL KAPI</b>	Hendek Fabrika	1.12.2021	3.700
714	253.01.01.0696	<b>MOTORLU SEKSİYONEL BRANDA KAPI-İDEAL KAPI</b>	Hendek Fabrika	22.12.2021	1.700
715	253.01.01.0696	<b>MOTORLU SEKSİYONEL BRANDA KAPI-İDEAL KAPI</b>	Hendek Fabrika	27.12.2021	77.000
716	253.01.01.0697	<b>KONVEYÖR BANT-ALTAY KONVEYÖR</b>	Hendek Fabrika	13.10.2021	4.700
717	253.01.01.0697	<b>KONVEYÖR BANT-ALTAY KONVEYÖR</b>	Hendek Fabrika	19.10.2021	2.300
718	253.01.01.0697	<b>KONVEYÖR BANT-ALTAY KONVEYÖR</b>	Hendek Fabrika	12.11.2021	4.600
719	253.01.01.0697	<b>KONVEYÖR BANT-ALTAY KONVEYÖR</b>	Hendek Fabrika	23.11.2021	2.900
720	253.01.01.0697	<b>KONVEYÖR BANT-ALTAY KONVEYÖR</b>	Hendek Fabrika	13.12.2021	1.900
721	253.01.01.0698	<b>GERHARDT 120530 VAPODEST 300 DISTILASYON ÜNİTESİ</b>	Hendek Fabrika	8.10.2021	80.000
722	253.01.01.0699	<b>BAHARAT ÖĞÜTÜCÜ - KALİTE</b>	Hendek Fabrika	16.11.2021	4.100
723	253.01.01.0700	<b>POLİETİLEN SU DEPOSU 25.000LT MAVİ DİKEY - KARMOD</b>	Hendek Fabrika	21.12.2021	86.000
724	253.01.01.0700	<b>POLİETİLEN SU DEPOSU 25.000LT MAVİ DİKEY - KARMOD</b>	Hendek Fabrika	25.12.2021	1.300
725	253.01.01.0701	<b>DP-30 BALYA PRES MAKİNESİ - YAKUP MURAT YKP MAKİNA</b>	Hendek Fabrika	17.12.2021	84.000
726	253.01.01.0701	<b>DP-30 BALYA PRES MAKİNESİ - YAKUP MURAT YKP MAKİNA</b>	Hendek Fabrika	18.12.2021	1.000
727	253.01.01.0701	<b>DP-30 BALYA PRES MAKİNESİ - YAKUP MURAT YKP MAKİNA</b>	Hendek Fabrika	30.12.2021	2.200
728	253.01.01.0702	<b>ÇİFT MAFSALLI OTOMATİK NUMUNE ALMA MAKİNESİ - GENÇASLAN MAKİNA</b>	Hendek Fabrika	31.12.2021	439.000
729	253.01.01.0703	<b>TAŞIYICI KONVEYÖR BANT - GRANÜL HATTI</b>	Hendek Fabrika	31.12.2021	1.140.000
730	253.01.01.0704	<b>METAL DEDEKTÖR - GRANÜL HATTI</b>	Hendek Fabrika	31.12.2021	49.000
731	253.01.01.0705	<b>KIYMA MAKİNASI / ER 100 ELEK / SARSAK ELEK</b>	Hendek Fabrika	31.12.2021	1.760.000
732	253.01.01.0706	<b>MAKİNE PLATFORMU - GRANÜL HATTI</b>	Hendek Fabrika	31.12.2021	401.000
733	253.01.01.0707	<b>KANTAR - GERİ DÖNÜŞÜM ALANI</b>	Hendek Fabrika	31.12.2021	730



734	253.01.01.0708	TRANSPALET - GERİ DÖNÜŞÜM ALANI	Hendek Fabrika	31.12.2021	1.600
735	253.01.01.0709	ZİG ZAG SEPERATÖR MAKİNESİ - GERİ DÖNÜŞÜM ALANI	Hendek Fabrika	31.12.2021	235.000
736	255.01.02.0322	KLİMA DIŞ ÜNİTE-ATABEK TÜKETİM	Hendek Fabrika	4.10.2021	10.000
737	255.01.02.0407	İNVERTER KLİMA-AKIN İKLİMLENDİRME	Hendek Fabrika	30.09.2021	14.000
738	255.01.02.0413	GÜVENLİK YANI YENİ OFİS - OFİS MOBİLYALARI	Hendek Fabrika	9.02.2021	17.000
739	255.01.02.0413	GÜVENLİK YANI YENİ OFİS - OFİS MOBİLYALARI	Hendek Fabrika	26.02.2021	1.200
740	255.01.02.0413	GÜVENLİK YANI YENİ OFİS - OFİS MOBİLYALARI	Hendek Fabrika	12.04.2021	5.400
741	255.01.02.0413	GÜVENLİK YANI YENİ OFİS - OFİS MOBİLYALARI	Hendek Fabrika	23.09.2021	1.400
742	255.01.02.0413	GÜVENLİK YANI YENİ OFİS - OFİS MOBİLYALARI	Hendek Fabrika	30.09.2021	4.100
743	255.01.02.0413	GÜVENLİK YANI YENİ OFİS - OFİS MOBİLYALARI	Hendek Fabrika	7.10.2021	3.600
744	255.01.02.0413	GÜVENLİK YANI YENİ OFİS - OFİS MOBİLYALARI	Hendek Fabrika	28.10.2021	5.600
745	255.01.02.0419	KİNG HARMAN K-324 ÇAY MAKİNESİ-HARPUT TİC.	Hendek Fabrika	19.02.2021	410
746	255.01.02.0420	KİNG K-324 HARMAN ÇAY MAKİNESİ-ALİ ERDEMİR EVİMPOŇİK	Hendek Fabrika	9.02.2021	390
747	255.01.02.0421	SAMSUNG P610 TABS6 TABLET-TURKUVAZ ANKARA	Hendek Fabrika	19.03.2021	8.100
748	255.01.02.0422	SAMSUNG P610 TABS6 TABLET- D-MARKET	Hendek Fabrika	20.03.2021	4.100
749	255.01.02.0422	SAMSUNG P610 TABS6 TABLET- D-MARKET	Hendek Fabrika	23.03.2021	3.900
750	255.01.02.0422	SAMSUNG P610 TABS6 TABLET- D-MARKET	Hendek Fabrika	31.03.2021	4.100
751	255.01.02.0422	SAMSUNG P610 TABS6 TABLET- D-MARKET	Hendek Fabrika	7.04.2021	200
752	255.01.02.0423	DEMİRDÖKÜM TİTANİUM TERMOSİFON BASİC 65 LT-TREND	Hendek Fabrika	22.04.2021	2.000
753	255.01.02.0424	SAMSUNG GALAXY S20 PLUS 128 GB/D-MARKET	Hendek Fabrika	28.05.2021	11.000
754	255.01.02.0425	EPSON EB-X41 XGA PROJEKSİYON CİHAZI-RAMPAPA İNTERNET	Hendek Fabrika	17.06.2021	5.500
755	255.01.02.0426	LENOVA E15 20RES0JHTX İ5 8G BİLGİSAYAR -TURKUVAZ	Hendek Fabrika	5.06.2021	36.000
756	255.01.02.0427	HUAWEI P SMART S 128GB SİYAH-SERKAN SEVEN	Hendek Fabrika	1.06.2021	4.300

757	255.01.02.0428	HUAWEI P SMART S4 128GB -TEKNİKER İNŞAAT	Hendek Fabrika	1.06.2021	8.600
758	255.01.02.0429	HUAWEI P SMART S 128GB -HİSAR TELEKOM	Hendek Fabrika	17.06.2021	4.600
759	255.01.02.0430	HUAWEI P SMART S 128GB -EVA İLETİŞİM	Hendek Fabrika	14.06.2021	4.700
760	255.01.02.0431	LENOVA E15 20RES0JHTX İ5 8GB BİLGİSAYAR -TURKUAZ	Hendek Fabrika	25.06.2021	12.000
761	255.01.02.0432	NETWORK CİHAZLARI-PİKUS BİLGİ TEKNOLOJİLERİ	Hendek Fabrika	12.07.2021	365.000
762	255.01.02.0433	HUAWEI P SMART S 128GB -PEKER TELEKOM	Hendek Fabrika	27.07.2021	4.900
763	255.01.02.0434	HUAWEI P SMART S 128GB -NEM TELEKOMÜNİKASYON	Hendek Fabrika	26.07.2021	4.700
764	255.01.02.0435	BÜRO ÇALIŞMA MASASI VE SANDALYE TAKIM- ALBAYRAKLAR	Hendek Fabrika	7.07.2021	9.300
765	255.01.02.0436	LENOVA E15 20RES0JHTX İ5 8GB BİLGİSAYAR -TURKUAZ	Hendek Fabrika	26.08.2021	11.000
766	255.01.02.0437	HUAWEI P SMART S 128GB -BEŞKEN ELEKTRONİK	Hendek Fabrika	2.09.2021	4.400
767	255.01.02.0438	LENOVA E15 20RES0JHTX İ5 8GB BİLGİSAYAR -TURKUAZ	Hendek Fabrika	25.09.2021	12.000
768	255.01.02.0439	LENOVA E15 20RES0JHTX İ5 8GB BİLGİSAYAR -TURKUAZ	Hendek Fabrika	25.09.2021	12.000
769	255.01.02.0440	LENOVA E15 20RES0JHTX İ5 8GB BİLGİSAYAR -TURKUAZ	Hendek Fabrika	10.09.2021	22.000
770	255.01.02.0441	DELL SE2416H VGA HDMI MONİTOR-TURKUAZ	Hendek Fabrika	10.09.2021	4.000
771	255.01.02.0441	DELL SE2416H VGA HDMI MONİTOR-TURKUAZ	Hendek Fabrika	24.11.2021	12.000
772	255.01.02.0441	DELL SE2416H VGA HDMI MONİTOR-TURKUAZ	Hendek Fabrika	24.11.2021	2.900
773	255.01.02.0442	MK102 MODEL KONTEYNER -MRT GRUP	Hendek Fabrika	1.09.2021	52.000
774	255.01.02.0443	GÜVENLİK KABİNİ -MRT GRUP	Hendek Fabrika	9.09.2021	11.000
775	255.01.02.0444	PARMAK İZİ - PUANTAJ SİSTEMİ - MEYER GRUP	Hendek Fabrika	28.09.2021	124.000
776	255.01.02.0445	GBİC GİGABİT ARAYÜZ ÇEVİRİCİ-FİBER DEPO	Hendek Fabrika	23.09.2021	13.000
777	255.01.02.0446	BÜRO ÇALIŞMA MASASI VE SANDALYE DOLAP- ALBAYRAKLAR	Hendek Fabrika	28.10.2021	13.000
778	255.01.02.0446	BÜRO ÇALIŞMA MASASI VE SANDALYE DOLAP- ALBAYRAKLAR	Hendek Fabrika	7.10.2021	51.000
779	255.01.02.0446	BÜRO ÇALIŞMA MASASI VE SANDALYE DOLAP- ALBAYRAKLAR	Hendek Fabrika	28.10.2021	32.000

780	255.01.02.0446	BÜRO ÇALIŞMA MASASI VE SANDALYE DOLAP- ALBAYRAKLAR	Hendek Fabrika	16.11.2021	4.500
781	255.01.02.0447	LENOVA E15 20TD004GTV İ5 8GB BİLGİSAYAR -TURKUJAZ	Hendek Fabrika	26.10.2021	13.000
782	255.01.02.0448	ÇAY MAKİNASI K 32 83	Hendek Fabrika	8.10.2021	760
783	255.01.02.0448	ÇAY MAKİNASI K 32 83	Hendek Fabrika	26.10.2021	1.500
784	255.01.02.0449	RANZA VE YATAK - BAKIRCILAR	Hendek Fabrika	8.10.2021	47.000
785	255.01.02.0449	RANZA VE YATAK - BAKIRCILAR	Hendek Fabrika	28.10.2021	3.000
786	255.01.02.0450	SAMSUNG GALAXY A52 BLACK 128 GBP CEP TELEFON	Hendek Fabrika	23.12.2021	5.800
787	255.01.02.0450	SAMSUNG GALAXY A52 BLACK 128 GBP CEP TELEFON	Hendek Fabrika	23.12.2021	12.000
788	255.01.02.0451	SAMSUNG GALAXY A52 MAVİ AKILLI TELEFON / MACROCOM	Hendek Fabrika	29.12.2021	5.600
789	255.01.02.0452	SAMSUNG GALAXY A52 AKILLI TELEFON / D-MARKET	Hendek Fabrika	29.12.2021	5.600
790	255.01.02.0453	SAMSUNG GALAXY A52 MAVİ AKILLI TELEFON / TELSİ ELEKT	Hendek Fabrika	29.12.2021	5.700
791	255.01.02.0454	SAMSUNG GALAXY A52 MAVİ AKILLI TELEFON / SADET TELEK	Hendek Fabrika	29.12.2021	5.600
792	255.01.02.0455	ELEKTRİKLİ ISITICI 2500 WATT BEYAZ	Hendek Fabrika	22.12.2021	2.900
793	253.01.01.0696	MOTORLU SEKSİYONEL BRANDA KAPI-İDEAL KAPI	Hendek Fabrika	4.01.2022	19.000
794	253.01.01.0610	INTERRAL SERİSİ G9 B250 DİŞLİ POMPA-KING POMPA	Hendek Fabrika	6.01.2022	17.000
795	253.01.02.0056	LAZER MAKİNASI 4 AD.3C 2000 CE-TOMRA	Hendek Fabrika	13.01.2022	2.630.000
796	253.01.02.0055	KABUK AKTARMA HELEZONU-KAPLAN	Hendek Fabrika	18.01.2022	181.000
797	253.01.01.0710	1 TON ZİNCİRLİ VİNÇ	Hendek Fabrika	26.01.2022	10.000
798	253.01.01.0711	100-500 KG ELEKTRİKLİ VİNÇ	Hendek Fabrika	26.01.2022	3.400
799	253.01.01.0697	KONVEYOR BANT - ALTAY KONVEYOR	Hendek Fabrika	7.02.2022	2.600
800	253.01.01.0697	KONVEYOR BANT - ALTAY KONVEYOR	Hendek Fabrika	18.02.2022	2.500
801	253.01.01.0697	KONVEYOR BANT - ALTAY KONVEYOR	Hendek Fabrika	23.02.2022	2.400
802	253.01.01.0712	YANGIN ACİL ÇIKIŞ KAPISI	Hendek Fabrika	23.02.2022	8.400

803	253.01.02.0056	<b>LAZER MAKİNASI 4 AD.3C 2000 CE-TOMRA</b>	Hendek Fabrika	25.02.2022	65.000
804	253.01.01.0649	<b>EBRO EBI 12 T 220 KAYIT CİHAZI-BİLTEK BİLSAYAR</b>	Hendek Fabrika	8.04.2022	34.000
805	253.01.01.0664	<b>INTEGRAL G2 A150 MS TİP 1,5KW DİŞLİ POMPA-KİNG</b>	Hendek Fabrika	25.04.2022	12.000
806	253.01.01.0697	<b>KONVEYÖR BANT-ALTAY KONVEYÖR</b>	Hendek Fabrika	29.04.2022	2.900
807	253.01.01.0550	<b>SATO CL4NX COMBO YAZICI -AYBİL</b>	Hendek Fabrika	17.05.2022	5.700
808	253.01.01.0713	<b>2 TONLUK ZİNCİRLİ VİNÇ</b>	Hendek Fabrika	17.05.2022	18.000
809	253.01.02.0057	<b>FINDIK AYIKLAMA MAKİNESİ-TOMRA</b>	Hendek Fabrika	18.05.2022	19.420.000
810	253.01.02.0058	<b>RADYAL TARAR MAKİNESİ</b>	Hendek Fabrika	17.05.2022	170.000
811	253.01.02.0059	<b>KIRIM 2 HAVALANDIRMA SİSTEMİ</b>	Hendek Fabrika	31.05.2022	437.000
812	253.01.01.0583	<b>AKUPLE DİŞLİ POMPA-KING POMPA</b>	Hendek Fabrika	20.06.2022	29.000
813	253.01.01.0714	<b>BOSCH AKÜLÜ DARBELİ VİDALAMA MATKAP</b>	Hendek Fabrika	14.06.2022	1.900
814	253.01.01.0715	<b>ISI TABANCASI VE SETİ</b>	Hendek Fabrika	14.06.2022	5.800
815	253.01.01.0716	<b>ÇİĞ ÜRETİM VAKUMLAMA MAKİNESİ</b>	Hendek Fabrika	24.06.2022	181.000
816	253.01.02.0060	<b>GRUNDFOS POMPA</b>	Hendek Fabrika	1.06.2022	10.000
817	253.01.01.0717	<b>DALGIÇ POMPA</b>	Hendek Fabrika	21.07.2022	13.000
818	253.01.01.0717	<b>DALGIÇ POMPA</b>	Hendek Fabrika	23.07.2022	13.000
819	253.01.01.0718	<b>TAKIM ÇALIŞMA TEZGAHI</b>	Hendek Fabrika	28.07.2022	56.000
820	253.01.01.0571	<b>HASSAS TERAZİ</b>	Hendek Fabrika	16.08.2022	2.100
821	253.01.01.0613	<b>NEWLONG 2 ADET ÇUVAL AĞZI KAPATMA MAKİNASI</b>	Hendek Fabrika	16.08.2022	14.000
822	253.01.01.0670	<b>HASSAS TERAZİLER - METTLER TOLEDO</b>	Hendek Fabrika	10.08.2022	58.000
823	253.01.01.0694	<b>EXO-AP 25 MANUEL TRANSPALET-NETMAK</b>	Hendek Fabrika	2.08.2022	6.800
824	253.01.01.0697	<b>KONVEYÖR BANT-ALTAY KONVEYÖR</b>	Hendek Fabrika	1.08.2022	140.000
825	253.01.01.0719	<b>30243418 ML3002T HASSAS TERAZİ-METTLER</b>	Hendek Fabrika	8.08.2022	36.000

826	253.01.01.0721	ULTRAVİOLE DEZENFEKSİYON SİSTEMİ-SU DEPOSU	Hendek Fabrika	4.08.2022	11.000
827	253.01.01.0558	ELEKTRONİK BASKÜL - ESİT ELEKTRONİK	Hendek Fabrika	13.09.2022	22.000
828	253.01.01.0700	POLİETİLEN SU DEPOSU 25.000LT MAVİ DİKEY - KARMOD	Hendek Fabrika	19.09.2022	49.000
829	253.01.01.0722	FOTOSELLİ BATARYA(MUSLUK)	Hendek Fabrika	13.09.2022	2.900
830	253.01.01.0723	CR-400 SET CHROMA METER	Hendek Fabrika	28.09.2022	116.000
831	253.01.02.0061	80V 625 AH AKÜ ALIMI-DORA AKÜ	Hendek Fabrika	1.09.2022	11.000
832	253.01.02.0064	48V 750 AH AKÜ ALIMI-DORA AKÜ	Hendek Fabrika	1.09.2022	11.000
833	253.01.02.0065	11 KW 19 D/D YPFM123.X3 REDÜKTÖR-SAKARYA REDÜKTÖR	Hendek Fabrika	1.09.2022	25.000
834	253.01.01.0675	MAGMAWELD MONOTİG 2001 TİG KAYNAK MAKİNESİ-GÜNSA	Hendek Fabrika	18.10.2022	9.800
835	253.01.01.0689	ASKAYNAK İNVENTER 205 KAYNAK MAKİNESİ AVUÇ TAŞLAMA	Hendek Fabrika	24.10.2022	29.000
836	253.01.01.0697	KONVEYÖR BANT-ALTAY KONVEYÖR	Hendek Fabrika	1.10.2022	2.000
837	253.01.01.0724	YÜKSEK BASINÇLI LİKİT KROMATOĞRAFI SİSTEMİ-SEM LAB	Hendek Fabrika	21.10.2022	656.000
838	253.01.01.0507	AYDINLATMA DİREKLERİ ( 5 ADET) - BALSU	Hendek Fabrika	24.11.2022	12.000
839	253.01.01.0583	AKUPLE DİŞLİ POMPA-KING POMPA	Hendek Fabrika	17.11.2022	26.000
840	253.01.01.0697	KONVEYÖR BANT-ALTAY KONVEYÖR	Hendek Fabrika	2.11.2022	1.300
841	253.01.01.0670	HASSAS TERAZİLER - METTLER TOLEDO	Hendek Fabrika	23.11.2022	68.000
842	255.01.02.0458	LENOVO INTEL CORE İ7	Hendek Fabrika	8.01.2022	41.000
843	255.01.02.0457	SAMSUNG A52 SİYAH 128GB AKILLI TELEFON	Hendek Fabrika	12.01.2022	5.400
844	255.01.02.0457	SAMSUNG A52 SİYAH 128GB AKILLI TELEFON	Hendek Fabrika	12.01.2022	5.500
845	255.01.02.0456	ELEKTRİKLİ ISITICI 10 KW	Hendek Fabrika	18.01.2022	4.700
846	255.01.02.0444	PARMAK İZİ - PUANTAJ SİSTEMİ - MEYER GRUP	Hendek Fabrika	19.01.2022	13.000
847	255.01.02.0461	IPHONE 13 PRO MAX 256 GB AKILLI TELEFON	Hendek Fabrika	2.02.2022	43.000
848	255.01.02.0459	LENOVO INTEL CORE İ5	Hendek Fabrika	9.02.2022	24.000

849	255.01.02.0457	SAMSUNG A52 SİYAH 128GB AKILLI TELEFON	Hendek Fabrika	10.02.2022	5.600
850	255.01.02.0457	SAMSUNG A52 SİYAH 128GB AKILLI TELEFON	Hendek Fabrika	14.02.2022	5.500
851	255.01.02.0457	SAMSUNG A52 SİYAH 128GB AKILLI TELEFON	Hendek Fabrika	17.02.2022	5.600
852	255.01.02.0458	LENOVO INTEL CORE İ7	Hendek Fabrika	25.02.2022	17.000
853	255.01.02.0415	EVRAK İMHA MAKİNASI	Hendek Fabrika	1.03.2022	4.600
854	255.01.02.0460	IPHONE 11 64 GB AKILLI TELEFON	Hendek Fabrika	15.03.2022	10.000
855	255.01.02.0462	LENOVO L15 INTEL CORE İ5	Hendek Fabrika	18.03.2022	14.000
856	255.01.02.0457	SAMSUNG A52 SİYAH 128GB AKILLI TELEFON	Hendek Fabrika	7.04.2022	4.900
857	255.01.02.0457	SAMSUNG A52 SİYAH 128GB AKILLI TELEFON	Hendek Fabrika	25.04.2022	5.000
858	255.01.02.0457	SAMSUNG A52 SİYAH 128GB AKILLI TELEFON	Hendek Fabrika	27.04.2022	5.000
859	255.01.02.0459	LENOVO E15 İNTEL CORE İ5 - NURÇİN HOŞBAŞ	Hendek Fabrika	8.04.2022	11.000
860	255.01.02.0459	LENOVO E15 İNTEL CORE İ5 - SERKAN PAT	Hendek Fabrika	28.04.2022	11.000
861	255.01.02.0460	IPHONE 11 64 GB AKILLI TELEFON - NECATİ KAPTANOĞLU	Hendek Fabrika	7.04.2022	9.600
862	255.01.02.0460	IPHONE 11 64 GB AKILLI TELEFON - NİZAM DİVAN	Hendek Fabrika	15.04.2022	9.400
863	255.01.02.0464	MEKANİZMALI BAR SANDALYESİ	Hendek Fabrika	12.04.2022	13.000
864	255.01.02.0465	ZEBRA ZT411 BARKOD YAZICI	Hendek Fabrika	13.04.2022	16.000
865	255.01.02.0467	PRES ÜTÜ-MESEL MAKİNE	Hendek Fabrika	18.04.2022	32.000
866	255.01.02.0467	PRES ÜTÜ-MESEL MAKİNE - NAKLİYE	Hendek Fabrika	20.04.2022	760
867	255.01.02.0468	DELL S2722DC HDMI MONİTOR - NECATİ BEY	Hendek Fabrika	8.04.2022	5.400
868	255.01.02.0468	DELL S2722DC HDMI MONİTOR - YİĞİT SORAL	Hendek Fabrika	14.04.2022	5.800
869	255.01.02.0468	DELL S2722DC HDMI MONİTOR - NECATİ BEY - MERT BEY	Hendek Fabrika	26.04.2022	12.000
870	255.01.02.0457	SAMSUNG A52 SİYAH 128GB AKILLI TELEFON - DAMLA AKBABA	Hendek Fabrika	17.05.2022	4.800
871	255.01.02.0460	IPHONE 11 64 GB AKILLI TELEFON - TAN XİN	Hendek Fabrika	6.05.2022	10.000

872	255.01.02.0458	LENOVO INTEL CORE İ7	Hendek Fabrika	31.05.2022	16.000
873	255.01.02.0459	LENOVO E15 İNTEL CORE İ5	Hendek Fabrika	18.05.2022	11.000
874	255.01.02.0466	LENOVO E14 İNTEL CORE İ5	Hendek Fabrika	31.05.2022	24.000
875	255.01.02.0462	LENOVO L15 İNTEL CORE İ5	Hendek Fabrika	14.05.2022	11.000
876	255.01.02.0469	APPLE AIRPODS KULAKLIK	Hendek Fabrika	29.05.2022	2.300
877	255.01.02.0457	SAMSUNG A52 SİYAH 128GB AKILLI TELEFON	Hendek Fabrika	7.06.2022	4.500
878	255.01.02.0457	SAMSUNG A52 SİYAH 128GB AKILLI TELEFON	Hendek Fabrika	8.06.2022	4.700
879	255.01.02.0457	SAMSUNG A52 SİYAH 128GB AKILLI TELEFON	Hendek Fabrika	25.06.2022	4.700
880	255.01.02.0457	SAMSUNG A52 SİYAH 128GB AKILLI TELEFON	Hendek Fabrika	14.06.2022	4.700
881	255.01.02.0457	SAMSUNG A52 SİYAH 128GB AKILLI TELEFON	Hendek Fabrika	30.06.2022	4.600
882	255.01.02.0470	EPSON EB-X51 3.800 ANSİLÜMEN PROJeksiYON CİHAZI - 2 ADET	Hendek Fabrika	10.06.2022	15.000
883	255.01.02.0471	TRİPOD PROJeksiYON PERDESİ	Hendek Fabrika	9.06.2022	880
884	255.01.02.0472	NİLFİSK MH5 YIKAMA MAKİNESİ	Hendek Fabrika	3.06.2022	31.000
885	255.01.02.0416	AIRFEL KLİMA	Hendek Fabrika	18.06.2022	25.000
886	255.01.02.0416	AIRFEL KLİMA	Hendek Fabrika	25.06.2022	7.000
887	255.01.02.0446	BÜRO ÇALIŞMA MASASI VE SANDALYE DOLAP- ALBAYRAKLAR	Hendek Fabrika	16.06.2022	41.000
888	255.01.02.0446	BÜRO ÇALIŞMA MASASI VE SANDALYE DOLAP- ALBAYRAKLAR	Hendek Fabrika	7.06.2022	14.000
889	255.01.02.0458	LENOVO INTEL CORE İ7 - GRUP CFO	Hendek Fabrika	20.06.2022	20.000
890	255.01.02.0473	IPHONE 12 64GB AKILLI TELEFON - GRUP CFO	Hendek Fabrika	20.06.2022	14.000
891	255.01.02.0459	LENOVO E15 İNTEL CORE İ5	Hendek Fabrika	8.06.2022	61.000
892	255.01.02.0474	YÖRÜNGE UPS 10 KVA K.G.K.-YÖRÜNGE UPS	Hendek Fabrika	20.06.2022	9.200
893	255.01.02.0380	ARÇELİK 1038 SP SU SEBİLİ	Hendek Fabrika	7.07.2022	1.400
894	255.01.02.0380	ARÇELİK 1038 SP SU SEBİLİ	Hendek Fabrika	26.07.2022	1.400

895	255.01.02.0442	<b>MK102 MODEL KONTEYNER</b>	Hendek Fabrika	25.07.2022	26.000
896	255.01.02.0457	<b>SAMSUNG A52 SİYAH 128GB AKILLI TELEFON</b>	Hendek Fabrika	6.07.2022	4.500
897	255.01.02.0457	<b>SAMSUNG A52 SİYAH 128GB AKILLI TELEFON</b>	Hendek Fabrika	7.07.2022	4.500
898	255.01.02.0457	<b>SAMSUNG A52 SİYAH 128GB AKILLI TELEFON</b>	Hendek Fabrika	22.07.2022	4.500
899	255.01.02.0459	<b>LENOVO E15 İNTEL CORE İ5</b>	Hendek Fabrika	21.07.2022	11.000
900	255.01.02.0459	<b>LENOVO E15 İNTEL CORE İ5</b>	Hendek Fabrika	25.07.2022	11.000
901	255.01.02.0475	<b>LENOVO X1 CARBON 16GB BİLGİSAYAR</b>	Hendek Fabrika	1.07.2022	31.000
902	255.01.02.0476	<b>SU SEBİLİ</b>	Hendek Fabrika	4.07.2022	2.200
903	255.01.02.0477	<b>MUHTELİF EBATTA DOLAP</b>	Hendek Fabrika	26.07.2022	15.000
904	255.01.02.0477	<b>MUHTELİF EBATTA DOLAP</b>	Hendek Fabrika	26.07.2022	57.000
905	255.01.02.0414	<b>YEALINK SIP-T46S IP PHONE</b>	Hendek Fabrika	25.08.2022	4.900
906	255.01.02.0440	<b>LENOVA E15 20RES0JHTX İ5 8GB BİLGİSAYAR -TURKUAZ</b>	Hendek Fabrika	24.08.2022	11.000
907	255.01.02.0450	<b>SAMSUNG GALAXY A52 BLACK 128 GBP CEP TELEFON</b>	Hendek Fabrika	16.08.2022	5.100
908	255.01.02.0457	<b>SAMSUNG A52 SİYAH 128GB AKILLI TELEFON</b>	Hendek Fabrika	5.08.2022	5.000
909	255.01.02.0476	<b>SU SEBİLİ</b>	Hendek Fabrika	23.08.2022	1.000
910	255.01.01.0176	<b>ÇELİK KASA 40 LİK</b>	Hendek Fabrika	31.08.2022	2.900
911	255.01.02.0426	<b>LENOVA E15 20RES0JHTX İ5 8G BİLGİSAYAR -TURKUAZ</b>	Hendek Fabrika	9.09.2022	8.100
912	255.01.02.0448	<b>ÇAY MAKİNASI K 32 83</b>	Hendek Fabrika	24.09.2022	690
913	255.01.02.0457	<b>SAMSUNG A52 SİYAH 128GB AKILLI TELEFON</b>	Hendek Fabrika	8.09.2022	5.300
914	255.01.02.0457	<b>SAMSUNG A52 SİYAH 128GB AKILLI TELEFON</b>	Hendek Fabrika	26.09.2022	6.000
915	255.01.02.0458	<b>LENOVO INTEL CORE İ7</b>	Hendek Fabrika	2.09.2022	23.000
916	255.01.02.0462	<b>LENOVO L15 İNTEL CORE İ5</b>	Hendek Fabrika	8.09.2022	10.000
917	255.01.02.0468	<b>DELL S2722DC HDMI MONİTOR-ALLDAY</b>	Hendek Fabrika	9.09.2022	1.800



918	255.01.02.0476	SU SEBİLİ	Hendek Fabrika	2.09.2022	960
919	255.01.02.0476	SU SEBİLİ	Hendek Fabrika	6.09.2022	1.000
920	255.01.02.0476	SU SEBİLİ	Hendek Fabrika	7.09.2022	1.700
921	255.01.02.0479	İDARİ BİNA LAVABO TEZGAH BELENCO-ALBAYRAKLAR	Hendek Fabrika	1.09.2022	9.300
922	255.01.02.0480	DELL27 C2722DE LED 8 MS	Hendek Fabrika	24.09.2022	6.100
923	255.01.02.0414	YEALINK SIP-T46S IP PHONE	Hendek Fabrika	10.10.2022	1.200
924	255.01.02.0416	AIRFEL KLİMA	Hendek Fabrika	4.10.2022	13.000
925	255.01.02.0450	SAMSUNG GALAXY A52 BLACK 128 GBP CEP TELEFON	Hendek Fabrika	10.10.2022	5.600
926	255.01.02.0450	SAMSUNG GALAXY A52 BLACK 128 GBP CEP TELEFON	Hendek Fabrika	13.10.2022	5.100
927	255.01.02.0457	SAMSUNG A52 SİYAH 128GB AKILLI TELEFON	Hendek Fabrika	1.10.2022	5.500
928	255.01.02.0457	SAMSUNG A52 SİYAH 128GB AKILLI TELEFON	Hendek Fabrika	3.10.2022	5.900
929	255.01.02.0457	SAMSUNG A52 SİYAH 128GB AKILLI TELEFON	Hendek Fabrika	4.10.2022	5.500
930	255.01.02.0457	SAMSUNG A52 SİYAH 128GB AKILLI TELEFON	Hendek Fabrika	7.10.2022	5.300
931	255.01.02.0461	IPHONE 13 PRO MAX 256 GB AKILLI TELEFON	Hendek Fabrika	5.10.2022	16.000
932	255.01.02.0476	SU SEBİLİ	Hendek Fabrika	6.10.2022	940
933	255.01.03.0001	OFİS MOBİLYALARI	Hendek Fabrika	20.10.2022	21.000
934	255.01.02.0481	FORTİSWİTCH VE WİRELESS APP	Hendek Fabrika	14.10.2022	112.000
935	255.01.02.0309	OBY 500 PLUS BULAŞIK MAKİNASI DUR POMPALI	Hendek Fabrika	11.11.2022	10.000
936	255.01.02.0338	2 DEMLİK Lİ İNOX TURBO ÇAY KAZANI-MEŞALE	Hendek Fabrika	22.11.2022	3.600
937	255.01.02.0416	AIRFEL KLİMA	Hendek Fabrika	1.11.2022	5.500
938	255.01.02.0450	SAMSUNG GALAXY A52 BLACK 128 GBP CEP TELEFON	Hendek Fabrika	7.11.2022	5.100
939	255.01.02.0450	SAMSUNG GALAXY A52 BLACK 128 GBP CEP TELEFON	Hendek Fabrika	17.11.2022	5.000
940	255.01.02.0450	SAMSUNG GALAXY A52 BLACK 128 GBP CEP TELEFON	Hendek Fabrika	28.11.2022	5.200

941	255.01.02.0457	SAMSUNG A52 SİYAH 128GB AKILLI TELEFON	Hendek Fabrika	24.11.2022	4.800
942	255.01.02.0459	LENOVO E15 İNTEL CORE İ5	Hendek Fabrika	11.11.2022	40.000
943	255.01.02.0477	MUHTELİF EBATTA DOLAP	Hendek Fabrika	10.11.2022	4.600
944	255.01.02.0482	ARÇELİK 6133 S BULAŞIK MAKİNESİ	Hendek Fabrika	2.11.2022	4.600
945	255.01.02.0483	IPHONE 12 128GB AKILLI TELEFON	Hendek Fabrika	28.11.2022	14.000
946	255.01.02.0483	IPHONE 12 128GB AKILLI TELEFON	Hendek Fabrika	28.11.2022	15.000
947	258	253 4.DEPO ELEVATÖR GRUBU	Hendek Fabrika	2021	2.100.000
948	258	253 4.DEPO YANGIN SPRİNT SİSTEMİ	Hendek Fabrika	2022	630.000
949	258	253 4.DEPO KABUKLU FINDIK AKTARMA HELEZONU	Hendek Fabrika	2021	4.030.000
950	258	253 4.DEPO SENSÖR ORTAM NEMİ ALGILAYICISI	Hendek Fabrika	2.09.2022	12.000
951	258	253 4.DEPO AKYÜREKTEN ÖN TEMİZLEME MAKİNE GRUBU	Hendek Fabrika	2021	1.080.000
952	258	253 4.DEPO OTOMASYON YAZILIMI	Hendek Fabrika	2021	810.000
953	258	253 KIRIM 2 ELEVATÖR	Hendek Fabrika	2022	150.000
954	258	253 YANGIN HİDRANT	Hendek Fabrika	2022	1.760.000
955	258	253 KAVURMA ALANI YENİ FIRIN	Hendek Fabrika	2022	5.630.000
956	258	253 KAVURMA ALANI KONVEYÖR BANT	Hendek Fabrika	2022	930.000
957	258	253 KAVURMA ALANI seksiyonel ve perde kapı yapımı	Hendek Fabrika	2022	26.000
958	258	253 GÜNEŞ ENERJİ SİSTEMİ	Hendek Fabrika	2022	10.510.000
959	258	253 KIRIM 1 KIRMA TAŞ HATTI	Hendek Fabrika	2022	2.700.000
960	258	253 KIRIM 1 MAKİNE OTOMASYONU	Hendek Fabrika	2022	870.000
961	253.01.01.0291	ÇUKUROVA FORKLİFT (2AD)-GARANTİ LEASING - HYSTER	Hendek Fabrika	30.12.2004	95.000
962	253.01.01.0272	ATIKSU ARITMA TESİSİ (PAKET TİP )	Hendek Fabrika	15.06.2007	400
963	253.01.01.0272	ATIKSU ARITMA TESİSİ (PAKET TİP )	Hendek Fabrika	11.07.2007	250

964	253.01.01.0272	ATIKSU ARITMA TESİSİ (PAKET TİP )	Hendek Fabrika	11.07.2007	15.000
965	253.01.01.0396	PASTÖRİZASYON YEDEK TANK İMALATI	Hendek Fabrika	30.11.2011	103.000
966	253.01.01.0403	HCP POMPA 50 GF 22,2 KW DALGIÇ POMPA-ARM ADA	Hendek Fabrika	8.02.2012	2.000
967	255.01.02.0115	KL-90031ACTIVE POWER SP KLİMA-ATABEKLER	Hendek Fabrika	9.02.2012	700
968	255.01.02.0119	KL-12063 12 K INVENTER KLİMA-ARÇELİK	Hendek Fabrika	10.04.2012	1.300
969	255.01.02.0156	KLİMA SGM46STB SIGMA TAKIM SALON 45000-İKLİMSA	Hendek Fabrika	26.06.2014	3.500
970	255.01.02.0160	BLYSS SPLIT KLİMA - KOÇTAŞ	Hendek Fabrika	21.08.2014	550
971	255.01.02.0170	KLİMA KL-123410 INVERTER - ATABEK TÜK.ÜRN.	Hendek Fabrika	21.11.2014	1.200
972	253.01.01.0495	DİKEY VAKUM PAKETLEME MAKİNASI - AKVAKUM	Hendek Fabrika	13.11.2015	35.000
973	255.01.02.0187	REAL PRESENCE GROUP 500-720p-YÖRÜNGE İLETİŞİM	Hendek Fabrika	1.04.2015	32.000
974	255.01.02.0188	REAL PRESENCE GROUP 300-720p-YÖRÜNGE İLETİŞİM	Hendek Fabrika	1.04.2015	32.000
975	255.01.02.0189	EAGLEEYE DRICTOR FOR GROUP - YÖRÜNGE İLETİŞİM	Hendek Fabrika	1.04.2015	50.000
976	255.01.02.0201	İNVERTER 23000 KLİMA - ATABEK	Hendek Fabrika	29.07.2015	3.200
977	255.01.02.0202	A SEER KLİMA - ATABEK	Hendek Fabrika	29.07.2015	2.400
978	255.01.02.0203	RA 48000 KLİMA - ATABEK	Hendek Fabrika	29.07.2015	5.100
979	255.01.02.0214	REAL PRESENCE GROUP 310-720p-YÖRÜNGE İLETİŞİM	Hendek Fabrika	9.11.2015	20.000
980	253.01.01.0513	BALSU MODEL BF TORBALAMA KANTARI -ESİT	Hendek Fabrika	18.03.2016	30.000
981	255.01.02.0227	LED TERMOSİFON - ATABEK TÜKETİM ÜRN.	Hendek Fabrika	16.01.2016	700
982	253.01.01.0533	KONVEYÖR BANT AEON50 650*13350 - ALTAY KONVEYÖR	Hendek Fabrika	30.01.2017	26.000
983	253.01.01.0534	KONVEYÖR BANT AVARE RULOLU INOX 1500M - ER DETAY	Hendek Fabrika	22.02.2017	5.500
984	255.01.01.0180	POLYCOM REALPRESENCE GROUP 310-720p-CESA	Hendek Fabrika	28.12.2017	33.000
985	253.01.01.0575	BOSCH MMR1SA1 RONDO-BOSH	Hendek Fabrika	12.10.2018	2.100
986	255.01.02.0363	UTM BUNDLE FORTİCARE PLUS-NOVATEK	Hendek Fabrika	17.07.2019	22.000

987	255.01.02.0400	HP-OFFİCEJET PRO YAZICI-TARAYICI-FOTOKOP - NOVATEK	Hendek Fabrika	25.03.2020	7.100
-----	----------------	--	----------------	------------	-------

**Toplam Pazar Değeri (TL)****154.630.000****Balsu Gıda Sanayi ve Ticaret A.Ş. / Hendek Fabrika Finansal Kiralama Yoluyla Alınan Makine, Hat ve Ekipman Ekspertiz Listesi**

Sıra No	Sabit Kıymet Kodu	Makine, Hat ve Ekipman Adı	Lokasyon	Aktifleştirme Tarihi	Toplam Pazar Değeri (TL)
1	260.01.02.0002	ISHIDA METAL DEDEKTÖR-TARTIM MAKİNASI-17719D SÖZL.	Hendek Fabrika	31.12.2020	1.540.000
2	260.01.02.0001	ISHIDA METAL DEDEKTÖR-TARTIM MAKİNASI-17719C SÖZL.	Hendek Fabrika	5.02.2021	533.000
3	260.01.02.0001	ISHIDA METAL DEDEKTÖR-TARTIM MAKİNASI-17719C SÖZL.	Hendek Fabrika	31.12.2021	256.000
4	260.01.02.0005	TOZ TOPLAMA VE FİLTRELEME SİSTEMİ 2100526601-2100526602 SÖZL.	Hendek Fabrika	19.11.2021	4.350.000
5	260.01.02.0005	TOZ TOPLAMA VE FİLTRELEME SİSTEMİ 2100526601-2100526602 SÖZL.	Hendek Fabrika	3.12.2021	57.000

**Toplam Pazar Değeri (TL)****6.736.000****Balsu Gıda Sanayi ve Ticaret A.Ş. / Ordu Fabrika Makine, Demirbaş, Hat ve Ekipman Ekspertiz Listesi**

Sıra No	Sabit Kıymet Kodu/Fatura No	Makine, Hat ve Ekipman Adı	Lokasyon	Aktifleştirme Tarihi / Model Yılı	Toplam Pazar Değeri (TL)
1	255.52.083	80X40X200 SOYUNMA DOLABI	Ordu Fabrika	6.01.2022	1.900
2	255.52.084	80X40X200 SOYUNMA DOLABI	Ordu Fabrika	12.01.2022	2.200
3	255.52.085	ÜÇLÜ ÇEKMECE -ORTA SEHPA	Ordu Fabrika	25.01.2022	1.100
4	255.52.087	BAHÇE KAPISI	Ordu Fabrika	8.02.2022	20.000
5	255.52.088	80*40*80H KAPAKLI DOLAP	Ordu Fabrika	25.02.2022	910
6	255.52.089	SAMSUNG A52 128 GB BLACK	Ordu Fabrika	24.06.2022	4.700
7	255.52.090	SAMSUNG A52 128 GB BLACK	Ordu Fabrika	24.06.2022	4.600
8	255.52.091	ARÇELİK 18325 EKOLOJİK İNVERTER KLİMA	Ordu Fabrika	29.06.2022	9.300
9	255.52.092	ARÇELİK 18325 EKOLOJİK İNVERTER KLİMA	Ordu Fabrika	29.06.2022	9.300
10	253.52.001	MK 102 MODEL KONTEYNER -MRT GRUP	Ordu Fabrika	8.09.2021	52.000
11	255.52.057	HUAWEI SMART PRO 128 GB CEP TELEFON-EMİNE ALANTAR	Ordu Fabrika	30.01.2021	5.300

12	255.52.056	ORDU OSB MOBİLYA DEMİRBAŞLARI 2-	Ordu Fabrika	2.02.2021	16.000
13	255.52.060	ELEK SALLAMA MAKİNASI LOYKA ESM-ORDU OSB ŞUBE	Ordu Fabrika	5.02.2021	5.700
14	255.52.059	KING U AYAKLI MİSAFİR KOLTUĞU-Ü.K	Ordu Fabrika	10.02.2021	1.600
15	255.52.058	FINDIK SONDASI-ORDU OSB ŞUBE	Ordu Fabrika	18.02.2021	6.900
16	255.52.062	METEOROLOJİ İSTASYONU -	Ordu Fabrika	3.06.2021	320.000
17	255.52.061	DEEL SE2416 H 23İ8 MONİTÖR-MURAT DEMİR	Ordu Fabrika	22.06.2021	1.900
18	255.52.063	LENOVA E15 NOTEBOOK-MURAT HASTEN	Ordu Fabrika	30.07.2021	12.000
19	255.52.064	NEW NP7-A PORTATİF ÇUVAL DİKME MAK.-TEZDOĞANLAR	Ordu Fabrika	3.08.2021	2.700
20	255.52.066	10 MT 60 CM MANUEL KALDIRMA BANT - KAPLAN HELEZON	Ordu Fabrika	16.08.2021	33.000
21	255.52.067	12 MT 27 CM MANUEL KALDIRMA BANT - KAPLAN HELEZON	Ordu Fabrika	16.08.2021	43.000
22	255.52.065	EXO-AP 25 MANUEL TRANSPALET PU TEKER -NET MAK	Ordu Fabrika	18.08.2021	2.600
23	255.52.068	LENOVA E15 NOTEBOOK-3E KURUMSAL	Ordu Fabrika	26.08.2021	14.000
24	255.52.077	İPHONE 11 256 GB SİYAH -D MARKET	Ordu Fabrika	3.09.2021	13.000
25	255.52.075	ARON MASA-SEHPA-KESON-ÇALIŞMA KOLTUĞU -ARSLAN OFİS	Ordu Fabrika	9.09.2021	5.100
26	255.52.073	NEW NP7-A PORTATİF ÇUVAL DİKME MAK.-AKYOL	Ordu Fabrika	10.09.2021	3.000
27	255.52.071	6 KAPALI SOYUNMA DOLABI - ARSLAN OFİS	Ordu Fabrika	17.09.2021	3.100
28	255.52.070	KOLİ ARABASI YPR TÜP BURÇLU - AYHAN KAPLAN	Ordu Fabrika	22.09.2021	1.000
29	255.52.069	70/120 MASA KATLANIR PLASTİK SANDALYE -BAKIRCILAR	Ordu Fabrika	24.09.2021	2.200
30	255.52.072	HİKVİSON 2CD 2625 BULET KAMERA-ZÜBEYDA KÖYMEN	Ordu Fabrika	27.09.2021	11.000
31	255.52.074	İSVİÇRE MAGRA4 FINDIK KALİTE KONT.GİYOTİNİ-AKYOL	Ordu Fabrika	28.09.2021	12.000
32	255.52.076	LENOVA E15 NOTEBOOK- TURKUAZ	Ordu Fabrika	29.09.2021	12.000
33	255.52.078	140 LİK MASA - ÜÇLÜ ÇEKMECE- KOLTUK -ordu	Ordu Fabrika	18.10.2021	6.800
34	255.52.079	MNL7K FINDIK RANDIMAN MAKİNASI	Ordu Fabrika	25.10.2021	22.000

35	255.52.080	GLX040 KATI YAKITLI KAZAN -ORDU	Ordu Fabrika	13.11.2021	14.000
36	255.52.082	PMR EL TELSİZİ-ORDU	Ordu Fabrika	13.12.2021	3.200
37	255.52.081	190 LİK TAM KAPAKLI DOLAP -ARSLANOFİS	Ordu Fabrika	14.12.2021	2.100
38	264.02.010	KIRIM MAKİNA-TEŞİS KAPASİTE VE REVİZYON İŞLERİ	Ordu Fabrika	31.12.2021	223.000
39	255.52.001	HUAWEI P30 LITE 128 GB CEP TELEFONU 2 ADET	Ordu Fabrika	16.03.2020	9.100
40	255.52.002	HP PROBOOK 6 MP56ES 440 G6 BİLGİSAYAR ALIMI 2 ADET	Ordu Fabrika	31.03.2020	22.000
41	255.52.003	TERAZİ RCZA 6 KG	Ordu Fabrika	20.04.2020	1.000
42	255.52.004	TEM 60*60 300 KG ELEKTRİKLİ BASKÜL	Ordu Fabrika	20.04.2020	2.000
43	255.52.005	MASA-ETEJER-SEHPA-KOLTUK	Ordu Fabrika	20.04.2020	19.000
44	255.52.006	TELEVİZYON	Ordu Fabrika	20.04.2020	2.400
45	255.52.011	İSVİÇRE MAGRA4 FINDIK KALİTE KONT.GİYOTİNİ-ORDU ŞUBE	Ordu Fabrika	2.06.2020	8.200
46	255.52.009	ANALİZ ELEĞİ 10.5MM/16 MM-ORDU ŞUBE	Ordu Fabrika	8.06.2020	180
47	255.52.010	FINDIK SONDASI-ORDU ŞUBE	Ordu Fabrika	8.06.2020	450
48	255.52.010	FINDIK SONDASI-ORDU ŞUBE	Ordu Fabrika	8.06.2020	450
49	255.52.012	MOİSTURE ANALYZER HC103(NEM TAYİN CİH) -ORDU ŞUBE	Ordu Fabrika	30.06.2020	29.000
50	255.52.013	3LORAAB01 HASSAS TERAZİ-ORDU ŞUBE	Ordu Fabrika	30.06.2020	1.200
51	255.52.014	NEM TAYİN CİHAZI HC103/01 - ORDU ŞUBE	Ordu Fabrika	30.06.2020	1.600
52	255.52.015	30133530 PRECISION BALANCE- ORDU ŞUBE	Ordu Fabrika	30.06.2020	23.000
53	255.52.007	ALTUS AL328 28 LT.ÇİFT KAPILI BUZDOLABI-ORDU OSB	Ordu Fabrika	2.07.2020	3.200
54	255.52.016	UNIVERSAL DOĞRAYICI-ORDU OSB	Ordu Fabrika	2.07.2020	590
55	255.52.021	ARSU-1039 SU SEBİLİ-ORDU OSB	Ordu Fabrika	2.07.2020	1.200
56	255.52.008	HP COLOR LASER TARAYICI-ORDU OSB	Ordu Fabrika	3.07.2020	4.300
57	255.52.019	KOMPONİT TABELA-ORDU OSB	Ordu Fabrika	4.07.2020	9.500

58	255.52.017	MNL7K2020 FINDIK KIRMA MAKİNASI-ORDU OSB	Ordu Fabrika	6.07.2020	78.000
59	255.52.018	ELEKTRONİK RANDIMAN MAKİNASI-ORDU OSB	Ordu Fabrika	6.07.2020	20.000
60	255.52.020	FORM SANDALYE-ORDU OSB	Ordu Fabrika	13.07.2020	1.500
61	255.52.022	LENOVA E15 20RD004JTX NOTEBOOK 3 ADET-ORDU OSB	Ordu Fabrika	16.07.2020	42.000
62	255.52.024	70-120 KATLANIR MASA-ORDU LOJMAN	Ordu Fabrika	23.07.2020	1.200
63	255.52.025	PLASTİK SANDALYE 23 ADET-ORDU LOJMAN	Ordu Fabrika	23.07.2020	1.400
64	255.52.026	RATTAN SEHPA 2 ADET -ORDU LOJMAN	Ordu Fabrika	23.07.2020	160
65	255.52.023	ORDU OSB MOBİLYA DEMİRBAŞLARI-ORDU OSB	Ordu Fabrika	27.07.2020	31.000
66	255.52.027	250 KW PERKINS GAMIS STANFOOR JENERATÖR	Ordu Fabrika	30.07.2020	93.000
67	255.52.028	650 LT. YAKIT DEPOSU	Ordu Fabrika	30.07.2020	2.600
68	255.52.032	XEROX B215V YAZICI TARAYICI-ORDU OSB	Ordu Fabrika	5.08.2020	3.100
69	255.52.030	LENOVA E15 NOTEBOOK-DOĞUKAN TURAN	Ordu Fabrika	18.08.2020	15.000
70	255.52.029	SAMSUNG A11 32 GB CEP TELEFONU-HÜSEYİN TARIK HASTEN	Ordu Fabrika	20.08.2020	4.400
71	255.52.036	EPSON L3151 MÜREKKEPLİ YAZICI-ORDU OSB	Ordu Fabrika	25.08.2020	2.600
72	255.52.038	FLORA DOĞA İNVERTER 9A++ KLİMA-ORDU OSB	Ordu Fabrika	26.08.2020	5.600
73	255.52.035	AIRFEL LTNX KLİMA-ORDU OSB	Ordu Fabrika	29.08.2020	6.400
74	255.52.034	SAMSUNG A115F GALAXY A11 CEP TELEFONU-N.TERZİ	Ordu Fabrika	31.08.2020	4.400
75	255.52.031	LENOVA E15 NOTEBOOK-NURTEKİN TERZİ	Ordu Fabrika	2.09.2020	15.000
76	255.52.033	SAMSUNG A115F GALAXY A11 CEP TELEFONU-DOĞUKAN TURAN	Ordu Fabrika	2.09.2020	4.300
77	255.52.037	BEKO AC 5035 HAVADAR SOĞUTUCU-ORDU OSB	Ordu Fabrika	5.09.2020	990
78	255.52.043	DEXTER LCD TUNÇMATİK 6KVA K.G.K.-ORDU OSB	Ordu Fabrika	10.09.2020	5.200
79	255.52.039	TEMAZSIZ ATEŞ ÖLÇER-ORDU OSB	Ordu Fabrika	16.09.2020	880
80	255.52.041	VESTEL FLORA DOĞA KLİMA-ORDU OSB	Ordu Fabrika	16.09.2020	5.100

81	255.52.042	XEROX 3320 YAZICI-ORDU OSB	Ordu Fabrika	17.09.2020	2.900
82	255.52.040	İKİNCİ EL BUZDOLABI-ORDU OSB	Ordu Fabrika	20.09.2020	2.000
83	255.52.044	RTM ÇİM MOTORU-ORDU OSB	Ordu Fabrika	26.10.2020	880
84	255.52.046	SAMSUNG GALAXY 64 GB CEP TELEFONU-MEHMET BAYRAKTAR	Ordu Fabrika	5.11.2020	4.800
85	255.52.049	HUVAI P SMART CEP TELEFONU-BZT DENETİM BAYRAM SAĞLIK	Ordu Fabrika	9.11.2020	5.600
86	255.52.048	LENOVO E15 NOTEBOOK-BZT DENETİM BAYRAM SAĞLIK	Ordu Fabrika	9.11.2020	16.000
87	255.52.045	6 KG PANO SÖNDÜRME SİSTEMİ-ORDU OSB	Ordu Fabrika	25.11.2020	2.000
88	255.52.050	ZEN HOME YAĞLI RADYATÖR -ORDU OSB	Ordu Fabrika	25.11.2020	940
89	255.52.051	XİNDA SENSÖRLÜ DEZENFEKTAN DİSPENSERİ-ORDU OSB	Ordu Fabrika	4.12.2020	1.400
90	255.52.052	PM MODEL 1,5 TON 125X125CM KANTAR-ORDU OSB	Ordu Fabrika	31.12.2020	9.400
91	255.52.053	KOMPRESÖR ÖZEN TK-500/3X110-7,5HP-ORDU OSB	Ordu Fabrika	31.12.2020	11.000
92	255.52.054	ELEKTRONİK TAŞIT KANTARI-60 TON-HI-A MODEL-ORDU OSB	Ordu Fabrika	31.12.2020	97.000
93	255.52.055	KAMERA SİSTEMİ-FABRİKA	Ordu Fabrika	31.12.2020	37.000
94	264.02.001	KABUKLU ALIM HAVUZU	Ordu Fabrika	31.12.2020	54.000
95	264.02.002	DEPO YÜKLEME ALANI VE RAMPASI	Ordu Fabrika	31.12.2020	35.000
96	264.02.005	ÇATI DEPO ALANI ASANSÖR YAPIMI	Ordu Fabrika	31.12.2020	25.000
97	264.02.011	PARATONER SİSTEMİ KURULUMU	Ordu Fabrika	31.12.2020	23.000
98	253.01.02.0063	UPS PA6000 6KVA ONLINE K.G.K.-YÖRÜNGE UPS	Ordu Fabrika	1.09.2022	8.500
99	253.01.03.0001	GÜVENLİK KABİNİ -MRT GRUP	Ordu Fabrika	27.09.2022	18.000
100	253.01.03.0002	60 TONLUK ARAÇ KANTARI	Ordu Fabrika	23.09.2022	10.000
101	253.01.03.0003	ELEKTRONİK BASKÜL	Ordu Fabrika	10.10.2022	8.200
102	253.01.03.0004	HAVA KOMPRESÖRÜ	Ordu Fabrika	5.10.2022	285.000
103	255.01.04.0003	ARÇELİK EKOLOJİK 18000BTU DUVAR TİPİ İNVERTER KLİMA	Ordu Fabrika	13.10.2022	8.100



104	255.01.04.0004	GÜVENLİK KABİNİ -MRT GRUP	Ordu Fabrika	27.10.2022	13.000
105	255.01.04.0004	GÜVENLİK KABİNİ NAKLİYESİ - MRT GRUP	Ordu Fabrika	9.11.2022	1.100
106	264.01.02.0001	ELEKTRİK TRAFOSU VE PANOSU	Ordu Fabrika	29.09.2022	221.000
107	258.01.02.0003	AKYÜREK ÖN TEMİZLEME MAKİNELERİ (VİBRO ELEK, RADYAL TARAR, TAŞ ALMA)	Ordu Fabrika	7.12.2022	1.540.000
108	258.01.02.0001	KAPLAN HELEZON KABUKLU FINDIK TAŞIMA HELEZONLARI,	Ordu Fabrika	5.07.2022	30.000
109	253.01.01.0444	TOMRA BEST LAZER İÇ FINDIK AYIKLAMA MAKİNESİ	Ordu Fabrika	21.10.2010	2.920.000
110	255.01.04.0001	SOYUNMA DOLABI	Ordu Fabrika	16.09.2022	7.100
111	255.01.04.0002	OFİS MOBİLYALARI	Ordu Fabrika	17.10.2022	11.000
112	255.01.04.0002	OFİS MOBİLYALARI	Ordu Fabrika	29.10.2022	670
113	258.01.02.0003	TAŞ ALMA MAK. İÇİN 58 MT MOTORLU HELEZON	Ordu Fabrika	24.08.2022	237.000
114	OZK202200000640, OZK202200000639, OZK202200000739	SAC HAVUZ VE FINDIK TAŞIMA ASANSÖRÜ	Ordu Fabrika	2022	49.000
115	SRD2022000001228, SRD2022000001250, SRD2022000001251, SRD2022000001287, SRD2022000001314, SRD2022000001327, SRD2022000001348, SRD2022000001356, SRD2022000001414, SRD2022000001431, SRD2022000001445, SRD2022000001454, SRD2022000001462, SRD2022000001471, SRD2022000001470, SRD2022000001487, SRD2022000001520, SRD2022000001521, SRD2022000001542	HAVUZ VE TOZ ELEKLERİ	Ordu Fabrika	2022	88.000
<b>Toplam Pazar Değeri (TL)</b>					<b>7.170.000</b>

## Balsu Gıda Sanayi ve Ticaret A.Ş. / Ereğli Şube Makine ve Demirbaş Ekspertiz Listesi

Sıra No	Sabit Kıymet Kodu	Makine, Hat ve Ekipman Adı	Lokasyon	Aktifleştirme Tarihi	Toplam Pazar Değeri (TL)
1	255.67.001	HUAWEI P SMART S 128 GB SİYAH -EREĞLİ	Ereğli Şube	16.06.2021	4.500
2	255.67.004	PARA SAYMA MAKİNASI-MEHMET SÜRESOY	Ereğli Şube	14.08.2021	2.300
3	255.67.003	DELL SE2416H 23,8 1920X1080 MONİTOR -TURKUAZ	Ereğli Şube	16.08.2021	1.800
4	255.67.005	YAN KESKİ-TERAZİ-TERAZİ KEFESİ/TEZDOĞANLAR YAPI	Ereğli Şube	31.12.2021	660

5	255.67.006	ÇUVAL TAŞIMA ARABASI-KAPLAN HELEZON	Ereğli Şube	31.12.2021	340
6	255.67.007	PM-450 RUTUBET ÖLÇÜM CİHAZI-AKYOL	Ereğli Şube	31.12.2021	4.100
7	255.67.008	FLY-3000 3 KG/0.01 GR HASSAM TARTIM TERAZİ-ÖZÇOMAK	Ereğli Şube	31.12.2021	1.000
8	255.67.009	SİNBO STM-5400 INOX ELEKTRİKLİ ÇAY MAKİNASI-ASIMOĞLU	Ereğli Şube	31.12.2021	330
9	255.67.011	ÇK-A105 ÇELİK KASA-NAS ÇELİK KASA	Ereğli Şube	31.12.2021	2.400
10	255.67.012	FS100 PİRİNÇ FINDIK NMN.SONDASI 1M.5 GÖZ-AKYOL TİCARET	Ereğli Şube	31.12.2021	480
11	255.67.013	152-070100000-0001;PS MODEL ELEKTRONİK BASKÜL(600KG70*80 CM)-ESİT	Ereğli Şube	31.12.2021	5.200
12	255.67.014	YANGIN TÜPÜ CEO2 KARBONLU-ŞAHİN YANGIN	Ereğli Şube	31.12.2021	760
13	255.67.015	300 KG ELEKTRONİK KANTAR-MERSE PAZARLAMA	Ereğli Şube	31.12.2021	2.000
14	255.67.016	LENOVO M 720Sİ5 9400/B/256/DOS PC-TURKUAZ BİLGİSAYAR	Ereğli Şube	31.12.2021	5.900
15	255.67.017	FS100 PİRİNÇ FINDIK NMN.SONDASI 1 .5 GÖZ-AKYOL TİCARET	Ereğli Şube	31.12.2021	810
16	255.67.018	ALTUS AL 305 BÜRO TİPİ BUZDOLABI-BİRDANE DAYANIKLI	Ereğli Şube	31.12.2021	1.200
17	255.67.019	KOMPOZİT LEVHA-ARTI TEKNİK	Ereğli Şube	31.12.2021	2.600
18	255.67.020	KAMERA VE ALARM SİSTEMİ-RESUL KAMBUR	Ereğli Şube	31.12.2021	8.500
19	255.67.021	ÇKA-105 ÇELİK KASA-NAS ÇELİK	Ereğli Şube	31.12.2021	2.400
20	255.67.022	ŞOHBEN-SELAM MOBİLYA	Ereğli Şube	31.12.2021	300
21	255.67.023	KOLİ ARABASI YPR TÜP BURÇLU-KAPLAN TEKNİK	Ereğli Şube	31.12.2021	340
22	255.67.024	TEK KİŞİLİK YATAK-SELAM MOBİLYA	Ereğli Şube	31.12.2021	800
23	255.67.025	160 CM MASA-ARSLAN OFİS	Ereğli Şube	31.12.2021	800
24	255.67.026	ÜÇLÜ KESON-ARSLAN OFİS	Ereğli Şube	31.12.2021	680
25	255.67.027	UZUN SEHPA-ARSLAN OFİS	Ereğli Şube	31.12.2021	280
26	255.67.028	ÇALIŞMA KOLTUĞU-ARSLAN OFİS	Ereğli Şube	31.12.2021	580
27	255.67.029	MİSAFİR KOLTUĞU-ARSLAN OFİS	Ereğli Şube	31.12.2021	1.200

28	255.67.030	TAM KAPAKLI DOLAP-ARSLAN OFİS	Ereğli Şube	31.12.2021	700
29	255.67.031	RANDIMAN MASASI-RANDIMAN FINDIK HAVUZU-AKKAŞ İNŞAAT	Ereğli Şube	31.12.2021	1.700
30	255.67.032	KOLİ ARABASI-KAPLAN HELEZON	Ereğli Şube	31.12.2021	340

## Toplam Pazar Değeri (TL)

55.000

## Balsu Gıda Sanayi ve Ticaret A.Ş. / Kandıra Şube Demirbaş Ekspertiz Listesi

Sıra No	Sabit Kıymet Kodu	Makine, Hat ve Ekipman Adı	Lokasyon	Aktifleştirme Tarihi	Toplam Pazar Değeri (TL)
1	255.16.002	LENOVA E15 NOTEBOOK-İNEGÖL ŞUBE	Kandıra Şube	25.11.2021	17.000
2	255.16.001	SAMSUNG GALAXY A52 1258 GB 6.5 CEP TELEFONU -İNEGÖL ŞUBE	Kandıra Şube	27.11.2021	6.000

## Toplam Pazar Değeri (TL)

23.000

## Balsu Gıda Sanayi ve Ticaret A.Ş. / Samsun 19 Mayıs - Terme Şube Makine ve Demirbaş Ekspertiz Listesi

Sıra No	Sabit Kıymet Kodu	Makine, Hat ve Ekipman Adı	Lokasyon	Aktifleştirme Tarihi	Toplam Pazar Değeri (TL)
1	255.55.001	HUAWEI P SMART S 128 GB SİYAH -19 MAYIS	Samsun 19 Mayıs - Terme	16.06.2021	4.500
2	255.55.002	HUAWEI P SMART S 128 GB SİYAH -TERME	Samsun 19 Mayıs - Terme	16.06.2021	4.500
3	255.55.008	PARA SAYMA MAKİNASI-MEHMET SÜRESOY	Samsun 19 Mayıs - Terme	14.08.2021	2.300
4	255.55.007	PARA SAYMA MAKİNASI-MEHMET SÜRESOY	Samsun 19 Mayıs - Terme	14.08.2021	2.300
5	255.55.005	DELL SE2416H 23,8 1920X1080 MONİTOR -TURKUAZ	Samsun 19 Mayıs - Terme	16.08.2021	1.800
6	255.55.006	DELL SE2416H 23,8 1920X1080 MONİTOR -TURKUAZ	Samsun 19 Mayıs - Terme	16.08.2021	1.800
7	255.55.009	NEM ÖLÇÜM CİHAZI GRAİN MOİSTURE METER,RANGER 6-30%EUR,DEPTH PROBE 27 CM-SARILAR DIŞ TİCARET	Samsun 19 Mayıs - Terme	31.12.2021	4.100
8	255.55.010	NEM ÖLÇÜM CİHAZI GRAİN MOİSTURE METER,RANGER 6-30%EUR,DEPTH PROBE 27 CM-SARILAR DIŞ TİCARET	Samsun 19 Mayıs - Terme	31.12.2021	4.100
9	255.55.011	ELEKTRİK SAYACI-ORDU YILMAZ ELEKTRİK	Samsun 19 Mayıs - Terme	31.12.2021	600
10	255.55.012	ALTUS AL-305 A+90 LT STATİK TEZGAH ALTI BUZDOLABI-ÇUKUROVA TESKTİL	Samsun 19 Mayıs - Terme	31.12.2021	1.200
11	255.55.013	ALTUS AL-305 A+90 LT STATİK TEZGAH ALTI BUZDOLABI-ÇUKUROVA TESKTİL	Samsun 19 Mayıs - Terme	31.12.2021	1.200
12	255.55.014	İŞIKSIZ KOMPOZİT TABELA 10.5*1 M-DURUKAN REKLAM	Samsun 19 Mayıs - Terme	31.12.2021	5.800

13	255.55.015	İŞİKSİZ KOMPOZİT TABELA 12*0.9 M-DURUKAN REKLAM	Samsun 19 Mayıs - Terme	31.12.2021	5.800
14	255.55.016	SEYYAR ÇUVAL YÜKLEME(6 MT BANT)-KAPLAN HELEZON	Samsun 19 Mayıs - Terme	31.12.2021	17.000
15	255.55.017	SEYYAR ÇUVAL YÜKLEME(6 MT BANT)-KAPLAN HELEZON	Samsun 19 Mayıs - Terme	31.12.2021	17.000
16	255.55.018	ÇUVAL TAŞIMA ARABASI-KAPLAN HELEZON	Samsun 19 Mayıs - Terme	31.12.2021	340
17	255.55.019	ÇUVAL TAŞIMA ARABASI-KAPLAN HELEZON	Samsun 19 Mayıs - Terme	31.12.2021	340
18	255.55.020	KAMERA VE ALARM SİZTEMİ-AYŞE KAYA FURKAN BİLGİSAYAR	Samsun 19 Mayıs - Terme	31.12.2021	9.200
19	255.55.022	HASSAS TERAZİ 3 KG 0,1 GR.-MERSE PAZARLAMA	Samsun 19 Mayıs - Terme	31.12.2021	800
20	255.55.023	HASSAS TERAZİ 3 KG 0,1 GR.-MERSE PAZARLAMA	Samsun 19 Mayıs - Terme	31.12.2021	770
21	255.55.024	PM-450 RUTUBET ÖLÇÜM CİHAZI-AKYOL	Samsun 19 Mayıs - Terme	31.12.2021	4.100
22	255.55.025	FLY-3000 3 KG/0.01 GR HASSAM TARTIM TERAZİ-ÖZÇOMAK	Samsun 19 Mayıs - Terme	31.12.2021	1.000
23	255.55.026	FLY-3000 3 KG/0.01 GR HASSAM TARTIM TERAZİ-ÖZÇOMAK	Samsun 19 Mayıs - Terme	31.12.2021	1.000
24	255.55.027	SİNBO STM-5400 INOX ELEKTRİKLİ ÇAY MAKİNASI-ASIMOĞLU	Samsun 19 Mayıs - Terme	31.12.2021	330
25	255.55.028	SİNBO STM-5400 INOX ELEKTRİKLİ ÇAY MAKİNASI-ASIMOĞLU	Samsun 19 Mayıs - Terme	31.12.2021	330
26	255.55.031	ÇK-A105 ÇELİK KASA-NAS ÇELİK KASA	Samsun 19 Mayıs - Terme	31.12.2021	2.400
27	255.55.032	ÇK-A105 ÇELİK KASA-NAS ÇELİK KASA	Samsun 19 Mayıs - Terme	31.12.2021	2.400
28	255.55.033	FS100 PİRİNÇ FINDIK NMN.SONDASI 1M.5 GÖZ-AKYOL TİCARET	Samsun 19 Mayıs - Terme	31.12.2021	480
29	255.55.034	FS100 PİRİNÇ FINDIK NMN.SONDASI 1M.5 GÖZ-AKYOL TİCARET	Samsun 19 Mayıs - Terme	31.12.2021	480
30	255.55.035	152-070100000-0001;PS MODEL ELEKTRONİK BASKÜL(600KG70*80 CM)-ESİT	Samsun 19 Mayıs - Terme	31.12.2021	5.200
31	255.55.036	152-070100000-0001;PS MODEL ELEKTRONİK BASKÜL(600KG70*80 CM)-ESİT	Samsun 19 Mayıs - Terme	31.12.2021	5.200
32	255.55.037	YANGIN TÜPÜ CEO2 KARBONLU-ŞAHİN YANGIN	Samsun 19 Mayıs - Terme	31.12.2021	810
33	255.55.038	YANGIN TÜPÜ CEO2 KARBONLU-ŞAHİN YANGIN	Samsun 19 Mayıs - Terme	31.12.2021	810
34	255.55.039	300 KG ELEKTRONİK KANTAR-MERSE PAZARLAMA	Samsun 19 Mayıs - Terme	31.12.2021	2.100
35	255.55.040	300 KG ELEKTRONİK KANTAR-MERSE PAZARLAMA	Samsun 19 Mayıs - Terme	31.12.2021	2.100

36	255.55.041	LENOVO M 720SİS 9400/B/256/DOS PC-TURKUAZ BİLGİSAYAR	Samsun 19 Mayıs - Terme	31.12.2021	6.000
37	255.55.042	LENOVO M 720SİS 9400/B/256/DOS PC-TURKUAZ BİLGİSAYAR	Samsun 19 Mayıs - Terme	31.12.2021	6.000
38	255.55.043	FS100 PİRİNÇ FINDIK NMN.SONDASI 1 .5 GÖZ-AKYOL TİCARET	Samsun 19 Mayıs - Terme	31.12.2021	810
39	255.55.044	FS100 PİRİNÇ FINDIK NMN.SONDASI 1 .5 GÖZ-AKYOL TİCARET	Samsun 19 Mayıs - Terme	31.12.2021	810
40	255.55.045	160 CM MASA-ARSLAN OFİS	Samsun 19 Mayıs - Terme	31.12.2021	840
41	255.55.046	160 CM MASA-ARSLAN OFİS	Samsun 19 Mayıs - Terme	31.12.2021	840
42	255.55.047	ÜÇLÜ KESON-ARSLAN OFİS	Samsun 19 Mayıs - Terme	31.12.2021	680
43	255.55.048	ÜÇLÜ KESON-ARSLAN OFİS	Samsun 19 Mayıs - Terme	31.12.2021	680
44	255.55.049	UZUN SEHPA-ARSLAN OFİS	Samsun 19 Mayıs - Terme	31.12.2021	320
45	255.55.050	UZUN SEHPA-ARSLAN OFİS	Samsun 19 Mayıs - Terme	31.12.2021	320
46	255.55.051	ÇALIŞMA KOLTUĞU-ARSLAN OFİS	Samsun 19 Mayıs - Terme	31.12.2021	580
47	255.55.052	ÇALIŞMA KOLTUĞU-ARSLAN OFİS	Samsun 19 Mayıs - Terme	31.12.2021	580
48	255.55.053	MİSAFİR KOLTUĞU-ARSLAN OFİS	Samsun 19 Mayıs - Terme	31.12.2021	1.200
49	255.55.054	MİSAFİR KOLTUĞU-ARSLAN OFİS	Samsun 19 Mayıs - Terme	31.12.2021	1.200
50	255.55.055	TAM KAPAKLI DOLAP-ARSLAN OFİS	Samsun 19 Mayıs - Terme	31.12.2021	800
51	255.55.056	TAM KAPAKLI DOLAP-ARSLAN OFİS	Samsun 19 Mayıs - Terme	31.12.2021	750
52	255.55.057	RANDIMAN MASASI-RANDIMAN FINDIK HAVUZU-AKKAŞ İNŞAAT	Samsun 19 Mayıs - Terme	31.12.2021	1.700
53	255.55.058	RANDIMAN MASASI-RANDIMAN FINDIK HAVUZU-AKKAŞ İNŞAAT	Samsun 19 Mayıs - Terme	31.12.2021	1.700

Toplam Pazar Değeri (TL)

140.000

Balsu Gıda Sanayi ve Ticaret A.Ş. / Hendek Şube Makine ve Demirbaş Ekspertiz Listesi

Sıra No	Sabit Kıymet Kodu	Makine, Hat ve Ekipman Adı	Lokasyon	Aktifleştirme Tarihi	Toplam Pazar Değeri (TL)
1	255.54.036	İPHONE 13 PRO GB	Hendek Şube	9.05.2022	20.000
2	255.54.038	AİRPODS 2. NESİL VE SARJ KUTUSU	Hendek Şube	26.05.2022	1.700

3	255.54.034	İPHONE 11 256 GB SİYAH	Hendek Şube	30.05.2022	14.000
4	255.54.035	İPHONE 11 256 GB SİYAH	Hendek Şube	30.05.2022	8.600
5	255.54.037	İPHONE SE 128 GB SİYAH	Hendek Şube	30.05.2022	9.200
6	255.54.039	LENOVO TP E15 NOTEBOOK	Hendek Şube	8.06.2022	10.000
7	255.54.040	SAMSUNG A52 128 GB BLACK	Hendek Şube	30.06.2022	4.600
8	255.54.014	PARA SAYMA MAKİNASI-BZT OFİS	Hendek Şube	15.01.2021	2.300
9	255.54.012	HUAWEI SMART PRO BLACK-HALİL ÇELİKSOY	Hendek Şube	19.01.2021	5.400
10	255.54.013	DAHUA DH-UZ5 WEBCAM-M.TAVİLOĞLU	Hendek Şube	25.01.2021	900
11	255.54.015	HUAWEI P SMART MİDNİGHT BLACK CEP TELEFON-BZT RAPORLAMA	Hendek Şube	8.02.2021	4.400
12	255.54.017	LENOVO L24İ 23.8" EKРАН-TUNCER DELİBAŞ	Hendek Şube	6.04.2021	2.600
13	255.54.016	LENOVO L24İ 23.8" EKРАН-TUFAN TOPRAK	Hendek Şube	6.04.2021	2.200
14	255.54.018	LENOVO E15 20 RESOJHT İS 8GB NOTEBOOK-YAVUZ KIRMAZ	Hendek Şube	14.04.2021	12.000
15	255.54.019	KRUPS EA810 FULL AUTO KAHVE MAKİNASI-ÜZEYİR KIDIK	Hendek Şube	27.04.2021	7.700
16	255.54.021	HUAWEI P SMART S 128 GB SİYAH -YUNUS GÜNEŞ	Hendek Şube	5.06.2021	4.300
17	255.54.022	HUAWEI P SMART S 128 GB SİYAH -TUNAHAN KİSE	Hendek Şube	5.06.2021	4.300
18	255.54.020	LENOVO E15 20 RESOJHT İS 8GB NOTEBOOK-SELİM İNOĞLU	Hendek Şube	22.06.2021	12.000
19	255.54.023	HUAWEI P SMART 128 GB SİYAH -AŞKIN	Hendek Şube	30.07.2021	4.700
20	255.54.024	HUAWEI P SMART 128 GB SİYAH -CEREN	Hendek Şube	30.07.2021	4.700
21	255.54.025	HUAWEI P SMART 128 GB SİYAH -DUYGU	Hendek Şube	30.07.2021	4.700
22	255.54.026	HUAWEI P SMART 128 GB SİYAH -YEDEK	Hendek Şube	30.07.2021	4.700
23	255.54.028	LENOVA E15 NOTEBOOK-TURKUAZ	Hendek Şube	25.08.2021	11.000
24	255.54.027	HUAWEI P SMART 128 GB SİYAH -BEŞKENT	Hendek Şube	27.08.2021	4.400
25	255.54.030	İPHONE 11 256 GB SİYAH -D MARKET	Hendek Şube	3.09.2021	13.000

26	255.54.031	80X80 MASA TAKIMI - SANCAK MOBİLYA	Hendek Şube	4.09.2021	0
27	255.54.032	ARÇELİK 1038 SPS SU SEBİLİ -HENDEK OFİS	Hendek Şube	11.11.2021	2.500
28	255.54.033	LENOVO E15 20 İS 8GB NOTEBOOK-TURKUAZ	Hendek Şube	22.12.2021	13.000
29	255.54.001	LENOVA E15 20RD004JTX NOTEBOOK-GÜLAY KANDEMİR	Hendek Şube	16.07.2020	14.000
30	255.54.002	APPLE IPHONE 32 GB GOLD-SELİM İNOĞLU	Hendek Şube	22.07.2020	7.400
31	255.54.004	APPLE IPHONE 7 32 GB CEP TEL.-G.KANDEMİR-H.CENGİZ	Hendek Şube	24.08.2020	15.000
32	255.54.003	GRAİN MOISTURE METER NEM TAYİN CİHAZI-HENDEK	Hendek Şube	4.09.2020	8.800
33	255.54.005	MUHLEN EVRAK İMHA MAKİNASI-HENDEK	Hendek Şube	16.09.2020	2.900
34	255.54.006	LENOVA 23.8 4MS SİYAH EKРАН-ALP BİLG.ELİF K.	Hendek Şube	12.10.2020	2.700
35	255.54.009	LENOVO 23.8* MONİTÖR-SELİM İNOĞLU TUFAN TOPRAK	Hendek Şube	5.11.2020	5.000
36	255.54.007	XEROX 3025V_FOTOKOBİ TARAYICI YAZICI-HÜLYA CENGİZ	Hendek Şube	27.11.2020	2.100
37	255.54.008	LENOVO THINKBOOK 8GB NOTEBOOK-MEHMET TUĞRUL TAŞAN	Hendek Şube	11.12.2020	12.000
38	255.54.010	HUAWEI SMART PRO BLACK-MELEK SAĞUT	Hendek Şube	31.12.2020	5.600
39	255.54.011	HUAWEI SMART PRO BLACK-AYŞE SEDA YILDIRIM	Hendek Şube	31.12.2020	5.600

Toplam Pazar Değeri (TL)

270.000

## Balsu Gıda Sanayi ve Ticaret A.Ş. / İstanbul Şube Demirbaş Ekspertiz Listesi

Sıra No	Sabit Kıymet Kodu	Makine, Hat ve Ekipman Adı	Lokasyon	Aktifleştirme Tarihi	Toplam Pazar Değeri (TL)
1	255.01.01.0038	ÖZEL İMALAT ÇELİK PARA KASASI(ALTIŇÇELİK)	İstanbul Şube	29.03.2007	0
2	255.01.01.0118	TV ÜNİTESİ (İSTANBUL TOPLATI ODASI)-PARGETA	İstanbul Şube	10.07.2015	290
3	255.01.01.0125	PROFITNESS KOŞU BANDI - ŞEN SPORT	İstanbul Şube	18.11.2015	4.000
4	255.01.01.0126	DİESEL FİTNESS ELİPTİK BİSİKLET - ŞEN SPORT	İstanbul Şube	18.11.2015	8.300
5	255.01.01.0127	PROFİTNESS DİKEY BİSİKLET - ŞEN SPOR	İstanbul Şube	18.11.2015	1.600
6	255.01.01.0128	STD.SOYUNMA DOLABI 6 KAPILI -YAVUZ METAL	İstanbul Şube	10.12.2015	320

7	255.01.01.0129	PREGO TOPLANTI KOLTUĞU - CZD	İstanbul Şube	15.12.2015	7.800
8	255.01.01.0130	İNBOX TEK KAPAKLI DOSYA DOLABI - CZD	İstanbul Şube	15.12.2015	360
9	255.01.01.0131	EMOTION YÖNETİCİ MASASI - CZD	İstanbul Şube	15.12.2015	5.100
10	255.01.01.0132	YANEX BAŞLIKLİ YÖNETİCİ KOLTUĞU - CZD	İstanbul Şube	15.12.2015	3.800
11	255.01.01.0133	YANEX MİSAFİR KOLTUĞU - CZD	İstanbul Şube	15.12.2015	5.300
12	255.01.01.0134	PUNTA YÜKSEK KARE SEHPA - CZD	İstanbul Şube	15.12.2015	1.200
13	255.01.01.0135	İNBOX DOSYA DOLABI 80*46,5*80H- CZD	İstanbul Şube	15.12.2015	5.100
14	255.01.01.0136	İNBOX ALM.ÇERÇEVELİ CAM KAP.DOSYA DOLABI - CZD	İstanbul Şube	15.12.2015	2.900
15	255.01.01.0137	İNBOX DOSYA DOLABI 80*46,5*140H - CZD	İstanbul Şube	15.12.2015	3.600
16	255.01.01.0138	EMOTION YÖNETİCİ MASASI - CZD	İstanbul Şube	15.12.2015	1.900
17	255.01.01.0139	DIAGON YÜKSEK SIRT.+BAŞ.YÖNETİCİ KOLTUĞU - CZD	İstanbul Şube	15.12.2015	2.500
18	255.01.01.0140	DIAGON ORTA SIRTLI MİSAFİR KOLTUĞU - CZD	İstanbul Şube	15.12.2015	2.200
19	255.01.01.0141	PUNTA DİKDÖRTGEN SEHPA - CZD	İstanbul Şube	15.12.2015	360
20	255.01.01.0142	SASHTA YENİ TASARIM ÜÇLÜ KANEPE - CZD	İstanbul Şube	15.12.2015	2.900
21	255.01.01.0143	EMOTION SERİSİ 4 LÜ ÇALIŞMA GRUBU- CZD	İstanbul Şube	15.12.2015	3.400
22	255.01.01.0144	EMOTION ARA BÖLÜCÜ/SEPERATÖR- CZD	İstanbul Şube	15.12.2015	860
23	255.01.01.0145	ÖZEL ÜRETİM ASİSTAN MASASI- CZD	İstanbul Şube	15.12.2015	2.800
24	255.01.01.0146	QUATRO 3 EŞİT ÇEKMECELİ HAREKETLİ KESON- CZD	İstanbul Şube	15.12.2015	3.700
25	255.01.01.0147	YANEKS KOLTUK- CZD	İstanbul Şube	15.12.2015	10.000
26	255.01.01.0148	H20 GENİŞ İKİLİ KANEPE- CZD	İstanbul Şube	15.12.2015	3.300
27	255.01.01.0149	PUNTA DİKDÖRTGEN SEHPA 60*80*38H- CZD	İstanbul Şube	15.12.2015	310
28	255.01.01.0150	İNBOX DOSYA DOLABI 80*46,5*202H- CZD	İstanbul Şube	15.12.2015	3.100
29	255.01.01.0151	BARYON ELİPTİK TOPLANTI MASASI- CZD	İstanbul Şube	15.12.2015	2.800



30	255.01.01.0154	IPHONE 6 64 GB SP TELEFON - MEDIA MARKT	İstanbul Şube	5.05.2016	4.200
31	255.01.01.0156	BUZDOLABI SAMSUNG - TEKNOSA	İstanbul Şube	19.05.2016	2.100
32	255.01.01.0157	DERİN DONDURUCU BOSCH - ÜÇEL DAY.TÜK.	İstanbul Şube	30.05.2016	1.900
33	255.01.01.0158	LCD TELEVİZYON SANSUNG - MEDIA MARKT	İstanbul Şube	3.06.2016	4.400
34	255.01.01.0160	KAREL IPS ÇAĞRI MERKEZİ CİHAZI-ADK	İstanbul Şube	5.08.2016	9.200
35	255.01.01.0167	IPHONE7 PLUS BLACK 128 GB - APPLE	İstanbul Şube	3.12.2016	7.700
36	255.01.01.0076	KAMERA SİSTEMİ-KAPI GÜVENLİĞİ	İstanbul Şube	11.07.2017	4.600
37	255.01.01.0168	DOLAP 80*46,5*140 3 ADET - TUNA OFİS	İstanbul Şube	31.01.2017	3.900
38	255.01.01.0169	HP P57750 DW YAZICI - MEK BİLGİ	İstanbul Şube	1.02.2017	1.300
39	255.01.01.0176	ÇELİK KASA 40 LİK	İstanbul Şube	6.09.2017	1.000
40	255.01.01.0179	IPHONE 6S 128 GB SILVER - AKGÜNLER	İstanbul Şube	13.12.2017	5.900
41	255.01.01.0182	DELL LATITUDE 3480 İ5-7200U 4GB NOTEBOOK-VERSCOM	İstanbul Şube	1.12.2017	5.200
42	255.01.01.0186	GÜVENLİK KAMERA SİSTEMİ(MERKEZ OFİS)-MNC ELK.	İstanbul Şube	1.03.2018	25.000
43	255.01.01.0188	KARCHER.T 7/1 ANTRASİT SÜPÜRGE - AÇAN RULMAN	İstanbul Şube	11.04.2018	900
44	255.01.01.0189	DIGITAX DINSTAR SANTRAL - ADK	İstanbul Şube	9.04.2018	3.900
45	255.01.01.0191	HUA.P SMART BLACK CEP TELEFONU-MEDIA MARKT	İstanbul Şube	12.08.2018	2.700
46	255.01.01.0193	LENOVA YAGO900 NOTEBOOK-AZİZLER HOLDİNG	İstanbul Şube	14.08.2018	7.500
47	255.01.01.0194	WOLF ELEKTRİKLİ FIRIN - ENKAY MAĞAZA	İstanbul Şube	15.08.2018	94.000
48	255.01.01.0195	TAMAMI SOĞUTUCU DOLAP - ENKAY MAĞAZA	İstanbul Şube	13.08.2018	11.000
49	255.01.01.0195	TAMAMI SOĞUTUCU DOLAP - ENKAY MAĞAZA	İstanbul Şube	15.08.2018	79.000
50	255.01.01.0195	TAMAMI SOĞUTUCU DOLAP - ENKAY MAĞAZA	İstanbul Şube	15.08.2018	3.300
51	255.01.01.0196	WOLF ADA TİPİ DAVLUMBAZ - ENKAY MAĞAZA	İstanbul Şube	15.08.2018	29.000
52	255.01.01.0197	BULAŞIK MAKİNASI SCVİ XXL- MİELE ELK.ALETLER	İstanbul Şube	25.08.2018	25.000

53	255.01.01.0198	DERİN DONDURUCU- MİELE ELK.ALETLER	İstanbul Şube	25.08.2018	14.000
54	255.01.01.0199	DELL LATITUDE 3490 Cİ5-7200U 4GB NOTEBOOK-DATA	İstanbul Şube	13.09.2018	8.500
55	255.01.01.0200	SAMSUNG G610 J7 PRIME 16 GB CEP TELEFONU-VATAN	İstanbul Şube	7.09.2018	2.100
56	255.01.01.0201	SAMSUNG G610 J7 PRIME 16 GB CEP TELEFONU-VATAN	İstanbul Şube	7.09.2018	2.100
57	255.01.01.0203	LENOVO SERVER ODASI-NOVATEK	İstanbul Şube	21.02.2019	50.000
58	255.01.01.0204	LENOVO E580 20 KS001RTX 17 8GB NOTEBOOK-NOVATEK	İstanbul Şube	15.03.2019	12.000
59	255.01.01.0206	SAMSUNG 23,5 INC HMB SUB FULL MONİTÖR-MEDİA MARKT	İstanbul Şube	4.04.2019	1.300
60	255.01.01.0207	SAMSUNG GALAXY J6 PLUS SİYAH-BİLİŞİM	İstanbul Şube	27.03.2019	15.000
61	255.01.01.0208	İMAC 27.5" 3.0 GHZ 6 CORE 8 GB PC-MAC ATÖLYESİ	İstanbul Şube	24.04.2019	22.000
62	255.01.01.0209	VİZON SİYAH BANYAN SERAMİK MASA-İKS	İstanbul Şube	12.06.2019	19.000
63	255.01.01.0210	VİZON SİYAH ELDEN KOLLU SANDALYE-İKS	İstanbul Şube	12.06.2019	13.000
64	255.01.01.0211	WOLF ICBCG365P GAZLI OCAK-ENKAY	İstanbul Şube	27.06.2019	30.000
65	255.01.01.0212	6461 BP FIRIN-MİELE	İstanbul Şube	28.06.2019	34.000
66	255.01.01.0213	IPHONE 8 64 GB GOLD CEP TELEFON-MEDİA MARKET	İstanbul Şube	2.08.2019	10.000
67	255.01.01.0214	GM 6/B SEKİZ K.GARDEN PİKNIK MASA-KOÇTAŞ	İstanbul Şube	5.08.2019	1.000
68	255.01.01.0216	WOLF ICBVW36B SİYAH DUVAR TİPİ DAVLUMBAZ-ENKAY	İstanbul Şube	27.07.2019	22.000
69	255.01.01.0216	WOLF ICBVW36B SİYAH DUVAR TİPİ DAVLUMBAZ-ENKAY	İstanbul Şube	8.08.2019	9.400
70	255.01.01.0218	UBNT UNIFI AP-AC HF ÇOĞALTICI-NOVATEK	İstanbul Şube	23.09.2019	8.400
71	255.01.01.0219	45 KVA TRİFAZE AŞIRI GER.SERVO REGÜLATÖR-KARATAŞ	İstanbul Şube	24.09.2019	9.100
72	255.01.01.0224	LENOVA NOTE BOOK E490İ5 8 GB- NOVATEK	İstanbul Şube	27.01.2020	11.000
73	255.01.01.0225	MİLESİGHT MS-C2973 KAMERA - YÖRÜNGE	İstanbul Şube	16.04.2020	11.000
74	255.01.01.0226	MİLESİGHT MS-C5373 KAMERA - YÖRÜNGE	İstanbul Şube	16.04.2020	24.000
75	255.01.01.0227	TOPLANTI MASASI - CVA TASARIM	İstanbul Şube	2.06.2020	10.000

76	255.01.01.0228	ÇALIŞMA KOLTUĞU - CVA TASARIM	İstanbul Şube	2.06.2020	15.000
77	255.01.01.0229	İ7-8565U-16GB-512GB SSD- LDAP BİLGİ TEKN.	İstanbul Şube	17.07.2020	20.000
78	255.01.01.0230	LENOVA E15 20RD004JTX İ5 10210-15,6 8G-NOVATEK	İstanbul Şube	22.07.2020	20.000
79	255.01.01.0231	SAMSUNG GALAXY S20 128GB-D MARKET	İstanbul Şube	4.08.2020	14.000
80	255.01.01.0232	IPHONE 8 64GB GÜMÜŞ AKILLI TEL.-AVANSAS	İstanbul Şube	4.08.2020	12.000
81	255.01.01.0233	KLİMA AIRFEL LTXN25U S.İNV 9000BT -ALBAYRAKLAR	İstanbul Şube	29.08.2020	6.700
82	255.01.01.0234	HUAWEI P SMART PRO BLACK TELEFON -MEDİA MARKT	İstanbul Şube	22.10.2020	5.800
83	255.01.01.0235	LENOVA E15 20RES08YTX İ5 8G BİLGİSAYAR -TURKUAZ	İstanbul Şube	19.10.2020	14.000
84	255.01.01.0236	LENOVA E15 20RES08YTX İ5 8G BİLGİSAYAR -TURKUAZ	İstanbul Şube	15.10.2020	14.000
85	255.01.01.0237	LENOVA E15 20RDS0LHTX-İ5 8G BİLGİSAYAR -TURKUAZ	İstanbul Şube	9.11.2020	16.000
86	255.01.01.0238	LENOVA E15 20RDS0LHTX-İ5 8G BİLGİSAYAR -TURKUAZ	İstanbul Şube	18.11.2020	15.000
87	255.01.01.0239	HUAWEI P SMART PRO BLACK TELEFON -MEDİA MARKT	İstanbul Şube	9.11.2020	5.600
88	255.01.01.0240	SPIRAL ÇİLT MAKİNASI-SALİH ERCAN SARIBAŞ	İstanbul Şube	18.11.2020	4.500
89	255.01.01.0241	APPLE IPHONE 7 128 GB SİLVER-SAR ELEKTRONİK	İstanbul Şube	3.12.2020	7.900
90	255.01.01.0242	HUAWEI P SMART PRO BLACK-MEDİA MARKT	İstanbul Şube	7.12.2020	5.500
91	255.01.01.0243	DELL24 P2419H LED 8 MS MONİTÖR-İNDEO KURUMSAL	İstanbul Şube	16.12.2020	2.700
92	255.01.01.0227	TOPLANTI MASASI - CVA TASARIM	İstanbul Şube	10.03.2021	8.200
93	255.01.01.0228	ÇALIŞMA KOLTUĞU - CVA TASARIM	İstanbul Şube	10.03.2021	6.500
94	255.01.01.0245	DELL24 P2419HC LED 5 MS MONİTÖR-İNDEO KURUMSAL	İstanbul Şube	6.01.2021	3.100
95	255.01.01.0246	DELL24 P2419HC LED 5 MS MONİTÖR-İNDEO KURUMSAL	İstanbul Şube	23.02.2021	3.200
96	255.01.01.0247	HUAWEI P SMART S 128GB SİYAH TELEFON -TEKNOTEKS	İstanbul Şube	12.04.2021	4.100
97	255.01.01.0248	LENOVA E14 20TBS02GTX-İ5 8G BİLGİSAYAR -TURKUAZ	İstanbul Şube	14.04.2021	12.000
98	255.01.01.0249	MACBOOK AIR 13" 256GB BİLGİSAYAR -ARTI BİLGİSAYAR	İstanbul Şube	7.07.2021	16.000

99	255.01.01.0250	HUAWEI P SMART S 128GB SİYAH TELEFON -CEPHANE TEKN	İstanbul Şube	10.08.2021	4.900
100	255.01.01.0251	LENOVA E15 20RESOJHTX-İ5 8G BİLGİSAYAR -TURKUVAZ	İstanbul Şube	10.08.2021	12.000
101	255.01.01.0252	IPHONE 11 128 GB SARI AKILLI TEKEFON/D-MARKET	İstanbul Şube	13.09.2021	12.000
102	255.01.01.0253	LENOVA E15 20RESOJHTX-İ5 8G BİLGİSAYAR -TURKUVAZ	İstanbul Şube	10.09.2021	11.000
103	255.01.01.0254	SAMSUNG GALAXY A52 MAVİ AKILLI TEKEFON/CSM EV ÜRÜ.	İstanbul Şube	30.09.2021	6.700
104	255.01.01.0255	IPHONE 11 64 GB SİYAH AKILLI TEKEFON/D-MARKET	İstanbul Şube	20.10.2021	12.000
105	255.01.01.0256	LENOVA E15 20TES1RHTX17165 16G BİLGİSAYAR -TURKUVAZ	İstanbul Şube	26.10.2021	18.000
106	255.01.01.0257	DELL24 SE2416H 23,8" 1920X1080 MONİTÖR-TURKUVAZ	İstanbul Şube	13.10.2021	2.100
107	255.01.01.0258	ARÇELİK T 7350 B TERMOSİFON - ERŞAN İYİ FİYAT	İstanbul Şube	2.11.2021	1.900
108	255.01.01.0259	SAMSUNG GALAXY A52 MAVİ AKILLI TEKEFON/ENGİZ DAY.	İstanbul Şube	22.11.2021	5.900
109	255.01.01.0260	SAMSUNG GALAXY A52 MAVİ AKILLI TEKEFON/MAHMUT ÖRKM	İstanbul Şube	22.11.2021	6.000
110	255.01.01.0261	LENOVA E15 20TES1RHTX17165 16G BİLGİSAYAR -TURKUVAZ	İstanbul Şube	23.11.2021	27.000
111	255.01.01.0262	IPHONE 11 128 GB SİYAH AKILLI TELEFON / ARTI BİLGİSAYAR	İstanbul Şube	9.12.2021	14.000
112	264.01.01.0001	İSTANBUL OFİS MUTFAK DOLABI	İstanbul Şube	17.11.2021	2.400
113	264.01.01.0002	YANGIN SÖNDÜRME VE ALARM SİSTEMİ	İstanbul Şube	14.12.2021	12.000
114	255.01.01.0264	DELL23.8 P2422H LED 5 MS MONİTÖR	İstanbul Şube	24.01.2022	2.600
115	255.01.01.0263	MACBOOK AIR 13 M1 CHİP8 CORE	İstanbul Şube	26.01.2022	15.000
116	255.01.01.0264	DELL23.8 P2422H LED 5 MS MONİTÖR	İstanbul Şube	24.03.2022	2.300
117	255.01.01.0265	DELL ULTRASHARP 23.8 U2422H LED 5 MS MONİTÖR	İstanbul Şube	24.03.2022	5.300
118	255.01.01.0264	DELL23.8 P2422H LED 5 MS MONİTÖR	İstanbul Şube	8.04.2022	2.100
119	255.01.01.0227	TOPLANTI MASASI - CVA TASARIM	İstanbul Şube	17.05.2022	22.000
120	255.01.01.0228	ÇALIŞMA KOLTUĞU - CVA TASARIM	İstanbul Şube	17.05.2022	7.100
121	255.01.01.0264	DELL23.8 P2422H LED 5 MS MONİTÖR	İstanbul Şube	30.06.2022	2.100

122	255.01.01.0264	DELL23.8 P2422H LED 5 MS MONİTÖR	İstanbul Şube	4.07.2022	2.000
123	255.01.01.0264	DELL23.8 P2422H LED 5 MS MONİTÖR	İstanbul Şube	25.07.2022	2.200
124	255.01.01.0264	DELL23.8 P2422H LED 5 MS MONİTÖR	İstanbul Şube	28.07.2022	2.200
125	255.01.01.0266	DELL27 C27722DE PİVOT 5 MS KONFERANS MONİTÖR	İstanbul Şube	14.07.2022	8.500
126	255.01.01.0264	DELL23.8 P2422H LED 5 MS MONİTÖR	İstanbul Şube	1.08.2022	2.100
127	255.01.01.0264	DELL23.8 P2422H LED 5 MS MONİTÖR	İstanbul Şube	3.08.2022	2.100
128	255.01.01.0264	DELL23.8 P2422H LED 5 MS MONİTÖR	İstanbul Şube	4.08.2022	2.100
129	255.01.01.0267	DELL 23.8 SE2422H 5MS FHD HDMİ VGA MONİTÖR-İNDEO	İstanbul Şube	5.08.2022	2.100
130	255.01.01.0268	SAMSUNG GALAXY A32 TELEFON 128 GB	İstanbul Şube	12.08.2022	3.200
131	255.01.01.0264	DELL23.8 P2422H LED 5 MS MONİTÖR	İstanbul Şube	15.09.2022	1.800
132	255.01.01.0270	IPHONE 14 5 12 GB AKILLI TELEFON	İstanbul Şube	27.09.2022	33.000
133	255.01.01.0271	LENOVO T15 20TN001QTX10300H 16G BİLGİSAYAR -GEGİ	İstanbul Şube	29.09.2022	43.000
134	255.01.01.0264	DELL23.8 P2422H LED 5 MS MONİTÖR	İstanbul Şube	7.10.2022	3.400
135	255.01.01.0264	DELL23.8 P2422H LED 5 MS MONİTÖR	İstanbul Şube	26.10.2022	5.100
136	255.01.01.0271	LENOVO T15 20TN001QTX10300H 16G BİLGİSAYAR -GEGİ	İstanbul Şube	12.10.2022	9.900
137	255.01.01.0228	ÇALIŞMA KOLTUĞU - CVA TASARIM	İstanbul Şube	10.11.2022	2.800
138	255.01.01.0264	DELL23.8 P2422H LED 5 MS MONİTÖR	İstanbul Şube	29.11.2022	3.400
139	255.01.01.0267	DELL 23.8 SE2422H 5MS FHD HDMİ VGA MONİTÖR-İNDEO	İstanbul Şube	4.11.2022	5.100
140	255.01.01.0272	G2411 PHOTOİNK MÜREKKEPLİ TANKLI YAZICI	İstanbul Şube	1.11.2022	1.400

Toplam Pazar Değeri (TL)

1.335.000

## Balsu Gıda Sanayi ve Ticaret A.Ş. / Taşıt Araçları Ekspertiz Listesi

Sıra No	Taşıt Adı ve Plakası	Kapasite ve Teknik Özellikler	Marka ve Tip	Şase Numarası	Model Yılı	KM Bilgisi	Toplam Pazar Değeri (TL)
1	254.01.01.0003 Otomobil (AA Sedan) - 34 EV 4570	Silindir Hacmi: 1.197 cm <sup>3</sup> , Motor Gücü: 77 kW, Benzin	VOLKSWAGEN - JETTA	WVWZZZ16ZHM026587	2017	120.019	450.000

2	254.01.02.0011	Otomobil (AA Sedan) - 34 AGL 479	Silindir Hacmi: 1.197 cm <sup>3</sup> , Motor Gücü: 77 kW, Benzin	VOLKSWAGEN - JETTA	WVWZZZ16ZHM030392	2017	161.579	420.000
3	254.01.02.0016	Otomobil (AA Sedan) - 34 ALU 897	Silindir Hacmi: 1.395 cm <sup>3</sup> , Motor Gücü: 92 kW, Benzin	VOLKSWAGEN - JETTA	WVWZZZ16ZJM008917	2017	71.264	580.000
4	254.01.02.0017	Otomobil (AA Sedan) - 34 SK 7014	Silindir Hacmi: 1.395 cm <sup>3</sup> , Motor Gücü: 92 kW, Benzin	VOLKSWAGEN - JETTA	WVWZZZ16ZHM021678	2017	101.603	520.000
5	254.01.02.0003	Otomobil (AA Sedan) - 34 GM 9413	Silindir Hacmi: 1.598 cm <sup>3</sup> , Motor Gücü: 77 kW, Dizel	VOLKSWAGEN - JETTA	WVWZZZ16ZEM067048	2014	371.000	345.000
6	254.01.01.0006	Otomobil (AA Sedan) - 34 KU 7955	Silindir Hacmi: 1.390 cm <sup>3</sup> , Motor Gücü: 90 kW, Benzin	VOLKSWAGEN - PASSAT	WVWZZZ3CZEE142478	2014	190.000	480.000
7	254.02.01.0001	Minibüs (CW Tek Katlı) - 34 NP 7081	Silindir Hacmi: 1.968 cm <sup>3</sup> , Motor Gücü: 120 kW, Dizel	VOLKSWAGEN - CRAFTER	WV1ZZZ2EZG6020570	2015	329.916	534.000
8	254.01.02.0007	Kamyonet (BB Van) - 34 CDM 831	Silindir Hacmi: 1.248 cm <sup>3</sup> , Motor Gücü: 70 kW, Dizel	FIAT - DOBLO	NM426300006N38432	2019	164.544	280.000
9	254.01.02.0004	Kamyonet (BB Van) - 34 CDG 701	Silindir Hacmi: 1.248 cm <sup>3</sup> , Motor Gücü: 70 kW, Dizel	FIAT - DOBLO	NM426300006N52500	2019	187.205	250.000
10	254.01.02.0005	Kamyonet (BB Van) - 34 CDG 653	Silindir Hacmi: 1.248 cm <sup>3</sup> , Motor Gücü: 70 kW, Dizel	FIAT - DOBLO	NM426300006N61420	2019	197.262	248.000
11	254.01.02.0006	Kamyonet (BB Van) - 34 CDG 782	Silindir Hacmi: 1.248 cm <sup>3</sup> , Motor Gücü: 70 kW, Dizel	FIAT - DOBLO	NM426300006N72539	2019	239.210	230.000
12	254.01.01.0011	Otomobil (AF Çok Amaçlı) - 34 FFR 571	Silindir Hacmi: 1.969 cm <sup>3</sup> , Motor Gücü: 173 kW, Dizel	VOLVO - XC90	YV1LFLK2UCL1584792	2019	51.000	2.500.000
13	254.01.01.0002	Otomobil (AA Sedan) - 34 TR 4421	Silindir Hacmi: 1.461 cm <sup>3</sup> , Motor Gücü: 81 kW, Dizel	RENAULT - FLUENCE	VF1LZBL0E51675682	2014	139.400	308.000
14	254.01.02.0002	Otomobil (AA Sedan) - 34 KV 8348	Silindir Hacmi: 1.461 cm <sup>3</sup> , Motor Gücü: 81 kW, Dizel	RENAULT - FLUENCE	VF1LZBL0E52043074	2014	280.000	263.000
15	254.01.02.0001	Kamyonet (BB Van) - 34 NE 4063	Silindir Hacmi: 1.461 cm <sup>3</sup> , Motor Gücü: 66 kW, Dizel	RENAULT - KANGOO	VF1KW98C552707616	2015	437.129	190.000
16	254.01.02.0015	Otomobil (AC Steysin) - 54 AFK 122	Silindir Hacmi: 1.461 cm <sup>3</sup> , Motor Gücü: 70 kW, Dizel	DACIA - DUSTER	VF1HJD20266879462	2020	63.000	439.000
17	254.01.02.0009	Otomobil (AC Steysin) - 34 SY 0150	Silindir Hacmi: 1.461 cm <sup>3</sup> , Motor Gücü: 80 kW, Dizel	DACIA - DUSTER	UU1HSDNDG57640099	2017	249.949	284.000
18	254.01.02.0010	Otomobil (AB Heçbek) - 34 SE 8104	Silindir Hacmi: 1.461 cm <sup>3</sup> , Motor Gücü: 66 kW, Dizel	DACIA - SANDERO	UU15SDCLC57806643	2017	130.000	300.000
19	254.01.02.0018	Otomobil (AC Steysin) - 34 AFA 004	Silindir Hacmi: 1.461 cm <sup>3</sup> , Motor Gücü: 70 kW, Dizel	DACIA - LODGY	UU1J9220166842594	2020	74.629	388.000
20	254.01.01.0008	Otomobil (AA Sedan) - 34 CHZ 691	Silindir Hacmi: 1.498 cm <sup>3</sup> , Motor Gücü: 110 kW, Benzin	SKODA - SUPERB	TMBAN6NPXM7059889	2021	45.000	784.000
21	254.01.02.0008	Otomobil (AA Sedan) - 34 BDT 909	Silindir Hacmi: 1.598 cm <sup>3</sup> , Motor Gücü: 88 kW, Dizel	SKODA - SUPERB	TMBAG6NP8J7574296	2018	155.000	636.000
22	254.01.02.0014	Otomobil (AA Sedan) - 34 BEN 545	Silindir Hacmi: 1.598 cm <sup>3</sup> , Motor Gücü: 88 kW, Dizel	SKODA - SUPERB	TMBAG6NP7J7571714	2018	165.000	630.000
23	254.01.02.0019	Otomobil (AA Sedan) - 34 ACM 317	Silindir Hacmi: 1.598 cm <sup>3</sup> , Motor Gücü: 85 kW, Dizel	SKODA - OCTAVIA	TMBAG6NE6J0127599	2017	105.000	545.000
24	254.01.02.0012	Otomobil (AF Çok Amaçlı) - 34 SU 540	Silindir Hacmi: 1.950 cm <sup>3</sup> , Motor Gücü: 140 kW, Dizel	MERCEDES BENZ - VITO TOURER	W1V44770513735858	2020	33.400	2.500.000

25	254.01.01.0005	<b>Otomobil (AC Steysin) - 34 CVU 541</b>	Silindir Hacmi: 1.984 cm <sup>3</sup> , Motor Gücü: 185 kW, Benzin	AUDI - Q7	WAUZZZ4MXKD002345	2018	175.300	2.100.000
26	254.01.01.0009	<b>Otomobil (AB Heçbek) - 34 END 935</b>	Silindir Hacmi: 1.368 cm <sup>3</sup> , Motor Gücü: 73 kW, Benzin	HYUNDAI - i20	NLHB151CBKZ548384	2019	75.000	408.000
27	254.01.01.0007	<b>Otomobil (AA Sedan) - 34 BKM 362</b>	Silindir Hacmi: 1.582 cm <sup>3</sup> , Motor Gücü: 100 kW, Dizel	HYUNDAI - ACCENT	KMHCT41UGJU427786	2018	92.880	408.000
28	254.01.02.0013	<b>Elektrikli Scooter</b>		E-MON - MONA		2022		21.000
29	254.01.02.0020	<b>Üç Tekerlekli Elektrikli Moped</b>		ARORA		2022		29.000
							<b>Toplam Pazar Değeri (TL)</b>	<b>17.070.000</b>

## Ek 2: Fotoğraflar

### 1-) Sakarya Hendek Fabrika

























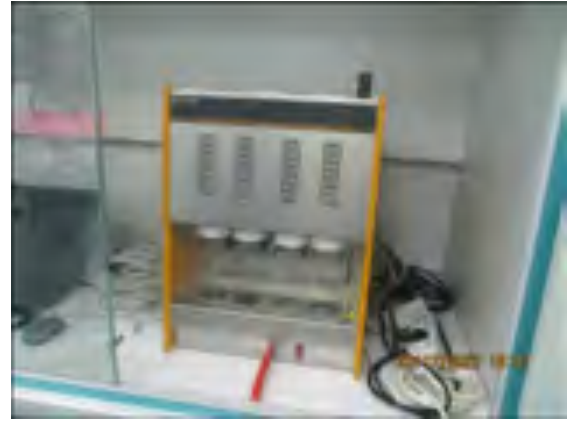

































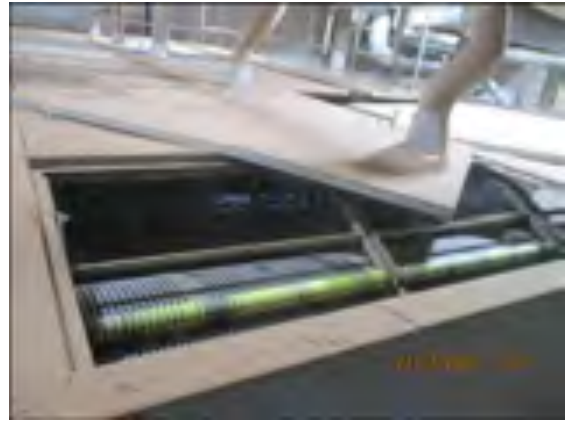











































## 2-) Ordu Altınordu Fabrika





















## Ek 3: Kapasite Raporu

TÜRKİYE ODALAR VE BORSALAR BİRLİĞİ		KAPASİTE RAPORU	
SARARYA TİCARET VE SANAYİ ODASI		Geçerlilik Süresi Sonu 26.04.2023	
		Rapor Tarihi : 19.04.2021 Rapor No : 2021-0217	
Firma Adı	:BALSU GIDA SANAYİ VE TİCARET ANONİM ŞİRKETİ HENDEK 3408031		Sanayi Sicil No :341929.00 Oda Sicil No : 388 Ticaret Sicil No : 513 Faaliyet Kodu : 10.29.02 (NACE)
Tescilli Markaları	:BALSU		
Vergi Dairesi/No	:Hendek V.D. / 139027513		
İşyeri SGK No	:20080001002781605404-34/000 246360381111548805466-35/000		
MERSİS No	:0839012710300013		
Üretim Yapıldığı Yer	Adres : NECATİPAŞA MAJE BALSU CAD. NO:21A HENDEK / SARARYA		
	İşyeri Tel (Kodlu): 364-4148477		Faks : 364-4148494
	e-posta : info@balsugida.com		Web : http://www.balsugida.com
Merket	Adres : Paşabahçe Mah. Cevat Bey Sok. No:11/1 BEYKOZ / İSTANBUL		
	Büro Tel (Kodlu): 216-4251200		Faks : 216-4251203
Çevre Koşulları	:Fonik Karma, Kavruksuz Fonik, Kavruksuz Kızılmsu Fonik, Fonik Püresi, İy Fonik		
Çizim Yaptığı Durum	Sermaye Kalemleri Durumu (TL)		Personel Durumu
Makine	Makine ve Teçhizat Değeri	42.058.898,38	Mühendis : 10
Arak (m <sup>2</sup> )	Tescilli Sermayesi	36.576.681	Teknisyen : 14
Toplam Kurum			Usta : -
Saha (m <sup>2</sup> )			İşçi : 212
İnsan Kaynakları			İdari Personel : 55
			Toplam : 280
Üretim Faaliyetine Başlama Tarihi : 19.04.2003			
Yabancı Sermaye		Gayri Maddi Sermaye	
Ölçümlü	Oran (%)	Patent Know-How Lisans	Ölçümlü
Sertifika( lar ) : Çiğeme Laboratuvar, Arçimex Testlab, Ayarç Bilimsel, Deyim İçin, Düzünce İçin			
Yukarıda özetlenen yerdeki işletmelerin, işyerindeki mevcut makine ve teçhizatın yürürlükteki yetersiz ve artırımlara göre mevcut olarak hesaplanan azami üretim kapasitesi ile işletmenin kapasitesini kapsayan bu kapasite raporu 19.04.2021 günü tarifi olmadan geçerlidir.			
RAPORÖR	LEKSPER	2 EKSPER	
Erkan BULUT Sanayi Servisi Raporörü	Tayfunhan BALCI Başkan, Mühendis		
			
			

SAKARYA TİCARET VE SANAYİ ODASI - Ticaret Sicil No: 912 / Vergi No: 1296127513  
BALSU GIDA SANAYİ VE TİCARET ANONİM ŞİRKETİ HENDEK ŞUBESİ

**TABLO : I MAKİNE VE TECHİZAT (FİRMAYA AİT)**

ADRES : NECATİPAŞA MAH. BALSU CAD. NO:DA HENDEK / SAKARYA

Makine Kodu	Adet	Makine ve Teçhizat/Çiğ Yr Tehnik Özellikleri	Faah	Yerleşim	Çiğ (KW)
28.93.13	1	KARLIK SİLOSU (80 TON)	0 Y		0.0
28.93.13	1	KARLIK SİLOSU (200 TON)	0 Y		0.0
28.93.13	8	KARLIKLI FİNDİK SİLOSU (400 TON)	0 Y		0.0
28.93.13	24	ÜRÜN SİLOSU (13 TON)	0 Y		0.0
28.93.13	18	ÜRÜN SİLOSU (35 TON)	0 Y		0.0
28.93.13	64	ÜRÜN SİLOSU (8 TON)	0 Y		0.0
28.93.13	7	ÜRÜN SİLOSU (3 TON)	0 Y		0.0
28.93.13	41	KALİBRE ELEK SİLOSU (4 TON)	0 Y		0.0
28.93.13	21	ARA ÜRÜN SİLO (1.5 TON)	0 Y		0.0
28.93.13	6	FİNDİK GİRİŞ BÜNKERİ (3 TON)	0 Y		0.0
28.22.14	4	YİMCİ (2 TON)	0 Y		3.0
	51	VİBRATÖR	0 Y		10.07
	21	BLOWER	0 Y		401.0
	21	HAVA KILIM	0 Y		59.4
	2	TUMBA KANTAR SEĞ	0 Y		0.4
	2	TUMBA KANTAR (80KG)	0 Y		0.2
	5	SEYYAR KANTAR (200 KG)	0 Y		0.2
	9	TAS ALICI	0 Y		185.0
	4	VİDROLEK	0 Y		4.0
	2	KAPYAL TARAR	0 Y		4.0
	45	KIRIK / TOZ ELEĞİ	0 Y		31.5
	18	TOZ SİLOSU	0 Y		135.0
28.22.17	125	KONVEYÖR BANT	0 Y		199.5
	5	FİNDİK AYIKLAMA MAK (NİMBUS)	0 Y		12.5
	7	FİNDİK AYIKLAMA MAK (HELIX)	0 Y		17.5
	9	LAZER SOĞUTUCU ÜNİTE	0 Y		22.5
	9	METAL DEDEKTÖR	0 Y		0.2
	5	BOĞAZ DOLUMLI 8 TON	0 Y		21.0
	15	HO-BAG KULO KONVEYÖR	0 Y		9.5
28.12.21	4	VAKUM MAKİNASI (3 TON)	0 Y		24.0
	3	TOZ BALAMA KANTARI 2 TON	0 Y		3.0
28.93.13	44	3C FİNDİK KALİBRE ELEĞİ 4 MT	0 Y		270.0
28.93.13	58	KAR FİNDİK KALİBRE ELEĞİ 4 MT	0 Y		200.0
	1	İKİMLENDİRME (İLEME)	0 Y		102.0
	1	İKİMLENDİRME (KALİTE)	0 Y		40.0
	1	HAVALANDIRMA (KIRIM)	0 Y		50.0
	1	İKİMLENDİRME (KAVURMA)	0 Y		100.0
	2	SCHMÄLE VAKUMLU TAŞIYICI 50 KG	0 Y		1.2
	25	BORU BAĞLI YÖNLENDİRİCİ	0 Y		5.80
28.21.17	116	ELEVATÖR/ASANSÖR	0 Y		250.8
	25	HAVALI AYIRICI 2.5 TON	0 Y		125.0
28.93.13	15	KIRMA TAŞI (DEĞİRMEN) 1.8 TON	0 Y		60.0
	25	HEKZON	0 Y		3.0
28.93.13	1	KAVURMA MAKİNASI 2-TON	0 Y		24.0
28.93.13	1	KAVURMA MAKİNASI 4-TON	0 Y		0.0

TCKM sayılı 36.04.2021 tarih ve 16138 no ile onaylanmıştır. En son 28.04.2023 tarihine kadar geçerlidir.

Sayfa 2/9

SAKARYA TİCARET VE SANAYİ ODASI - Ticaret Sicil No: 913 / Vergi No: 1390127513			
BALIĞÜÇÜĞÜ SANAYİ VE TİCARET ANONİM ŞİRKETİ (HİNDİK ŞUBESİ)			
	5 ZAR ALMA FIRÇASI	0 Y	20,0
	5 ÖN EKİCİ 1 TONN	0 Y	225,0
	6 İNCELETCİ 1 TONN	0 Y	132,0
	2 STREÇ BARMİ	0 Y	5,0
	2 KİYMİYE MAKİNASI 1 TONN	0 Y	6,0
	1 UN MAKİNASI	0 Y	5,0
	3 KİYMİYE MAK. ELEK.	0 Y	4,4
	1 CRANÇİ ZAR ARMA MAKİNASI	0 Y	5,5
28.12.21	1 FİNDİK UNLU EZME MAK.	0 Y	27,0
	2 ELEKTRİK Lİ TRANSPALET	0 Y	0,5
	2 SOĞUK ODA 1500m <sup>2</sup>	0 Y	2400,0
	1 SOĞUK ODA 100m <sup>2</sup>	0 Y	160,0
	3 YÜKLEME RAMPASI	0 Y	3,75
	1 ARAÇ KANTARI 50 TON	0 Y	1,0
	1 HİDROLIK ASANSÖR 1 TON	0 Y	7,1
	2 TRAFİ 1000-1250 KVA	0 Y	2000,0
	2 JENERATOR 630KVA	0 Y	1300,0
	2 KOMPRESÖR	0 Y	150,0
	1 ISITMA AMAÇLI BRÜLÖR 1	0 Y	250,0
	1 ISITMA AMAÇLI BRÜLÖR 2	0 Y	520,0
28.12.15	6 FORKLİFT ELEKTRİK 2 TON	0 Y	0,0
28.12.15	1 FORKLİFT DİZEL 2 TON	0 Y	0,0
	4 RANDİMAN KIRMA MAKİNASI	0 Y	0,0
	1 RANDİMAN NEM ÖLÇÜM CİHAZI	0 Y	0,0
	2 RANDİMAN HASSAS TERAZİ	0 Y	0,0
	2 LAB OTOKLAV	0 Y	0,0
	1 LAB İNTEJİ-CALKALAYICI	0 Y	0,0
	1 LAB SICAK SU BANYOSU	0 Y	0,0
	1 LAB MEKANİK İNTEJİ	0 Y	0,0
	2 LAB DİJİTAL TERAZİ	0 Y	0,0
	1 LAB HASSAS TERAZİ	0 Y	0,0
	1 LAB STOMACHER CHAZAKARİSTİRCİ	0 Y	0,0
	1 LAB STERİL KABİN	0 Y	0,0
	6 LAB ETÜV	0 Y	0,0
	1 LAB MİKROSKOP	0 Y	0,0
	1 LAB DESKATÖR	0 Y	0,0
	4 LAB DİJİTAL BÜRET	0 Y	0,0
	3 LAB HPLC CİHAZI	0 Y	0,0
	6 LAB NEM CİHAZI	0 Y	0,0
	2 LAB ÖLÇÜTÜCÜ	0 Y	0,0
	2 LAB VAKUM MAKİNASI	0 Y	0,0
	1 LAB KÜÇÜK EZME MAKİNASI	0 Y	0,0
	1 LAB BLENDER CİHAZI	0 Y	0,0
	2 LAB BLENDER KARIŞTIRMA KABİ	0 Y	0,0
	1 LAB VİCAM SERİENTOPLAM APLATÖRSÜ	0 Y	0,0
	1 LAB YAĞ CİHAZI	0 Y	0,0
	1 LAB Hİ BLENDER	0 Y	0,0
	4 LAB OTOMATİK PİPİT	0 Y	0,0
	1 LAB FENK CİHAZI	0 Y	0,0
	2 LAB FRES MAKİNASI	0 Y	0,0
	1 LAB RANCI MAT	0 Y	0,0
	1 LAB ROTAVİYÖR MAKİNASI	0 Y	0,0

TOOD tarafından 26.04.2021 tarih ve 35138 no ile onaylanmıştır. En son 05.04.2023 tarihine kadar geçerlidir.  
Sayfa 1/9



SAKARYA TİCARET VE SANAYİ ODASI - Ticaret Sicil No: 913 / Vergi No: 1390127513 BALSU GIDA SANAYİ VE TİCARET ANONİM ŞİRKETİ HENDEK ŞUBESİ			
3	LAB.ELEK MAKİNASI	0 Y	0.0
1	LAB.KÜÇÜK KAVURMA MAKİNASI	0 Y	0.0
1	LAB.SAF SU CİHAZI	0 Y	0.0
1	LAB.KÜÇÜK FINDIK ÖĞÜTÜCÜ	0 Y	0.0
3	LAB.ATP CİHAZI	0 Y	0.0
1	10 KEFELİ HASSAS DOZAJ TERAZİSİ	0 Y	0.0
1	DOYPACK AMBALAJ DOLUM MAKİNESİ	0 Y	0.0
Toplam :		0	7838.54 - 10503.644 BG

Açıklama :



TOBB tarafından 26.04.2021 tarih ve 16138 no ile onaylanmıştır. En son 26.04.2023 tarihine kadar geçerlidir.  
Sayfa 4/9

SAKARYA TİCARET VE SANAYİ ODASI - Ticaret Sicil No: 913 / Vergi No: 1390127513 BALSU GIDA SANAYİ VE TİCARET ANONİM ŞİRKETİ HENDEK ŞUBESİ			
TABLO : İİ YILLIK ÜRETİM KAPASİTESİ			
Madde Kodu	Ürün Adı(Cins-Özellik Ticari Ve Teknik Adı)	Miktar	Birim
10.39.23.90.02	FINDIK FÜRESİ	5.772.000	kilogram
10.39.23.90.03	KAVRULMUŞ FINDIK	5.460.000	kilogram
10.39.23.90.03	KAVRULMUŞ KIYILMIŞ FINDIK	4.368.000	kilogram
10.39.23.90.03	İÇ FINDIK ÜRETİM VE PAKETLEME	25.440.000	kilogram
20.14.72.00.00	YARI MAMUL FINDIK KABUĞU	27.540.000	kilogram

SAKARYA TİCARET VE SANAYİ ODASI  
ASLI GİBİDİR  
28 Nisan 2021  
Uygunluk Müdürü



TOBB tarafından 26.04.2021 tarih ve 16138 no ile onaylanmıştır. En son 26.04.2023 tarihine kadar geçerlidir.  
Sayfa 5/9

BAKARYA TİCARET VE SANAYİ ODASI - Ticaret Sicil No: 912 / Vergi No: 196013511  
BAKSU GIDA SANAYİ VE TİCARET ANONİM ŞİRKETİ MENDEK 25. BÖLGE

**TABLO: III KAPASİTE HESABI** (Raporun hangi maddesi ile ilişkilendirildiği : Yetilme)

Firmanın 3035 evrak no 19/04/2021 oda giriş tarihli talebi gereğince, odamız tarafından görevlendirilen ekiper beyetince 19/04/2021 tarihinde firma işyerinde gerekli incelemeler yapılmış ve işletmenin kapasitesi geçmişi kapasite kriter ve esaslarına göre aşağıdaki şekilde hesaplanmıştır.

**KAPASİTE TESPİTİ:**

Firmaya ait tesiste yapılan incelemede İç Fındık, Kavulmuş Fındık, Kavulmuş Koyulmuş Fındık üretimleri ile İç Fındık Paketleme yapılabildiği tespit edilmiştir.

**KIRMA ve ELEME-AYIKLAMA KAPASİTESİ:**

\*Mevcut tesiste kabuklu fındık kırılarak İç Fındık imalatı yapılmaktadır. Fındık kırma işlemi her biri 1,8 ton/saat olan 15 adet Kırma(Değirmen) taşında yapılmaktadır. Tesiste verimi %65 olarak tespit edilmiştir. Buna göre;

$$K = 15 \times 1,8 \times 8 \times 300 \times 0,65 = 55.080 \text{ Ton/Yıl Kabuklu Fındık}$$

\*Kabuklu Fındık kırılıpında ortalama olarak %50 kabuk oranı vermektedir.

$$K = 55.080 \times 0,50 = 27.540 \text{ Ton/Yıl İç Fındık}$$

\*Kırma işleminden geriye kalan kabuklar firma tarafından yan mamül kabuklu ürün olarak kullanılarak dışarıya temini yapılmaktadır.

$$K = 55.080 - 27.540 = 27.540 \text{ Ton/Yıl Kabuklu Yan Mamül}$$

\*Kırma işlemi yapılan İç Fındıklar, daha hijyenik bir ortam için eleme-ayıklama tesisine gönderilir ve bu maddede taş, taşık gibi yabancı maddelerden ayrılarak kalibrasyon makinelerinde ayrı kalınlıklarda olacak şekilde bir araya getirilir. Eleme ve ayıklama yapılan fındıkların bir kısmı Kavurma fırınlarına, bir kısmı paketleme makinelerine gönderilir.

Eleme-Ayıklama tesisinin kapasitesi;

$$K = (5+7+7) \times 8 \times 300 \times 0,90 = 41.040 \text{ Ton/Yıl}$$

\*Firmanın kendi bünyesinde kurdığı fındık miktarı 27.540 ton/yıl olup,

$$41.040 - 27.540 = 13.500 \text{ Ton/Yıl İç Fındık dışardan temini edilmektedir.}$$

**İHTİYAÇ MADDELERİ:**

Kabuklu Fındık : : 55.080 Ton/Yıl

İç Fındık : : 13.500 Ton/Yıl

**KAVURMA MAKİNELERİ KAPASİTESİ:**

2 adet kavurma makinesinde Fındık kavurma işlemleri yapılır.

$$K = (2,5+4) \times 8 \times 300 = 15.600 \text{ Ton/Yıl}$$

Fındık taş alma ve ayıklama bantlarından geçtikten sonra kavurma makinesine gönderilir. Kavulmuş fındığın %35'i kavulmuş fındık olarak paketlenir. %65'i ayrı bir makineye koyularak paketlenir. %17'si fırıne yapılmak üzere çuval makinesine gönderilir.

2000 tarafından 26/04/2021 tarih ve 14134 no ile onaylanmıştır. En son 26/04/2021 tarihinde taze görüldü.  
Sayfa 6/9



SAKARYA TİCARET VE SANAYİ ODASI - Ticaret Sicil No: 913 / Vergi No: 1390127513  
BALIĞI GIDA SANAYİ VE TİCARET ANONİM ŞİRKETİ HENDEK ÜÇBESİ

KAVRULMUŞ FINDIK : 15.600 x 0,35 = 5.460 Ton/Yıl  
KAVRULMUŞ KIIYILMIŞ FINDIK: 15.600 x 0,28 = 4.368 Ton/Yıl  
FINDIK FÜRESİ : 15.600 x 0,37 = 5.772 Ton/Yıl

**İÇ FINDIK PAKETLEME:**

Ayrılmayan yapılan findığın bir kısmı kavurma fırınlarına bir kısmı paketlenme makinelerine gönderilmektedir. Toplam ayrılmayan fındık miktarı 41.040 ton/yıl, kavurma makinelerine gönderilen fındık miktarı 15.600 ton/yıl olduğuna göre;

$K = 41.040 - 15.600 = 25.440$  Ton/Yıl (Paketlemesi yapılan İç Fındık miktarı)

Çuval dolun kapasitesinde 1 Ton/saat, Big Bag dolusunda 24 Ton/saat, vakum ambalaj bölümünde 2 Ton/saat İç Fındık paketlenme yapılabilmektedir.

$K = (1+24+2) \times 8 \times 300 \times 0,85 = 55.080$  Ton/Yıl

(Tesisin Paketlenme Kapasitesi derbölgeç oluşturmamaktadır.)

**İHTİYAÇ MADDELERİ:**

Metal Fıç : 3.761 Adet/Yıl  
Plastik Fıç : 25.434 Adet/Yıl  
Poly : 48.648 Kg/Yıl  
Eüket : 97.200 Adet/Yıl  
Palet : 3.240 Adet/Yıl  
Karton Kutu : 43.470 Adet/Yıl  
Plastik Kova : 86.399 Adet/Yıl  
String : 729 Kg/Yıl  
Çember Şerit : 145.800 Metre/Yıl  
Bigbag : 65.172 Adet/Yıl

TÜBBİ tarafından 26.04.2023 tarih ve 16138 no ile onaylanmıştır. 26.04.2023 tarihine kadar geçerlidir.  
Sayfa 3/9



SAKARYA TİCARET VE SANAYİ ODASI - Ticaret Sicil No: 913 / Vergi No: 1390127513  
BALSU GIDA SANAYİ VE TİCARET ANONİM ŞİRKETİ HENDEK ŞUBESİ

## TABLO : IV YILLIK TÜKETİM KAPASİTESİ

Madde Kodu	Tüketim Maddeleri(Cins-Özellik Ve Teknik Adı)	Birim	Miktar	Yazı ile
01.25.33	İç Fındık	Ton	13.500	OnÜç BinBeş Yüz
	Metal Fıçı	adet	3.701	Üç Bin Yedi Yüz Bir
	Plastik Fıçı	adet	25.434	YirmiBeş BinDört YüzOtuzDört
	Poly	kilogram	48.648	KırkSekizBinAltı YüzKırkSekiz
	Etiket	adet	97.200	Doksan YediBinİki Yüz
	Palet	adet	3.240	Üç Binİki YüzKırk
	Karton Kutu	adet	43.470	KırkÜç BinDört YüzYetmiş
	Plastik Kova	adet	86.399	SeksenAltı BinÜç YüzDoksanDokuz
	Shring	kilogram	729	Yedi YüzYirmiDokuz
	Çember Şerit	metre	145.800	YüzKırkBeş BinSekizYüz
	Bigbag	adet	65.172	AltmışBeş Bin YüzYetmişİki
01.25.33	Kabuklu Fındık	Ton	55.080	ElliBeş BinSeksen

TOBB tarafından 26.04.2021 tarih ve 16138 no ile onaylanmıştır. En son 26.04.2023 tarihine kadar geçerlidir.  
Sayfa 8/9

SARAYYA TİCARET VE SANAYİ ODASI - Ticaret Sicil No: 913 / Vergi No: 139012703  
BAŞLIĞI GIDA SANAYİ VE TİCARET ANONİM ŞİRKETİ HENDEK ŞUBESİ

Bu kapasite raporu, oda tarafından eksperte teklif akharyla tespit edilmiş bilgileri içermekte olup, 9 sayfa'dan oluşmaktadır ve firmamız TOBB tarafından 18.04.2021 tarih ve 12912 sayılı ile onaylı kapasite raporuna geçmiştir.

İmzalayan:  
TOBB Sanayi Müdürlüğü  
Deniz İNCEFE  
Gıda Mühendisi

*(Signature)*



- 1.Kapasite raporları TOBB tarafından belirlenen Usul ve Esaslar ile kriterler çerçevesinde düzenlenmektedir.
- 2.İncelene tarihindeki çalışma parçaları dikkate alınarak, firmaların teklif olarak hesaplanan arzını üretim kapasitesini ve bu kapasiteyi ulaştırılan halde orantısız olarak belirlenen barınmada ve yan esaslarını cins ve miktarını gösteren belgelerdir.
- 3.Hesaplamalar aksi belirtilmedikçe sürece günde 8 saat ve yılda 300 günlük çalışmaya varsayılarak ve rapordaki tüm ürünlerin aynı anda ve sürekli olarak üretilmekte olduğu kabulüyle yapılmaktadır. Dolayısıyla, firmaların fali faaliyetlerinin cins ve miktarları kapasite raporlarında yer alan cins ve miktarlarla tekabül gösterirler. Vardiyalı çalışma dikkate alınmaz.
- 4.Hüsnücağı elektronik ortamda sunulan kapasite raporlarına ait kayıtlar esastır.
- 5.Bu kapasite raporundaki bilgilerin doğruluğundan şirket beyeti sorumludur.

<p>ODA ONAYI</p>  <p><i>(Signature)</i> Gök Ali AYDIN Sorumlu Müdür TEYFİK ÖZTÜRK Genel Sekreter</p>	<p>TÜRKİYE ODALAR VE BORSALAR BİRLİĞİ ONAYI</p>  <p>Mehmet BAYRAMOĞLU Müdürü Mühendisi</p>	<p>TÜRKİYE ODALAR VE BORSALAR BİRLİĞİ ONAYI TARİH VE NO</p> <p>26.04.2021 * 016138</p> <p>Bu kapasite raporu 1. sayfa'da Birlikçe teklif edilen "Güçlendirme süreci sonu" na kadar geçerlidir.</p>
---	---	--



TOBB tarafından 26.04.2021 tarih ve 16138 no ile onaylanmıştır. Rivetler 26.04.2023 tarihine kadar geçerlidir.  
Sayfa 3/9







ORİJİN TİCARİ VE SANAYİ ODASI - Ticaret Sicil No: 8994 / Vergi No: 1390127518  
BALIKLIĞIDA SANAYİ VE TİCARİ ANONİM ŞİRKETİ ORJİN (ŞİŞ) / ÜNİSİ

**TABLO : İ YILLIK CİRETEM KAPASİTESİ**

Madde Kodu	Cirde Adı Çirde-Özellik Ticari Ve Teknik Adı	Miktar	Birim
10.99.21.00.01	Nispet Çirde	11.010.000	kilogram
20.14.71.00.00	Çirde Kabağı	3.708.000	kilogram
10.99.21.00.01	Nispet Çirde Çirde	220.320	kilogram

**Yönetim Kurulu Başkanı**  
Mehmet Özalp

**Toğra ÇARLI**  
Denetim ve İstatistik Kuruluşu  
*Toğra Çarlı*

**20 Ocak 2022**



TCBİB tarafından 24.06.2021 tarih ve 27911 sayılı tebliğ ile değiştirilmiştir. Bu veri 24.06.2024 tarihinde geçerlidir.  
Sayfa 1/6

ORDU YİĞİRTME VE SANAYİ ODASI - Ticare Sicil No: 1364 / Vergi No: 1390/27313  
BALIKLI ODA SANAYİ VE TİCARİT ANONİM ŞİRKETİ ORDU OSB / URUŞ

**TABLO 1'DE KAPASİTE HESABI** (Bazıların taşıma kapasitesi dikkate alınmıştır) (Tic. Kapasite)

17.06.2022 tarihinde firma iş yerinde gerekli incelemeler yapılmış ve işletmenin kapasitesi geçerli kapasite kriter ve esaslarına göre günde 8 saat yıla 300 iş günü üzerinden aşağıdaki şekilde hesaplanmıştır:

Tesli 1 saatte ortalama 5.400 Kg kabuklu fındığı kırarak, kırılan fındıktan natürel çürük iç fındığı seçerek Natürel İç Fındık haline getirildiği tenel alınmıştır. %85 R takdir edilerek buna göre firmanın teorik kapasitesi hesaplanmıştır.

$K: 5400 \text{ Kg/saat} \times 8 \text{ saat} \times 300 \text{ gün} \times \%85 \text{ R} = 11.016.000 \text{ Kg/Yıl Kabuklu Fındıktan}$

$- 11.016.000 \text{ Kg} \times \%50 = 5.508.000 \text{ Kg/Yıl Natürel İç Fındık}$

$- 11.016.000 \text{ Kg} \times \%48 = 5.287.680 \text{ Kg/Yıl Fındık Kabuğu}$

$- 11.016.000 \text{ Kg} \times \%2 = 220.320 \text{ Kg/Yıl Natürel Çürük İç Fındık haline gelmektedir.}$

**NATUREL İÇ FINDIK AMBALAJLAMA**

Tesiste Bigbag dolum 6 torv/saat paketlenmektedir.

$6000 \times 8 \times 300 \times \%85 \text{ R} = 12.240 \text{ Adet/Yıl Big Bag}$

20 İhtis 2022

Yönetim Kurulu Başkanı  
Tolga ÇALIŞKAN

Tolga ÇALIŞKAN  
Sorumlu Yönetim Kurulu Başkanı





OKURU TİCARİT VE SANAYİ ORJANI - Tazminat Şikâyet No: 2024 / Mavi No: 139827313  
BAŞLIĞI: CİDA SANAYİ VE TİCARİT ANONİM ŞİRKETİ ORJAN ÜSİ / CİDA

Bu kapama raporu, adı kararlaştırılmış olduğu için, diğer tarafla ilgili bilgileri içermektedir. 4 aylık süre dolmuş ve hâlihazırda TİM'den tahsilat ... tarih ve ... sayılı tebliğle kapama raporuyla sonuçlanmıştır.

\*1. Değişiklik ; 28.06.2022 tarihli yazı ile ilgili değişiklik yapılmıştır.

Bu tebliğle kapama raporu değişikliği ilgili taraflar arasında, Ekli rapor formunda belirtilen maddeler çerçevesinde değerlendirilmiştir.

Bu raporun  
TİM Sanayi Müdürlüğü  
Genel Müdürlüğü  
Ticaret Müdürlüğü

1. Kapama raporları TİM tarafından hazırlanmış Usul ve Esaslar ile kararlaştırılmış çerçevede düzenlenmektedir.
2. İçeriklerinde değişiklik yapılmış olması mümkün değildir. Formların içeriği sistematik olarak kontrol edilmiş olup, raporun kapsamı ve bu kapsamda yapılacak işlemler hakkında detaylı bilgilendirme yapılmıştır ve yazı ile mahkemelerin ve diğer yetkili kurumların bilgilerine ulaştırılmıştır.
3. İçeriklerinde aksi belirtilmedikçe süresi içinde 4 saat ve fazla 200 günlük süre içinde başvuruların ve raporunaki tüm bilgilerin aynı anda ve doğru olarak işlem yapılması istenmektedir. Değişiklikler, Formların filli kısmında belirtilen sıra ve maddeler ile belirtilen maddelerinde yer alan sıra ve miktarlar ile değişiklik yapılamaz. Varsayımla yapılan işlemler yapılamaz.
4. Harika elektronik ortamda hazırlanmış raporların e-İmza ile kaydedilmesi esastır.
5. Bu raporun raporundaki bilgilerin doğruluğundan sorumlu taraf, ilgili taraftadır.

<p style="text-align: center;">CİDA ORJAN</p>  <p style="text-align: center;">T.C. TİCARİT KURUMU Genel Müdürlüğü</p>	<p style="text-align: center;">TÜRKİYE ODALAR VE BORSALAR BİRLİĞİ ORJAN</p>  <p style="text-align: center;">T.C. Mehmet KAYBAĞCI Muhasefe Müdürlüğü</p>	<p style="text-align: center;">TÜRKİYE ODALAR VE BORSALAR BİRLİĞİ ORJAN TARİH VE NO</p> <p style="text-align: center;">24.06.2022 * 027011</p> <p>Bu kapama raporu 1. sayılı tebliğle ilgili raporun tebliğ "Orjan ÜSİ" ile aynı anda ve doğru olarak yapılmıştır.</p>
<p style="text-align: center;">TİM Sanayi Müdürlüğü Genel Müdürlüğü Ticaret Müdürlüğü</p> <p style="text-align: center;">Tolga ÇALIŞ Genel ve Sanayi Müdürlüğü Muhasefe Müdürlüğü</p> 		<p style="text-align: center;">28 Haziran 2022</p> 

TİM tarafından 24.06.2022 tarih ve TİM/İ. no ile değiştirilmiştir. Bu sun 24.06.2022 tarihinde kabul edilmiştir.  
Sayılı sayı

## Ek 4: Özgeçmişler

<b>Adı ve Soyadı</b>	Efe Baransel AKKOÇ		
<b>Doğum Yeri ve Tarihi</b>	Tekirdağ, 10.03.1994		
<b>Mesleği</b>	Makine Mühendisi		
<b>Pozisyon</b>	TSKB Gayrimenkul Değerleme A.Ş. - Makine Değerleme Uzmanı		
<b>Eğitim Durumu</b>	<b>Lisans</b> Trakya Üniversitesi / Mühendislik Fakültesi / Makine Mühendisliği / 2017		
<b>İş Tecrübesi</b>	01.2022 - ...	TSKB Gayrimenkul Değerleme A.Ş.	Makine Değerleme Uzmanı
	10.2020 - 01.2022	Turkal Alüminyum Dış. Tic. San. Ltd. Şti.	Üretim ve Sevkiyat Sorumlusu
	09.2019 - 06.2020	Asistal Alüminyum	Üretim Mühendisi
	10.2018 - 07.2019	Edirne Asansör San. Tic. Ltd. Şti.	Makine Mühendisi
	02.2018 - 09.2018	MTN Asansör Bakım Revizyon Montaj Ltd. Şti.	Makine Mühendisi
<b>Sertifikalar</b>	-		
<b>Yabancı Diller</b>	İngilizce (İyi)		

Şirketimizin gizlilik politikası çerçevesinde uzmanın hazırladığı değerlendirme raporu hakkında bilgi verilememektedir. Uzman şirketimizde değerlendirme raporu hazırlanmasında faal olarak görev almaktadır.

<b>Adı ve Soyadı</b>	Gökhan EFE		
<b>Doğum Yeri ve Tarihi</b>	Sivas, 22.02.1984		
<b>Mesleği</b>	Makine Mühendisi		
<b>Pozisyon</b>	TSKB Gayrimenkul Değerleme A.Ş. Yönetici / Lisanslı Değerleme Uzmanı (920919) SPK		
<b>Eğitim Durumu</b>	<b>Lisans</b> Kocaeli Üniversitesi / Mühendislik Fakültesi / Makine Mühendisliği / 2009 Anadolu Üniversitesi / İşletme Fakültesi / İşletme Bölümü / 2013		
<b>İş Tecrübesi</b>	01.2022 - ...	TSKB Gayrimenkul Değerleme A.Ş.	Yönetici
	01.2016 - 12.2021	TSKB Gayrimenkul Değerleme A.Ş.	Yönetici Yardımcısı
	01.2015 - 12.2015	TSKB Gayrimenkul Değerleme A.Ş.	Kıdemli Makine Değerleme Uzmanı
	06.2013 - 12.2014	TSKB Gayrimenkul Değerleme A.Ş.	Makine Değerleme Uzmanı
	03.2012 - 05.2013	İkinci El Fabrikalar	Değerleme ve Proje Tasarlama
	06.2011 - 02.2012	Ekip Mühendislik	Üretim, Proje Tasarlama ve Yönetme
<b>Sertifikalar</b>	SPK Onaylı Gayrimenkul Değerleme Uzmanı (Lisans No: 920919)		
<b>Yabancı Diller</b>	İngilizce (İleri)		
	Almanca (Başlangıç)		

Şirketimizin gizlilik politikası çerçevesinde uzmanın hazırladığı değerlendirme raporu hakkında bilgi verilememektedir. Uzman şirketimizde değerlendirme raporu hazırlanmasında faal olarak görev almaktadır.

<b>Adı ve Soyadı</b>	Ozan KOLCUOĞLU		
<b>Doğum Yeri ve Tarihi</b>	İstanbul, 17.11.1981		
<b>Mesleği</b>	Elektrik Mühendisi, Lisanslı Değerleme Uzmanı		
<b>Pozisyon</b>	TSKB Gayrimenkul Değerleme Genel Müdür Yardımcısı / Lisanslı Değerleme Uzmanı (402293) SPK		
<b>Eğitim Durumu</b>	<p><b>Lisans</b> Yıldız Teknik Üniversitesi / Elektrik-Elektronik Fakültesi / Elektrik Mühendisliği / 2004</p> <p><b>Yüksek Lisans</b> İstanbul Üniversitesi / MBA / 2007</p> <p><b>Sertifika Programı</b> University of Florida / Yenilenebilir Enerji ve Sürdürülebilirlik / 2014</p>		
<b>İş Tecrübesi</b>	07.2015 - ...	TSKB Gayrimenkul Değerleme A.Ş.	Genel Müdür Yardımcısı
	01.2014 - 06.2015	TSKB Gayrimenkul Değerleme A.Ş.	Müdür
	01.2012 - 12.2013	TSKB Gayrimenkul Değerleme A.Ş.	Yönetici
	01.2010 - 12.2011	TSKB Gayrimenkul Değerleme A.Ş.	Yönetici Yardımcısı
	11.2006 - 12.2009	TSKB Gayrimenkul Değerleme A.Ş.	Değerleme Uzmanı
	06.2005 - 11.2006	KC Group	Elektrik Mühendisi
<b>Sertifikalar</b>	<p>Royal Institution of Chartered Surveyors (RICS) Üyesi</p> <p>SPK Onaylı Gayrimenkul Değerleme Uzmanı (Lisans No: 402293)</p> <p>LEED Green Associate Sertifikası (USGBC)</p>		
<b>Yabancı Diller</b>	İngilizce (İleri)		

Şirketimizin gizlilik politikası çerçevesinde uzmanın hazırladığı değerlendirme raporu hakkında bilgi verilememektedir. Uzman şirketimizde değerlendirme raporu hazırlanmasında faal olarak görev almaktadır.