

BIST 100 Teknik Analiz

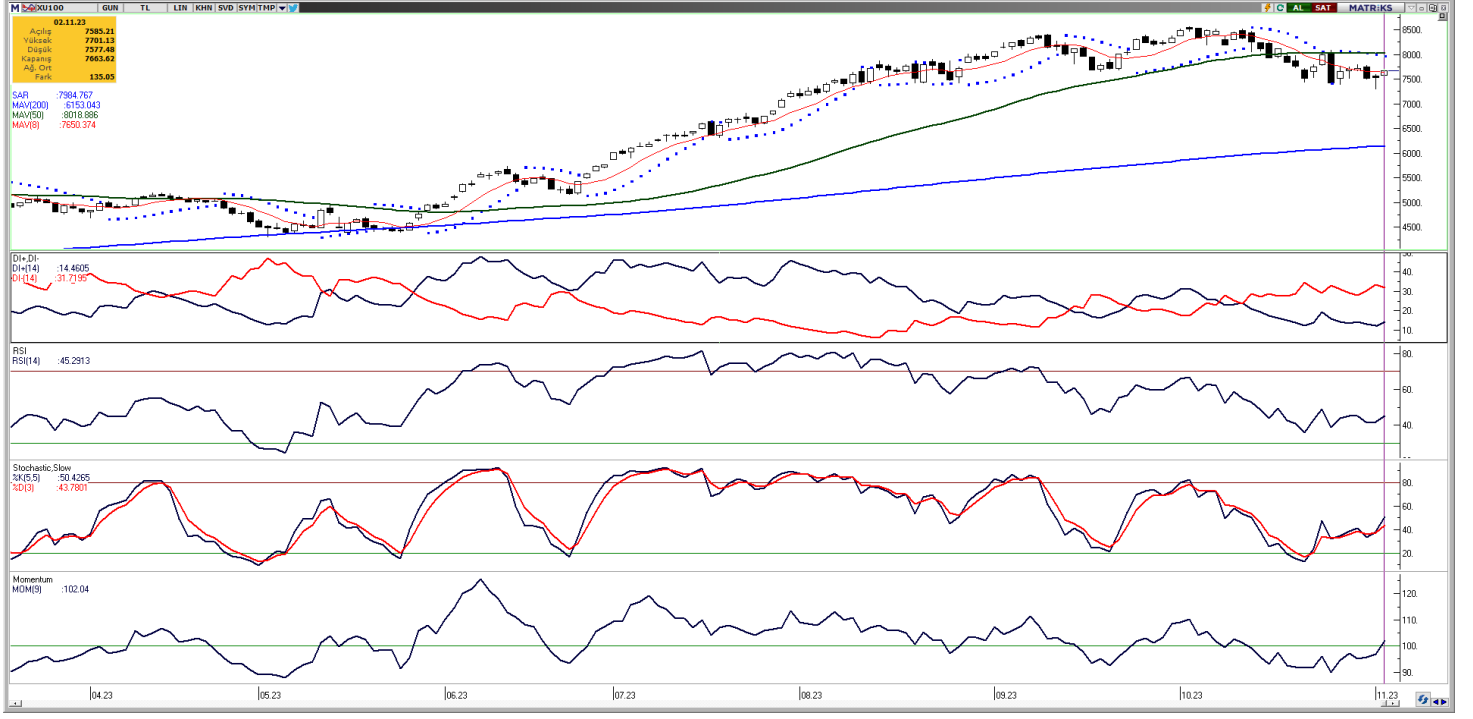

Vade	Üssel H.O.	H.O. Kesişim	Trend Yönü	Trendin Gücü	En son	5 gün önce	20 gün önce
Kısa	5 günlük	5-22	Aşağı	Kuvvetlenen düşüş	7.623	7.699	8.257
Orta	22 günlük	22-50	Yukarı	Baskı artabilir	7.832	7.932	8.213
Uzun	50 günlük	50-200	Aşağı	Kuvvetlenen düşüş	7.788	7.820	7.850

BIST-100	Destek 3	Destek 2	Destek 1	Kapanış	Pivot	Direnç 1	Direnç 2	Direnç 3
	7.434	7.510	7.587	7.664	7.647	7.740	7.817	7.894

Dün alıcılı seyir izleyen Bist-100 endeksi, %1,79 artışla 7.663,62 puan seviyesinden günü kapadı ve toplamda 96,4 milyar TL işlem hacmi gerçekleşti. Sektör endeksleri arasında en çok getiri sağlayan %4,96 artışla finansal kiralama ve faktöring sektörü olurken, en çok zarar eden ise %3,13 kayıpla turizm sektörü oldu. Bugün, yukarı yönlü hareketlerde ilk olarak 7.740 direnç puan seviyesini ve ardından 7.817 direnç puan seviyesini takip edeceğiz. Aşağı yönlü hareketlerde ise 7.587 puan seviyesi ilk desteğimizi oluştururken, ana desteğimiz 7.510 puan seviyesi.

GÜNLÜK TEKNİK ANALİZ BAZLI HİSSE ÖNERİLERİ					
Hisse	Beklenen Yön	İşlem seviyesi	Hedef	Stop-loss	Önceki gün en düşük - en yüksek
MAVI	Yükseliş	100,50	104,00	99,00	96,35 - 103,00
PGSUS	Yükseliş	712,00	736,90	701,30	709,90 - 728,00
SAHOL	Yükseliş	55,15	57,10	54,30	54,15 - 55,15
VESTL	Yükseliş	62,45	64,65	61,50	60,25 - 62,45

BİST-100 endeksine dahil hisse senetleri için tahmini işlem aralıkları

	Son Fiyat	Destek 3	Destek 2	Destek 1	Pivot	Direnç 1	Direnç 2	Direnç 3
AEFES	112,30	96,73	100,17	106,23	109,67	115,73	119,17	125,23
AGHOL	232,10	209,10	213,70	222,90	227,50	236,70	241,30	250,50
AHGAZ	13,25	12,45	12,82	13,03	13,40	13,61	13,98	14,19
AKBNK	30,02	28,53	28,97	29,49	29,93	30,45	30,89	31,41
AKCNS	169,20	158,93	162,87	166,03	169,97	173,13	177,07	180,23
AKFGY	4,36	4,18	4,23	4,30	4,35	4,42	4,47	4,54
AKFYE	17,83	16,82	17,06	17,45	17,69	18,08	18,32	18,71
AKSA	89,75	84,83	86,92	88,33	90,42	91,83	93,92	95,33
AKSEN	35,30	34,01	34,41	34,85	35,25	35,69	36,09	36,53
ALARK	104,10	99,97	101,23	102,67	103,93	105,37	106,63	108,07
ALBRK	4,30	4,09	4,14	4,22	4,27	4,35	4,40	4,48
ALFAS	122,00	115,60	117,20	119,60	121,20	123,60	125,20	127,60
ARCLK	137,70	133,23	134,77	136,23	137,77	139,23	140,77	142,23
ASELS	43,40	39,65	40,55	41,97	42,87	44,29	45,19	46,61
ASTOR	117,50	109,93	113,57	115,53	119,17	121,13	124,77	126,73
BERA	16,70	15,68	16,09	16,40	16,81	17,12	17,53	17,84
BIENY	48,06	46,95	47,47	47,77	48,29	48,59	49,11	49,41
BIMAS	289,50	268,00	272,70	281,10	285,80	294,20	298,90	307,30
BRSAN	924,40	764,90	805,20	864,80	905,10	964,70	1.005,00	1.064,60
BRYAT	2339,60	2.082,57	2.171,33	2.255,47	2.344,23	2.428,37	2.517,13	2.601,27
BUCIM	9,15	8,68	8,88	9,02	9,22	9,36	9,56	9,70
CANTE	18,36	17,89	18,10	18,23	18,44	18,57	18,78	18,91
CCOLA	405,00	354,93	367,47	386,23	398,77	417,53	430,07	448,83
CIMSA	35,40	32,43	33,81	34,61	35,99	36,79	38,17	38,97
CWENE	300,50	286,83	292,97	296,73	302,87	306,63	312,77	316,53
DOAS	253,40	243,13	246,67	250,03	253,57	256,93	260,47	263,83
DOHOL	13,97	13,20	13,40	13,68	13,88	14,16	14,36	14,64
ECILC	45,06	43,95	44,37	44,71	45,13	45,47	45,89	46,23
ECZYT	267,10	257,23	261,77	264,43	268,97	271,63	276,17	278,83
EGEEN	9180,00	8.508,50	8.704,80	8.942,40	9.138,70	9.376,30	9.572,60	9.810,20
EKGYO	6,63	6,43	6,48	6,55	6,60	6,67	6,72	6,79
ENJSA	49,98	47,11	47,69	48,83	49,41	50,55	51,13	52,27
ENKAI	31,30	29,44	29,82	30,56	30,94	31,68	32,06	32,80
EREGL	37,38	36,33	36,73	37,05	37,45	37,77	38,17	38,49
EUPWR	178,50	169,30	173,70	176,10	180,50	182,90	187,30	189,70
EUREN	15,50	14,12	14,47	14,99	15,34	15,86	16,21	16,73
FROTO	794,40	768,37	778,33	786,37	796,33	804,37	814,33	822,37
GARAN	47,60	44,77	45,69	46,65	47,57	48,53	49,45	50,41
GENIL	62,20	51,07	53,53	57,87	60,33	64,67	67,13	71,47
GESAN	85,45	81,28	83,12	84,28	86,12	87,28	89,12	90,28
GLYHO	13,11	11,21	11,69	12,40	12,88	13,59	14,07	14,78
GUBRF	351,60	318,90	325,80	338,70	345,60	358,50	365,40	378,30
GWIND	27,16	26,24	26,48	26,82	27,06	27,40	27,64	27,98
HALKB	13,17	12,85	12,94	13,06	13,15	13,27	13,36	13,48
HEKTS	21,84	21,01	21,35	21,59	21,93	22,17	22,51	22,75
IMASM	14,99	13,93	14,32	14,66	15,05	15,39	15,78	16,12
IPEKE	40,04	37,69	38,55	39,29	40,15	40,89	41,75	42,49
ISCTR	20,72	19,89	20,19	20,45	20,75	21,01	21,31	21,57
ISDMR	35,10	34,10	34,50	34,80	35,20	35,50	35,90	36,20
ISGYO	21,30	20,14	20,62	20,96	21,44	21,78	22,26	22,60

BİST-100 endeksine dahil hisse senetleri için tahmini işlem aralıkları

	Son Fiyat	Destek 3	Destek 2	Destek 1	Pivot	Direnç 1	Direnç 2	Direnç 3
ISMEN	37,48	33,92	35,32	36,40	37,80	38,88	40,28	41,36
IZMDC	6,32	5,85	6,01	6,16	6,32	6,47	6,63	6,78
KARSN	9,69	9,36	9,45	9,57	9,66	9,78	9,87	9,99
KAYSE	36,84	34,44	35,12	35,98	36,66	37,52	38,20	39,06
KCAER	27,00	24,53	25,67	26,33	27,47	28,13	29,27	29,93
KCHOL	138,60	134,77	136,53	137,57	139,33	140,37	142,13	143,17
KMPUR	69,55	66,48	67,92	68,73	70,17	70,98	72,42	73,23
KONTR	259,00	245,67	250,93	254,97	260,23	264,27	269,53	273,57
KONYA	7727,30	7.325,63	7.492,17	7.609,73	7.776,27	7.893,83	8.060,37	8.177,93
KORDS	84,40	81,17	82,63	83,52	84,98	85,87	87,33	88,22
KOZAA	53,75	51,15	52,05	52,90	53,80	54,65	55,55	56,40
KOZAL	22,78	21,49	21,81	22,29	22,61	23,09	23,41	23,89
KRDMD	25,80	24,48	24,88	25,34	25,74	26,20	26,60	27,06
KZBGY	17,13	16,65	16,86	16,99	17,20	17,33	17,54	17,67
MAVI	100,50	90,25	93,30	96,90	99,95	103,55	106,60	110,20
MGROS	361,20	346,73	351,87	356,53	361,67	366,33	371,47	376,13
MIATK	735,00	566,67	623,33	679,17	735,83	791,67	848,33	904,17
ODAS	11,50	10,94	11,18	11,34	11,58	11,74	11,98	12,14
OTKAR	399,60	378,57	383,73	391,67	396,83	404,77	409,93	417,87
OYAKC	71,20	68,02	69,13	70,17	71,28	72,32	73,43	74,47
PENTA	19,98	19,36	19,57	19,77	19,98	20,18	20,39	20,59
PETKM	19,41	18,89	19,11	19,26	19,48	19,63	19,85	20,00
PGSUS	712,00	687,17	698,53	705,27	716,63	723,37	734,73	741,47
PSGYO	6,55	6,19	6,27	6,41	6,49	6,63	6,71	6,85
QUAGR	5,71	5,51	5,55	5,63	5,67	5,75	5,79	5,87
SAHOL	55,15	53,48	53,82	54,48	54,82	55,48	55,82	56,48
SASA	44,28	41,75	42,85	43,57	44,67	45,39	46,49	47,21
SISE	47,64	46,68	47,12	47,38	47,82	48,08	48,52	48,78
SKBNK	6,87	6,34	6,46	6,67	6,79	7,00	7,12	7,33
SMRTG	67,30	64,77	66,03	66,67	67,93	68,57	69,83	70,47
SNGYO	2,80	2,69	2,71	2,76	2,78	2,83	2,85	2,90
SOKM	62,45	58,85	59,95	61,20	62,30	63,55	64,65	65,90
TAVHL	113,70	109,57	111,23	112,47	114,13	115,37	117,03	118,27
TCELL	50,00	47,27	48,29	49,15	50,17	51,03	52,05	52,91
THYAO	223,00	208,90	213,80	218,40	223,30	227,90	232,80	237,40
TKFEN	41,38	39,19	39,71	40,55	41,07	41,91	42,43	43,27
TOASO	252,80	238,77	242,53	247,67	251,43	256,57	260,33	265,47
TSKB	6,94	6,28	6,45	6,70	6,87	7,12	7,29	7,54
TTKOM	19,69	19,10	19,27	19,48	19,65	19,86	20,03	20,24
TTRAK	736,30	657,07	680,03	708,17	731,13	759,27	782,23	810,37
TUKAS	7,81	7,42	7,54	7,68	7,80	7,94	8,06	8,20
TUPRS	147,50	140,47	142,03	144,77	146,33	149,07	150,63	153,37
ULKER	79,45	69,80	72,25	75,85	78,30	81,90	84,35	87,95
VAKBN	16,34	15,74	15,94	16,14	16,34	16,54	16,74	16,94
VESBE	17,20	15,91	16,19	16,69	16,97	17,47	17,75	18,25
VESTL	62,45	58,78	59,52	60,98	61,72	63,18	63,92	65,38
YEOTK	240,70	219,43	228,97	234,83	244,37	250,23	259,77	265,63
YKBNK	17,20	16,43	16,68	16,94	17,19	17,45	17,70	17,96
YYLGD	16,10	14,26	15,12	15,61	16,47	16,96	17,82	18,31
ZOREN	5,15	4,95	5,04	5,09	5,18	5,23	5,32	5,37

Dip Zirve Analizi (BİST-50 endeksine dahil hisse senetleri için)

Hisse Senedi	Son Fiyat (TL)	52 hafta		Yılbaşından beri		Dipten uzaklık		Zirveye yakınlık		Dipten uzaklık sıralaması		Zirveye yakınlık sıralaması	
		En düşük	En Yüksek	En düşük	En Yüksek	52 hafta	YBB	52 hafta	YBB	52 hafta	YBB	52 hafta	YBB
AEFES	112,30	44,83	118,58	44,83	118,58	%151	%151	%6	%6	36,00	42,00	49,00	49,00
AKBNK	30,02	12,83	35,20	13,02	35,20	%134	%131	%17	%17	26,00	34,00	40,00	40,00
AKSEN	35,30	25,84	52,89	25,84	46,20	%37	%37	%50	%31	5,00	7,00	4,00	18,00
ALARK	104,10	50,76	135,99	50,76	135,99	%105	%105	%31	%31	20,00	29,00	19,00	19,00
ARCLK	137,70	75,89	176,70	82,72	176,70	%81	%66	%28	%28	17,00	15,00	26,00	26,00
ASELS	43,40	17,11	44,34	19,39	44,34	%154	%124	%2	%2	39,00	33,00	50,00	50,00
ASTOR	117,50	13,60	151,40	13,60	151,40	%764	%764	%29	%29	50,00	50,00	23,00	23,00
BIMAS	289,50	113,31	330,40	113,31	330,40	%155	%155	%14	%14	40,00	43,00	44,00	44,00
CANTE	18,36	15,83	71,92	15,83	57,40	%16	%16	%292	%213	3,00	3,00	1,00	1,00
CIMSA	35,40	9,90	51,17	10,53	51,17	%258	%236	%45	%45	47,00	47,00	8,00	7,00
CWENE	300,50	103,10	421,90	103,10	421,90	%191	%191	%40	%40	45,00	45,00	13,00	12,00
DOAS	253,40	104,11	325,81	104,45	325,81	%143	%143	%29	%29	30,00	38,00	24,00	24,00
DOHOL	13,97	5,69	15,28	7,51	15,28	%145	%86	%9	%9	32,00	21,00	48,00	48,00
EKGYO	6,63	4,34	9,75	5,23	9,75	%53	%27	%47	%47	8,00	4,00	7,00	6,00
ENJSA	49,98	19,81	57,50	25,20	57,50	%152	%98	%15	%15	38,00	26,00	43,00	43,00
ENKAI	31,30	18,70	39,04	22,94	39,04	%67	%36	%25	%25	11,00	6,00	32,00	32,00
EREGL	37,38	27,72	53,55	27,72	53,55	%35	%35	%43	%43	4,00	5,00	10,00	9,00
EUPWR	178,50	44,66	258,00	44,66	258,00	%300	%300	%45	%45	48,00	48,00	9,00	8,00
FROTO	794,40	328,26	953,17	419,64	953,17	%142	%89	%20	%20	28,00	22,00	37,00	37,00
GARAN	47,60	19,12	58,65	19,12	58,65	%149	%149	%23	%23	34,00	40,00	33,00	33,00
GESAN	85,45	43,03	116,50	43,03	116,50	%99	%99	%36	%36	19,00	27,00	15,00	14,00
GUBRF	351,60	143,10	390,70	166,00	390,70	%146	%112	%11	%11	33,00	32,00	47,00	47,00
HALKB	13,17	8,17	17,69	8,84	17,69	%61	%49	%34	%34	9,00	10,00	17,00	16,00
HEKTS	21,84	21,02	51,30	21,02	41,10	%4	%4	%135	%88	1,00	1,00	2,00	2,00
ISCTR	20,72	8,00	26,52	8,67	26,52	%159	%139	%28	%28	41,00	35,00	27,00	27,00
KCHOL	138,60	55,26	160,40	66,65	160,40	%151	%108	%16	%16	37,00	31,00	42,00	42,00
KONTR	259,00	103,81	351,00	103,81	351,00	%149	%149	%36	%36	35,00	41,00	16,00	15,00
KOZAA	53,75	30,38	75,65	30,38	75,65	%77	%77	%41	%41	15,00	19,00	12,00	11,00
KOZAL	22,78	9,32	33,92	15,66	33,92	%144	%45	%49	%49	31,00	9,00	5,00	4,00
KRDMD	25,80	11,57	33,14	13,05	33,14	%123	%98	%28	%28	24,00	25,00	25,00	25,00
MGROS	361,20	115,25	426,00	115,25	426,00	%213	%213	%18	%18	46,00	46,00	39,00	39,00
ODAS	11,50	4,75	14,47	4,75	14,47	%142	%142	%26	%26	29,00	37,00	28,00	28,00
OYAKC	71,20	16,53	88,90	17,80	88,90	%331	%300	%25	%25	49,00	49,00	31,00	31,00
PETKM	19,41	11,76	25,14	11,76	25,14	%65	%65	%30	%30	10,00	13,00	22,00	22,00
PGSUS	712,00	323,30	979,50	403,00	979,50	%120	%77	%38	%38	22,00	18,00	14,00	13,00
SAHOL	55,15	31,44	65,15	34,12	65,15	%75	%62	%18	%18	14,00	12,00	38,00	38,00
SASA	44,28	38,65	82,22	38,65	70,00	%15	%15	%86	%58	2,00	2,00	3,00	3,00
SISE	47,64	31,99	57,45	34,71	57,45	%49	%37	%21	%21	6,00	8,00	36,00	36,00
SMRTG	67,30	25,71	99,20	25,71	99,20	%162	%162	%47	%47	42,00	44,00	6,00	5,00
TAVHL	113,70	63,70	139,20	63,70	139,20	%78	%78	%22	%22	16,00	20,00	34,00	34,00
TCCELL	50,00	27,20	62,65	30,20	62,65	%84	%66	%25	%25	18,00	14,00	29,00	29,00
THYAO	223,00	101,00	269,80	115,90	269,80	%121	%92	%21	%21	23,00	24,00	35,00	35,00
TKFEN	41,38	24,44	55,40	24,44	55,40	%69	%69	%34	%34	13,00	17,00	18,00	17,00
TOASO	252,80	95,80	316,60	133,28	316,60	%164	%90	%25	%25	43,00	23,00	30,00	30,00
TSKB	6,94	3,03	9,05	3,45	9,05	%129	%101	%30	%30	25,00	28,00	20,00	20,00
TTKOM	19,69	13,07	27,88	13,10	27,88	%51	%50	%42	%42	7,00	11,00	11,00	10,00
TUPRS	147,50	50,85	166,21	59,52	166,21	%190	%148	%13	%13	44,00	39,00	45,00	45,00
VAKBN	16,34	7,88	18,21	7,88	18,21	%107	%107	%11	%11	21,00	30,00	46,00	46,00
VESTL	62,45	37,26	81,10	37,26	81,10	%68	%68	%30	%30	12,00	16,00	21,00	21,00
YKBNK	17,20	7,19	20,12	7,19	20,12	%139	%139	%17	%17	27,00	36,00	41,00	41,00

YBB: Yılbaşından bugüne

Yatırım Merkezlerimiz

Genel Müdürlük

Nispetiye Cad. B-3 Blok Kat: 9 Akmerkez Etiler - İSTANBUL
0 212 355 46 46

Adana	Cemal Paşa Mah. Gazipaşa Bul. Cemal Uğurlu Apt. Kat: 1 D: 4	(0 322) 457 77 55
Akatlar İrtibat Bürosu	Akat Mahallesi Meydan Caddesi B Blok No: 16 D: 8 (Eski No D: 10) Beşiktaş	(0 212) 355 46 46
Ankara	Remzi Oğuz Arık Mah. Tunalı Hilmi Cad. Yaprak Apt. No: 94 Kat: 2 D: 9 Kavaklıdere Çankaya	(0 312) 435 18 36
Ankara - Çukurambar İrtibat Bürosu	Kızılırmak Mah.Ufuk Üniversitesi Cad. Next Level Loft Ofis No: 4/65 Kat: 24 Söğütözü Çankaya	(0 312) 909 87 70
Antalya	Şirinyalı Mah. İsmet Gökşen Cad. Özden Apt. No:82/6 Muratpaşa	(0 242) 248 45 20
Bakırköy	İstanbul Cad. Bakırköy İş Merkezi No: 6 Kat: 4 D: 14 Bakırköy	(0 212) 570 52 59
Bodrum İrtibat Bürosu	Konacık Mahallesi, Atatürk Bulvarı, Arbor-Abdullah Ünal Çabuk İş Merkezi No: 285/1-A6 Bodrum	(0212) 355 46 46
Bursa	Konak Mah. Barış (120) Sokak , Ofis Artı Binası, Dış kapı No:3 Daire:33 Nilüfer-BURSA	(0 224) 225 64 10
Çankaya İrtibat Bürosu	Çankaya Mahallesi Cinnah Caddesi Cinnah Apartmanı No: 55 D: 7-8 Çankaya / ANKARA	(0212) 355 46 46
Denizli	Urban İş Merkezi 2. Ticari Yol Daire 26 Kat: 6 Bayramyeri	(0 258) 265 87 85
Erenköy	Bağdat Cad. Çubukçu Apt. No: 333 Kat: 2 D: 4 Kadıköy	(0 216) 348 82 82
Gaziantep	İncilipinar Mah. Gazimuhtarpaşa Bul. Kepkepzade Park İş Merkezi B Blok No: 18 Kat: 1 D: 5	(0 342) 232 35 35
Girne	Ziya Rızkı Cad. Şehit Necati Gürkaya Sok. Kat: 1 D: 1 Girne - KKTC	(0 392) 815 14 54-55-56
İzmir	Şair Eşref Bul. Ragıp Şanlı İş Merkezi No: 6 Kat: 3 D: 306 Çankaya	(0 232) 445 01 61
İzmir İrtibat Bürosu	Şehit Nevres Bulvarı Eczacıbaşı Apartmanı No: 7 Kat: 2 Daire: 5 Pasaport Alsancak - Konak	(0 232) 241 24 50
İzmit	Hürriyet Cad. Kaya İşhanı No: 39/5 İzmit	(0 262) 323 11 33
İzmit İrtibat Bürosu	Ömerağa Mah. Alemdar Cad. İ. Kolaylı Apt. No: 8 Kat: 2 İzmit	(0 262) 260 01 01
Karadeniz Ereğli	Murtaza Mah. Hamamüstü Sok. İ. Esat Taneri İş Merkezi No: 19 Kat: 2 Karadeniz Ereğli	(0 372) 316 40 50
Kartal	Üsküdar Cad. Cevat Kayacan Apt. No: 26 Kat: 4 D: 8 Kartal	(0 216) 306 22 71 - 306 22 06
Kayseri	Hunat Mah. Nuh Mehmet Baldöktü Sok. Gürcüoğlu Plaza No: 5 K: 3 D: 11 Melikgazi	(0 352) 221 08 68 - 222 82 51
Marmaris İrtibat Bürosu	Kemeraltı Mah. Orgeneral Mustafa Muğlalı Cad. Güven Apt. No: 22 D: 2 Marmaris	(0 252) 321 08 00
Merkez Şube	Akat Mahallesi Meydan Caddesi B Blok No: 16 D: 7 (Eski No D: 9) Beşiktaş	(0 212) 355 46 46
Mersin	İnönü Mah. 1401 Sok. No:32 Pozcu Evo Kat:2 No:10-11 Yenişehir Mersin	(0 324) 238 11 89
Trabzon İrtibat Bürosu	Kemerkaya Mahallesi Halkevi Cad. Mandıralı İş Merkezi No: 4 Daire: 4 Ortahisar	(0 462) 432 24 50

Uyarı Notu

Bu raporda yer alan yatırım bilgi, yorum ve tavsiyeleri, yorum ve tavsiyede bulunanların kişisel görüşlerine dayanmakta olup finansal bilgi ve genel yatırım tavsiyesi kapsamında hazırlanmıştır ve hiçbir şekilde yatırım danışmanlığı kapsamında değildir. Yatırım danışmanlığı hizmeti; yetkili kuruluşlar tarafından kişilerin risk ve getiri tercihleri dikkate alınarak kişiye özel sunulmaktadır. Burada yer alan yorum ve tavsiyeler ise genel niteliktedir. Bu tavsiyeler, mali durumunuz ile risk ve getiri tercihlerinize uygun olmayabilir. Bu nedenle, sadece burada yer alan bilgilere dayanarak yatırım kararı verilmesi beklentilerinize uygun sonuçlar doğurmayabilir.

Yatırım Danışmanlığı hizmeti talep edilmesi halinde; yatırımcının Tacirler Yatırım Menkul Değerler A.Ş. ile Yatırım Danışmanlığı sözleşmesi imzalamış olması, Yerindelik Testi'ni tamamlamış ve risk grubunun belirlemiş olması zorunludur.

Bu raporda yer alan her türlü bilgi, yorum ve tavsiye uygunluk testi ile tespit edilecek risk grubunuz ve getiri beklentiniz ile uyumlu olmayabilir. Dolayısıyla, uygunluk testi neticesinde risk grubunuz tespit edilmeden sadece burada yer alan bilgilere dayanılarak yatırım kararı verilmesi amaç, bilgi ve tecrübenize uygun sonuçlar doğurmayabilir.

Bu rapor herhangi bir sürede belirli bir getirinin sağlanacağına dair bir taahhüt içermemekte olup, zaman içerisinde piyasa koşullarında meydana gelen değişiklikler nedeniyle yorum ve tavsiyelerde değişiklikler söz konusu olabilir. Bu raporda bahsedilen yatırım araçlarının fiyatları ve değerleri yatırımcıların menfaatlerine aykırı olarak hareket edebilir ve netice itibarıyla yatırımcılar anaparalarını kaybetme riski ile karşı karşıya kalabilirler. Bu raporda yer alan geçmiş performans verileri gelecekte elde edilecek sonuçların bir garantisi olarak kabul edilemez.

Bu raporda yer alan tüm bilgiler ve görüşler yatırımcıları bilgilendirmek amacıyla, Tacirler Yatırım Menkul Değerler A.Ş. tarafından güncel ve güvenilir kaynaklardan temin edilmiş olmakla beraber, Tacirler Yatırım Menkul Değerler A.Ş. söz konusu bilgilerin doğru ve tam olduğunu taahhüt etmemektedir. Raporlardaki yorumlardan, bilgilerin tam veya doğru olmaması ve/veya güncellenme nedeniyle doğabilecek maddi ve manevi zararlardan Tacirler Yatırım Menkul Değerler A.Ş. ve çalışanları sorumlu tutulamaz.

Bu rapor, sadece gönderildiği kişilerin kullanımı içindir. Bu raporun tümü veya bir kısmı Tacirler Yatırım Menkul Değerler A.Ş.'nin yazılı izni olmadan çoğaltılamaz, yayınlanamaz veya üçüncü kişilere gösterilemez, ticari amaçla kullanılamaz. Aksi halde, Tacirler Yatırım Menkul Değerler A.Ş. uğramış olduğu bütün zarar ve ziyanı talep etme hakkını saklı tutar.