

BIST 100 Teknik Analiz

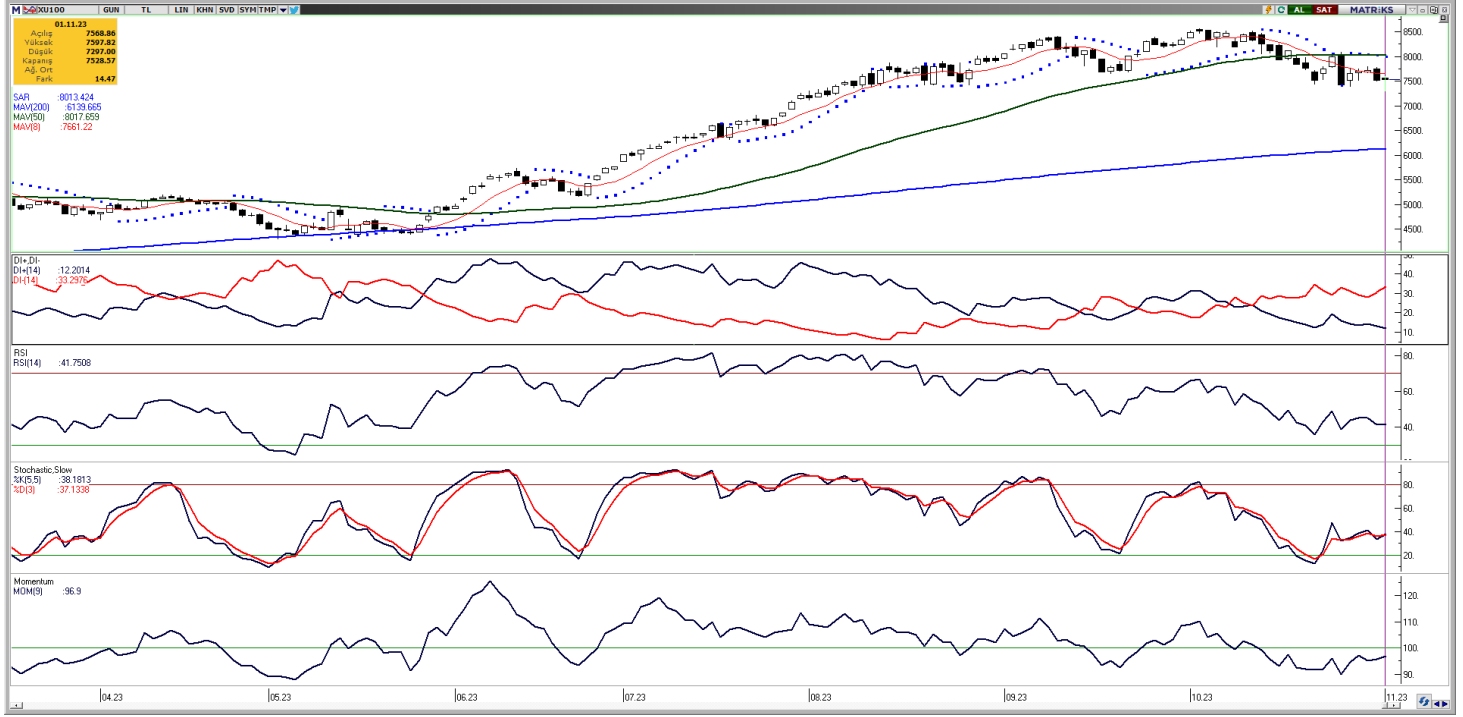

Vade	Üssel H.O.	H.O. Kesişim	Trend Yönü	Trendin Gücü	En son	5 gün önce	20 gün önce
Kısa	5 günlük	5-22	Aşağı	Kuvvetlenen düşüş	7.603	7.699	8.329
Orta	22 günlük	22-50	Yukarı	Baskı artabilir	7.848	7.932	8.223
Uzun	50 günlük	50-200	Aşağı	Kuvvetlenen düşüş	7.793	7.820	7.840

BIST-100	Destek 3	Destek 2	Destek 1	Kapanış	Pivot	Direnç 1	Direnç 2	Direnç 3
	7.303	7.378	7.453	7.529	7.474	7.604	7.679	7.754

Dün yatay-pozitif seyir izleyen Bist-100 endeksi, %0,19 artışla 7.528,57 puan seviyesinden günü kapadı ve toplamda 95,4 milyar TL işlem hacmi gerçekleşti. Sektör endeksleri arasında en çok getiri sağlayan %2,30 artışla iletişim sektörü olurken, en çok zarar eden ise %5,03 kayıpla turizm sektörü oldu. Bugün, yukarı yönlü hareketlerde ilk olarak 7.604 direnç puan seviyesini ve ardından 7.679 direnç puan seviyesini takip edeceğiz. Aşağı yönlü hareketlerde ise 7.453 puan seviyesi ilk desteğimizi oluştururken, ana desteğimiz 7.378 puan seviyesi.

GÜNLÜK TEKNİK ANALİZ BAZLI HİSSE ÖNERİLERİ

Hisse	Beklenen Yön	İşlem seviyesi	Hedef	Stop-loss	Önceki gün en düşük - en yüksek
AGHOL	Yükseliş	211,00	218,40	207,80	206,50 - 213,50
SOKM	Yükseliş	61,50	63,65	60,60	59,05 - 61,80
TTRAK	Yükseliş	730,30	755,90	719,30	718,10 - 760,90
TUPRS	Yükseliş	145,00	150,10	142,80	140,70 - 146,20

BİST-100 endeksine dahil hisse senetleri için tahmini işlem aralıkları

	Son Fiyat	Destek 3	Destek 2	Destek 1	Pivot	Direnç 1	Direnç 2	Direnç 3
AEFES	102,90	96,30	97,90	100,40	102,00	104,50	106,10	108,60
AGHOL	211,00	200,17	203,33	207,17	210,33	214,17	217,33	221,17
AHGAZ	13,13	12,30	12,50	12,81	13,01	13,32	13,52	13,83
AKBNK	29,66	26,89	27,55	28,61	29,27	30,33	30,99	32,05
AKCNS	172,90	152,57	156,63	164,77	168,83	176,97	181,03	189,17
AKFGY	4,30	3,93	4,05	4,18	4,30	4,43	4,55	4,68
AKFYE	17,47	14,91	15,70	16,58	17,37	18,25	19,04	19,92
AKSA	92,30	81,35	83,80	88,05	90,50	94,75	97,20	101,45
AKSEN	35,02	32,77	33,25	34,13	34,61	35,49	35,97	36,85
ALARK	102,00	94,70	96,60	99,30	101,20	103,90	105,80	108,50
ALBRK	4,17	3,83	3,94	4,06	4,17	4,29	4,40	4,52
ALFAS	121,00	107,67	112,33	116,67	121,33	125,67	130,33	134,67
ARCLK	136,40	129,47	131,53	133,97	136,03	138,47	140,53	142,97
ASELS	41,54	38,41	39,21	40,37	41,17	42,33	43,13	44,29
ASTOR	120,80	104,70	110,80	115,80	121,90	126,90	133,00	138,00
BERA	16,76	14,82	15,52	16,14	16,84	17,46	18,16	18,78
BIENY	47,94	44,05	45,55	46,75	48,25	49,45	50,95	52,15
BIMAS	275,90	261,77	265,23	270,57	274,03	279,37	282,83	288,17
BRSAN	859,50	704,67	767,83	813,67	876,83	922,67	985,83	1.031,67
BRYAT	2252,50	2.034,20	2.123,10	2.187,80	2.276,70	2.341,40	2.430,30	2.495,00
BUCIM	9,24	8,42	8,70	8,97	9,25	9,52	9,80	10,07
CANTE	18,36	16,82	17,33	17,84	18,35	18,86	19,37	19,88
CCOLA	390,20	337,80	350,40	370,30	382,90	402,80	415,40	435,30
CIMSA	35,60	31,09	32,75	34,17	35,83	37,25	38,91	40,33
CWENE	301,90	271,60	282,10	292,00	302,50	312,40	322,90	332,80
DOAS	252,00	234,63	239,47	245,73	250,57	256,83	261,67	267,93
DOHOL	13,50	12,45	12,81	13,15	13,51	13,85	14,21	14,55
ECILC	44,94	41,61	42,39	43,67	44,45	45,73	46,51	47,79
ECZYT	268,50	242,33	250,97	259,73	268,37	277,13	285,77	294,53
EGEEN	8869,40	8.136,80	8.423,40	8.646,40	8.933,00	9.156,00	9.442,60	9.665,60
EKGYO	6,48	5,93	6,11	6,29	6,47	6,65	6,83	7,01
ENJSA	48,00	44,30	45,68	46,84	48,22	49,38	50,76	51,92
ENKAI	30,04	27,73	28,59	29,31	30,17	30,89	31,75	32,47
EREGL	37,22	34,30	35,30	36,26	37,26	38,22	39,22	40,18
EUPWR	182,00	160,83	167,47	174,73	181,37	188,63	195,27	202,53
EUREN	14,78	13,59	14,01	14,39	14,81	15,19	15,61	15,99
FROTO	792,80	745,03	757,67	775,23	787,87	805,43	818,07	835,63
GARAN	46,66	42,64	43,86	45,26	46,48	47,88	49,10	50,50
GENIL	58,05	52,47	54,58	56,32	58,43	60,17	62,28	64,02
GESAN	86,00	78,00	80,20	83,10	85,30	88,20	90,40	93,30
GLYHO	12,15	11,27	11,46	11,81	12,00	12,35	12,54	12,89
GUBRF	332,70	302,27	310,03	321,37	329,13	340,47	348,23	359,57
GWIND	26,62	24,61	25,19	25,91	26,49	27,21	27,79	28,51
HALKB	13,09	12,06	12,35	12,72	13,01	13,38	13,67	14,04
HEKTS	21,66	19,85	20,43	21,05	21,63	22,25	22,83	23,45
IMASM	14,57	13,17	13,68	14,13	14,64	15,09	15,60	16,05
IPEKE	40,48	33,92	35,76	38,12	39,96	42,32	44,16	46,52
ISCTR	20,66	18,57	19,22	19,94	20,59	21,31	21,96	22,68
ISDMR	34,96	32,27	33,23	34,09	35,05	35,91	36,87	37,73
ISGYO	21,20	19,10	19,84	20,52	21,26	21,94	22,68	23,36

BİST-100 endeksine dahil hisse senetleri için tahmini işlem aralıkları

	Son Fiyat	Destek 3	Destek 2	Destek 1	Pivot	Direnç 1	Direnç 2	Direnç 3
ISMEN	38,18	35,75	36,97	37,57	38,79	39,39	40,61	41,21
IZMDC	6,19	5,33	5,52	5,86	6,05	6,39	6,58	6,92
KARSN	9,45	8,75	8,99	9,22	9,46	9,69	9,93	10,16
KAYSE	35,84	32,55	33,47	34,65	35,57	36,75	37,67	38,85
KCAER	28,00	24,91	25,83	26,91	27,83	28,91	29,83	30,91
KCHOL	139,60	130,07	132,13	135,87	137,93	141,67	143,73	147,47
KMPUR	69,85	60,02	63,58	66,72	70,28	73,42	76,98	80,12
KONTR	258,00	225,43	236,47	247,23	258,27	269,03	280,07	290,83
KONYA	7724,60	6.968,90	7.305,00	7.514,80	7.850,90	8.060,70	8.396,80	8.606,60
KORDS	84,50	78,90	80,20	82,35	83,65	85,80	87,10	89,25
KOZAA	53,05	47,87	49,18	51,12	52,43	54,37	55,68	57,62
KOZAL	22,20	20,42	20,92	21,56	22,06	22,70	23,20	23,84
KRDMD	25,20	23,39	23,79	24,49	24,89	25,59	25,99	26,69
KZBGY	17,11	15,89	16,27	16,69	17,07	17,49	17,87	18,29
MAVI	96,15	87,25	89,45	92,80	95,00	98,35	100,55	103,90
MGROS	349,00	324,13	330,07	339,53	345,47	354,93	360,87	370,33
MIATK	723,60	575,07	649,33	686,47	760,73	797,87	872,13	909,27
ODAS	11,50	9,77	10,38	10,94	11,55	12,11	12,72	13,28
OTKAR	393,60	364,03	371,67	382,63	390,27	401,23	408,87	419,83
OYAKC	71,60	62,72	65,03	68,32	70,63	73,92	76,23	79,52
PENTA	19,80	17,62	18,56	19,18	20,12	20,74	21,68	22,30
PETKM	19,29	17,25	17,89	18,59	19,23	19,93	20,57	21,27
PGSUS	702,50	654,87	669,83	686,17	701,13	717,47	732,43	748,77
PSGYO	6,42	5,62	5,86	6,14	6,38	6,66	6,90	7,18
QUAGR	5,59	5,43	5,46	5,53	5,56	5,63	5,66	5,73
SAHOL	53,80	50,28	51,17	52,48	53,37	54,68	55,57	56,88
SASA	43,90	40,87	41,47	42,69	43,29	44,51	45,11	46,33
SISE	47,56	44,99	45,69	46,63	47,33	48,27	48,97	49,91
SKBNK	6,60	6,00	6,17	6,38	6,55	6,76	6,93	7,14
SMRTG	67,95	61,12	63,58	65,77	68,23	70,42	72,88	75,07
SNGYO	2,72	2,51	2,59	2,66	2,74	2,81	2,89	2,96
SOKM	61,50	57,02	58,03	59,77	60,78	62,52	63,53	65,27
TAVHL	112,00	103,73	107,07	109,53	112,87	115,33	118,67	121,13
TCELL	49,26	46,26	47,06	48,16	48,96	50,06	50,86	51,96
THYAO	218,10	202,30	206,50	212,30	216,50	222,30	226,50	232,30
TKFEN	40,30	37,42	38,38	39,34	40,30	41,26	42,22	43,18
TOASO	243,20	227,63	231,27	237,23	240,87	246,83	250,47	256,43
TSKB	6,56	5,90	6,16	6,36	6,62	6,82	7,08	7,28
TTKOM	19,24	18,14	18,48	18,86	19,20	19,58	19,92	20,30
TTRAK	730,30	669,17	693,63	711,97	736,43	754,77	779,23	797,57
TUKAS	7,65	7,00	7,25	7,45	7,70	7,90	8,15	8,35
TUPRS	145,00	136,23	138,47	141,73	143,97	147,23	149,47	152,73
ULKER	74,30	66,28	68,57	71,43	73,72	76,58	78,87	81,73
VAKBN	16,20	14,62	15,08	15,64	16,10	16,66	17,12	17,68
VESBE	16,43	14,84	15,36	15,89	16,41	16,94	17,46	17,99
VESTL	60,15	56,63	57,82	58,98	60,17	61,33	62,52	63,68
YEOTK	246,70	205,60	214,70	230,70	239,80	255,80	264,90	280,90
YKBNK	17,06	15,38	15,87	16,46	16,95	17,54	18,03	18,62
YYLGD	17,07	15,65	16,14	16,60	17,09	17,55	18,04	18,50
ZOREN	5,11	4,56	4,77	4,94	5,15	5,32	5,53	5,70

Dip Zirve Analizi (BİST-50 endeksine dahil hisse senetleri için)

Hisse Senedi	Son Fiyat (TL)	52 hafta		Yılbaşından beri		Dipten uzaklık		Zirveye yakınlık		Dipten uzaklık sıralaması		Zirveye yakınlık sıralaması	
		En düşük	En Yüksek	En düşük	En Yüksek	52 hafta	YBB	52 hafta	YBB	52 hafta	YBB	52 hafta	YBB
AEFES	102,90	44,83	118,58	44,83	118,58	%130	%130	%15	%15	26,00	35,00	45,00	45,00
AKBNK	29,66	12,83	35,20	13,02	35,20	%131	%128	%19	%19	27,00	34,00	42,00	42,00
AKSEN	35,02	25,84	52,89	25,84	46,20	%36	%36	%51	%32	5,00	7,00	5,00	21,00
ALARK	102,00	50,76	135,99	50,76	135,99	%101	%101	%33	%33	20,00	30,00	21,00	20,00
ARCLK	136,40	75,64	176,70	82,72	176,70	%80	%65	%30	%30	17,00	16,00	26,00	26,00
ASELS	41,54	16,54	44,34	19,39	44,34	%151	%114	%7	%7	39,00	33,00	50,00	50,00
ASTOR	120,80	13,60	151,40	13,60	151,40	%788	%788	%25	%25	50,00	50,00	32,00	32,00
BIMAS	275,90	113,31	330,40	113,31	330,40	%143	%143	%20	%20	35,00	40,00	41,00	41,00
CANTE	18,36	15,83	71,92	15,83	57,40	%16	%16	%292	%213	3,00	3,00	1,00	1,00
CIMSA	35,60	9,90	51,17	10,53	51,17	%260	%238	%44	%44	47,00	47,00	10,00	9,00
CWENE	301,90	103,10	421,90	103,10	421,90	%193	%193	%40	%40	44,00	45,00	13,00	12,00
DOAS	252,00	104,11	325,81	104,45	325,81	%142	%141	%29	%29	33,00	38,00	27,00	27,00
DOHOL	13,50	5,69	15,28	7,51	15,28	%137	%80	%13	%13	29,00	21,00	48,00	48,00
EKGYO	6,48	4,34	9,75	5,23	9,75	%49	%24	%50	%50	8,00	4,00	6,00	5,00
ENJSA	48,00	19,52	57,50	25,20	57,50	%146	%90	%20	%20	37,00	26,00	40,00	40,00
ENKAI	30,04	18,33	39,04	22,94	39,04	%64	%31	%30	%30	11,00	5,00	25,00	25,00
EREGL	37,22	27,72	53,55	27,72	53,55	%34	%34	%44	%44	4,00	6,00	9,00	8,00
EUPWR	182,00	44,66	258,00	44,66	258,00	%308	%308	%42	%42	48,00	49,00	12,00	11,00
FROTO	792,80	328,26	953,17	419,64	953,17	%142	%89	%20	%20	32,00	24,00	39,00	39,00
GARAN	46,66	19,12	58,65	19,12	58,65	%144	%144	%26	%26	36,00	42,00	31,00	31,00
GESAN	86,00	42,85	116,50	43,03	116,50	%101	%100	%35	%35	19,00	28,00	18,00	17,00
GUBRF	332,70	143,00	390,70	166,00	390,70	%133	%100	%17	%17	28,00	29,00	44,00	44,00
HALKB	13,09	8,17	17,69	8,84	17,69	%60	%48	%35	%35	9,00	11,00	19,00	18,00
HEKTS	21,66	21,02	51,30	21,02	41,10	%3	%3	%137	%90	1,00	1,00	2,00	2,00
ISCTR	20,66	8,00	26,52	8,67	26,52	%158	%138	%28	%28	42,00	37,00	28,00	28,00
KCHOL	139,60	54,67	160,40	66,65	160,40	%155	%109	%15	%15	41,00	32,00	46,00	46,00
KONTR	258,00	103,81	351,00	103,81	351,00	%149	%149	%36	%36	38,00	43,00	17,00	16,00
KOZAA	53,05	30,38	75,65	30,38	75,65	%75	%75	%43	%43	15,00	19,00	11,00	10,00
KOZAL	22,20	9,32	33,92	15,66	33,92	%138	%42	%53	%53	31,00	9,00	4,00	4,00
KRDMD	25,20	11,54	33,14	13,05	33,14	%118	%93	%32	%32	23,00	27,00	22,00	22,00
MGROS	349,00	115,25	426,00	115,25	426,00	%203	%203	%22	%22	46,00	46,00	36,00	36,00
ODAS	11,50	4,75	14,47	4,75	14,47	%142	%142	%26	%26	34,00	39,00	30,00	30,00
OYAKC	71,60	16,53	88,90	17,80	88,90	%333	%302	%24	%24	49,00	48,00	34,00	34,00
PETKM	19,29	11,76	25,14	11,76	25,14	%64	%64	%30	%30	12,00	15,00	23,00	23,00
PGSUS	702,50	320,70	979,50	403,00	979,50	%119	%74	%39	%39	24,00	18,00	14,00	13,00
SAHOL	53,80	31,44	65,15	34,12	65,15	%71	%58	%21	%21	14,00	12,00	37,00	37,00
SASA	43,90	38,65	82,22	38,65	70,00	%14	%14	%87	%59	2,00	2,00	3,00	3,00
SISE	47,56	31,87	57,45	34,71	57,45	%49	%37	%21	%21	7,00	8,00	38,00	38,00
SMRTG	67,95	25,71	99,20	25,71	99,20	%164	%164	%46	%46	43,00	44,00	7,00	6,00
TAVHL	112,00	63,70	139,20	63,70	139,20	%76	%76	%24	%24	16,00	20,00	33,00	33,00
TCCELL	49,26	26,90	62,65	30,20	62,65	%83	%63	%27	%27	18,00	14,00	29,00	29,00
THYAO	218,10	100,40	269,80	115,90	269,80	%117	%88	%24	%24	22,00	23,00	35,00	35,00
TKFEN	40,30	24,44	55,40	24,44	55,40	%65	%65	%37	%37	13,00	17,00	16,00	15,00
TOASO	243,20	95,75	316,60	133,28	316,60	%154	%82	%30	%30	40,00	22,00	24,00	24,00
TSKB	6,56	2,97	9,05	3,45	9,05	%121	%90	%38	%38	25,00	25,00	15,00	14,00
TTKOM	19,24	12,95	27,88	13,10	27,88	%49	%47	%45	%45	6,00	10,00	8,00	7,00
TUPRS	145,00	49,51	166,21	59,52	166,21	%193	%144	%15	%15	45,00	41,00	47,00	47,00
VAKBN	16,20	7,88	18,21	7,88	18,21	%106	%106	%12	%12	21,00	31,00	49,00	49,00
VESTL	60,15	37,26	81,10	37,26	81,10	%61	%61	%35	%35	10,00	13,00	20,00	19,00
YKBNK	17,06	7,19	20,12	7,19	20,12	%137	%137	%18	%18	30,00	36,00	43,00	43,00

YBB: Yılbaşından bugüne

Yatırım Merkezlerimiz

Genel Müdürlük

Nispetiye Cad. B-3 Blok Kat: 9 Akmerkez Etiler - İSTANBUL
0 212 355 46 46

Adana	Cemal Paşa Mah. Gazipaşa Bul. Cemal Uğurlu Apt. Kat: 1 D: 4	(0 322) 457 77 55
Akatlar İrtibat Bürosu	Akat Mahallesi Meydan Caddesi B Blok No: 16 D: 8 (Eski No D: 10) Beşiktaş	(0 212) 355 46 46
Ankara	Remzi Oğuz Arık Mah. Tunalı Hilmi Cad. Yaprak Apt. No: 94 Kat: 2 D: 9 Kavaklıdere Çankaya	(0 312) 435 18 36
Ankara - Çukurambar İrtibat Bürosu	Kızılırmak Mah.Ufuk Üniversitesi Cad. Next Level Loft Ofis No: 4/65 Kat: 24 Söğütözü Çankaya	(0 312) 909 87 70
Antalya	Şirinyalı Mah. İsmet Gökşen Cad. Özden Apt. No:82/6 Muratpaşa	(0 242) 248 45 20
Bakırköy	İstanbul Cad. Bakırköy İş Merkezi No: 6 Kat: 4 D: 14 Bakırköy	(0 212) 570 52 59
Bodrum İrtibat Bürosu	Konacık Mahallesi, Atatürk Bulvarı, Arbor-Abdullah Ünal Çabuk İş Merkezi No: 285/1-A6 Bodrum	(0212) 355 46 46
Bursa	Konak Mah. Barış (120) Sokak , Ofis Artı Binası, Dış kapı No:3 Daire:33 Nilüfer-BURSA	(0 224) 225 64 10
Çankaya İrtibat Bürosu	Çankaya Mahallesi Cinnah Caddesi Cinnah Apartmanı No: 55 D: 7-8 Çankaya / ANKARA	(0212) 355 46 46
Denizli	Urban İş Merkezi 2. Ticari Yol Daire 26 Kat: 6 Bayramyeri	(0 258) 265 87 85
Erenköy	Bağdat Cad. Çubukçu Apt. No: 333 Kat: 2 D: 4 Kadıköy	(0 216) 348 82 82
Gaziantep	İncilipinar Mah. Gazimuhtarpaşa Bul. Kepkepzade Park İş Merkezi B Blok No: 18 Kat: 1 D: 5	(0 342) 232 35 35
Girne	Ziya Rızıkı Cad. Şehit Necati Gürkaya Sok. Kat: 1 D: 1 Girne - KKTC	(0 392) 815 14 54-55-56
İzmir	Şair Eşref Bul. Ragıp Şanlı İş Merkezi No: 6 Kat: 3 D: 306 Çankaya	(0 232) 445 01 61
İzmir İrtibat Bürosu	Şehit Nevres Bulvarı Eczacıbaşı Apartmanı No: 7 Kat: 2 Daire: 5 Pasaport Alsancak - Konak	(0 232) 241 24 50
İzmit	Hürriyet Cad. Kaya İşhanı No: 39/5 İzmit	(0 262) 323 11 33
İzmit İrtibat Bürosu	Ömerağa Mah. Alemdar Cad. İ. Kolaylı Apt. No: 8 Kat: 2 İzmit	(0 262) 260 01 01
Karadeniz Ereğli	Murtaza Mah. Hamamüstü Sok. İ. Esat Taneri İş Merkezi No: 19 Kat: 2 Karadeniz Ereğli	(0 372) 316 40 50
Kartal	Üsküdar Cad. Cevat Kayacan Apt. No: 26 Kat: 4 D: 8 Kartal	(0 216) 306 22 71 - 306 22 06
Kayseri	Hunat Mah. Nuh Mehmet Baldöktü Sok. Gürcüoğlu Plaza No: 5 K: 3 D: 11 Melikgazi	(0 352) 221 08 68 - 222 82 51
Marmaris İrtibat Bürosu	Kemeraltı Mah. Orgeneral Mustafa Muğlalı Cad. Güven Apt. No: 22 D: 2 Marmaris	(0 252) 321 08 00
Merkez Şube	Akat Mahallesi Meydan Caddesi B Blok No: 16 D: 7 (Eski No D: 9) Beşiktaş	(0 212) 355 46 46
Mersin	İnönü Mah. 1401 Sok. No:32 Pozcu Evo Kat:2 No:10-11 Yenişehir Mersin	(0 324) 238 11 89
Trabzon İrtibat Bürosu	Kemerkaya Mahallesi Halkevi Cad. Mandıralı İş Merkezi No: 4 Daire: 4 Ortahisar	(0 462) 432 24 50

Uyarı Notu

Bu raporda yer alan yatırım bilgi, yorum ve tavsiyeleri, yorum ve tavsiyede bulunanların kişisel görüşlerine dayanmakta olup finansal bilgi ve genel yatırım tavsiyesi kapsamında hazırlanmıştır ve hiçbir şekilde yatırım danışmanlığı kapsamında değildir. Yatırım danışmanlığı hizmeti; yetkili kuruluşlar tarafından kişilerin risk ve getiri tercihleri dikkate alınarak kişiye özel sunulmaktadır. Burada yer alan yorum ve tavsiyeler ise genel niteliktedir. Bu tavsiyeler, mali durumunuz ile risk ve getiri tercihlerinize uygun olmayabilir. Bu nedenle, sadece burada yer alan bilgilere dayanarak yatırım kararı verilmesi beklentilerinize uygun sonuçlar doğurmayabilir.

Yatırım Danışmanlığı hizmeti talep edilmesi halinde; yatırımcının Tacirler Yatırım Menkul Değerler A.Ş. ile Yatırım Danışmanlığı sözleşmesi imzalamış olması, Yerindelik Testi'ni tamamlamış ve risk grubunun belirlemiş olması zorunludur.

Bu raporda yer alan her türlü bilgi, yorum ve tavsiye uygunluk testi ile tespit edilecek risk grubunuz ve getiri beklentiniz ile uyumlu olmayabilir. Dolayısıyla, uygunluk testi neticesinde risk grubunuz tespit edilmeden sadece burada yer alan bilgilere dayanılarak yatırım kararı verilmesi amaç, bilgi ve tecrübenize uygun sonuçlar doğurmayabilir.

Bu rapor herhangi bir sürede belirli bir getirinin sağlanacağına dair bir taahhüt içermemekte olup, zaman içerisinde piyasa koşullarında meydana gelen değişiklikler nedeniyle yorum ve tavsiyelerde değişiklikler söz konusu olabilir. Bu raporda bahsedilen yatırım araçlarının fiyatları ve değerleri yatırımcıların menfaatlerine aykırı olarak hareket edebilir ve netice itibarıyla yatırımcılar anaparalarını kaybetme riski ile karşı karşıya kalabilirler. Bu raporda yer alan geçmiş performans verileri gelecekte elde edilecek sonuçların bir garantisi olarak kabul edilemez.

Bu raporda yer alan tüm bilgiler ve görüşler yatırımcıları bilgilendirmek amacıyla, Tacirler Yatırım Menkul Değerler A.Ş. tarafından güncel ve güvenilir kaynaklardan temin edilmiş olmakla beraber, Tacirler Yatırım Menkul Değerler A.Ş. söz konusu bilgilerin doğru ve tam olduğunu taahhüt etmemektedir. Raporlardaki yorumlardan, bilgilerin tam veya doğru olmaması ve/veya güncellenme nedeniyle doğabilecek maddi ve manevi zararlardan Tacirler Yatırım Menkul Değerler A.Ş. ve çalışanları sorumlu tutulamaz.

Bu rapor, sadece gönderildiği kişilerin kullanımı içindir. Bu raporun tümü veya bir kısmı Tacirler Yatırım Menkul Değerler A.Ş.'nin yazılı izni olmadan çoğaltılamaz, yayımlanamaz veya üçüncü kişilere gösterilemez, ticari amaçla kullanılamaz. Aksi halde, Tacirler Yatırım Menkul Değerler A.Ş. uğramış olduğu bütün zarar ve ziyanı talep etme hakkını saklı tutar.