

BIST 100 Teknik Analiz

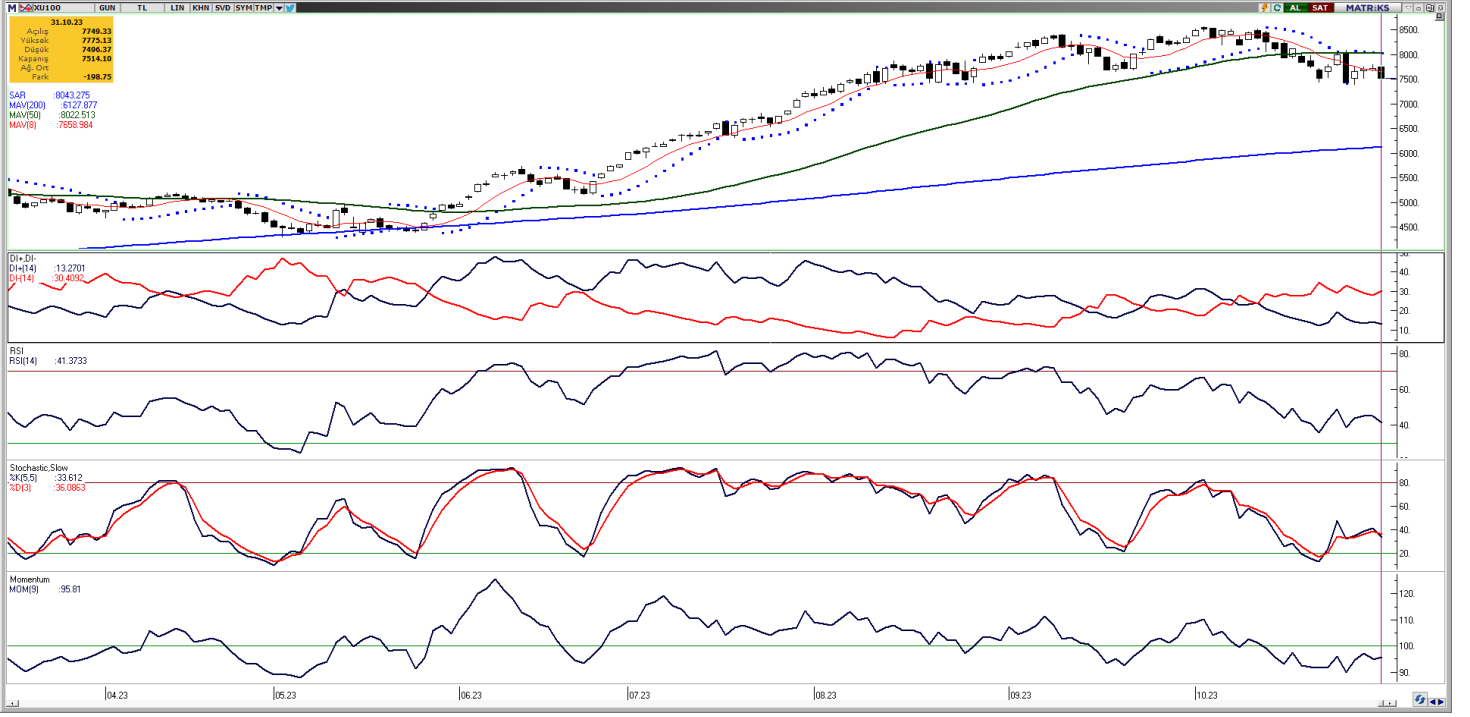

Vade	Üssel H.O.	H.O. Kesişim	Trend Yönü	Trendin Gücü	En son	5 gün önce	20 gün önce
Kısa	5 günlük	5-22	Aşağı	Kuvvetlenen düşüş	7.640	7.695	8.363
Orta	22 günlük	22-50	Yukarı	Baskı artabilir	7.879	7.954	8.219
Uzun	50 günlük	50-200	Aşağı	Kuvvetlenen düşüş	7.804	7.824	7.822

BIST-100	Destek 3	Destek 2	Destek 1	Kapanış	Pivot	Direnç 1	Direnç 2	Direnç 3
	7.289	7.364	7.439	7.514	7.595	7.589	7.664	7.740

Dün satıcılı seyir izleyen Bist-100 endeksi, %2,58 kayıpla 7.514,10 puan seviyesinden günü kapadı ve toplamda 87,9 milyar TL işlem hacmi gerçekleşti. Endekste işlem hacimlerindeki sert zayıflama devam ediyor. Sektör endeksleri arasında en çok getiri sağlayan %4,72 artışla turizm sektörü olurken, en çok zarar eden ise %5,42 kayıpla sigortacılık sektörü oldu. Bugün, yukarı yönlü hareketlerde ilk olarak 7.589 direnç puan seviyesini ve ardından 7.664 direnç puan seviyesini takip edeceğiz. Aşağı yönlü hareketlerde ise 7.439 puan seviyesi ilk desteğimizi oluştururken, ana desteğimiz 7.364 puan seviyesi.

GÜNLÜK TEKNİK ANALİZ BAZLI HİSSE ÖNERİLERİ					
Hisse	Beklenen Yön	İşlem seviyesi	Hedef	Stop-loss	Önceki gün en düşük - en yüksek
AGHOL	Yükseliş	205,40	212,60	202,30	205,40 - 223,50
MGROS	Yükseliş	337,70	349,50	332,60	334,60 - 355,00
THYAO	Yükseliş	217,30	224,90	214,00	216,50 - 223,90
TUPRS	Yükseliş	141,90	146,90	139,80	140,10 - 145,30

BİST-100 endeksine dahil hisse senetleri için tahmini işlem aralıkları

	Son Fiyat	Destek 3	Destek 2	Destek 1	Pivot	Direnç 1	Direnç 2	Direnç 3
AEFES	99,85	91,75	95,75	97,80	101,80	103,85	107,85	109,90
AGHOL	205,40	181,27	193,33	199,37	211,43	217,47	229,53	235,57
AHGAZ	13,10	12,05	12,51	12,80	13,26	13,55	14,01	14,30
AKBNK	29,46	27,65	28,53	28,99	29,87	30,33	31,21	31,67
AKCNS	168,60	156,70	161,80	165,20	170,30	173,70	178,80	182,20
AKFGY	4,35	3,96	4,14	4,25	4,43	4,54	4,72	4,83
AKFYE	17,82	16,82	17,31	17,56	18,05	18,30	18,79	19,04
AKSA	88,60	84,15	85,60	87,10	88,55	90,05	91,50	93,00
AKSEN	35,04	31,88	32,92	33,98	35,02	36,08	37,12	38,18
ALARK	101,20	92,67	96,33	98,77	102,43	104,87	108,53	110,97
ALBRK	4,16	3,76	3,95	4,05	4,24	4,34	4,53	4,63
ALFAS	124,30	113,70	118,10	121,20	125,60	128,70	133,10	136,20
ARCLK	135,80	127,83	131,67	133,73	137,57	139,63	143,47	145,53
ASELS	41,34	39,31	40,17	40,75	41,61	42,19	43,05	43,63
ASTOR	125,50	116,50	120,90	123,20	127,60	129,90	134,30	136,60
BERA	17,11	14,47	15,75	16,43	17,71	18,39	19,67	20,35
BIENY	49,24	38,89	44,07	46,65	51,83	54,41	59,59	62,17
BIMAS	272,00	256,07	263,93	267,97	275,83	279,87	287,73	291,77
BRSAN	923,00	830,13	865,47	894,23	929,57	958,33	993,67	1.022,43
BRYAT	2325,20	2.106,80	2.208,40	2.266,80	2.368,40	2.426,80	2.528,40	2.586,80
BUCIM	9,39	8,69	8,94	9,17	9,42	9,65	9,90	10,13
CANTE	18,45	16,65	17,42	17,94	18,71	19,23	20,00	20,52
CCOLA	367,80	346,60	357,20	362,50	373,10	378,40	389,00	394,30
CIMSA	36,76	32,61	34,65	35,71	37,75	38,81	40,85	41,91
CWENE	307,80	277,60	290,00	298,90	311,30	320,20	332,60	341,50
DOAS	248,50	238,10	242,50	245,50	249,90	252,90	257,30	260,30
DOHOL	13,68	12,72	13,16	13,42	13,86	14,12	14,56	14,82
ECILC	43,88	39,75	41,81	42,85	44,91	45,95	48,01	49,05
ECZYT	264,00	236,80	250,40	257,20	270,80	277,60	291,20	298,00
EGEEN	8860,20	8.066,80	8.433,40	8.646,80	9.013,40	9.226,80	9.593,40	9.806,80
EKGYO	6,56	6,14	6,31	6,43	6,60	6,72	6,89	7,01
ENJSA	48,64	45,23	46,93	47,79	49,49	50,35	52,05	52,91
ENKAI	30,42	28,83	29,57	29,99	30,73	31,15	31,89	32,31
EREGL	37,86	36,15	36,93	37,39	38,17	38,63	39,41	39,87
EUPWR	183,80	166,00	174,40	179,10	187,50	192,20	200,60	205,30
EUREN	15,01	13,38	14,14	14,58	15,34	15,78	16,54	16,98
FROTO	786,30	741,37	763,83	775,07	797,53	808,77	831,23	842,47
GARAN	47,00	43,61	45,21	46,11	47,71	48,61	50,21	51,11
GENIL	59,80	55,87	57,33	58,57	60,03	61,27	62,73	63,97
GESAN	86,20	78,60	82,10	84,15	87,65	89,70	93,20	95,25
GLYHO	12,01	11,12	11,56	11,79	12,23	12,46	12,90	13,13
GUBRF	328,10	294,40	309,50	318,80	333,90	343,20	358,30	367,60
GWIND	26,84	25,00	25,92	26,38	27,30	27,76	28,68	29,14
HALKB	13,16	12,54	12,84	13,00	13,30	13,46	13,76	13,92
HEKTS	21,92	20,51	21,17	21,55	22,21	22,59	23,25	23,63
IMASM	14,86	13,75	14,29	14,57	15,11	15,39	15,93	16,21
IPEKE	38,00	34,99	36,49	37,25	38,75	39,51	41,01	41,77
ISCTR	20,98	19,46	20,18	20,58	21,30	21,70	22,42	22,82
ISDMR	35,64	29,97	32,45	34,05	36,53	38,13	40,61	42,21
ISGYO	21,64	18,83	20,13	20,89	22,19	22,95	24,25	25,01

BİST-100 endeksine dahil hisse senetleri için tahmini işlem aralıkları

	Son Fiyat	Destek 3	Destek 2	Destek 1	Pivot	Direnç 1	Direnç 2	Direnç 3
ISMEN	42,42	36,78	39,26	40,84	43,32	44,90	47,38	48,96
IZMDC	5,99	5,43	5,71	5,85	6,13	6,27	6,55	6,69
KARSN	9,53	8,73	9,12	9,32	9,71	9,91	10,30	10,50
KAYSE	35,88	32,61	34,17	35,03	36,59	37,45	39,01	39,87
KCAER	27,90	25,05	26,43	27,17	28,55	29,29	30,67	31,41
KCHOL	136,80	129,40	132,20	134,50	137,30	139,60	142,40	144,70
KMPUR	72,50	59,85	65,20	68,85	74,20	77,85	83,20	86,85
KONTR	262,50	242,23	252,37	257,43	267,57	272,63	282,77	287,83
KONYA	7885,90	6.957,27	7.328,63	7.607,27	7.978,63	8.257,27	8.628,63	8.907,27
KORDS	83,50	78,20	80,80	82,15	84,75	86,10	88,70	90,05
KOZAA	52,60	47,40	49,80	51,20	53,60	55,00	57,40	58,80
KOZAL	21,96	20,36	21,16	21,56	22,36	22,76	23,56	23,96
KRDMD	24,96	23,84	24,28	24,62	25,06	25,40	25,84	26,18
KZBGY	17,30	15,92	16,59	16,94	17,61	17,96	18,63	18,98
MAVI	95,50	90,83	93,17	94,33	96,67	97,83	100,17	101,33
MGROS	337,70	309,47	322,03	329,87	342,43	350,27	362,83	370,67
MIATK	804,00	663,87	733,93	768,97	839,03	874,07	944,13	979,17
ODAS	11,81	9,86	10,84	11,32	12,30	12,78	13,76	14,24
OTKAR	399,50	358,83	373,97	386,73	401,87	414,63	429,77	442,53
OYAKC	71,35	66,32	68,58	69,97	72,23	73,62	75,88	77,27
PENTA	20,50	18,40	18,82	19,66	20,08	20,92	21,34	22,18
PETKM	19,68	18,25	18,91	19,29	19,95	20,33	20,99	21,37
PGSUS	705,00	675,60	689,80	697,40	711,60	719,20	733,40	741,00
PSGYO	6,40	5,75	5,97	6,19	6,41	6,63	6,85	7,07
QUAGR	5,52	5,25	5,37	5,44	5,56	5,63	5,75	5,82
SAHOL	53,50	50,25	51,80	52,65	54,20	55,05	56,60	57,45
SASA	42,76	39,90	41,12	41,94	43,16	43,98	45,20	46,02
SISE	47,34	44,39	45,75	46,55	47,91	48,71	50,07	50,87
SKBNK	6,65	6,22	6,34	6,50	6,62	6,78	6,90	7,06
SMRTG	68,95	64,40	66,65	67,80	70,05	71,20	73,45	74,60
SNGYO	2,78	2,55	2,66	2,72	2,83	2,89	3,00	3,06
SOKM	59,80	52,87	55,93	57,87	60,93	62,87	65,93	67,87
TAVHL	114,60	107,27	110,73	112,67	116,13	118,07	121,53	123,47
TCELL	48,00	43,83	45,67	46,83	48,67	49,83	51,67	52,83
THYAO	217,30	207,17	211,83	214,57	219,23	221,97	226,63	229,37
TKFEN	40,84	37,61	39,23	40,03	41,65	42,45	44,07	44,87
TOASO	240,70	224,17	231,83	236,27	243,93	248,37	256,03	260,47
TSKB	6,70	6,11	6,39	6,54	6,82	6,97	7,25	7,40
TTKOM	19,21	18,00	18,56	18,89	19,45	19,78	20,34	20,67
TTRAK	724,80	659,20	692,00	708,40	741,20	757,60	790,40	806,80
TUKAS	7,79	7,18	7,46	7,62	7,90	8,06	8,34	8,50
TUPRS	141,90	134,37	137,23	139,57	142,43	144,77	147,63	149,97
ULKER	72,50	67,33	69,67	71,08	73,42	74,83	77,17	78,58
VAKBN	16,30	15,16	15,70	16,00	16,54	16,84	17,38	17,68
VESBE	16,77	15,64	16,14	16,45	16,95	17,26	17,76	18,07
VESTL	60,95	56,27	58,58	59,77	62,08	63,27	65,58	66,77
YEOTK	231,60	196,97	213,73	222,67	239,43	248,37	265,13	274,07
YKBNK	17,24	16,48	16,83	17,04	17,39	17,60	17,95	18,16
YYLGD	17,40	15,77	16,47	16,94	17,64	18,11	18,81	19,28
ZOREN	5,30	4,84	5,06	5,18	5,40	5,52	5,74	5,86

Dip Zirve Analizi (BİST-50 endeksine dahil hisse senetleri için)

Hisse Senedi	Son Fiyat (TL)	52 hafta		Yılbaşından beri		Dipten uzaklık		Zirveye yakınlık		Dipten uzaklık sıralaması		Zirveye yakınlık sıralaması	
		En düşük	En Yüksek	En düşük	En Yüksek	52 hafta	YBB	52 hafta	YBB	52 hafta	YBB	52 hafta	YBB
AEFES	99,85	44,83	118,58	44,83	118,58	%123	%123	%19	%19	25,00	34,00	43,00	43,00
AKBNK	29,46	12,83	35,20	13,02	35,20	%130	%126	%19	%19	28,00	35,00	41,00	41,00
AKSEN	35,04	25,84	52,89	25,84	46,20	%36	%36	%51	%32	4,00	6,00	5,00	22,00
ALARK	101,20	50,76	135,99	50,76	135,99	%99	%99	%34	%34	19,00	29,00	19,00	18,00
ARCLK	135,80	75,64	176,70	82,72	176,70	%80	%64	%30	%30	16,00	15,00	26,00	26,00
ASELS	41,34	16,05	44,34	19,39	44,34	%158	%113	%7	%7	40,00	33,00	50,00	50,00
ASTOR	125,50	13,60	151,40	13,60	151,40	%823	%823	%21	%21	50,00	50,00	40,00	40,00
BIMAS	272,00	113,31	330,40	113,31	330,40	%140	%140	%21	%21	32,00	39,00	36,00	36,00
CANTE	18,45	15,83	71,92	15,83	57,40	%17	%17	%290	%211	3,00	3,00	1,00	1,00
CIMSA	36,76	9,90	51,17	10,53	51,17	%271	%249	%39	%39	47,00	47,00	12,00	11,00
CWENE	307,80	103,10	421,90	103,10	421,90	%199	%199	%37	%37	46,00	46,00	14,00	13,00
DOAS	248,50	104,11	325,81	104,45	325,81	%139	%138	%31	%31	29,00	36,00	24,00	24,00
DOHOL	13,68	5,69	15,28	7,51	15,28	%140	%82	%12	%12	33,00	22,00	49,00	49,00
EKGYO	6,56	4,27	9,75	5,23	9,75	%54	%25	%49	%49	7,00	4,00	6,00	5,00
ENJSA	48,64	18,98	57,50	25,20	57,50	%156	%93	%18	%18	39,00	26,00	44,00	44,00
ENKAI	30,42	18,31	39,04	22,94	39,04	%66	%33	%28	%28	11,00	5,00	27,00	27,00
EREGL	37,86	27,72	53,55	27,72	53,55	%37	%37	%41	%41	5,00	8,00	10,00	9,00
EUPWR	183,80	44,66	258,00	44,66	258,00	%312	%312	%40	%40	48,00	49,00	11,00	10,00
FROTO	786,30	328,26	953,17	419,64	953,17	%140	%87	%21	%21	30,00	23,00	39,00	39,00
GARAN	47,00	19,12	58,65	19,12	58,65	%146	%146	%25	%25	35,00	41,00	31,00	31,00
GESAN	86,20	39,78	116,50	43,03	116,50	%117	%100	%35	%35	22,00	30,00	16,00	15,00
GUBRF	328,10	143,00	390,70	166,00	390,70	%129	%98	%19	%19	27,00	28,00	42,00	42,00
HALKB	13,16	8,17	17,69	8,84	17,69	%61	%49	%34	%34	9,00	11,00	18,00	17,00
HEKTS	21,92	21,82	51,30	21,82	41,10	%0	%0	%134	%88	1,00	1,00	2,00	2,00
ISCTR	20,98	8,00	26,52	8,67	26,52	%162	%142	%26	%26	41,00	40,00	29,00	29,00
KCHOL	136,80	54,48	160,40	66,65	160,40	%151	%105	%17	%17	37,00	31,00	45,00	45,00
KONTR	262,50	99,61	351,00	103,81	351,00	%164	%153	%34	%34	42,00	43,00	20,00	19,00
KOZAA	52,60	30,38	75,65	30,38	75,65	%73	%73	%44	%44	15,00	18,00	9,00	8,00
KOZAL	21,96	9,11	33,92	15,66	33,92	%141	%40	%54	%54	34,00	9,00	4,00	4,00
KRDMD	24,96	11,44	33,14	13,05	33,14	%118	%91	%33	%33	23,00	25,00	22,00	21,00
MGROS	337,70	115,25	426,00	115,25	426,00	%193	%193	%26	%26	44,00	45,00	30,00	30,00
ODAS	11,81	4,75	14,47	4,75	14,47	%149	%149	%23	%23	36,00	42,00	34,00	34,00
OYAKC	71,35	16,53	88,90	17,80	88,90	%332	%301	%25	%25	49,00	48,00	32,00	32,00
PETKM	19,68	11,76	25,14	11,76	25,14	%67	%67	%28	%28	13,00	17,00	28,00	28,00
PGSUS	705,00	320,70	979,50	403,00	979,50	%120	%75	%39	%39	24,00	19,00	13,00	12,00
SAHOL	53,50	31,44	65,15	34,12	65,15	%70	%57	%22	%22	14,00	12,00	35,00	35,00
SASA	42,76	38,65	82,22	38,65	70,00	%11	%11	%92	%64	2,00	2,00	3,00	3,00
SISE	47,34	31,87	57,45	34,71	57,45	%49	%36	%21	%21	6,00	7,00	38,00	38,00
SMRTG	68,95	25,71	99,20	25,71	99,20	%168	%168	%44	%44	43,00	44,00	8,00	7,00
TAVHL	114,60	63,70	139,20	63,70	139,20	%80	%80	%21	%21	17,00	20,00	37,00	37,00
TCCELL	48,00	25,44	62,65	30,20	62,65	%89	%59	%31	%31	18,00	13,00	25,00	25,00
THYAO	217,30	100,40	269,80	115,90	269,80	%116	%87	%24	%24	21,00	24,00	33,00	33,00
TKFEN	40,84	24,44	55,40	24,44	55,40	%67	%67	%36	%36	12,00	16,00	15,00	14,00
TOASO	240,70	95,56	316,60	133,28	316,60	%152	%81	%32	%32	38,00	21,00	23,00	23,00
TSKB	6,70	2,96	9,05	3,45	9,05	%126	%94	%35	%35	26,00	27,00	17,00	16,00
TTKOM	19,21	12,42	27,88	13,10	27,88	%55	%47	%45	%45	8,00	10,00	7,00	6,00
TUPRS	141,90	48,30	166,21	59,52	166,21	%194	%138	%17	%17	45,00	37,00	46,00	46,00
VAKBN	16,30	7,88	18,21	7,88	18,21	%107	%107	%12	%12	20,00	32,00	48,00	48,00
VESTL	60,95	37,26	81,10	37,26	81,10	%64	%64	%33	%33	10,00	14,00	21,00	20,00
YKBNK	17,24	7,19	20,12	7,19	20,12	%140	%140	%17	%17	31,00	38,00	47,00	47,00

YBB: Yılbaşından bugüne

Yatırım Merkezlerimiz

Genel Müdürlük

Nispetiye Cad. B-3 Blok Kat: 9 Akmerkez Etiler - İSTANBUL
0 212 355 46 46

Adana	Cemal Paşa Mah. Gazipaşa Bul. Cemal Uğurlu Apt. Kat: 1 D: 4	(0 322) 457 77 55
Akatlar İrtibat Bürosu	Akat Mahallesi Meydan Caddesi B Blok No: 16 D: 8 (Eski No D: 10) Beşiktaş	(0 212) 355 46 46
Ankara	Remzi Oğuz Arık Mah. Tunalı Hilmi Cad. Yaprak Apt. No: 94 Kat: 2 D: 9 Kavaklıdere Çankaya	(0 312) 435 18 36
Ankara - Çukurambar İrtibat Bürosu	Kızılırmak Mah.Ufuk Üniversitesi Cad. Next Level Loft Ofis No: 4/65 Kat: 24 Söğütözü Çankaya	(0 312) 909 87 70
Antalya	Şirinyalı Mah. İsmet Gökşen Cad. Özden Apt. No:82/6 Muratpaşa	(0 242) 248 45 20
Bakırköy	İstanbul Cad. Bakırköy İş Merkezi No: 6 Kat: 4 D: 14 Bakırköy	(0 212) 570 52 59
Bodrum İrtibat Bürosu	Konacık Mahallesi, Atatürk Bulvarı, Arbor-Abdullah Ünal Çabuk İş Merkezi No: 285/1-A6 Bodrum	(0212) 355 46 46
Bursa	Konak Mah. Barış (120) Sokak , Ofis Artı Binası, Dış kapı No:3 Daire:33 Nilüfer-BURSA	(0 224) 225 64 10
Çankaya İrtibat Bürosu	Çankaya Mahallesi Cinnah Caddesi Cinnah Apartmanı No: 55 D: 7-8 Çankaya / ANKARA	(0212) 355 46 46
Denizli	Urban İş Merkezi 2. Ticari Yol Daire 26 Kat: 6 Bayramyeri	(0 258) 265 87 85
Erenköy	Bağdat Cad. Çubukçu Apt. No: 333 Kat: 2 D: 4 Kadıköy	(0 216) 348 82 82
Gaziantep	İncilipinar Mah. Gazimuhtarpaşa Bul. Kepkepzade Park İş Merkezi B Blok No: 18 Kat: 1 D: 5	(0 342) 232 35 35
Girne	Ziya Rızıkı Cad. Şehit Necati Gürkaya Sok. Kat: 1 D: 1 Girne - KKTC	(0 392) 815 14 54-55-56
İzmir	Şair Eşref Bul. Ragıp Şanlı İş Merkezi No: 6 Kat: 3 D: 306 Çankaya	(0 232) 445 01 61
İzmir İrtibat Bürosu	Şehit Nevres Bulvarı Eczacıbaşı Apartmanı No: 7 Kat: 2 Daire: 5 Pasaport Alsancak - Konak	(0 232) 241 24 50
İzmit	Hürriyet Cad. Kaya İşhanı No: 39/5 İzmit	(0 262) 323 11 33
İzmit İrtibat Bürosu	Ömerağa Mah. Alemdar Cad. İ. Kolaylı Apt. No: 8 Kat: 2 İzmit	(0 262) 260 01 01
Karadeniz Ereğli	Murtaza Mah. Hamamüstü Sok. İ. Esat Taneri İş Merkezi No: 19 Kat: 2 Karadeniz Ereğli	(0 372) 316 40 50
Kartal	Üsküdar Cad. Cevat Kayacan Apt. No: 26 Kat: 4 D: 8 Kartal	(0 216) 306 22 71 - 306 22 06
Kayseri	Hunat Mah. Nuh Mehmet Baldöktü Sok. Gürcüoğlu Plaza No: 5 K: 3 D: 11 Melikgazi	(0 352) 221 08 68 - 222 82 51
Marmaris İrtibat Bürosu	Kemeraltı Mah. Orgeneral Mustafa Muğlalı Cad. Güven Apt. No: 22 D: 2 Marmaris	(0 252) 321 08 00
Merkez Şube	Akat Mahallesi Meydan Caddesi B Blok No: 16 D: 7 (Eski No D: 9) Beşiktaş	(0 212) 355 46 46
Mersin	İnönü Mah. 1401 Sok. No:32 Pozcu Evo Kat:2 No:10-11 Yenişehir Mersin	(0 324) 238 11 89
Trabzon İrtibat Bürosu	Kemerkaya Mahallesi Halkevi Cad. Mandıralı İş Merkezi No: 4 Daire: 4 Ortahisar	(0 462) 432 24 50

Uyarı Notu

Bu raporda yer alan yatırım bilgi, yorum ve tavsiyeleri, yorum ve tavsiyede bulunanların kişisel görüşlerine dayanmakta olup finansal bilgi ve genel yatırım tavsiyesi kapsamında hazırlanmıştır ve hiçbir şekilde yatırım danışmanlığı kapsamında değildir. Yatırım danışmanlığı hizmeti; yetkili kuruluşlar tarafından kişilerin risk ve getiri tercihleri dikkate alınarak kişiye özel sunulmaktadır. Burada yer alan yorum ve tavsiyeler ise genel niteliktedir. Bu tavsiyeler, mali durumunuz ile risk ve getiri tercihlerinize uygun olmayabilir. Bu nedenle, sadece burada yer alan bilgilere dayanarak yatırım kararı verilmesi beklentilerinize uygun sonuçlar doğurmayabilir.

Yatırım Danışmanlığı hizmeti talep edilmesi halinde; yatırımcının Tacirler Yatırım Menkul Değerler A.Ş. ile Yatırım Danışmanlığı sözleşmesi imzalamış olması, Yerindelik Testi'ni tamamlamış ve risk grubunun belirlemiş olması zorunludur.

Bu raporda yer alan her türlü bilgi, yorum ve tavsiye uygunluk testi ile tespit edilecek risk grubunuz ve getiri beklentiniz ile uyumlu olmayabilir. Dolayısıyla, uygunluk testi neticesinde risk grubunuz tespit edilmeden sadece burada yer alan bilgilere dayanılarak yatırım kararı verilmesi amaç, bilgi ve tecrübenize uygun sonuçlar doğurmayabilir.

Bu rapor herhangi bir sürede belirli bir getirinin sağlanacağına dair bir taahhüt içermemekte olup, zaman içerisinde piyasa koşullarında meydana gelen değişiklikler nedeniyle yorum ve tavsiyelerde değişiklikler söz konusu olabilir. Bu raporda bahsedilen yatırım araçlarının fiyatları ve değerleri yatırımcıların menfaatlerine aykırı olarak hareket edebilir ve netice itibarıyla yatırımcılar anaparalarını kaybetme riski ile karşı karşıya kalabilirler. Bu raporda yer alan geçmiş performans verileri gelecekte elde edilecek sonuçların bir garantisi olarak kabul edilemez.

Bu raporda yer alan tüm bilgiler ve görüşler yatırımcıları bilgilendirmek amacıyla, Tacirler Yatırım Menkul Değerler A.Ş. tarafından güncel ve güvenilir kaynaklardan temin edilmiş olmakla beraber, Tacirler Yatırım Menkul Değerler A.Ş. söz konusu bilgilerin doğru ve tam olduğunu taahhüt etmemektedir. Raporlardaki yorumlardan, bilgilerin tam veya doğru olmaması ve/veya güncellenme nedeniyle doğabilecek maddi ve manevi zararlardan Tacirler Yatırım Menkul Değerler A.Ş. ve çalışanları sorumlu tutulamaz.

Bu rapor, sadece gönderildiği kişilerin kullanımı içindir. Bu raporun tümü veya bir kısmı Tacirler Yatırım Menkul Değerler A.Ş.'nin yazılı izni olmadan çoğaltılamaz, yayımlanamaz veya üçüncü kişilere gösterilemez, ticari amaçla kullanılamaz. Aksi halde, Tacirler Yatırım Menkul Değerler A.Ş. uğramış olduğu bütün zarar ve ziyanı talep etme hakkını saklı tutar.