

BIST 100 Teknik Analiz

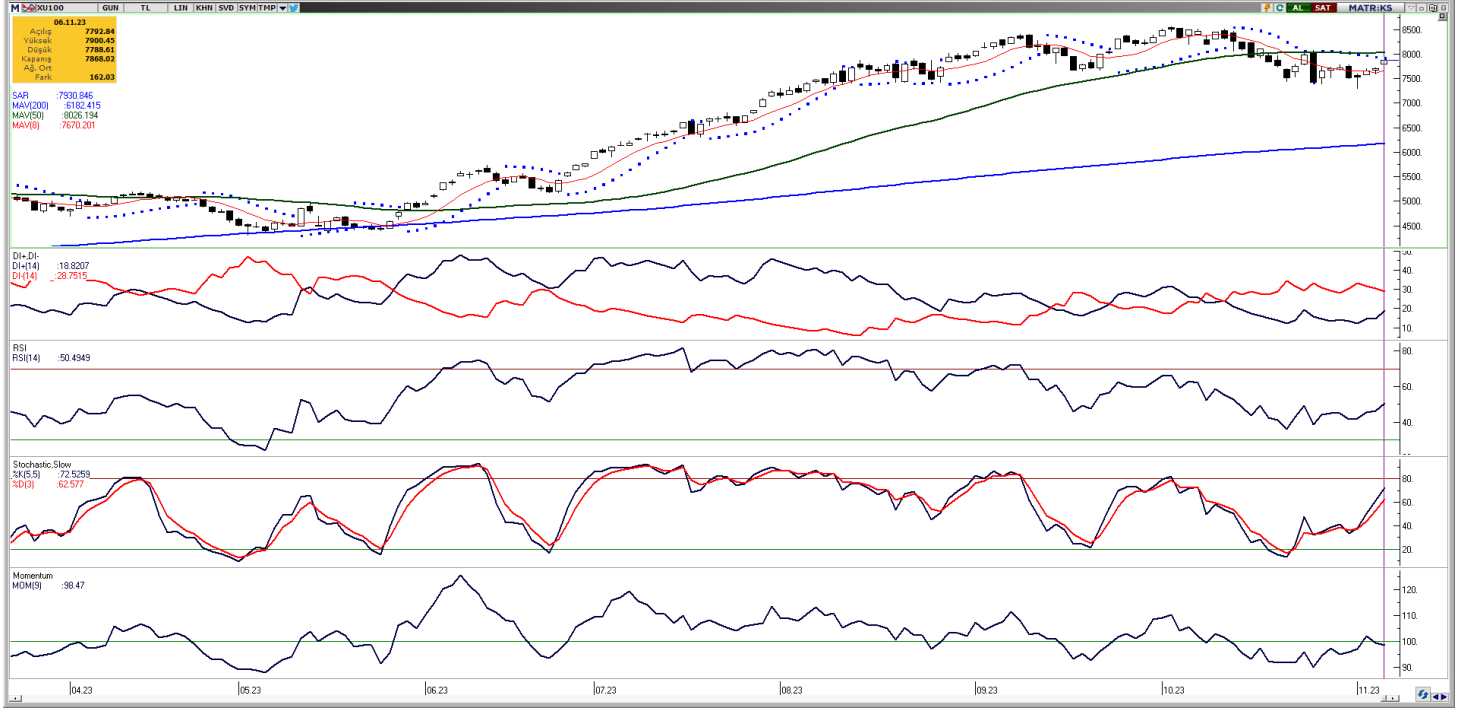

Vade	Üssel H.O.	H.O. Kesişim	Trend Yönü	Trendin Gücü	En son	5 gün önce	20 gün önce
Kısa	5 günlük	5-22	Aşağı	Zayıflayan düşüş	7.723	7.603	8.138
Orta	22 günlük	22-50	Yukarı	Baskı artabilir	7.825	7.848	8.182
Uzun	50 günlük	50-200	Aşağı	Kuvvetlenen düşüş	7.788	7.793	7.864

BIST-100	Destek 3	Destek 2	Destek 1	Kapanış	Pivot	Direnç 1	Direnç 2	Direnç 3
	7.632	7.711	7.789	7.868	7.852	7.947	8.025	8.104

Haftaya alımlarla başlayan Bist-100 endeksi, %2,10 artarak 7.868,02 puan seviyesinden günlük kapanış gerçekleştirdi ve toplamda 81,8 milyar TL işlem hacmi gerçekleşti. Sektör endeksleri arasında en çok getiri sağlayan %4,02 kazançla menkul kıymet yatırım ortaklığı endeksi olurken, en çok zarar eden ise %2,14 kayıpla spor endeksi oldu. Geçtiğimiz haftanın sonlarına doğru yukarı yönlü ivme kazanan endeks bugünkü alımlarla 21 günlük hareketli ortalamasını yukarı yönlü kırarak günü kapadı. Teknik açıdan olumlu sinyaller görünse de işlem hacimindeki sert zayıflık devam ediyor. Bugün yukarı yönlü hareketlerde ilk olarak 7.947 direnç puan seviyesini ve ardından 8.025 direnç puan seviyesini takip edeceğiz. Olası aşağı yönlü hareketlerde ise 7.789 puan seviyesi ilk destek noktamızı oluştururken, ana destek noktamız 7.711 puan seviyesi.

GÜNLÜK TEKNİK ANALİZ BAZLI HİSSE ÖNERİLERİ					
Hisse	Beklenen Yön	İşlem seviyesi	Hedef	Stop-loss	Önceki gün en düşük - en yüksek
MGROS	Yükseliş	368,50	381,40	363,00	367,00 - 374,50
SELEC	Yükseliş	57,00	59,00	56,10	53,65 - 57,30
THYAO	Yükseliş	226,20	234,10	222,80	225,80 - 229,00
TUPRS	Yükseliş	153,20	158,60	150,90	150,60 - 154,80

BİST-100 endeksine dahil hisse senetleri için tahmini işlem aralıkları

	Son Fiyat	Destek 3	Destek 2	Destek 1	Pivot	Direnç 1	Direnç 2	Direnç 3
AEFES	113,00	109,20	110,80	111,90	113,50	114,60	116,20	117,30
AGHOL	226,20	213,07	219,13	222,67	228,73	232,27	238,33	241,87
AHGAZ	13,34	13,01	13,15	13,25	13,39	13,49	13,63	13,73
AKBNK	30,56	29,78	30,04	30,30	30,56	30,82	31,08	31,34
AKCNS	167,20	163,10	164,60	165,90	167,40	168,70	170,20	171,50
AKFGY	4,44	4,30	4,37	4,40	4,47	4,50	4,57	4,60
AKFYE	18,60	17,75	17,92	18,26	18,43	18,77	18,94	19,28
AKSA	87,80	82,52	85,03	86,42	88,93	90,32	92,83	94,22
AKSEN	36,22	35,29	35,61	35,91	36,23	36,53	36,85	37,15
ALARK	108,60	100,67	102,53	105,57	107,43	110,47	112,33	115,37
ALBRK	4,34	4,16	4,23	4,28	4,35	4,40	4,47	4,52
ALFAS	125,00	116,87	119,93	122,47	125,53	128,07	131,13	133,67
ARCLK	142,50	138,17	139,63	141,07	142,53	143,97	145,43	146,87
ASELS	44,34	42,57	43,19	43,77	44,39	44,97	45,59	46,17
ASTOR	122,30	115,00	118,10	120,20	123,30	125,40	128,50	130,60
BERA	16,70	15,93	16,25	16,48	16,80	17,03	17,35	17,58
BIENY	50,65	48,42	49,38	50,02	50,98	51,62	52,58	53,22
BIMAS	291,00	280,42	283,83	287,42	290,83	294,42	297,83	301,42
BRSAN	855,50	720,17	766,83	811,17	857,83	902,17	948,83	993,17
BRYAT	2279,00	1.986,00	2.077,00	2.178,00	2.269,00	2.370,00	2.461,00	2.562,00
BUCIM	9,17	8,99	9,07	9,12	9,20	9,25	9,33	9,38
CANTE	18,49	18,11	18,27	18,38	18,54	18,65	18,81	18,92
CCOLA	419,00	384,33	392,17	405,58	413,42	426,83	434,67	448,08
CIMSA	35,18	34,20	34,62	34,90	35,32	35,60	36,02	36,30
CWENE	332,75	291,08	299,42	316,08	324,42	341,08	349,42	366,08
DOAS	276,50	263,50	267,50	272,00	276,00	280,50	284,50	289,00
DOHOL	14,20	13,28	13,67	13,93	14,32	14,58	14,97	15,23
ECILC	46,00	43,53	44,09	45,05	45,61	46,57	47,13	48,09
ECZYT	275,25	251,83	256,92	266,08	271,17	280,33	285,42	294,58
EGEEN	9500,00	8.528,33	8.826,67	9.163,33	9.461,67	9.798,33	10.096,67	10.433,33
EKGYO	6,77	6,52	6,58	6,68	6,74	6,84	6,90	7,00
ENJSA	53,20	49,13	49,97	51,58	52,42	54,03	54,87	56,48
ENKAI	31,62	30,65	30,85	31,23	31,43	31,81	32,01	32,39
EREGL	37,92	37,01	37,35	37,63	37,97	38,25	38,59	38,87
EUPWR	184,60	167,10	172,00	178,30	183,20	189,50	194,40	200,70
EUREN	16,67	14,49	14,92	15,80	16,23	17,11	17,54	18,42
FROTO	854,50	796,67	812,83	833,67	849,83	870,67	886,83	907,67
GARAN	50,15	47,17	47,88	49,02	49,73	50,87	51,58	52,72
GENIL	59,50	54,75	56,90	58,20	60,35	61,65	63,80	65,10
GESAN	85,90	79,68	81,47	83,68	85,47	87,68	89,47	91,68
GLYHO	13,30	12,69	12,93	13,12	13,36	13,55	13,79	13,98
GUBRF	359,75	344,42	347,58	353,67	356,83	362,92	366,08	372,17
GWIND	27,52	23,76	25,04	26,28	27,56	28,80	30,08	31,32
HALKB	13,59	13,26	13,36	13,48	13,58	13,70	13,80	13,92
HEKTS	22,56	21,49	21,95	22,25	22,71	23,01	23,47	23,77
IMASM	15,35	14,40	14,75	15,05	15,40	15,70	16,05	16,35
IPEKE	41,00	38,78	39,40	40,20	40,82	41,62	42,24	43,04
ISCTR	22,00	20,71	21,01	21,51	21,81	22,31	22,61	23,11
ISDMR	35,24	34,06	34,40	34,82	35,16	35,58	35,92	36,34
ISGYO	21,20	20,01	20,57	20,89	21,45	21,77	22,33	22,65

BİST-100 endeksine dahil hisse senetleri için tahmini işlem aralıkları

	Son Fiyat	Destek 3	Destek 2	Destek 1	Pivot	Direnç 1	Direnç 2	Direnç 3
ISMEN	36,90	35,67	36,21	36,55	37,09	37,43	37,97	38,31
IZMDC	6,46	6,08	6,23	6,34	6,49	6,60	6,75	6,86
KARSN	10,03	9,73	9,82	9,92	10,01	10,11	10,20	10,30
KAYSE	37,54	36,37	36,67	37,11	37,41	37,85	38,15	38,59
KCAER	27,02	25,95	26,31	26,67	27,03	27,39	27,75	28,11
KCHOL	143,40	136,47	138,13	140,77	142,43	145,07	146,73	149,37
KMPUR	72,50	67,02	68,53	70,52	72,03	74,02	75,53	77,52
KONTR	284,75	257,25	262,75	273,75	279,25	290,25	295,75	306,75
KONYA	7595,00	6.940,00	7.170,00	7.382,50	7.612,50	7.825,00	8.055,00	8.267,50
KORDS	89,30	83,18	84,47	86,88	88,17	90,58	91,87	94,28
KOZAA	54,35	52,10	52,85	53,60	54,35	55,10	55,85	56,60
KOZAL	22,68	22,07	22,29	22,49	22,71	22,91	23,13	23,33
KRDMD	26,08	25,21	25,49	25,79	26,07	26,37	26,65	26,95
KZBGY	18,05	17,37	17,57	17,81	18,01	18,25	18,45	18,69
MAVI	105,60	100,47	101,73	103,67	104,93	106,87	108,13	110,07
MGROS	368,50	358,00	362,50	365,50	370,00	373,00	377,50	380,50
MIATK	678,00	594,00	629,00	653,50	688,50	713,00	748,00	772,50
ODAS	11,77	11,23	11,39	11,58	11,74	11,93	12,09	12,28
OTKAR	430,00	381,67	394,33	412,17	424,83	442,67	455,33	473,17
OYAKC	73,25	70,73	71,72	72,48	73,47	74,23	75,22	75,98
PENTA	20,22	19,50	19,73	19,97	20,20	20,44	20,67	20,91
PETKM	20,30	19,12	19,41	19,85	20,14	20,58	20,87	21,31
PGSUS	727,00	709,33	715,67	721,33	727,67	733,33	739,67	745,33
PSGYO	6,89	6,45	6,57	6,73	6,85	7,01	7,13	7,29
QUAGR	5,80	5,07	5,39	5,59	5,91	6,11	6,43	6,63
SAHOL	57,10	55,27	55,73	56,42	56,88	57,57	58,03	58,72
SASA	45,74	43,27	44,35	45,05	46,13	46,83	47,91	48,61
SISE	49,36	48,53	48,81	49,09	49,37	49,65	49,93	50,21
SKBNK	6,82	6,54	6,65	6,74	6,85	6,94	7,05	7,14
SMRTG	68,25	63,50	65,35	66,80	68,65	70,10	71,95	73,40
SNGYO	2,89	2,79	2,82	2,85	2,88	2,91	2,94	2,97
SOKM	64,90	61,67	62,83	63,87	65,03	66,07	67,23	68,27
TAVHL	117,00	112,47	113,93	115,47	116,93	118,47	119,93	121,47
TCELL	51,35	48,75	49,65	50,50	51,40	52,25	53,15	54,00
THYAO	226,20	221,80	223,80	225,00	227,00	228,20	230,20	231,40
TKFEN	41,50	40,14	40,78	41,14	41,78	42,14	42,78	43,14
TOASO	259,25	247,17	252,08	255,67	260,58	264,17	269,08	272,67
TSKB	7,16	6,96	7,02	7,09	7,15	7,22	7,28	7,35
TTKOM	20,44	19,81	20,03	20,23	20,45	20,65	20,87	21,07
TTRAK	761,50	668,67	699,83	730,67	761,83	792,67	823,83	854,67
TUKAS	8,27	7,59	7,75	8,01	8,17	8,43	8,59	8,85
TUPRS	153,20	146,73	148,67	150,93	152,87	155,13	157,07	159,33
ULKER	82,60	73,07	75,43	79,02	81,38	84,97	87,33	90,92
VAKBN	18,00	16,89	17,15	17,57	17,83	18,25	18,51	18,93
VESBE	17,49	17,01	17,17	17,33	17,49	17,65	17,81	17,97
VESTL	63,90	61,45	62,30	63,10	63,95	64,75	65,60	66,40
YEOTK	246,00	216,17	225,63	235,82	245,28	255,47	264,93	275,12
YKBNK	17,67	17,28	17,39	17,53	17,64	17,78	17,89	18,03
YYLGD	16,41	14,76	15,36	15,89	16,49	17,02	17,62	18,15
ZOREN	5,44	5,20	5,27	5,35	5,42	5,50	5,57	5,65

Dip Zirve Analizi (BİST-50 endeksine dahil hisse senetleri için)

Hisse Senedi	Son Fiyat (TL)	52 hafta		Yılbaşından beri		Dipten uzaklık		Zirveye yakınlık		Dipten uzaklık sıralaması		Zirveye yakınlık sıralaması	
		En düşük	En Yüksek	En düşük	En Yüksek	52 hafta	YBB	52 hafta	YBB	52 hafta	YBB	52 hafta	YBB
AEFES	113,00	44,83	118,58	44,83	118,58	%152	%152	%5	%5	33,00	37,00	48,00	48,00
AKBNK	30,56	13,02	35,20	13,02	35,20	%135	%135	%15	%15	25,00	34,00	38,00	38,00
AKSEN	36,22	25,84	52,89	25,84	46,20	%40	%40	%46	%28	5,00	7,00	5,00	16,00
ALARK	108,60	50,76	135,99	50,76	135,99	%114	%114	%25	%25	20,00	29,00	21,00	21,00
ARCLK	142,50	77,02	176,70	82,72	176,70	%85	%72	%24	%24	18,00	16,00	22,00	22,00
ASELS	44,34	17,54	45,02	19,39	45,02	%153	%129	%2	%2	34,00	33,00	49,00	49,00
ASTOR	122,30	13,60	151,40	13,60	151,40	%799	%799	%24	%24	50,00	50,00	24,00	24,00
BIMAS	291,00	113,31	330,40	113,31	330,40	%157	%157	%14	%14	36,00	39,00	41,00	41,00
CANTE	18,49	15,83	71,92	15,83	57,40	%17	%17	%289	%210	2,00	2,00	1,00	1,00
CIMSA	35,18	9,90	51,17	10,53	51,17	%255	%234	%45	%45	47,00	47,00	6,00	5,00
CWENE	332,75	103,10	421,90	103,10	421,90	%223	%223	%27	%27	46,00	46,00	19,00	19,00
DOAS	276,50	104,11	325,81	104,45	325,81	%166	%165	%18	%18	42,00	42,00	34,00	34,00
DOHOL	14,20	5,85	15,28	7,51	15,28	%143	%89	%8	%8	29,00	21,00	47,00	47,00
EKGYO	6,77	4,46	9,75	5,23	9,75	%52	%29	%44	%44	7,00	4,00	8,00	7,00
ENJSA	53,20	20,07	57,50	25,20	57,50	%165	%111	%8	%8	40,00	28,00	46,00	46,00
ENKAI	31,62	18,84	39,04	22,94	39,04	%68	%38	%23	%23	10,00	6,00	25,00	25,00
EREGL	37,92	27,72	53,55	27,72	53,55	%37	%37	%41	%41	4,00	5,00	9,00	8,00
EUPWR	184,60	44,66	258,00	44,66	258,00	%313	%313	%40	%40	48,00	49,00	10,00	9,00
FROTO	854,50	334,78	953,17	419,64	953,17	%155	%104	%12	%12	35,00	26,00	43,00	43,00
GARAN	50,15	19,12	58,65	19,12	58,65	%162	%162	%17	%17	38,00	41,00	35,00	35,00
GESAN	85,90	43,03	116,50	43,03	116,50	%100	%100	%36	%36	19,00	24,00	13,00	12,00
GUBRF	359,75	146,50	390,70	166,00	390,70	%146	%117	%9	%9	30,00	31,00	44,00	44,00
HALKB	13,59	8,52	17,69	8,84	17,69	%60	%54	%30	%30	9,00	10,00	16,00	15,00
HEKTS	22,56	21,02	51,30	21,02	41,10	%7	%7	%127	%82	1,00	1,00	2,00	2,00
ISCTR	22,00	8,32	26,52	8,67	26,52	%164	%154	%21	%21	39,00	38,00	31,00	31,00
KCHOL	143,40	59,12	160,40	66,65	160,40	%143	%115	%12	%12	28,00	30,00	42,00	42,00
KONTR	284,75	103,81	351,00	103,81	351,00	%174	%174	%23	%23	43,00	44,00	26,00	26,00
KOZAA	54,35	30,38	75,65	30,38	75,65	%79	%79	%39	%39	15,00	18,00	11,00	10,00
KOZAL	22,68	9,54	33,92	15,66	33,92	%138	%45	%50	%50	27,00	9,00	4,00	4,00
KRDMD	26,08	12,02	33,14	13,05	33,14	%117	%100	%27	%27	21,00	25,00	17,00	17,00
MGROS	368,50	115,25	426,00	115,25	426,00	%220	%220	%16	%16	45,00	45,00	37,00	37,00
ODAS	11,77	4,75	14,47	4,75	14,47	%148	%148	%23	%23	32,00	36,00	27,00	27,00
OYAKC	73,25	16,53	88,90	17,80	88,90	%343	%312	%21	%21	49,00	48,00	30,00	30,00
PETKM	20,30	11,76	25,14	11,76	25,14	%73	%73	%24	%24	13,00	17,00	23,00	23,00
PGSUS	727,00	333,80	979,50	403,00	979,50	%118	%80	%35	%35	22,00	19,00	14,00	13,00
SAHOL	57,10	32,97	65,15	34,12	65,15	%73	%67	%14	%14	14,00	12,00	39,00	39,00
SASA	45,74	38,65	82,22	38,65	70,00	%18	%18	%80	%53	3,00	3,00	3,00	3,00
SISE	49,36	32,88	57,45	34,71	57,45	%50	%42	%16	%16	6,00	8,00	36,00	36,00
SMRTG	68,25	25,71	99,20	25,71	99,20	%165	%165	%45	%45	41,00	43,00	7,00	6,00
TAVHL	117,00	63,70	139,20	63,70	139,20	%84	%84	%19	%19	17,00	20,00	33,00	33,00
TCCELL	51,35	28,24	62,65	30,20	62,65	%82	%70	%22	%22	16,00	14,00	29,00	29,00
THYAO	226,20	101,40	269,80	115,90	269,80	%123	%95	%19	%19	23,00	23,00	32,00	32,00
TKFEN	41,50	24,44	55,40	24,44	55,40	%70	%70	%33	%33	11,00	13,00	15,00	14,00
TOASO	259,25	99,04	316,60	133,28	316,60	%162	%95	%22	%22	37,00	22,00	28,00	28,00
TSKB	7,16	3,05	9,05	3,45	9,05	%135	%108	%26	%26	26,00	27,00	20,00	20,00
TTKOM	20,44	13,10	27,88	13,10	27,88	%56	%56	%36	%36	8,00	11,00	12,00	11,00
TUPRS	153,20	52,20	166,21	59,52	166,21	%193	%157	%8	%8	44,00	40,00	45,00	45,00
VAKBN	18,00	7,88	18,21	7,88	18,21	%128	%128	%1	%1	24,00	32,00	50,00	50,00
VESTL	63,90	37,26	81,10	37,26	81,10	%71	%71	%27	%27	12,00	15,00	18,00	18,00
YKBNK	17,67	7,19	20,12	7,19	20,12	%146	%146	%14	%14	31,00	35,00	40,00	40,00

YBB: Yılbaşından bugüne

Yatırım Merkezlerimiz

Genel Müdürlük

Nispetiye Cad. B-3 Blok Kat: 9 Akmerkez Etiler - İSTANBUL
0 212 355 46 46

Adana	Cemal Paşa Mah. Gazipaşa Bul. Cemal Uğurlu Apt. Kat: 1 D: 4	(0 322) 457 77 55
Akatlar İrtibat Bürosu	Akat Mahallesi Meydan Caddesi B Blok No: 16 D: 8 (Eski No D: 10) Beşiktaş	(0 212) 355 46 46
Ankara	Remzi Oğuz Arık Mah. Tunalı Hilmi Cad. Yaprak Apt. No: 94 Kat: 2 D: 9 Kavaklıdere Çankaya	(0 312) 435 18 36
Ankara - Çukurambar İrtibat Bürosu	Kızılırmak Mah.Ufuk Üniversitesi Cad. Next Level Loft Ofis No: 4/65 Kat: 24 Söğütözü Çankaya	(0 312) 909 87 70
Antalya	Şirinyalı Mah. İsmet Gökşen Cad. Özden Apt. No:82/6 Muratpaşa	(0 242) 248 45 20
Bakırköy	İstanbul Cad. Bakırköy İş Merkezi No: 6 Kat: 4 D: 14 Bakırköy	(0 212) 570 52 59
Bodrum İrtibat Bürosu	Konacık Mahallesi, Atatürk Bulvarı, Arbor-Abdullah Ünal Çabuk İş Merkezi No: 285/1-A6 Bodrum	(0212) 355 46 46
Bursa	Muradiye Mah. Çekirge Cad. Koçer Apt. No: 49 Kat: 2 D: 4 Osmangazi	(0 224) 225 64 10
Çankaya İrtibat Bürosu	Çankaya Mahallesi Cinnah Caddesi Cinnah Apartmanı No: 55 D: 7-8 Çankaya / ANKARA	(0212) 355 46 46
Denizli	Urban İş Merkezi 2. Ticari Yol Daire 26 Kat: 6 Bayramyeri	(0 258) 265 87 85
Erenköy	Bağdat Cad. Çubukçu Apt. No: 333 Kat: 2 D: 4 Kadıköy	(0 216) 348 82 82
Gaziantep	İncilipinar Mah. Gazimuhtarpaşa Bul. Kepkepzade Park İş Merkezi B Blok No: 18 Kat: 1 D: 5	(0 342) 232 35 35
Girne	Ziya Rızıkı Cad. Şehit Necati Gürkaya Sok. Kat: 1 D: 1 Girne - KKTC	(0 392) 815 14 54-55-56
İzmir	Şair Eşref Bul. Ragıp Şanlı İş Merkezi No: 6 Kat: 3 D: 306 Çankaya	(0 232) 445 01 61
İzmir İrtibat Bürosu	Şehit Nevres Bulvarı Eczacıbaşı Apartmanı No: 7 Kat: 2 Daire: 5 Pasaport Alsancak - Konak	(0 232) 241 24 50
İzmit	Hürriyet Cad. Kaya İşhanı No: 39/5 İzmit	(0 262) 323 11 33
İzmit İrtibat Bürosu	Ömerağa Mah. Alemdar Cad. İ. Kolaylı Apt. No: 8 Kat: 2 İzmit	(0 262) 260 01 01
Karadeniz Ereğli	Murtaza Mah. Hamamüstü Sok. İ. Esat Taneri İş Merkezi No: 19 Kat: 2 Karadeniz Ereğli	(0 372) 316 40 50
Kartal	Üsküdar Cad. Cevat Kayacan Apt. No: 26 Kat: 4 D: 8 Kartal	(0 216) 306 22 71 - 306 22 06
Kayseri	Hunat Mah. Nuh Mehmet Baldöktü Sok. Gürcüoğlu Plaza No: 5 K: 3 D: 11 Melikgazi	(0 352) 221 08 68 - 222 82 51
Marmaris İrtibat Bürosu	Kemeraltı Mah. Orgeneral Mustafa Muğlalı Cad. Güven Apt. No: 22 D: 2 Marmaris	(0 252) 321 08 00
Merkez Şube	Akat Mahallesi Meydan Caddesi B Blok No: 16 D: 7 (Eski No D: 9) Beşiktaş	(0 212) 355 46 46
Mersin	İnönü Mah. 1401 Sok. No:32 Pozcu Evo Kat:2 No:10-11 Yenişehir Mersin	(0 324) 238 11 89
Trabzon İrtibat Bürosu	Kemer kaya Mahallesi Halkevi Cad. Mandıralı İş Merkezi No: 4 Daire: 4 Ortahisar	(0 462) 432 24 50

Uyarı Notu

Bu raporda yer alan yatırım bilgi, yorum ve tavsiyeleri, yorum ve tavsiyede bulunanların kişisel görüşlerine dayanmakta olup finansal bilgi ve genel yatırım tavsiyesi kapsamında hazırlanmıştır ve hiçbir şekilde yatırım danışmanlığı kapsamında değildir. Yatırım danışmanlığı hizmeti; yetkili kuruluşlar tarafından kişilerin risk ve getiri tercihleri dikkate alınarak kişiye özel sunulmaktadır. Burada yer alan yorum ve tavsiyeler ise genel niteliktedir. Bu tavsiyeler, mali durumunuz ile risk ve getiri tercihlerinize uygun olmayabilir. Bu nedenle, sadece burada yer alan bilgilere dayanarak yatırım kararı verilmesi beklentilerinize uygun sonuçlar doğurmayabilir.

Yatırım Danışmanlığı hizmeti talep edilmesi halinde; yatırımcının Tacirler Yatırım Menkul Değerler A.Ş. ile Yatırım Danışmanlığı sözleşmesi imzalamış olması, Yerindelik Testi'ni tamamlamış ve risk grubunun belirlemiş olması zorunludur.

Bu raporda yer alan her türlü bilgi, yorum ve tavsiye uygunluk testi ile tespit edilecek risk grubunuz ve getiri beklentiniz ile uyumlu olmayabilir. Dolayısıyla, uygunluk testi neticesinde risk grubunuz tespit edilmeden sadece burada yer alan bilgilere dayanılarak yatırım kararı verilmesi amaç, bilgi ve tecrübenize uygun sonuçlar doğurmayabilir.

Bu rapor herhangi bir sürede belirli bir getirinin sağlanacağına dair bir taahhüt içermemekte olup, zaman içerisinde piyasa koşullarında meydana gelen değişiklikler nedeniyle yorum ve tavsiyelerde değişiklikler söz konusu olabilir. Bu raporda bahsedilen yatırım araçlarının fiyatları ve değerleri yatırımcıların menfaatlerine aykırı olarak hareket edebilir ve netice itibarıyla yatırımcılar anaparalarını kaybetme riski ile karşı karşıya kalabilirler. Bu raporda yer alan geçmiş performans verileri gelecekte elde edilecek sonuçların bir garantisi olarak kabul edilemez.

Bu raporda yer alan tüm bilgiler ve görüşler yatırımcıları bilgilendirmek amacıyla, Tacirler Yatırım Menkul Değerler A.Ş. tarafından güncel ve güvenilir kaynaklardan temin edilmiş olmakla beraber, Tacirler Yatırım Menkul Değerler A.Ş. söz konusu bilgilerin doğru ve tam olduğunu taahhüt etmemektedir. Raporlardaki yorumlardan, bilgilerin tam veya doğru olmaması ve/veya güncellenme nedeniyle doğabilecek maddi ve manevi zararlardan Tacirler Yatırım Menkul Değerler A.Ş. ve çalışanları sorumlu tutulamaz.

Bu rapor, sadece gönderildiği kişilerin kullanımı içindir. Bu raporun tümü veya bir kısmı Tacirler Yatırım Menkul Değerler A.Ş.'nin yazılı izni olmadan çoğaltılamaz, yayınlanamaz veya üçüncü kişilere gösterilemez, ticari amaçla kullanılamaz. Aksi halde, Tacirler Yatırım Menkul Değerler A.Ş. uğramış olduğu bütün zarar ve ziyanı talep etme hakkını saklı tutar.