

BIST 100 Teknik Analiz

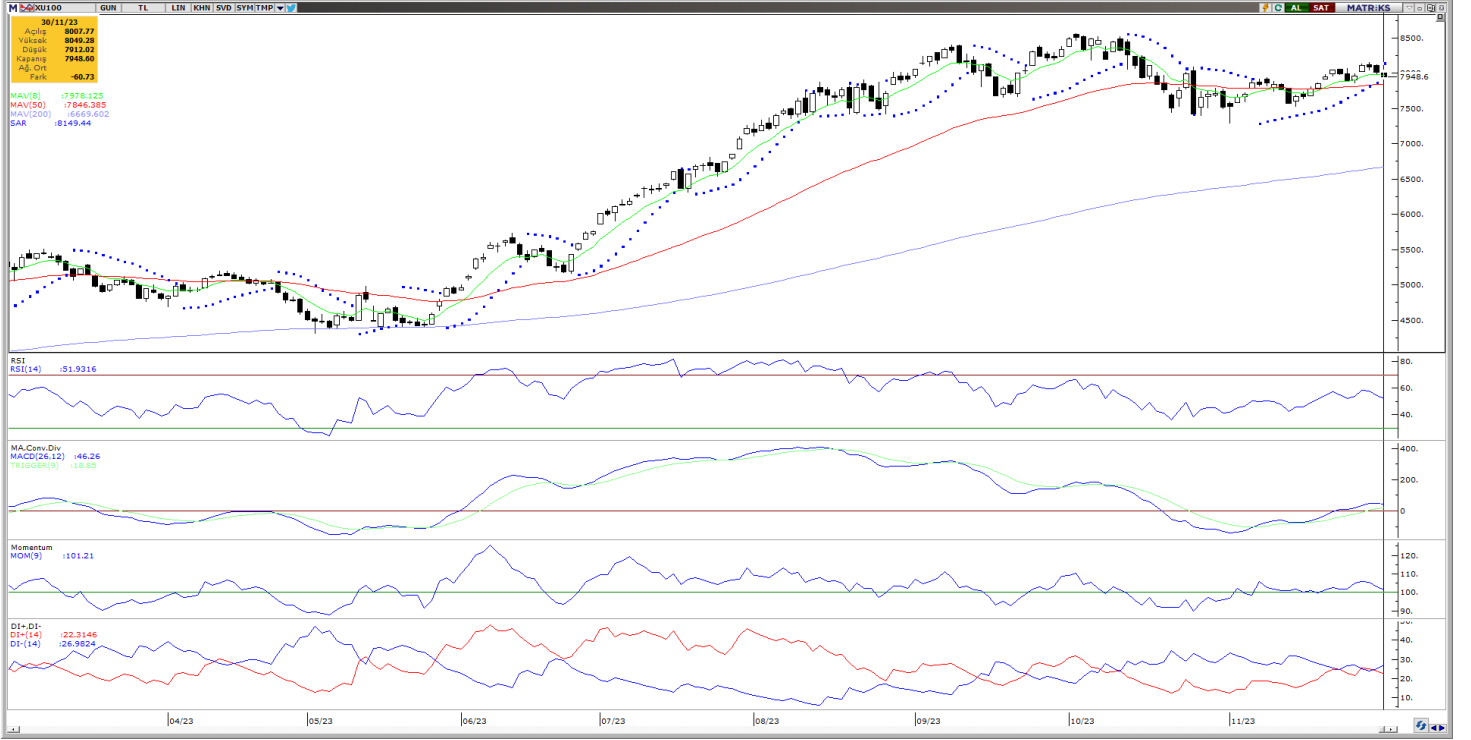

Vade	Üssel H.O.	H.O. Kesişim	Trend Yönü	Trendin Gücü	En son	5 gün önce	20 gün önce
Kısa	5 günlük	5-22	Yukarı	Kuvvetlenen yükseliş	7.996	7.932	7.798
Orta	22 günlük	22-50	Yukarı	Kuvvetlenen yükseliş	7.908	7.852	7.826
Uzun	50 günlük	50-200	Yukarı	Kuvvetlenen yükseliş	7.846	7.813	7.794

BIST-100	Destek 3	Destek 2	Destek 1	Kapanış	Pivot	Direnç 1	Direnç 2	Direnç 3
	7.710	7.790	7.869	7.949	7.970	8.028	8.108	8.187

Dün BIST-100 endeksi günü %0,76 değer kaybederek 7.948,60 puandan tamamladı ve toplamda 88,5 milyar TL işlem hacmi gerçekleşti. Türk Hava Yolları, İş Bankası (C), Sasa Polyester, Akbank ve ASELSAN en çok işlem gören hisse senetleri oldu. Önceki kapanışa göre mali endeks %0,92, hizmetler endeksi %0,61, sanayi endeksi %0,44 değer kaybederken, teknoloji endeksi %0,76 değer kazandı. Sektör endeksleri arasında en çok değer kazanan ise %2,05 ile sigorta oldu. Bugün yukarı yönlü hareketlerde ilk olarak 8.028 direnç puan seviyesini ve ardından 8.108 direnç puan seviyesini takip edeceğiz. Olası aşağı yönlü hareketlerde ise 7.869 puan seviyesi ilk destek noktamızı oluştururken, ana destek noktamız 7.790 puan seviyesi olacaktır.

GÜNLÜK TEKNİK ANALİZ BAZLI HİSSE ÖNERİLERİ

Hisse	Beklenen Yön	İşlem seviyesi	Hedef	Stop-loss	Önceki gün en düşük - en yüksek
COLLA	Yükseliş	405,25	413,40	402,80	405,00 - 417,00
SELEC	Yükseliş	55,50	56,60	55,20	52,75 - 57,25
TUPRS	Yükseliş	152,90	156,00	152,00	151,50 - 155,40
YKBNK	Yükseliş	19,20	19,58	19,08	18,99 - 19,44

BİST-100 endeksine dahil hisse senetleri için tahmini işlem aralıkları

	Son Fiyat	Destek 3	Destek 2	Destek 1	Pivot	Direnç 1	Direnç 2	Direnç 3
AEFES	110,90	105,23	107,97	109,43	112,17	113,63	116,37	117,83
AGHOL	190,40	180,00	185,20	187,80	193,00	195,60	200,80	203,40
AHGAZ	12,29	11,77	11,88	12,08	12,19	12,39	12,50	12,70
AKBNK	33,64	32,07	32,79	33,21	33,93	34,35	35,07	35,49
AKCNS	147,00	142,23	143,27	145,13	146,17	148,03	149,07	150,93
AKFGY	4,50	4,21	4,35	4,43	4,57	4,65	4,79	4,87
AKFYE	17,70	16,86	17,22	17,46	17,82	18,06	18,42	18,66
AKSA	86,30	81,70	83,60	84,95	86,85	88,20	90,10	91,45
AKSEN	34,42	32,33	33,07	33,75	34,49	35,17	35,91	36,59
ALARK	100,80	97,80	99,00	99,90	101,10	102,00	103,20	104,10
ALBRK	4,01	3,91	3,94	3,98	4,01	4,05	4,08	4,12
ALFAS	103,30	94,47	96,63	99,97	102,13	105,47	107,63	110,97
ARCLK	135,90	129,30	132,50	134,20	137,40	139,10	142,30	144,00
ASELS	48,84	45,88	46,76	47,80	48,68	49,72	50,60	51,64
ASTOR	109,70	104,50	106,90	108,30	110,70	112,10	114,50	115,90
BERA	13,96	13,56	13,70	13,83	13,97	14,10	14,24	14,37
BIENY	48,70	47,53	47,77	48,23	48,47	48,93	49,17	49,63
BIMAS	308,00	295,92	301,83	304,92	310,83	313,92	319,83	322,92
BRSAN	673,50	623,50	648,50	661,00	686,00	698,50	723,50	736,00
BRYAT	2298,00	2.167,00	2.204,00	2.251,00	2.288,00	2.335,00	2.372,00	2.419,00
BUCIM	8,64	8,42	8,51	8,58	8,67	8,74	8,83	8,90
CANTE	19,12	17,67	17,96	18,54	18,83	19,41	19,70	20,28
CCOLA	405,25	389,17	397,08	401,17	409,08	413,17	421,08	425,17
CIMSA	34,46	32,84	33,22	33,84	34,22	34,84	35,22	35,84
CWENE	300,00	275,42	280,33	290,17	295,08	304,92	309,83	319,67
DOAS	245,20	234,20	237,80	241,50	245,10	248,80	252,40	256,10
DOHOL	13,20	12,73	12,84	13,02	13,13	13,31	13,42	13,60
ECILC	48,18	46,79	47,39	47,79	48,39	48,79	49,39	49,79
ECZYT	333,50	313,33	319,17	326,33	332,17	339,33	345,17	352,33
EGEEN	11497,50	9.873,33	10.239,17	10.868,33	11.234,17	11.863,33	12.229,17	12.858,33
EKGYO	7,37	7,05	7,18	7,27	7,40	7,49	7,62	7,71
ENJSA	47,56	45,59	46,57	47,07	48,05	48,55	49,53	50,03
ENKAI	35,16	34,09	34,57	34,87	35,35	35,65	36,13	36,43
EREGL	40,96	39,95	40,41	40,69	41,15	41,43	41,89	42,17
EUPWR	170,60	159,33	161,67	166,13	168,47	172,93	175,27	179,73
EUREN	15,85	14,82	15,08	15,47	15,73	16,12	16,38	16,77
FROTO	841,00	812,17	822,33	831,67	841,83	851,17	861,33	870,67
GARAN	54,05	51,50	52,55	53,30	54,35	55,10	56,15	56,90
GENIL	55,50	47,43	50,07	52,78	55,42	58,13	60,77	63,48
GESAN	82,20	75,83	77,27	79,73	81,17	83,63	85,07	87,53
GLYHO	11,15	10,71	10,86	11,00	11,15	11,29	11,44	11,58
GUBRF	380,00	342,17	352,33	366,17	376,33	390,17	400,33	414,17
GWIND	26,26	24,71	25,49	25,87	26,65	27,03	27,81	28,19
HALKB	12,98	12,71	12,83	12,90	13,02	13,09	13,21	13,28
HEKTS	22,30	20,51	21,11	21,71	22,31	22,91	23,51	24,11
IMASM	17,11	15,76	16,03	16,57	16,84	17,38	17,65	18,19
IPEKE	39,60	38,49	39,03	39,31	39,85	40,13	40,67	40,95
ISCTR	21,44	20,05	20,75	21,09	21,79	22,13	22,83	23,17
ISDMR	35,88	35,15	35,45	35,67	35,97	36,19	36,49	36,71
ISGYO	20,80	19,20	19,88	20,34	21,02	21,48	22,16	22,62

BİST-100 endeksine dahil hisse senetleri için tahmini işlem aralıkları

	Son Fiyat	Destek 3	Destek 2	Destek 1	Pivot	Direnç 1	Direnç 2	Direnç 3
ISMEN	30,94	29,81	30,29	30,61	31,09	31,41	31,89	32,21
IZMDC	5,76	5,51	5,61	5,69	5,79	5,87	5,97	6,05
KARSN	9,47	8,93	9,20	9,33	9,60	9,73	10,00	10,13
KAYSE	40,46	37,60	38,38	39,42	40,20	41,24	42,02	43,06
KCAER	30,48	29,15	29,59	30,03	30,47	30,91	31,35	31,79
KCHOL	141,50	134,40	136,70	139,10	141,40	143,80	146,10	148,50
KMPUR	68,25	66,03	66,82	67,53	68,32	69,03	69,82	70,53
KONTR	254,75	241,67	246,58	250,67	255,58	259,67	264,58	268,67
KONYA	9307,50	8.835,00	8.952,50	9.130,00	9.247,50	9.425,00	9.542,50	9.720,00
KORDS	83,85	82,30	82,85	83,35	83,90	84,40	84,95	85,45
KOZAA	55,20	53,10	54,10	54,65	55,65	56,20	57,20	57,75
KOZAL	23,24	21,99	22,39	22,81	23,21	23,63	24,03	24,45
KRDMD	24,70	23,98	24,26	24,48	24,76	24,98	25,26	25,48
KZBGY	18,36	17,41	17,79	18,08	18,46	18,75	19,13	19,42
MAVI	101,40	93,77	97,13	99,27	102,63	104,77	108,13	110,27
MGROS	359,75	345,92	352,08	355,92	362,08	365,92	372,08	375,92
MIATK	39,18	35,25	36,41	37,79	38,95	40,33	41,49	42,87
ODAS	10,93	9,69	10,23	10,58	11,12	11,47	12,01	12,36
OTKAR	441,75	418,83	423,42	432,58	437,17	446,33	450,92	460,08
OYAKC	65,20	58,53	61,87	63,53	66,87	68,53	71,87	73,53
PENTA	21,00	20,16	20,52	20,76	21,12	21,36	21,72	21,96
PETKM	21,60	20,65	21,03	21,31	21,69	21,97	22,35	22,63
PGSUS	705,00	683,67	694,33	699,67	710,33	715,67	726,33	731,67
PSGYO	6,21	5,56	5,78	6,00	6,22	6,44	6,66	6,88
QUAGR	5,81	5,58	5,62	5,72	5,76	5,86	5,90	6,00
SAHOL	60,95	57,82	59,38	60,17	61,73	62,52	64,08	64,87
SASA	49,88	45,69	47,01	48,45	49,77	51,21	52,53	53,97
SISE	49,26	47,24	48,24	48,75	49,75	50,26	51,26	51,77
SKBNK	7,00	6,69	6,83	6,91	7,05	7,13	7,27	7,35
SMRTG	65,70	58,30	59,90	62,80	64,40	67,30	68,90	71,80
SNGYO	3,19	2,79	2,90	3,04	3,15	3,29	3,40	3,54
SOKM	58,55	55,77	56,38	57,47	58,08	59,17	59,78	60,87
TAVHL	116,00	111,63	113,27	114,63	116,27	117,63	119,27	120,63
TCELL	57,85	55,52	55,98	56,92	57,38	58,32	58,78	59,72
THYAO	251,00	241,83	245,87	248,43	252,47	255,03	259,07	261,63
TKFEN	45,10	42,55	43,77	44,43	45,65	46,31	47,53	48,19
TOASO	238,50	221,33	229,57	234,03	242,27	246,73	254,97	259,43
TSKB	7,12	6,76	6,93	7,03	7,20	7,30	7,47	7,57
TTKOM	23,90	21,73	22,33	23,11	23,71	24,49	25,09	25,87
TTRAK	690,50	656,50	673,50	682,00	699,00	707,50	724,50	733,00
TUKAS	7,92	7,75	7,81	7,87	7,93	7,99	8,05	8,11
TUPRS	152,90	147,23	149,37	151,13	153,27	155,03	157,17	158,93
ULKER	85,65	81,92	83,38	84,52	85,98	87,12	88,58	89,72
VAKBN	13,90	13,23	13,55	13,72	14,04	14,21	14,53	14,70
VESBE	16,55	16,00	16,24	16,40	16,64	16,80	17,04	17,20
VESTL	59,75	56,50	57,15	58,45	59,10	60,40	61,05	62,35
YEOTK	215,50	191,53	196,77	206,13	211,37	220,73	225,97	235,33
YKBNK	19,20	18,53	18,76	18,98	19,21	19,43	19,66	19,88
YYLGD	14,30	13,47	13,81	14,05	14,39	14,63	14,97	15,21
ZOREN	5,09	4,86	4,94	5,02	5,10	5,18	5,26	5,34

Dip Zirve Analizi (BİST-50 endeksine dahil hisse senetleri için)

Hisse Senedi	Son Fiyat (TL)	52 hafta		Yılbaşından beri		Dipten uzaklık		Zirveye yakınlık		Dipten uzaklık sıralaması		Zirveye yakınlık sıralaması	
		En düşük	En Yüksek	En düşük	En Yüksek	52 hafta	YBB	52 hafta	YBB	52 hafta	YBB	52 hafta	YBB
AEFES	110,90	44,83	121,00	44,83	121,00	%147	%147	%9	%9	36,00	36,00	40,00	40,00
AKBNK	33,64	13,02	35,20	13,02	35,20	%158	%158	%5	%5	40,00	41,00	48,00	48,00
AKSEN	34,42	25,84	50,46	25,84	46,20	%33	%33	%47	%34	4,00	4,00	6,00	18,00
ALARK	100,80	50,64	135,68	50,64	135,68	%99	%99	%35	%35	27,00	27,00	18,00	17,00
ARCLK	135,90	82,72	176,70	82,72	176,70	%64	%64	%30	%30	12,00	12,00	26,00	26,00
ASELS	48,84	19,35	49,86	19,35	49,86	%152	%152	%2	%2	38,00	38,00	50,00	50,00
ASTOR	109,70	13,60	151,40	13,60	151,40	%706	%706	%38	%38	50,00	50,00	12,00	11,00
BIMAS	308,00	113,31	330,40	113,31	330,40	%172	%172	%7	%7	42,00	43,00	45,00	45,00
CANTE	19,12	15,83	62,24	15,83	57,40	%21	%21	%226	%200	2,00	2,00	1,00	1,00
CIMSA	34,46	10,53	51,17	10,53	51,17	%227	%227	%48	%48	47,00	47,00	5,00	5,00
CWENE	300,00	103,10	421,90	103,10	421,90	%191	%191	%41	%41	45,00	45,00	9,00	8,00
DOAS	245,20	102,22	318,83	102,22	318,83	%140	%140	%30	%30	34,00	34,00	25,00	25,00
DOHOL	13,20	7,51	15,28	7,51	15,28	%76	%76	%16	%16	13,00	14,00	36,00	36,00
EKGYO	7,37	5,23	9,75	5,23	9,75	%41	%41	%32	%32	5,00	5,00	22,00	22,00
ENJSA	47,56	25,20	57,50	25,20	57,50	%89	%89	%21	%21	22,00	23,00	30,00	30,00
ENKAI	35,16	22,11	39,04	22,94	39,04	%59	%53	%11	%11	10,00	10,00	39,00	39,00
EREGL	40,96	27,72	53,55	27,72	53,55	%48	%48	%31	%31	8,00	8,00	24,00	24,00
EUPWR	170,60	44,66	258,00	44,66	258,00	%282	%282	%51	%51	49,00	49,00	3,00	3,00
FROTO	841,00	385,05	953,17	419,64	953,17	%118	%100	%13	%13	30,00	28,00	38,00	38,00
GARAN	54,05	19,12	58,65	19,12	58,65	%183	%183	%9	%9	44,00	44,00	42,00	42,00
GESAN	82,20	43,03	116,50	43,03	116,50	%91	%91	%42	%42	24,00	25,00	8,00	7,00
GUBRF	380,00	166,00	390,70	166,00	390,70	%129	%129	%3	%3	32,00	32,00	49,00	49,00
HALKB	12,98	8,84	17,69	8,84	17,69	%47	%47	%36	%36	7,00	7,00	16,00	15,00
HEKTS	22,30	20,24	44,90	20,24	41,10	%10	%10	%101	%84	1,00	1,00	2,00	2,00
ISCTR	21,44	8,67	26,52	8,67	26,52	%147	%147	%24	%24	37,00	37,00	28,00	28,00
KCHOL	141,50	63,57	160,40	66,65	160,40	%123	%112	%13	%13	31,00	30,00	37,00	37,00
KONTR	254,75	103,81	351,00	103,81	351,00	%145	%145	%38	%38	35,00	35,00	13,00	12,00
KOZAA	55,20	30,38	75,65	30,38	75,65	%82	%82	%37	%37	17,00	18,00	14,00	13,00
KOZAL	23,24	15,66	33,92	15,66	33,92	%48	%48	%46	%46	9,00	9,00	7,00	6,00
KRDMD	24,70	12,99	33,00	12,99	33,00	%90	%90	%34	%34	23,00	24,00	19,00	19,00
MGROS	359,75	115,25	426,00	115,25	426,00	%212	%212	%18	%18	46,00	46,00	32,00	32,00
ODAS	10,93	4,75	14,47	4,75	14,47	%130	%130	%32	%32	33,00	33,00	21,00	21,00
OYAKC	65,20	17,80	88,90	17,80	88,90	%266	%266	%36	%36	48,00	48,00	15,00	14,00
PETKM	21,60	11,76	25,14	11,76	25,14	%84	%84	%16	%16	20,00	21,00	35,00	35,00
PGSUS	705,00	395,60	979,50	403,00	979,50	%78	%75	%39	%39	15,00	13,00	11,00	10,00
SAHOL	60,95	34,12	65,15	34,12	65,15	%79	%79	%7	%7	16,00	16,00	46,00	46,00
SASA	49,88	38,65	70,00	38,65	70,00	%29	%29	%40	%40	3,00	3,00	10,00	9,00
SISE	49,26	34,71	57,45	34,71	57,45	%42	%42	%17	%17	6,00	6,00	34,00	34,00
SMRTG	65,70	25,71	99,20	25,71	99,20	%156	%156	%51	%51	39,00	39,00	4,00	4,00
TAVHL	116,00	63,70	139,20	63,70	139,20	%82	%82	%20	%20	18,00	19,00	31,00	31,00
TCCELL	57,85	30,20	62,65	30,20	62,65	%92	%92	%8	%8	26,00	26,00	43,00	43,00
THYAO	251,00	115,90	269,80	115,90	269,80	%117	%117	%7	%7	29,00	31,00	44,00	44,00
TKFEN	45,10	24,44	55,40	24,44	55,40	%85	%85	%23	%23	21,00	22,00	29,00	29,00
TOASO	238,50	124,58	316,60	133,28	316,60	%91	%79	%33	%33	25,00	17,00	20,00	20,00
TSKB	7,12	3,45	9,05	3,45	9,05	%106	%106	%27	%27	28,00	29,00	27,00	27,00
TTKOM	23,90	13,10	27,88	13,10	27,88	%82	%82	%17	%17	19,00	20,00	33,00	33,00
TUPRS	152,90	54,10	166,21	59,52	166,21	%183	%157	%9	%9	43,00	40,00	41,00	41,00
VAKBN	13,90	7,88	18,21	7,88	18,21	%76	%76	%31	%31	14,00	15,00	23,00	23,00
VESTL	59,75	37,26	81,10	37,26	81,10	%60	%60	%36	%36	11,00	11,00	17,00	16,00
YKBNK	19,20	7,19	20,12	7,19	20,12	%167	%167	%5	%5	41,00	42,00	47,00	47,00

YBB: Yılbaşından bugüne

Yatırım Merkezlerimiz

Genel Müdürlük

Nispetiye Cad. B-3 Blok Kat: 9 Akmerkez Etiler - İSTANBUL
0 212 355 46 46

Adana	Cemal Paşa Mah. Gazipaşa Bul. Cemal Uğurlu Apt. Kat: 1 D: 4	(0 322) 457 77 55
Akatlar İrtibat Bürosu	Akat Mahallesi Meydan Caddesi B Blok No: 16 D: 8 (Eski No D: 10) Beşiktaş	(0 212) 355 46 46
Ankara	Remzi Oğuz Anık Mah. Tunalı Hilmi Cad. Yaprak Apt. No: 94 Kat: 2 D: 9 Kavaklıdere Çankaya	(0 312) 435 18 36
Ankara - Çukurambar İrtibat Bürosu	Kızılırmak Mah.Ufuk Üniversitesi Cad. Next Level Loft Ofis No: 4/65 Kat: 24 Söğütözü Çankaya	(0 312) 909 87 70
Antalya	Şirinyalı Mah. İsmet Gökşen Cad. Özden Apt. No:82/6 Muratpaşa	(0 242) 248 45 20
Bakırköy	İstanbul Cad. Bakırköy İş Merkezi No: 6 Kat: 4 D: 14 Bakırköy	(0 212) 570 52 59
Bodrum İrtibat Bürosu	Konacık Mahallesi, Atatürk Bulvarı, Arbor-Abdullah Ünal Çabuk İş Merkezi No: 285/1-A6 Bodrum	(0212) 355 46 46
Bursa	Konak Mah. Barış (120) Sokak , Ofis Artı Binası, Dış kapı No:3 Daire:33 Nilüfer-BURSA	(0 224) 225 64 10
Çankaya İrtibat Bürosu	Çankaya Mahallesi Cinnah Caddesi Cinnah Apartmanı No: 55 D: 7-8 Çankaya / ANKARA	(0212) 355 46 46
Denizli	Urban İş Merkezi 2. Ticari Yol Daire 26 Kat: 6 Bayramyeri	(0 258) 265 87 85
Erenköy	Bağdat Cad. Çubukçu Apt. No: 333 Kat: 2 D: 4 Kadıköy	(0 216) 348 82 82
Gaziantep	İncilipinar Mah. Gazimuhtarpaşa Bul. Kepkepzade Park İş Merkezi B Blok No: 18 Kat: 1 D: 5	(0 342) 232 35 35
Girne	Ziya Rızıkı Cad. Şehit Necati Gürkaya Sok. Kat: 1 D: 1 Girne - KKTC	(0 392) 815 14 54-55-56
İzmir	Şair Eşref Bul. Ragıp Şanlı İş Merkezi No: 6 Kat: 3 D: 306 Çankaya	(0 232) 445 01 61
İzmir İrtibat Bürosu	Şehit Nevres Bulvarı Eczacıbaşı Apartmanı No: 7 Kat: 2 Daire: 5 Pasaport Alsancak - Konak	(0 232) 241 24 50
İzmit	Hürriyet Cad. Kaya İşhanı No: 39/5 İzmit	(0 262) 323 11 33
İzmit İrtibat Bürosu	Ömerağa Mah. Alemdar Cad. İ. Kolaylı Apt. No: 8 Kat: 2 İzmit	(0 262) 260 01 01
Karadeniz Ereğli	Murtaza Mah. Hamamüstü Sok. İ. Esat Taneri İş Merkezi No: 19 Kat: 2 Karadeniz Ereğli	(0 372) 316 40 50
Kartal	Üsküdar Cad. Cevat Kayacan Apt. No: 26 Kat: 4 D: 8 Kartal	(0 216) 306 22 71 - 306 22 06
Kayseri	Hunat Mah. Nuh Mehmet Baldöktü Sok. Gürcüoğlu Plaza No: 5 K: 3 D: 11 Melikgazi	(0 352) 221 08 68 - 222 82 51
Marmaris İrtibat Bürosu	Kemeraltı Mah. Orgeneral Mustafa Muğlalı Cad. Güven Apt. No: 22 D: 2 Marmaris	(0 252) 321 08 00
Merkez Şube	Akat Mahallesi Meydan Caddesi B Blok No: 16 D: 7 (Eski No D: 9) Beşiktaş	(0 212) 355 46 46
Mersin	İnönü Mah. 1401 Sok. No:32 Pozcu Evo Kat:2 No:10-11 Yenişehir Mersin	(0 324) 238 11 89
Trabzon İrtibat Bürosu	Kemerkaya Mahallesi Halkevi Cad. Mandıralı İş Merkezi No: 4 Daire: 4 Ortahisar	(0 462) 432 24 50

Uyarı Notu

Bu raporda yer alan yatırım bilgi, yorum ve tavsiyeleri, yorum ve tavsiyede bulunanların kişisel görüşlerine dayanmakta olup finansal bilgi ve genel yatırım tavsiyesi kapsamında hazırlanmıştır ve hiçbir şekilde yatırım danışmanlığı kapsamında değildir. Yatırım danışmanlığı hizmeti; yetkili kuruluşlar tarafından kişilerin risk ve getiri tercihleri dikkate alınarak kişiye özel sunulmaktadır. Burada yer alan yorum ve tavsiyeler ise genel niteliktedir. Bu tavsiyeler, mali durumunuz ile risk ve getiri tercihlerinize uygun olmayabilir. Bu nedenle, sadece burada yer alan bilgilere dayanarak yatırım kararı verilmesi beklentilerinize uygun sonuçlar doğurmayabilir.

Yatırım Danışmanlığı hizmeti talep edilmesi halinde; yatırımcının Tacirler Yatırım Menkul Değerler A.Ş. ile Yatırım Danışmanlığı sözleşmesi imzalamış olması, Yerindelik Testi'ni tamamlamış ve risk grubunun belirlemiş olması zorunludur.

Bu raporda yer alan her türlü bilgi, yorum ve tavsiye uygunluk testi ile tespit edilecek risk grubunuz ve getiri beklentiniz ile uyumlu olmayabilir. Dolayısıyla, uygunluk testi neticesinde risk grubunuz tespit edilmeden sadece burada yer alan bilgilere dayanılarak yatırım kararı verilmesi amaç, bilgi ve tecrübenize uygun sonuçlar doğurmayabilir.

Bu rapor herhangi bir sürede belirli bir getirinin sağlanacağına dair bir taahhüt içermemekte olup, zaman içerisinde piyasa koşullarında meydana gelen değişiklikler nedeniyle yorum ve tavsiyelerde değişiklikler söz konusu olabilir. Bu raporda bahsedilen yatırım araçlarının fiyatları ve değerleri yatırımcıların menfaatlerine aykırı olarak hareket edebilir ve netice itibarıyla yatırımcılar anaparalarını kaybetme riski ile karşı karşıya kalabilirler. Bu raporda yer alan geçmiş performans verileri gelecekte elde edilecek sonuçların bir garantisi olarak kabul edilemez.

Bu raporda yer alan tüm bilgiler ve görüşler yatırımcıları bilgilendirmek amacıyla, Tacirler Yatırım Menkul Değerler A.Ş. tarafından güncel ve güvenilir kaynaklardan temin edilmiş olmakla beraber, Tacirler Yatırım Menkul Değerler A.Ş. söz konusu bilgilerin doğru ve tam olduğunu taahhüt etmemektedir. Raporlardaki yorumlardan, bilgilerin tam veya doğru olmaması ve/veya güncellenme nedeniyle doğabilecek maddi ve manevi zararlardan Tacirler Yatırım Menkul Değerler A.Ş. ve çalışanları sorumlu tutulamaz.

Bu rapor, sadece gönderildiği kişilerin kullanımı içindir. Bu raporun tümü veya bir kısmı Tacirler Yatırım Menkul Değerler A.Ş.'nin yazılı izni olmadan çoğaltılamaz, yayımlanamaz veya üçüncü kişilere gösterilemez, ticari amaçla kullanılamaz. Aksi halde, Tacirler Yatırım Menkul Değerler A.Ş. uğramış olduğu bütün zarar ve ziyanı talep etme hakkını saklı tutar.