

BIST 100 Teknik Analiz

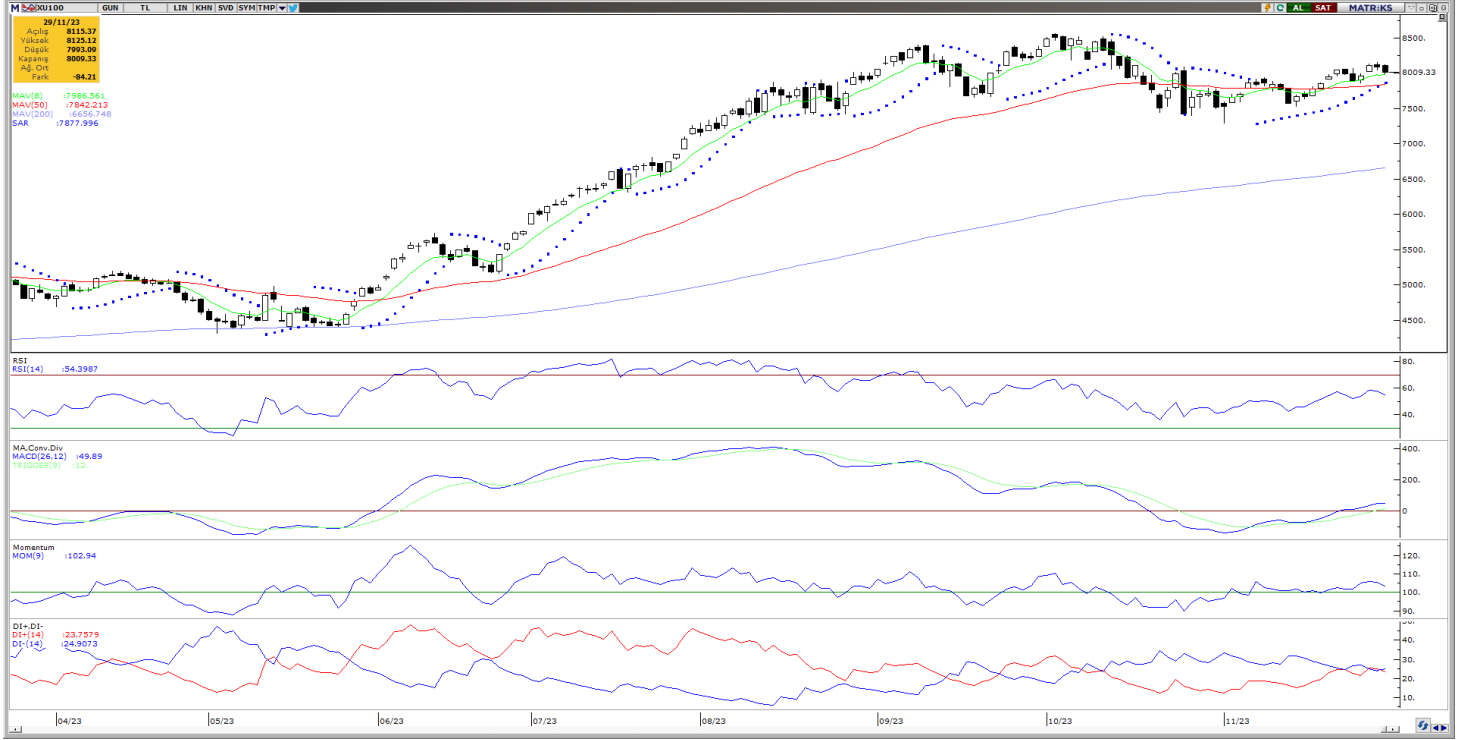

Vade	Üssel H.O.	H.O. Kesişim	Trend Yönü	Trendin Gücü	En son	5 gün önce	20 gün önce
Kısa	5 günlük	5-22	Yukarı	Kuvvetlenen yükseliş	8.020	7.932	7.811
Orta	22 günlük	22-50	Yukarı	Kuvvetlenen yükseliş	7.904	7.852	7.831
Uzun	50 günlük	50-200	Yukarı	Kuvvetlenen yükseliş	7.842	7.813	7.795

BIST-100	Destek 3	Destek 2	Destek 1	Kapanış	Pivot	Direnç 1	Direnç 2	Direnç 3
	7.769	7.849	7.929	8.009	8.043	8.089	8.170	8.250

Dün BIST-100 endeksi, güne 24,67 puan ve %0,30 değer kazanarak 8.118,22 puandan başladı ancak devamındaki satışlar ile önceki kapanışa göre %1,04 değer kaybederek 8.009,33 puandan tamamladı. Toplamda 82,1 milyar TL işlem hacmi gerçekleşti ve Türk Hava Yolları, Sasa Polyester, Tüpraş, Ereğli Demir Çelik ve Akbank en çok işlem gören hisse senetleri oldu. Tüm sektör endeksleri geriledi. 8.000 puan seviyesi, gelen satış baskısına rağmen bunun üzerinde kapatmayı başaran BIST-100 endeksi için, psikolojik destek seviyesi olma konumunu koruyor. Bugün yukarı yönlü hareketlerde ilk olarak 8.089 direnç puan seviyesini ve ardından 8.170 direnç puan seviyesini takip edeceğiz. Olası aşağı yönlü hareketlerde ise 7.929 puan seviyesi ilk destek noktamızı oluştururken, ana destek noktamız 7.849 puan seviyesi oluşturacak.

GÜNLÜK TEKNİK ANALİZ BAZLI HİSSE ÖNERİLERİ

Hisse	Beklenen Yön	İşlem seviyesi	Hedef	Stop-loss	Önceki gün en düşük - en yüksek
MGROS	Yükseliş	366,25	373,60	364,10	363,75 - 379,75
THYAO	Yükseliş	255,00	260,10	253,50	255,00 - 262,25
TUPRS	Yükseliş	154,90	158,00	154,00	154,90 - 158,10
YKBNK	Yükseliş	19,34	19,73	19,22	19,05 - 19,46

BİST-100 endeksine dahil hisse senetleri için tahmini işlem aralıkları

	Son Fiyat	Destek 3	Destek 2	Destek 1	Pivot	Direnç 1	Direnç 2	Direnç 3
AEFES	114,50	110,13	112,17	113,33	115,37	116,53	118,57	119,73
AGHOL	192,90	181,03	186,97	189,93	195,87	198,83	204,77	207,73
AHGAZ	12,00	11,46	11,73	11,86	12,13	12,26	12,53	12,66
AKBNK	33,92	32,80	33,08	33,50	33,78	34,20	34,48	34,90
AKCNS	145,80	135,30	140,40	143,10	148,20	150,90	156,00	158,70
AKFGY	4,65	4,32	4,48	4,57	4,73	4,82	4,98	5,07
AKFYE	18,00	17,05	17,46	17,73	18,14	18,41	18,82	19,09
AKSA	88,15	84,13	85,82	86,98	88,67	89,83	91,52	92,68
AKSEN	34,92	33,81	34,35	34,63	35,17	35,45	35,99	36,27
ALARK	101,30	97,87	99,03	100,17	101,33	102,47	103,63	104,77
ALBRK	4,03	3,93	3,98	4,00	4,05	4,07	4,12	4,14
ALFAS	100,10	92,37	96,03	98,07	101,73	103,77	107,43	109,47
ARCLK	139,90	134,53	136,97	138,43	140,87	142,33	144,77	146,23
ASELS	48,00	46,29	47,09	47,55	48,35	48,81	49,61	50,07
ASTOR	110,00	103,10	106,20	108,10	111,20	113,10	116,20	118,10
BERA	13,90	13,25	13,57	13,74	14,06	14,23	14,55	14,72
BIENY	48,14	46,23	47,17	47,65	48,59	49,07	50,01	50,49
BIMAS	312,00	297,50	303,00	307,50	313,00	317,50	323,00	327,50
BRSAN	696,00	646,67	669,33	682,67	705,33	718,67	741,33	754,67
BRYAT	2246,00	2.102,00	2.172,00	2.209,00	2.279,00	2.316,00	2.386,00	2.423,00
BUCIM	8,74	8,32	8,50	8,62	8,80	8,92	9,10	9,22
CANTE	18,32	17,75	18,03	18,18	18,46	18,61	18,89	19,04
CCOLA	414,75	398,83	404,42	409,58	415,17	420,33	425,92	431,08
CIMSA	33,66	31,50	32,58	33,12	34,20	34,74	35,82	36,36
CWENE	284,25	265,42	274,58	279,42	288,58	293,42	302,58	307,42
DOAS	245,30	232,87	238,73	242,02	247,88	251,17	257,03	260,32
DOHOL	13,04	12,20	12,56	12,80	13,16	13,40	13,76	14,00
ECILC	48,76	46,77	47,73	48,24	49,20	49,71	50,67	51,18
ECZYT	323,75	292,75	308,25	316,00	331,50	339,25	354,75	362,50
EGEEN	10605,00	9.743,33	10.021,67	10.313,33	10.591,67	10.883,33	11.161,67	11.453,33
EKGYO	7,40	7,12	7,25	7,32	7,45	7,52	7,65	7,72
ENJSA	48,82	47,69	48,17	48,49	48,97	49,29	49,77	50,09
ENKAI	35,32	33,72	34,32	34,82	35,42	35,92	36,52	37,02
EREGL	41,22	40,10	40,54	40,88	41,32	41,66	42,10	42,44
EUPWR	164,50	153,17	158,83	161,67	167,33	170,17	175,83	178,67
EUREN	15,40	14,61	15,01	15,20	15,60	15,79	16,19	16,38
FROTO	842,00	825,00	830,00	836,00	841,00	847,00	852,00	858,00
GARAN	54,25	51,92	52,68	53,47	54,23	55,02	55,78	56,57
GENIL	53,25	48,57	50,38	51,82	53,63	55,07	56,88	58,32
GESAN	79,25	74,17	76,58	77,92	80,33	81,67	84,08	85,42
GLYHO	11,20	10,62	10,85	11,03	11,26	11,44	11,67	11,85
GUBRF	364,50	349,83	355,67	360,08	365,92	370,33	376,17	380,58
GWIND	27,16	25,52	26,24	26,70	27,42	27,88	28,60	29,06
HALKB	13,02	12,65	12,81	12,92	13,08	13,19	13,35	13,46
HEKTS	22,86	21,11	21,53	22,19	22,61	23,27	23,69	24,35
IMASM	16,45	15,37	15,82	16,14	16,59	16,91	17,36	17,68
IPEKE	39,66	37,21	38,43	39,05	40,27	40,89	42,11	42,73
ISCTR	21,94	21,22	21,50	21,72	22,00	22,22	22,50	22,72
ISDMR	36,02	34,75	35,33	35,67	36,25	36,59	37,17	37,51
ISGYO	21,36	19,76	20,56	20,96	21,76	22,16	22,96	23,36

BİST-100 endeksine dahil hisse senetleri için tahmini işlem aralıkları

	Son Fiyat	Destek 3	Destek 2	Destek 1	Pivot	Direnç 1	Direnç 2	Direnç 3
ISMEN	31,20	29,49	30,27	30,73	31,51	31,97	32,75	33,21
IZMDC	5,85	5,42	5,60	5,73	5,91	6,04	6,22	6,35
KARSN	9,80	9,29	9,52	9,66	9,89	10,03	10,26	10,40
KAYSE	39,70	37,19	38,45	39,07	40,33	40,95	42,21	42,83
KCAER	30,60	28,95	29,63	30,11	30,79	31,27	31,95	32,43
KCHOL	143,20	140,50	141,40	142,30	143,20	144,10	145,00	145,90
KMPUR	68,00	65,48	66,47	67,23	68,22	68,98	69,97	70,73
KONTR	253,00	238,08	245,17	249,08	256,17	260,08	267,17	271,08
KONYA	9035,00	8.236,67	8.538,33	8.786,67	9.088,33	9.336,67	9.638,33	9.886,67
KORDS	83,50	79,92	81,53	82,52	84,13	85,12	86,73	87,72
KOZAA	55,30	51,33	53,07	54,18	55,92	57,03	58,77	59,88
KOZAL	22,88	21,69	22,17	22,53	23,01	23,37	23,85	24,21
KRDMD	24,58	23,82	24,14	24,36	24,68	24,90	25,22	25,44
KZBGY	18,55	17,37	17,74	18,14	18,51	18,91	19,28	19,68
MAVI	105,50	98,13	100,57	103,03	105,47	107,93	110,37	112,83
MGROS	366,25	344,08	353,92	360,08	369,92	376,08	385,92	392,08
MIATK	38,56	33,97	36,15	37,35	39,53	40,73	42,91	44,11
ODAS	11,58	11,08	11,31	11,44	11,67	11,80	12,03	12,16
OTKAR	431,00	408,92	417,33	424,17	432,58	439,42	447,83	454,67
OYAKC	69,60	64,52	66,63	68,12	70,23	71,72	73,83	75,32
PENTA	21,28	20,04	20,52	20,90	21,38	21,76	22,24	22,62
PETKM	21,44	20,51	20,95	21,19	21,63	21,87	22,31	22,55
PGSUS	715,00	689,50	702,00	708,50	721,00	727,50	740,00	746,50
PSGYO	6,06	5,80	5,90	5,98	6,08	6,16	6,26	6,34
QUAGR	5,69	5,40	5,53	5,61	5,74	5,82	5,95	6,03
SAHOL	62,35	60,05	60,65	61,50	62,10	62,95	63,55	64,40
SASA	51,10	46,93	47,89	49,49	50,45	52,05	53,01	54,61
SISE	50,65	49,23	49,58	50,11	50,46	50,99	51,34	51,87
SKBNK	7,08	6,72	6,89	6,99	7,16	7,26	7,43	7,53
SMRTG	61,65	58,13	59,72	60,68	62,27	63,23	64,82	65,78
SNGYO	3,00	2,92	2,96	2,98	3,02	3,04	3,08	3,10
SOKM	57,70	53,80	55,30	56,50	58,00	59,20	60,70	61,90
TAVHL	117,10	110,43	113,77	115,43	118,77	120,43	123,77	125,43
TCELL	57,25	53,70	55,35	56,30	57,95	58,90	60,55	61,50
THYAO	255,00	245,33	250,17	252,58	257,42	259,83	264,67	267,08
TKFEN	46,50	44,06	44,98	45,74	46,66	47,42	48,34	49,10
TOASO	250,50	237,33	240,97	245,73	249,37	254,13	257,77	262,53
TSKB	7,28	6,96	7,11	7,19	7,34	7,42	7,57	7,65
TTKOM	23,06	21,25	22,07	22,57	23,39	23,89	24,71	25,21
TTRAK	709,00	683,67	696,33	702,67	715,33	721,67	734,33	740,67
TUKAS	7,91	7,63	7,76	7,84	7,97	8,05	8,18	8,26
TUPRS	154,90	150,63	152,77	153,83	155,97	157,03	159,17	160,23
ULKER	85,80	80,23	82,77	84,28	86,82	88,33	90,87	92,38
VAKBN	14,26	13,48	13,87	14,06	14,45	14,64	15,03	15,22
VESBE	16,83	16,35	16,56	16,69	16,90	17,03	17,24	17,37
VESTL	58,55	55,80	57,15	57,85	59,20	59,90	61,25	61,95
YEOTK	202,50	189,30	195,90	199,20	205,80	209,10	215,70	219,00
YKBNK	19,34	18,70	18,87	19,11	19,28	19,52	19,69	19,93
YYLGD	14,67	13,78	14,18	14,42	14,82	15,06	15,46	15,70
ZOREN	5,12	4,83	4,97	5,05	5,19	5,27	5,41	5,49

Dip Zirve Analizi (BİST-50 endeksine dahil hisse senetleri için)

Hisse Senedi	Son Fiyat (TL)	52 hafta		Yılbaşından beri		Dipten uzaklık		Zirveye yakınlık		Dipten uzaklık sıralaması		Zirveye yakınlık sıralaması	
		En düşük	En Yüksek	En düşük	En Yüksek	52 hafta	YBB	52 hafta	YBB	52 hafta	YBB	52 hafta	YBB
AEFES	114,50	44,83	121,00	44,83	121,00	%155	%155	%6	%6	39,00	39,00	46,00	46,00
AKBNK	33,92	13,02	35,20	13,02	35,20	%161	%161	%4	%4	40,00	41,00	50,00	50,00
AKSEN	34,92	25,84	50,46	25,84	46,20	%35	%35	%45	%32	4,00	4,00	9,00	18,00
ALARK	101,30	50,64	135,68	50,64	135,68	%100	%100	%34	%34	26,00	27,00	18,00	17,00
ARCLK	139,90	82,72	176,70	82,72	176,70	%69	%69	%26	%26	12,00	12,00	25,00	25,00
ASELS	48,00	19,35	49,86	19,35	49,86	%148	%148	%4	%4	37,00	37,00	49,00	49,00
ASTOR	110,00	13,60	151,40	13,60	151,40	%709	%709	%38	%38	50,00	50,00	12,00	11,00
BIMAS	312,00	113,31	330,40	113,31	330,40	%175	%175	%6	%6	42,00	43,00	44,00	44,00
CANTE	18,32	15,83	62,24	15,83	57,40	%16	%16	%240	%213	2,00	2,00	1,00	1,00
CIMSA	33,66	10,53	51,17	10,53	51,17	%220	%220	%52	%52	47,00	47,00	5,00	5,00
CWENE	284,25	103,10	421,90	103,10	421,90	%176	%176	%48	%48	43,00	44,00	6,00	6,00
DOAS	245,30	102,22	318,83	102,22	318,83	%140	%140	%30	%30	34,00	34,00	20,00	20,00
DOHOL	13,04	7,51	15,28	7,51	15,28	%74	%74	%17	%17	13,00	13,00	34,00	34,00
EKGYO	7,40	5,23	9,75	5,23	9,75	%41	%41	%32	%32	5,00	5,00	19,00	19,00
ENJSA	48,82	25,20	57,50	25,20	57,50	%94	%94	%18	%18	25,00	26,00	32,00	32,00
ENKAI	35,32	22,11	39,04	22,94	39,04	%60	%54	%11	%11	11,00	10,00	39,00	39,00
EREGL	41,22	27,72	53,55	27,72	53,55	%49	%49	%30	%30	9,00	9,00	21,00	21,00
EUPWR	164,50	44,66	258,00	44,66	258,00	%268	%268	%57	%57	48,00	48,00	4,00	4,00
FROTO	842,00	385,05	953,17	419,64	953,17	%119	%101	%13	%13	29,00	28,00	37,00	37,00
GARAN	54,25	19,12	58,65	19,12	58,65	%184	%184	%8	%8	44,00	45,00	41,00	41,00
GESAN	79,25	43,03	116,50	43,03	116,50	%84	%84	%47	%47	20,00	21,00	8,00	8,00
GUBRF	364,50	166,00	390,70	166,00	390,70	%120	%120	%7	%7	30,00	31,00	43,00	43,00
HALKB	13,02	8,84	17,69	8,84	17,69	%47	%47	%36	%36	8,00	8,00	16,00	15,00
HEKTS	22,86	20,24	44,90	20,24	41,10	%13	%13	%96	%80	1,00	1,00	2,00	2,00
ISCTR	21,94	8,67	26,52	8,67	26,52	%153	%153	%21	%21	38,00	38,00	29,00	29,00
KCHOL	143,20	63,57	160,40	66,65	160,40	%125	%115	%12	%12	32,00	30,00	38,00	38,00
KONTR	253,00	103,81	351,00	103,81	351,00	%144	%144	%39	%39	35,00	35,00	10,00	9,00
KOZAA	55,30	30,38	75,65	30,38	75,65	%82	%82	%37	%37	16,00	17,00	15,00	14,00
KOZAL	22,88	15,66	33,92	15,66	33,92	%46	%46	%48	%48	7,00	7,00	7,00	7,00
KRDMD	24,58	12,99	33,00	12,99	33,00	%89	%89	%34	%34	22,00	23,00	17,00	16,00
MGROS	366,25	115,25	426,00	115,25	426,00	%218	%218	%16	%16	46,00	46,00	35,00	35,00
ODAS	11,58	4,75	14,47	4,75	14,47	%144	%144	%25	%25	36,00	36,00	26,00	26,00
OYAKC	69,60	17,80	88,90	17,80	88,90	%291	%291	%28	%28	49,00	49,00	22,00	22,00
PETKM	21,44	11,76	25,14	11,76	25,14	%82	%82	%17	%17	17,00	18,00	33,00	33,00
PGSUS	715,00	385,60	979,50	403,00	979,50	%85	%77	%37	%37	21,00	15,00	13,00	12,00
SAHOL	62,35	34,12	65,15	34,12	65,15	%83	%83	%4	%4	18,00	19,00	47,00	47,00
SASA	51,10	38,65	70,00	38,65	70,00	%32	%32	%37	%37	3,00	3,00	14,00	13,00
SISE	50,65	34,71	57,45	34,71	57,45	%46	%46	%13	%13	6,00	6,00	36,00	36,00
SMRTG	61,65	25,71	99,20	25,71	99,20	%140	%140	%61	%61	33,00	33,00	3,00	3,00
TAVHL	117,10	63,70	139,20	63,70	139,20	%84	%84	%19	%19	19,00	20,00	31,00	31,00
TCCELL	57,25	30,20	62,65	30,20	62,65	%90	%90	%9	%9	23,00	24,00	40,00	40,00
THYAO	255,00	115,90	269,80	115,90	269,80	%120	%120	%6	%6	31,00	32,00	45,00	45,00
TKFEN	46,50	24,44	55,40	24,44	55,40	%90	%90	%19	%19	24,00	25,00	30,00	30,00
TOASO	250,50	124,58	316,60	133,28	316,60	%101	%88	%26	%26	27,00	22,00	24,00	24,00
TSKB	7,28	3,45	9,05	3,45	9,05	%111	%111	%24	%24	28,00	29,00	27,00	27,00
TTKOM	23,06	13,10	27,88	13,10	27,88	%76	%76	%21	%21	14,00	14,00	28,00	28,00
TUPRS	154,90	54,10	166,21	59,52	166,21	%186	%160	%7	%7	45,00	40,00	42,00	42,00
VAKBN	14,26	7,88	18,21	7,88	18,21	%81	%81	%28	%28	15,00	16,00	23,00	23,00
VESTL	58,55	37,26	81,10	37,26	81,10	%57	%57	%39	%39	10,00	11,00	11,00	10,00
YKBNK	19,34	7,19	20,12	7,19	20,12	%169	%169	%4	%4	41,00	42,00	48,00	48,00

YBB: Yılbaşından bugüne

Yatırım Merkezlerimiz

Genel Müdürlük

Nispetiye Cad. B-3 Blok Kat: 9 Akmerkez Etiler - İSTANBUL
0 212 355 46 46

Adana	Cemal Paşa Mah. Gazipaşa Bul. Cemal Uğurlu Apt. Kat: 1 D: 4	(0 322) 457 77 55
Akatlar İrtibat Bürosu	Akat Mahallesi Meydan Caddesi B Blok No: 16 D: 8 (Eski No D: 10) Beşiktaş	(0 212) 355 46 46
Ankara	Remzi Oğuz Anık Mah. Tunalı Hilmi Cad. Yaprak Apt. No: 94 Kat: 2 D: 9 Kavaklıdere Çankaya	(0 312) 435 18 36
Ankara - Çukurambar İrtibat Bürosu	Kızılırmak Mah.Ufuk Üniversitesi Cad. Next Level Loft Ofis No: 4/65 Kat: 24 Söğütözü Çankaya	(0 312) 909 87 70
Antalya	Şirinyalı Mah. İsmet Gökşen Cad. Özden Apt. No:82/6 Muratpaşa	(0 242) 248 45 20
Bakırköy	İstanbul Cad. Bakırköy İş Merkezi No: 6 Kat: 4 D: 14 Bakırköy	(0 212) 570 52 59
Bodrum İrtibat Bürosu	Konacık Mahallesi, Atatürk Bulvarı, Arbor-Abdullah Ünal Çabuk İş Merkezi No: 285/1-A6 Bodrum	(0212) 355 46 46
Bursa	Konak Mah. Barış (120) Sokak , Ofis Artı Binası, Dış kapı No:3 Daire:33 Nilüfer-BURSA	(0 224) 225 64 10
Çankaya İrtibat Bürosu	Çankaya Mahallesi Cinnah Caddesi Cinnah Apartmanı No: 55 D: 7-8 Çankaya / ANKARA	(0212) 355 46 46
Denizli	Urban İş Merkezi 2. Ticari Yol Daire 26 Kat: 6 Bayramyeri	(0 258) 265 87 85
Erenköy	Bağdat Cad. Çubukçu Apt. No: 333 Kat: 2 D: 4 Kadıköy	(0 216) 348 82 82
Gaziantep	İncilipinar Mah. Gazimuhtarpaşa Bul. Kepkepzade Park İş Merkezi B Blok No: 18 Kat: 1 D: 5	(0 342) 232 35 35
Girne	Ziya Rızıkı Cad. Şehit Necati Gürkaya Sok. Kat: 1 D: 1 Girne - KKTC	(0 392) 815 14 54-55-56
İzmir	Şair Eşref Bul. Ragıp Şanlı İş Merkezi No: 6 Kat: 3 D: 306 Çankaya	(0 232) 445 01 61
İzmir İrtibat Bürosu	Şehit Nevres Bulvarı Eczacıbaşı Apartmanı No: 7 Kat: 2 Daire: 5 Pasaport Alsancak - Konak	(0 232) 241 24 50
İzmit	Hürriyet Cad. Kaya İşhanı No: 39/5 İzmit	(0 262) 323 11 33
İzmit İrtibat Bürosu	Ömerağa Mah. Alemdar Cad. İ. Kolaylı Apt. No: 8 Kat: 2 İzmit	(0 262) 260 01 01
Karadeniz Ereğli	Murtaza Mah. Hamamüstü Sok. İ. Esat Taneri İş Merkezi No: 19 Kat: 2 Karadeniz Ereğli	(0 372) 316 40 50
Kartal	Üsküdar Cad. Cevat Kayacan Apt. No: 26 Kat: 4 D: 8 Kartal	(0 216) 306 22 71 - 306 22 06
Kayseri	Hunat Mah. Nuh Mehmet Baldöktü Sok. Gürcüoğlu Plaza No: 5 K: 3 D: 11 Melikgazi	(0 352) 221 08 68 - 222 82 51
Marmaris İrtibat Bürosu	Kemeraltı Mah. Orgeneral Mustafa Muğlalı Cad. Güven Apt. No: 22 D: 2 Marmaris	(0 252) 321 08 00
Merkez Şube	Akat Mahallesi Meydan Caddesi B Blok No: 16 D: 7 (Eski No D: 9) Beşiktaş	(0 212) 355 46 46
Mersin	İnönü Mah. 1401 Sok. No:32 Pozcu Evo Kat:2 No:10-11 Yenişehir Mersin	(0 324) 238 11 89
Trabzon İrtibat Bürosu	Kemerkaya Mahallesi Halkevi Cad. Mandıralı İş Merkezi No: 4 Daire: 4 Ortahisar	(0 462) 432 24 50

Uyarı Notu

Bu raporda yer alan yatırım bilgi, yorum ve tavsiyeleri, yorum ve tavsiyede bulunanların kişisel görüşlerine dayanmakta olup finansal bilgi ve genel yatırım tavsiyesi kapsamında hazırlanmıştır ve hiçbir şekilde yatırım danışmanlığı kapsamında değildir. Yatırım danışmanlığı hizmeti; yetkili kuruluşlar tarafından kişilerin risk ve getiri tercihleri dikkate alınarak kişiye özel sunulmaktadır. Burada yer alan yorum ve tavsiyeler ise genel niteliktedir. Bu tavsiyeler, mali durumunuz ile risk ve getiri tercihlerinize uygun olmayabilir. Bu nedenle, sadece burada yer alan bilgilere dayanarak yatırım kararı verilmesi beklentilerinize uygun sonuçlar doğurmayabilir.

Yatırım Danışmanlığı hizmeti talep edilmesi halinde; yatırımcının Tacirler Yatırım Menkul Değerler A.Ş. ile Yatırım Danışmanlığı sözleşmesi imzalamış olması, Yerindelik Testi'ni tamamlamış ve risk grubunun belirlemiş olması zorunludur.

Bu raporda yer alan her türlü bilgi, yorum ve tavsiye uygunluk testi ile tespit edilecek risk grubunuz ve getiri beklentiniz ile uyumlu olmayabilir. Dolayısıyla, uygunluk testi neticesinde risk grubunuz tespit edilmeden sadece burada yer alan bilgilere dayanılarak yatırım kararı verilmesi amaç, bilgi ve tecrübenize uygun sonuçlar doğurmayabilir.

Bu rapor herhangi bir sürede belirli bir getirinin sağlanacağına dair bir taahhüt içermemekte olup, zaman içerisinde piyasa koşullarında meydana gelen değişiklikler nedeniyle yorum ve tavsiyelerde değişiklikler söz konusu olabilir. Bu raporda bahsedilen yatırım araçlarının fiyatları ve değerleri yatırımcıların menfaatlerine aykırı olarak hareket edebilir ve netice itibarıyla yatırımcılar anaparalarını kaybetme riski ile karşı karşıya kalabilirler. Bu raporda yer alan geçmiş performans verileri gelecekte elde edilecek sonuçların bir garantisi olarak kabul edilemez.

Bu raporda yer alan tüm bilgiler ve görüşler yatırımcıları bilgilendirmek amacıyla, Tacirler Yatırım Menkul Değerler A.Ş. tarafından güncel ve güvenilir kaynaklardan temin edilmiş olmakla beraber, Tacirler Yatırım Menkul Değerler A.Ş. söz konusu bilgilerin doğru ve tam olduğunu taahhüt etmemektedir. Raporlardaki yorumlardan, bilgilerin tam veya doğru olmaması ve/veya güncellenme nedeniyle doğabilecek maddi ve manevi zararlardan Tacirler Yatırım Menkul Değerler A.Ş. ve çalışanları sorumlu tutulamaz.

Bu rapor, sadece gönderildiği kişilerin kullanımı içindir. Bu raporun tümü veya bir kısmı Tacirler Yatırım Menkul Değerler A.Ş.'nin yazılı izni olmadan çoğaltılamaz, yayımlanamaz veya üçüncü kişilere gösterilemez, ticari amaçla kullanılamaz. Aksi halde, Tacirler Yatırım Menkul Değerler A.Ş. uğramış olduğu bütün zarar ve ziyanı talep etme hakkını saklı tutar.