

BIST 100 Teknik Analiz

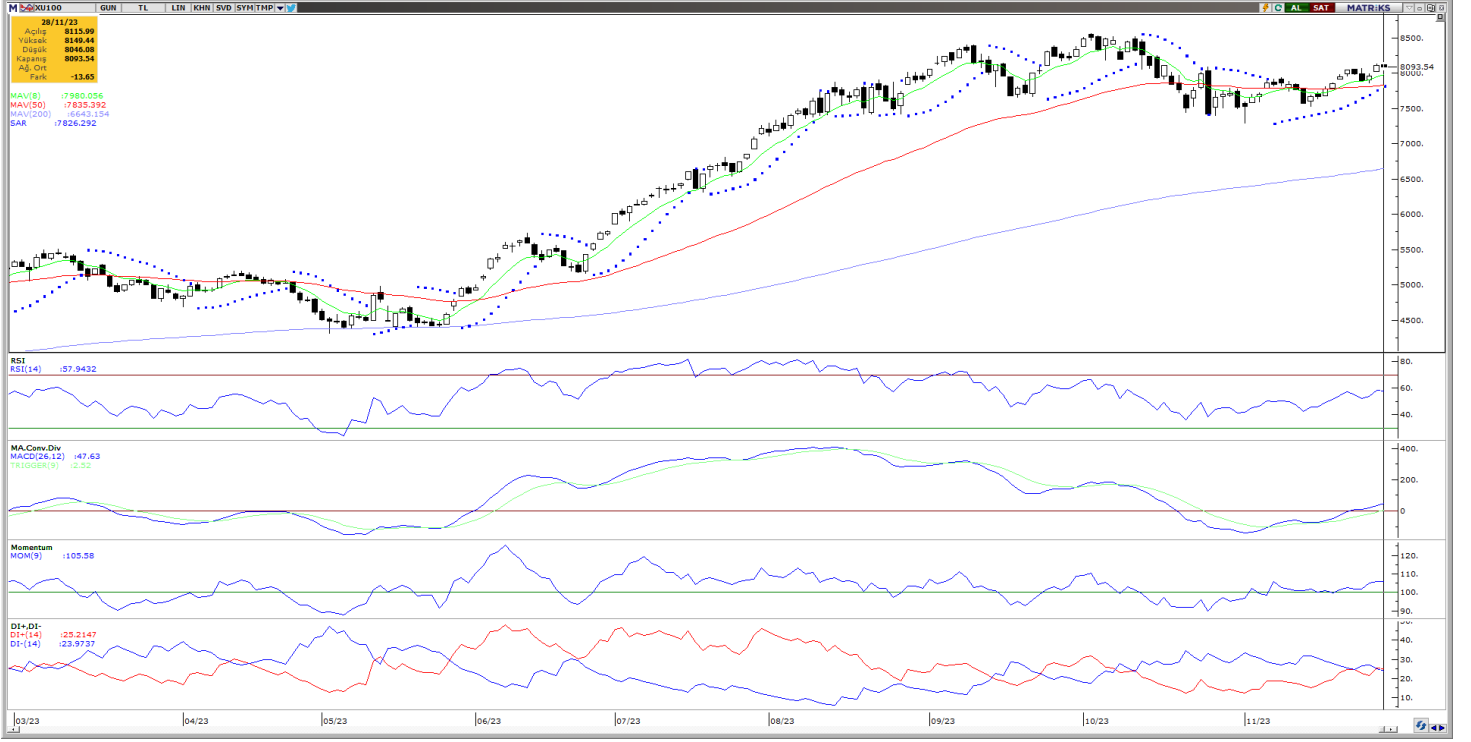

Vade	Üssel H.O.	H.O. Kesişim	Trend Yönü	Trendin Gücü	En son	5 gün önce	20 gün önce
Kısa	5 günlük	5-22	Yukarı	Kuvvetlenen yükseliş	8.025	7.919	7.796
Orta	22 günlük	22-50	Yukarı	Kuvvetlenen yükseliş	7.894	7.842	7.830
Uzun	50 günlük	50-200	Yukarı	Kuvvetlenen yükseliş	7.835	7.807	7.793

BIST-100	Destek 3	Destek 2	Destek 1	Kapanış	Pivot	Direnç 1	Direnç 2	Direnç 3
	7.851	7.932	8.013	8.094	8.096	8.174	8.255	8.336

Bugün BIST-100 endeksi, günü %0,17 değer kaybederek 8.093,54 puandan tamamladı. Toplamda 92,8 milyar TL işlem hacmi gerçekleşti. Önceki kapanışa göre mali endeks %0,61, hizmetler endeksi %0,37, teknoloji endeksi %1,16 değer kaybederken, sanayi endeksi %0,37 değer kazandı. Sektör endeksleri arasında en çok kazandıran %1,89 ile madencilik, en çok gerileyen ise %3,20 ile sigorta oldu. 8.000 puan seviyesinin hala güçlü bir psikolojik destek olduğunu hatırlatarak bugün yukarı yönlü hareketlerde ilk olarak 8.174 direnç puan seviyesini ve ardından 8.255 direnç puan seviyesini takip edeceğiz. Olası aşağı yönlü hareketlerde ise 8.013 puan seviyesi ilk destek noktamızı oluştururken, ana destek noktamız 7.932 puan seviyesi.

GÜNLÜK TEKNİK ANALİZ BAZLI HİSSE ÖNERİLERİ

Hisse	Beklenen Yön	İşlem seviyesi	Hedef	Stop-loss	Önceki gün en düşük - en yüksek
ALKIM	Yükseliş	37,70	38,44	37,48	37,10 - 38,18
ENKAI	Yükseliş	35,70	36,40	35,48	34,44 - 35,88
SELEC	Yükseliş	51,55	52,60	51,25	51,55 - 53,60
TUPRS	Yükseliş	156,00	159,10	155,10	153,80 - 157,00

BİST-100 endeksine dahil hisse senetleri için tahmini işlem aralıkları

	Son Fiyat	Destek 3	Destek 2	Destek 1	Pivot	Direnç 1	Direnç 2	Direnç 3
AEFES	115,40	111,50	112,80	114,10	115,40	116,70	118,00	119,30
AGHOL	199,60	190,07	194,53	197,07	201,53	204,07	208,53	211,07
AHGAZ	12,32	11,90	12,03	12,18	12,31	12,46	12,59	12,74
AKBNK	33,80	32,27	32,89	33,35	33,97	34,43	35,05	35,51
AKCNS	153,00	146,13	148,07	150,53	152,47	154,93	156,87	159,33
AKFGY	4,76	4,53	4,60	4,68	4,75	4,83	4,90	4,98
AKFYE	18,45	17,22	17,84	18,14	18,76	19,06	19,68	19,98
AKSA	89,15	84,47	86,58	87,87	89,98	91,27	93,38	94,67
AKSEN	35,40	34,11	34,55	34,97	35,41	35,83	36,27	36,69
ALARK	102,00	96,43	98,67	100,33	102,57	104,23	106,47	108,13
ALBRK	4,06	3,95	4,00	4,03	4,08	4,11	4,16	4,19
ALFAS	104,50	93,33	98,57	101,53	106,77	109,73	114,97	117,93
ARCLK	142,50	136,87	139,23	140,87	143,23	144,87	147,23	148,87
ASELS	48,54	46,08	47,10	47,82	48,84	49,56	50,58	51,30
ASTOR	113,60	110,17	111,73	112,67	114,23	115,17	116,73	117,67
BERA	14,25	13,55	13,83	14,04	14,32	14,53	14,81	15,02
BIENY	49,22	48,14	48,62	48,92	49,40	49,70	50,18	50,48
BIMAS	315,25	301,75	307,25	311,25	316,75	320,75	326,25	330,25
BRSAN	722,00	680,00	701,00	711,50	732,50	743,00	764,00	774,50
BRYAT	2313,00	2.171,00	2.235,00	2.274,00	2.338,00	2.377,00	2.441,00	2.480,00
BUCIM	8,89	8,50	8,68	8,78	8,96	9,06	9,24	9,34
CANTE	18,73	18,08	18,32	18,52	18,76	18,96	19,20	19,40
CCOLA	419,00	407,33	410,17	414,58	417,42	421,83	424,67	429,08
CIMSA	34,88	32,74	33,60	34,24	35,10	35,74	36,60	37,24
CWENE	293,25	273,25	282,75	288,00	297,50	302,75	312,25	317,50
DOAS	252,00	242,25	246,50	249,25	253,50	256,25	260,50	263,25
DOHOL	13,44	13,00	13,17	13,31	13,48	13,62	13,79	13,93
ECILC	49,90	48,10	48,64	49,27	49,81	50,44	50,98	51,61
ECZYT	342,00	301,50	312,50	327,25	338,25	353,00	364,00	378,75
EGEEN	10557,50	9.672,50	9.867,50	10.212,50	10.407,50	10.752,50	10.947,50	11.292,50
EKGYO	7,50	7,22	7,33	7,41	7,52	7,60	7,71	7,79
ENJSA	49,00	47,59	48,21	48,61	49,23	49,63	50,25	50,65
ENKAI	35,70	33,36	33,90	34,80	35,34	36,24	36,78	37,68
EREGL	41,06	39,29	40,01	40,53	41,25	41,77	42,49	43,01
EUPWR	170,50	161,53	165,57	168,03	172,07	174,53	178,57	181,03
EUREN	15,88	15,35	15,57	15,72	15,94	16,09	16,31	16,46
FROTO	844,00	808,17	815,33	829,67	836,83	851,17	858,33	872,67
GARAN	54,50	51,90	52,90	53,70	54,70	55,50	56,50	57,30
GENIL	54,10	50,30	52,20	53,15	55,05	56,00	57,90	58,85
GESAN	81,90	79,17	80,23	81,07	82,13	82,97	84,03	84,87
GLYHO	11,42	11,05	11,21	11,32	11,48	11,59	11,75	11,86
GUBRF	367,75	349,08	356,42	362,08	369,42	375,08	382,42	388,08
GWIND	27,46	25,62	26,46	26,96	27,80	28,30	29,14	29,64
HALKB	13,14	12,74	12,93	13,03	13,22	13,32	13,51	13,61
HEKTS	22,00	19,83	20,41	21,21	21,79	22,59	23,17	23,97
IMASM	16,91	15,39	16,12	16,51	17,24	17,63	18,36	18,75
IPEKE	40,92	39,45	40,01	40,47	41,03	41,49	42,05	42,51
ISCTR	22,16	21,37	21,69	21,93	22,25	22,49	22,81	23,05
ISDMR	36,00	34,85	35,29	35,65	36,09	36,45	36,89	37,25
ISGYO	22,46	21,12	21,46	21,96	22,30	22,80	23,14	23,64

BİST-100 endeksine dahil hisse senetleri için tahmini işlem aralıkları

	Son Fiyat	Destek 3	Destek 2	Destek 1	Pivot	Direnç 1	Direnç 2	Direnç 3
ISMEN	32,10	30,40	31,22	31,66	32,48	32,92	33,74	34,18
IZMDC	6,03	5,79	5,90	5,96	6,07	6,13	6,24	6,30
KARSN	9,83	9,45	9,52	9,68	9,75	9,91	9,98	10,14
KAYSE	41,04	38,66	39,16	40,10	40,60	41,54	42,04	42,98
KCAER	31,12	29,49	30,19	30,65	31,35	31,81	32,51	32,97
KCHOL	143,20	139,73	140,67	141,93	142,87	144,13	145,07	146,33
KMPUR	68,55	64,32	66,18	67,37	69,23	70,42	72,28	73,47
KONTR	260,00	249,00	254,00	257,00	262,00	265,00	270,00	273,00
KONYA	8962,50	8.245,83	8.449,17	8.705,83	8.909,17	9.165,83	9.369,17	9.625,83
KORDS	84,90	81,97	83,23	84,07	85,33	86,17	87,43	88,27
KOZAA	57,20	54,07	54,83	56,02	56,78	57,97	58,73	59,92
KOZAL	23,18	22,32	22,54	22,86	23,08	23,40	23,62	23,94
KRDMD	24,78	23,87	24,27	24,53	24,93	25,19	25,59	25,85
KZBGY	18,02	17,49	17,74	17,88	18,13	18,27	18,52	18,66
MAVI	105,60	98,30	100,20	102,90	104,80	107,50	109,40	112,10
MGROS	376,00	365,58	369,67	372,83	376,92	380,08	384,17	387,33
MIATK	40,30	36,04	37,74	39,02	40,72	42,00	43,70	44,98
ODAS	11,83	11,34	11,54	11,69	11,89	12,04	12,24	12,39
OTKAR	437,25	418,83	426,42	431,83	439,42	444,83	452,42	457,83
OYAKC	71,30	65,82	67,63	69,47	71,28	73,12	74,93	76,77
PENTA	21,56	19,21	20,33	20,95	22,07	22,69	23,81	24,43
PETKM	21,94	20,79	21,21	21,57	21,99	22,35	22,77	23,13
PGSUS	730,00	703,33	713,67	721,83	732,17	740,33	750,67	758,83
PSGYO	6,10	5,78	5,91	6,01	6,14	6,24	6,37	6,47
QUAGR	5,83	5,58	5,68	5,76	5,86	5,94	6,04	6,12
SAHOL	62,25	60,23	60,82	61,53	62,12	62,83	63,42	64,13
SASA	49,10	42,77	44,45	46,78	48,46	50,79	52,47	54,80
SISE	50,00	49,07	49,39	49,70	50,02	50,33	50,65	50,96
SKBNK	7,22	6,90	7,06	7,14	7,30	7,38	7,54	7,62
SMRTG	63,30	59,35	61,10	62,20	63,95	65,05	66,80	67,90
SNGYO	3,05	2,99	3,01	3,03	3,05	3,07	3,09	3,11
SOKM	58,85	56,92	57,88	58,37	59,33	59,82	60,78	61,27
TAVHL	121,30	117,43	118,97	120,13	121,67	122,83	124,37	125,53
TCELL	58,85	56,48	57,42	58,13	59,07	59,78	60,72	61,43
THYAO	261,00	254,58	257,17	259,08	261,67	263,58	266,17	268,08
TKFEN	46,96	45,09	45,53	46,25	46,69	47,41	47,85	48,57
TOASO	243,90	236,17	238,63	241,27	243,73	246,37	248,83	251,47
TSKB	7,42	7,09	7,24	7,33	7,48	7,57	7,72	7,81
TTKOM	23,50	22,13	22,51	23,01	23,39	23,89	24,27	24,77
TTRAK	711,00	667,00	689,00	700,00	722,00	733,00	755,00	766,00
TUKAS	8,04	7,79	7,90	7,97	8,08	8,15	8,26	8,33
TUPRS	156,00	151,00	152,40	154,20	155,60	157,40	158,80	160,60
ULKER	88,70	84,47	86,23	87,47	89,23	90,47	92,23	93,47
VAKBN	14,78	14,11	14,41	14,59	14,89	15,07	15,37	15,55
VESBE	16,97	16,45	16,64	16,81	17,00	17,17	17,36	17,53
VESTL	59,65	58,48	59,02	59,33	59,87	60,18	60,72	61,03
YEOTK	209,20	189,57	197,73	203,47	211,63	217,37	225,53	231,27
YKBNK	19,22	18,26	18,49	18,86	19,09	19,46	19,69	20,06
YYLGD	15,12	14,54	14,82	14,97	15,25	15,40	15,68	15,83
ZOREN	5,30	4,92	5,03	5,17	5,28	5,42	5,53	5,67

Dip Zirve Analizi (BİST-50 endeksine dahil hisse senetleri için)

Hisse Senedi	Son Fiyat (TL)	52 hafta		Yılbaşından beri		Dipten uzaklık		Zirveye yakınlık		Dipten uzaklık sıralaması		Zirveye yakınlık sıralaması	
		En düşük	En Yüksek	En düşük	En Yüksek	52 hafta	YBB	52 hafta	YBB	52 hafta	YBB	52 hafta	YBB
AEFES	115,40	44,83	121,00	44,83	121,00	%157	%157	%5	%5	39,00	39,00	44,00	44,00
AKBNK	33,80	13,02	35,20	13,02	35,20	%160	%160	%4	%4	40,00	40,00	48,00	48,00
AKSEN	35,40	25,84	50,46	25,84	46,20	%37	%37	%43	%31	4,00	4,00	9,00	18,00
ALARK	102,00	50,64	135,68	50,64	135,68	%101	%101	%33	%33	27,00	28,00	17,00	16,00
ARCLK	142,50	82,72	176,70	82,72	176,70	%72	%72	%24	%24	12,00	12,00	24,00	24,00
ASELS	48,54	19,35	49,86	19,35	49,86	%151	%151	%3	%3	37,00	37,00	50,00	50,00
ASTOR	113,60	13,60	151,40	13,60	151,40	%735	%735	%33	%33	50,00	50,00	15,00	14,00
BIMAS	315,25	113,31	330,40	113,31	330,40	%178	%178	%5	%5	42,00	43,00	45,00	45,00
CANTE	18,73	15,83	62,24	15,83	57,40	%18	%18	%232	%206	2,00	2,00	1,00	1,00
CIMSA	34,88	10,53	51,17	10,53	51,17	%231	%231	%47	%47	47,00	47,00	5,00	5,00
CWENE	293,25	103,10	421,90	103,10	421,90	%184	%184	%44	%44	43,00	44,00	7,00	7,00
DOAS	252,00	102,22	318,83	102,22	318,83	%147	%147	%27	%27	34,00	34,00	22,00	22,00
DOHOL	13,44	7,46	15,28	7,51	15,28	%80	%79	%14	%14	14,00	13,00	35,00	35,00
EKGYO	7,50	5,23	9,75	5,23	9,75	%43	%43	%30	%30	5,00	5,00	20,00	20,00
ENJSA	49,00	25,00	57,50	25,20	57,50	%96	%94	%17	%17	26,00	25,00	31,00	31,00
ENKAI	35,70	22,11	39,04	22,94	39,04	%61	%56	%9	%9	11,00	10,00	39,00	39,00
EREGL	41,06	27,72	53,55	27,72	53,55	%48	%48	%30	%30	8,00	8,00	19,00	19,00
EUPWR	170,50	44,66	258,00	44,66	258,00	%282	%282	%51	%51	48,00	48,00	4,00	4,00
FROTO	844,00	385,05	953,17	419,64	953,17	%119	%101	%13	%13	29,00	27,00	37,00	37,00
GARAN	54,50	19,12	58,65	19,12	58,65	%185	%185	%8	%8	44,00	45,00	40,00	40,00
GESAN	81,90	43,03	116,50	43,03	116,50	%90	%90	%42	%42	19,00	21,00	10,00	9,00
GUBRF	367,75	166,00	390,70	166,00	390,70	%122	%122	%6	%6	30,00	31,00	43,00	43,00
HALKB	13,14	8,84	17,69	8,84	17,69	%49	%49	%35	%35	9,00	9,00	13,00	12,00
HEKTS	22,00	20,24	44,90	20,24	41,10	%9	%9	%104	%87	1,00	1,00	2,00	2,00
ISCTR	22,16	8,67	26,52	8,67	26,52	%156	%156	%20	%20	38,00	38,00	28,00	28,00
KCHOL	143,20	63,57	160,40	66,65	160,40	%125	%115	%12	%12	31,00	29,00	38,00	38,00
KONTR	260,00	103,81	351,00	103,81	351,00	%150	%150	%35	%35	36,00	36,00	12,00	11,00
KOZAA	57,20	30,38	75,65	30,38	75,65	%88	%88	%32	%32	18,00	20,00	18,00	17,00
KOZAL	23,18	15,66	33,92	15,66	33,92	%48	%48	%46	%46	7,00	7,00	6,00	6,00
KRDMD	24,78	12,99	33,00	12,99	33,00	%91	%91	%33	%33	21,00	23,00	16,00	15,00
MGROS	376,00	115,25	426,00	115,25	426,00	%226	%226	%13	%13	46,00	46,00	36,00	36,00
ODAS	11,83	4,75	14,47	4,75	14,47	%149	%149	%22	%22	35,00	35,00	26,00	26,00
OYAKC	71,30	17,80	88,90	17,80	88,90	%301	%301	%25	%25	49,00	49,00	23,00	23,00
PETKM	21,94	11,76	25,14	11,76	25,14	%87	%87	%15	%15	16,00	18,00	34,00	34,00
PGSUS	730,00	376,50	979,50	403,00	979,50	%94	%81	%34	%34	23,00	15,00	14,00	13,00
SAHOL	62,25	34,12	65,15	34,12	65,15	%82	%82	%5	%5	15,00	16,00	47,00	47,00
SASA	49,10	38,65	70,00	38,65	70,00	%27	%27	%43	%43	3,00	3,00	8,00	8,00
SISE	50,00	34,71	57,45	34,71	57,45	%44	%44	%15	%15	6,00	6,00	32,00	32,00
SMRTG	63,30	25,71	99,20	25,71	99,20	%146	%146	%57	%57	33,00	33,00	3,00	3,00
TAVHL	121,30	63,70	139,20	63,70	139,20	%90	%90	%15	%15	20,00	22,00	33,00	33,00
TCCELL	58,85	30,20	62,65	30,20	62,65	%95	%95	%6	%6	24,00	26,00	42,00	42,00
THYAO	261,00	113,40	269,80	115,90	269,80	%130	%125	%3	%3	32,00	32,00	49,00	49,00
TKFEN	46,96	24,44	55,40	24,44	55,40	%92	%92	%18	%18	22,00	24,00	30,00	30,00
TOASO	243,90	124,58	316,60	133,28	316,60	%96	%83	%30	%30	25,00	17,00	21,00	21,00
TSKB	7,42	3,45	9,05	3,45	9,05	%115	%115	%22	%22	28,00	30,00	27,00	27,00
TTKOM	23,50	13,10	27,88	13,10	27,88	%79	%79	%19	%19	13,00	14,00	29,00	29,00
TUPRS	156,00	54,10	166,21	59,52	166,21	%188	%162	%7	%7	45,00	41,00	41,00	41,00
VAKBN	14,78	7,88	18,21	7,88	18,21	%88	%88	%23	%23	17,00	19,00	25,00	25,00
VESTL	59,65	37,26	81,10	37,26	81,10	%60	%60	%36	%36	10,00	11,00	11,00	10,00
YKBNK	19,22	7,19	20,12	7,19	20,12	%167	%167	%5	%5	41,00	42,00	46,00	46,00

YBB: Yılbaşından bugüne

Yatırım Merkezlerimiz

Genel Müdürlük

Nispetiye Cad. B-3 Blok Kat: 9 Akmerkez Etiler - İSTANBUL
0 212 355 46 46

Adana	Cemal Paşa Mah. Gazipaşa Bul. Cemal Uğurlu Apt. Kat: 1 D: 4	(0 322) 457 77 55
Akatlar İrtibat Bürosu	Akat Mahallesi Meydan Caddesi B Blok No: 16 D: 8 (Eski No D: 10) Beşiktaş	(0 212) 355 46 46
Ankara	Remzi Oğuz Anık Mah. Tunalı Hilmi Cad. Yaprak Apt. No: 94 Kat: 2 D: 9 Kavaklıdere Çankaya	(0 312) 435 18 36
Ankara - Çukurambar İrtibat Bürosu	Kızılırmak Mah.Ufuk Üniversitesi Cad. Next Level Loft Ofis No: 4/65 Kat: 24 Söğütözü Çankaya	(0 312) 909 87 70
Antalya	Şirinyalı Mah. İsmet Gökşen Cad. Özden Apt. No:82/6 Muratpaşa	(0 242) 248 45 20
Bakırköy	İstanbul Cad. Bakırköy İş Merkezi No: 6 Kat: 4 D: 14 Bakırköy	(0 212) 570 52 59
Bodrum İrtibat Bürosu	Konacık Mahallesi, Atatürk Bulvarı, Arbor-Abdullah Ünal Çabuk İş Merkezi No: 285/1-A6 Bodrum	(0212) 355 46 46
Bursa	Konak Mah. Barış (120) Sokak , Ofis Artı Binası, Dış kapı No:3 Daire:33 Nilüfer-BURSA	(0 224) 225 64 10
Çankaya İrtibat Bürosu	Çankaya Mahallesi Cinnah Caddesi Cinnah Apartmanı No: 55 D: 7-8 Çankaya / ANKARA	(0212) 355 46 46
Denizli	Urban İş Merkezi 2. Ticari Yol Daire 26 Kat: 6 Bayramyeri	(0 258) 265 87 85
Erenköy	Bağdat Cad. Çubukçu Apt. No: 333 Kat: 2 D: 4 Kadıköy	(0 216) 348 82 82
Gaziantep	İncilipinar Mah. Gazimuhtarpaşa Bul. Kepkepzade Park İş Merkezi B Blok No: 18 Kat: 1 D: 5	(0 342) 232 35 35
Girne	Ziya Rızıkı Cad. Şehit Necati Gürkaya Sok. Kat: 1 D: 1 Girne - KKTC	(0 392) 815 14 54-55-56
İzmir	Şair Eşref Bul. Ragıp Şanlı İş Merkezi No: 6 Kat: 3 D: 306 Çankaya	(0 232) 445 01 61
İzmir İrtibat Bürosu	Şehit Nevres Bulvarı Eczacıbaşı Apartmanı No: 7 Kat: 2 Daire: 5 Pasaport Alsancak - Konak	(0 232) 241 24 50
İzmit	Hürriyet Cad. Kaya İşhanı No: 39/5 İzmit	(0 262) 323 11 33
İzmit İrtibat Bürosu	Ömerağa Mah. Alemdar Cad. İ. Kolaylı Apt. No: 8 Kat: 2 İzmit	(0 262) 260 01 01
Karadeniz Ereğli	Murtaza Mah. Hamamüstü Sok. İ. Esat Taneri İş Merkezi No: 19 Kat: 2 Karadeniz Ereğli	(0 372) 316 40 50
Kartal	Üsküdar Cad. Cevat Kayacan Apt. No: 26 Kat: 4 D: 8 Kartal	(0 216) 306 22 71 - 306 22 06
Kayseri	Hunat Mah. Nuh Mehmet Baldöktü Sok. Gürcüoğlu Plaza No: 5 K: 3 D: 11 Melikgazi	(0 352) 221 08 68 - 222 82 51
Marmaris İrtibat Bürosu	Kemeraltı Mah. Orgeneral Mustafa Muğlalı Cad. Güven Apt. No: 22 D: 2 Marmaris	(0 252) 321 08 00
Merkez Şube	Akat Mahallesi Meydan Caddesi B Blok No: 16 D: 7 (Eski No D: 9) Beşiktaş	(0 212) 355 46 46
Mersin	İnönü Mah. 1401 Sok. No:32 Pozcu Evo Kat:2 No:10-11 Yenişehir Mersin	(0 324) 238 11 89
Trabzon İrtibat Bürosu	Kemerkaya Mahallesi Halkevi Cad. Mandıralı İş Merkezi No: 4 Daire: 4 Ortahisar	(0 462) 432 24 50

Uyarı Notu

Bu raporda yer alan yatırım bilgi, yorum ve tavsiyeleri, yorum ve tavsiyede bulunanların kişisel görüşlerine dayanmakta olup finansal bilgi ve genel yatırım tavsiyesi kapsamında hazırlanmıştır ve hiçbir şekilde yatırım danışmanlığı kapsamında değildir. Yatırım danışmanlığı hizmeti; yetkili kuruluşlar tarafından kişilerin risk ve getiri tercihleri dikkate alınarak kişiye özel sunulmaktadır. Burada yer alan yorum ve tavsiyeler ise genel niteliktedir. Bu tavsiyeler, mali durumunuz ile risk ve getiri tercihlerinize uygun olmayabilir. Bu nedenle, sadece burada yer alan bilgilere dayanarak yatırım kararı verilmesi beklentilerinize uygun sonuçlar doğurmayabilir.

Yatırım Danışmanlığı hizmeti talep edilmesi halinde; yatırımcının Tacirler Yatırım Menkul Değerler A.Ş. ile Yatırım Danışmanlığı sözleşmesi imzalamış olması, Yerindelik Testi'ni tamamlamış ve risk grubunun belirlemiş olması zorunludur.

Bu raporda yer alan her türlü bilgi, yorum ve tavsiye uygunluk testi ile tespit edilecek risk grubunuz ve getiri beklentiniz ile uyumlu olmayabilir. Dolayısıyla, uygunluk testi neticesinde risk grubunuz tespit edilmeden sadece burada yer alan bilgilere dayanılarak yatırım kararı verilmesi amaç, bilgi ve tecrübenize uygun sonuçlar doğurmayabilir.

Bu rapor herhangi bir sürede belirli bir getirinin sağlanacağına dair bir taahhüt içermemekte olup, zaman içerisinde piyasa koşullarında meydana gelen değişiklikler nedeniyle yorum ve tavsiyelerde değişiklikler söz konusu olabilir. Bu raporda bahsedilen yatırım araçlarının fiyatları ve değerleri yatırımcıların menfaatlerine aykırı olarak hareket edebilir ve netice itibarıyla yatırımcılar anaparalarını kaybetme riski ile karşı karşıya kalabilirler. Bu raporda yer alan geçmiş performans verileri gelecekte elde edilecek sonuçların bir garantisi olarak kabul edilemez.

Bu raporda yer alan tüm bilgiler ve görüşler yatırımcıları bilgilendirmek amacıyla, Tacirler Yatırım Menkul Değerler A.Ş. tarafından güncel ve güvenilir kaynaklardan temin edilmiş olmakla beraber, Tacirler Yatırım Menkul Değerler A.Ş. söz konusu bilgilerin doğru ve tam olduğunu taahhüt etmemektedir. Raporlardaki yorumlardan, bilgilerin tam veya doğru olmaması ve/veya güncellenme nedeniyle doğabilecek maddi ve manevi zararlardan Tacirler Yatırım Menkul Değerler A.Ş. ve çalışanları sorumlu tutulamaz.

Bu rapor, sadece gönderildiği kişilerin kullanımı içindir. Bu raporun tümü veya bir kısmı Tacirler Yatırım Menkul Değerler A.Ş.'nin yazılı izni olmadan çoğaltılamaz, yayımlanamaz veya üçüncü kişilere gösterilemez, ticari amaçla kullanılamaz. Aksi halde, Tacirler Yatırım Menkul Değerler A.Ş. uğramış olduğu bütün zarar ve ziyanı talep etme hakkını saklı tutar.