

BIST 100 Teknik Analiz

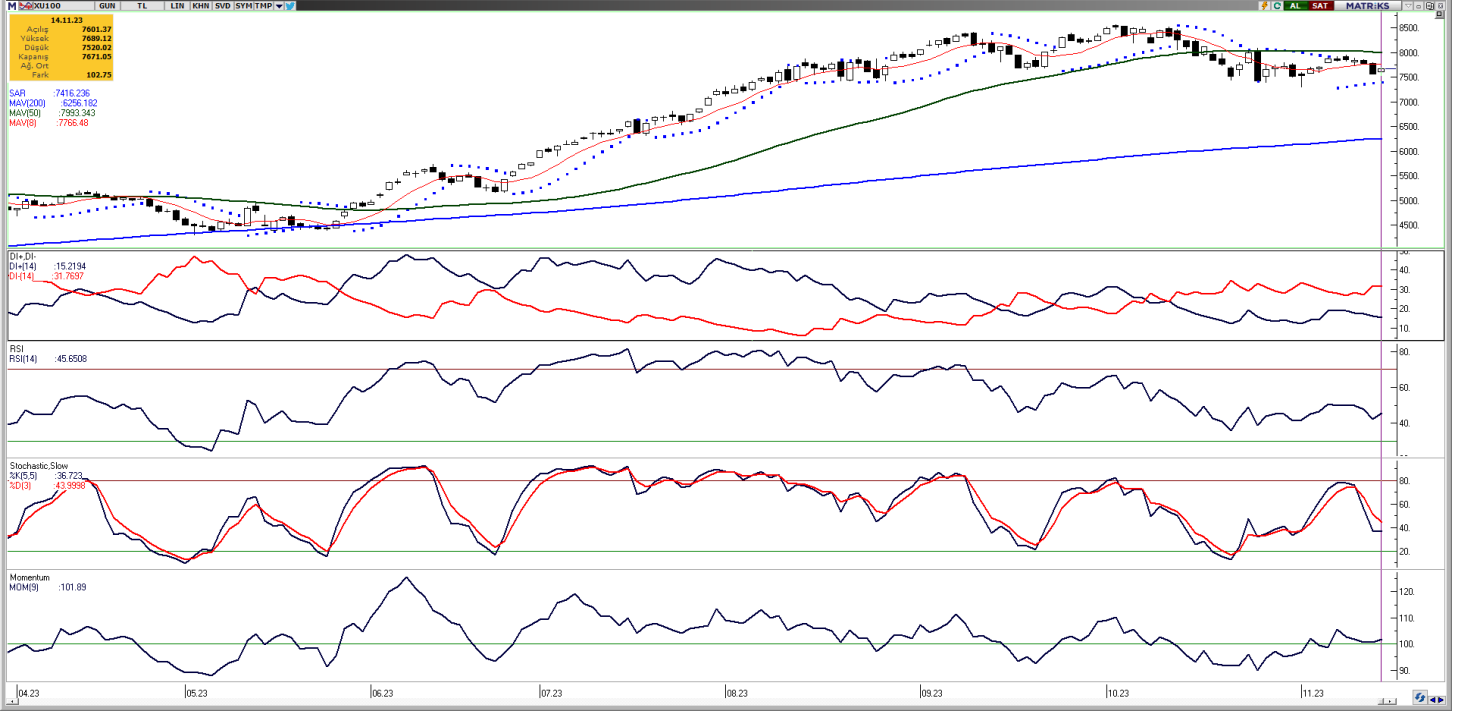

Vade	Üssel H.O.	H.O. Kesişim	Trend Yönü	Trendin Gücü	En son	5 gün önce	20 gün önce
Kısa	5 günlük	5-22	Aşağı	Kuvvetlenen düşüş	7.705	7.811	7.711
Orta	22 günlük	22-50	Yukarı	Baskı artabilir	7.792	7.831	7.982
Uzun	50 günlük	50-200	Aşağı	Kuvvetlenen düşüş	7.781	7.795	7.831

BIST-100	Destek 3	Destek 2	Destek 1	Kapanış	Pivot	Direnç 1	Direnç 2	Direnç 3
	7.441	7.518	7.594	7.671	7.627	7.748	7.824	7.901

Dün sabah açılışında volatil seyir izleyen Bist-100 endeksi, akşam seansında gelen alımların etkisiyle %1,36 kazançla 7.671,05 puan seviyesinden günlük kapanış gerçekleştirdi ve toplamda 79,7 milyar TL işlem hacmi gerçekleşti. Sektör endeksleri arasında en çok getiri sağlayan %2,92 kazançla iletişim endeksi olurken, en çok zarar eden ise %1,06 kayıpla menkul kıymetler yatırım ortaklığı oldu. Bugün yukarı yönlü hareketlerde ilk olarak 7.748 direnç puan seviyesini ve ardından 7.824 direnç puan seviyesini takip edeceğiz. Olası aşağı yönlü hareketlerde ise 7.594 puan seviyesi ilk destek noktamızı oluştururken, ana destek noktamız 7.518 puan seviyesi.

GÜNLÜK TEKNİK ANALİZ BAZLI HİSSE ÖNERİLERİ

Hisse	Beklenen Yön	İşlem seviyesi	Hedef	Stop-loss	Önceki gün en düşük - en yüksek
AEFES	Yükseliş	113,90	117,90	112,20	109,60 - 113,90
AKBNK	Yükseliş	28,56	29,56	28,12	27,52 - 28,62
ARCLK	Yükseliş	139,90	144,80	137,80	136,30 - 141,00
ISFIN	Yükseliş	12,01	12,43	11,83	11,80 - 12,38

BİST-100 endeksine dahil hisse senetleri için tahmini işlem aralıkları

	Son Fiyat	Destek 3	Destek 2	Destek 1	Pivot	Direnç 1	Direnç 2	Direnç 3
AEFES	113,90	106,73	108,17	111,03	112,47	115,33	116,77	119,63
AGHOL	206,20	197,40	201,00	203,60	207,20	209,80	213,40	216,00
AHGAZ	12,53	11,98	12,16	12,35	12,53	12,72	12,90	13,09
AKBNK	28,56	26,75	27,13	27,85	28,23	28,95	29,33	30,05
AKCNS	155,10	140,93	144,97	150,03	154,07	159,13	163,17	168,23
AKFGY	4,28	4,13	4,18	4,23	4,28	4,33	4,38	4,43
AKFYE	19,40	17,58	18,23	18,81	19,46	20,04	20,69	21,27
AKSA	84,20	80,05	81,10	82,65	83,70	85,25	86,30	87,85
AKSEN	34,50	32,94	33,54	34,02	34,62	35,10	35,70	36,18
ALARK	101,60	97,33	98,67	100,13	101,47	102,93	104,27	105,73
ALBRK	4,04	3,87	3,93	3,98	4,04	4,09	4,15	4,20
ALFAS	119,40	111,63	114,07	116,73	119,17	121,83	124,27	126,93
ARCLK	139,90	132,43	134,37	137,13	139,07	141,83	143,77	146,53
ASELS	41,32	39,79	40,27	40,79	41,27	41,79	42,27	42,79
ASTOR	115,10	109,70	111,70	113,40	115,40	117,10	119,10	120,80
BERA	14,44	13,36	13,60	14,02	14,26	14,68	14,92	15,34
BIENY	49,90	46,90	47,56	48,73	49,39	50,56	51,22	52,39
BIMAS	287,00	275,92	279,33	283,17	286,58	290,42	293,83	297,67
BRSAN	757,00	704,33	722,67	739,83	758,17	775,33	793,67	810,83
BRYAT	2269,00	2.166,67	2.188,33	2.228,67	2.250,33	2.290,67	2.312,33	2.352,67
BUCIM	8,58	8,27	8,33	8,46	8,52	8,65	8,71	8,84
CANTE	18,34	17,74	17,92	18,13	18,31	18,52	18,70	18,91
CCOLA	411,25	389,42	396,08	403,67	410,33	417,92	424,58	432,17
CIMSA	32,08	30,42	30,88	31,48	31,94	32,54	33,00	33,60
CWENE	301,50	280,33	286,17	293,83	299,67	307,33	313,17	320,83
DOAS	262,00	248,00	253,00	257,50	262,50	267,00	272,00	276,50
DOHOL	12,89	12,33	12,48	12,69	12,84	13,05	13,20	13,41
ECILC	45,04	42,58	43,20	44,12	44,74	45,66	46,28	47,20
ECZYT	282,00	261,17	270,33	276,17	285,33	291,17	300,33	306,17
EGEEN	9882,50	9.325,00	9.487,50	9.685,00	9.847,50	10.045,00	10.207,50	10.405,00
EKGYO	7,49	6,84	7,00	7,25	7,41	7,66	7,82	8,07
ENJSA	49,66	46,84	47,68	48,67	49,51	50,50	51,34	52,33
ENKAI	33,42	31,75	32,15	32,79	33,19	33,83	34,23	34,87
EREGL	38,16	36,16	36,56	37,36	37,76	38,56	38,96	39,76
EUPWR	174,00	164,47	167,93	170,97	174,43	177,47	180,93	183,97
EUREN	17,03	16,03	16,42	16,72	17,11	17,41	17,80	18,10
FROTO	815,00	774,50	783,00	799,00	807,50	823,50	832,00	848,00
GARAN	46,40	43,83	44,53	45,47	46,17	47,11	47,81	48,75
GENIL	55,75	51,67	53,18	54,47	55,98	57,27	58,78	60,07
GESAN	85,30	81,40	82,70	84,00	85,30	86,60	87,90	89,20
GLYHO	11,90	11,48	11,61	11,75	11,88	12,02	12,15	12,29
GUBRF	368,75	347,75	353,25	361,00	366,50	374,25	379,75	387,50
GWIND	26,24	24,97	25,29	25,77	26,09	26,57	26,89	27,37
HALKB	12,73	12,07	12,27	12,50	12,70	12,93	13,13	13,36
HEKTS	20,74	19,24	19,74	20,24	20,74	21,24	21,74	22,24
IMASM	15,60	14,55	14,96	15,28	15,69	16,01	16,42	16,74
IPEKE	38,64	35,97	36,73	37,69	38,45	39,41	40,17	41,13
ISCTR	20,08	19,04	19,27	19,67	19,90	20,30	20,53	20,93
ISDMR	34,46	32,72	33,10	33,78	34,16	34,84	35,22	35,90
ISGYO	21,24	20,22	20,44	20,84	21,06	21,46	21,68	22,08

BİST-100 endeksine dahil hisse senetleri için tahmini işlem aralıkları

	Son Fiyat	Destek 3	Destek 2	Destek 1	Pivot	Direnç 1	Direnç 2	Direnç 3
ISMEN	32,52	30,25	31,37	31,95	33,07	33,65	34,77	35,35
IZMDC	6,11	5,80	5,91	6,01	6,12	6,22	6,33	6,43
KARSN	9,37	8,95	9,07	9,22	9,34	9,49	9,61	9,76
KAYSE	36,54	34,66	35,10	35,82	36,26	36,98	37,42	38,14
KCAER	28,70	25,27	26,79	27,75	29,27	30,23	31,75	32,71
KCHOL	138,50	131,80	133,30	135,90	137,40	140,00	141,50	144,10
KMPUR	69,15	64,25	65,85	67,50	69,10	70,75	72,35	74,00
KONTR	271,25	256,08	260,92	266,08	270,92	276,08	280,92	286,08
KONYA	8025,00	7.381,67	7.603,33	7.814,17	8.035,83	8.246,67	8.468,33	8.679,17
KORDS	83,70	80,60	81,70	82,70	83,80	84,80	85,90	86,90
KOZAA	54,25	50,40	51,35	52,80	53,75	55,20	56,15	57,60
KOZAL	22,00	20,27	20,65	21,33	21,71	22,39	22,77	23,45
KRDMD	24,00	22,42	22,76	23,38	23,72	24,34	24,68	25,30
KZBGY	17,97	16,83	17,31	17,64	18,12	18,45	18,93	19,26
MAVI	100,30	93,45	95,90	98,10	100,55	102,75	105,20	107,40
MGROS	355,50	335,75	341,00	348,25	353,50	360,75	366,00	373,25
MIATK	815,00	757,50	769,00	792,00	803,50	826,50	838,00	861,00
ODAS	11,31	10,56	10,72	11,01	11,17	11,46	11,62	11,91
OTKAR	425,25	389,17	397,58	411,42	419,83	433,67	442,08	455,92
OYAKC	68,55	65,00	66,05	67,30	68,35	69,60	70,65	71,90
PENTA	22,22	19,12	19,74	20,98	21,60	22,84	23,46	24,70
PETKM	21,48	19,56	20,00	20,74	21,18	21,92	22,36	23,10
PGSUS	705,00	683,00	690,00	697,50	704,50	712,00	719,00	726,50
PSGYO	6,61	6,27	6,42	6,51	6,66	6,75	6,90	6,99
QUAGR	5,68	5,31	5,43	5,55	5,67	5,79	5,91	6,03
SAHOL	55,75	54,28	54,72	55,23	55,67	56,18	56,62	57,13
SASA	43,46	41,61	42,11	42,79	43,29	43,97	44,47	45,15
SISE	48,46	46,47	46,91	47,69	48,13	48,91	49,35	50,13
SKBNK	7,22	6,32	6,67	6,94	7,29	7,56	7,91	8,18
SMRTG	65,10	61,32	62,73	63,92	65,33	66,52	67,93	69,12
SNGYO	2,91	2,77	2,80	2,86	2,89	2,95	2,98	3,04
SOKM	59,65	57,17	58,08	58,87	59,78	60,57	61,48	62,27
TAVHL	117,20	111,33	112,67	114,93	116,27	118,53	119,87	122,13
TCELL	55,60	51,68	52,47	54,03	54,82	56,38	57,17	58,73
THYAO	237,10	229,03	230,97	234,03	235,97	239,03	240,97	244,03
TKFEN	39,88	38,33	38,89	39,39	39,95	40,45	41,01	41,51
TOASO	252,00	237,67	241,33	246,67	250,33	255,67	259,33	264,67
TSKB	6,80	6,27	6,41	6,60	6,74	6,93	7,07	7,26
TTKOM	21,14	19,76	20,10	20,62	20,96	21,48	21,82	22,34
TTRAK	732,00	693,17	704,33	718,17	729,33	743,17	754,33	768,17
TUKAS	8,11	7,45	7,73	7,92	8,20	8,39	8,67	8,86
TUPRS	152,20	142,20	144,20	148,20	150,20	154,20	156,20	160,20
ULKER	81,55	75,57	77,08	79,32	80,83	83,07	84,58	86,82
VAKBN	15,16	14,23	14,53	14,84	15,14	15,45	15,75	16,06
VESBE	17,24	16,11	16,35	16,80	17,04	17,49	17,73	18,18
VESTL	59,30	56,88	57,57	58,43	59,12	59,98	60,67	61,53
YEOTK	226,60	213,77	218,33	222,47	227,03	231,17	235,73	239,87
YKBNK	16,29	15,50	15,66	15,98	16,14	16,46	16,62	16,94
YYLGD	15,30	14,28	14,57	14,94	15,23	15,60	15,89	16,26
ZOREN	5,11	4,80	4,88	5,00	5,08	5,20	5,28	5,40

Dip Zirve Analizi (BİST-50 endeksine dahil hisse senetleri için)

Hisse Senedi	Son Fiyat (TL)	52 hafta		Yılbaşından beri		Dipten uzaklık		Zirveye yakınlık		Dipten uzaklık sıralaması		Zirveye yakınlık sıralaması	
		En düşük	En Yüksek	En düşük	En Yüksek	52 hafta	YBB	52 hafta	YBB	52 hafta	YBB	52 hafta	YBB
AEFES	113,90	44,83	121,00	44,83	121,00	%154	%154	%6	%6	42,00	42,00	49,00	49,00
AKBNK	28,56	13,02	35,20	13,02	35,20	%119	%119	%23	%23	27,00	33,00	32,00	32,00
AKSEN	34,50	25,84	52,89	25,84	46,20	%34	%34	%53	%34	4,00	4,00	6,00	17,00
ALARK	101,60	50,76	135,99	50,76	135,99	%100	%100	%34	%34	22,00	29,00	18,00	18,00
ARCLK	139,90	79,92	176,70	82,72	176,70	%75	%69	%26	%26	14,00	15,00	28,00	28,00
ASELS	41,32	19,03	45,02	19,39	45,02	%117	%113	%9	%9	26,00	32,00	48,00	48,00
ASTOR	115,10	13,60	151,40	13,60	151,40	%746	%746	%32	%32	50,00	50,00	22,00	22,00
BIMAS	287,00	113,31	330,40	113,31	330,40	%153	%153	%15	%15	41,00	41,00	44,00	44,00
CANTE	18,34	15,83	71,92	15,83	57,40	%16	%16	%292	%213	3,00	3,00	1,00	1,00
CIMSA	32,08	9,90	51,17	10,53	51,17	%224	%205	%60	%60	47,00	46,00	4,00	4,00
CWENE	301,50	103,10	421,90	103,10	421,90	%192	%192	%40	%40	45,00	45,00	10,00	9,00
DOAS	262,00	104,45	325,81	104,45	325,81	%151	%151	%24	%24	39,00	39,00	30,00	30,00
DOHOL	12,89	6,01	15,28	7,51	15,28	%114	%72	%19	%19	25,00	16,00	37,00	37,00
EKGYO	7,49	5,13	9,75	5,23	9,75	%46	%43	%30	%30	7,00	8,00	23,00	23,00
ENJSA	49,66	22,34	57,50	25,20	57,50	%122	%97	%16	%16	30,00	26,00	43,00	43,00
ENKAI	33,42	20,52	39,04	22,94	39,04	%63	%46	%17	%17	11,00	10,00	41,00	41,00
EREGL	38,16	27,72	53,55	27,72	53,55	%38	%38	%40	%40	5,00	5,00	9,00	8,00
EUPWR	174,00	44,66	258,00	44,66	258,00	%290	%290	%48	%48	48,00	49,00	8,00	7,00
FROTO	815,00	368,46	953,17	419,64	953,17	%121	%94	%17	%17	29,00	25,00	39,00	39,00
GARAN	46,40	19,12	58,65	19,12	58,65	%143	%143	%26	%26	38,00	38,00	27,00	27,00
GESAN	85,30	43,03	116,50	43,03	116,50	%98	%98	%37	%37	21,00	28,00	17,00	16,00
GUBRF	368,75	157,70	390,70	166,00	390,70	%134	%122	%6	%6	34,00	34,00	50,00	50,00
HALKB	12,73	8,84	17,69	8,84	17,69	%44	%44	%39	%39	6,00	9,00	12,00	11,00
HEKTS	20,74	20,24	51,30	20,24	41,10	%2	%2	%147	%98	1,00	1,00	2,00	2,00
ISCTR	20,08	8,44	26,52	8,67	26,52	%138	%132	%32	%32	36,00	36,00	20,00	20,00
KCHOL	138,50	59,12	160,40	66,65	160,40	%134	%108	%16	%16	35,00	31,00	42,00	42,00
KONTR	271,25	103,81	351,00	103,81	351,00	%161	%161	%29	%29	43,00	44,00	25,00	25,00
KOZAA	54,25	30,38	75,65	30,38	75,65	%79	%79	%39	%39	15,00	18,00	11,00	10,00
KOZAL	22,00	10,92	33,92	15,66	33,92	%101	%41	%54	%54	23,00	7,00	5,00	5,00
KRDMD	24,00	12,18	33,14	13,05	33,14	%97	%84	%38	%38	20,00	20,00	15,00	14,00
MGROS	355,50	115,25	426,00	115,25	426,00	%208	%208	%20	%20	46,00	47,00	34,00	34,00
ODAS	11,31	4,75	14,47	4,75	14,47	%138	%138	%28	%28	37,00	37,00	26,00	26,00
OYAKC	68,55	16,53	88,90	17,80	88,90	%315	%285	%30	%30	49,00	48,00	24,00	24,00
PETKM	21,48	11,76	25,14	11,76	25,14	%83	%83	%17	%17	16,00	19,00	38,00	38,00
PGSUS	705,00	333,80	979,50	403,00	979,50	%111	%75	%39	%39	24,00	17,00	13,00	12,00
SAHOL	55,75	33,38	65,15	34,12	65,15	%67	%63	%17	%17	13,00	14,00	40,00	40,00
SASA	43,46	38,65	82,22	38,65	70,00	%12	%12	%89	%61	2,00	2,00	3,00	3,00
SISE	48,46	32,88	57,45	34,71	57,45	%47	%40	%19	%19	8,00	6,00	36,00	36,00
SMRTG	65,10	25,71	99,20	25,71	99,20	%153	%153	%52	%52	40,00	40,00	7,00	6,00
TAVHL	117,20	63,70	139,20	63,70	139,20	%84	%84	%19	%19	17,00	21,00	35,00	35,00
TCELL	55,60	29,58	62,65	30,20	62,65	%88	%84	%13	%13	18,00	22,00	46,00	46,00
THYAO	237,10	101,40	269,80	115,90	269,80	%134	%105	%14	%14	33,00	30,00	45,00	45,00
TKFEN	39,88	24,44	55,40	24,44	55,40	%63	%63	%39	%39	12,00	13,00	14,00	13,00
TOASO	252,00	109,30	316,60	133,28	316,60	%131	%89	%26	%26	32,00	23,00	29,00	29,00
TSKB	6,80	3,09	9,05	3,45	9,05	%120	%97	%33	%33	28,00	27,00	19,00	19,00
TTKOM	21,14	13,10	27,88	13,10	27,88	%61	%61	%32	%32	10,00	12,00	21,00	21,00
TUPRS	152,20	52,20	166,21	59,52	166,21	%192	%156	%9	%9	44,00	43,00	47,00	47,00
VAKBN	15,16	7,88	18,21	7,88	18,21	%92	%92	%20	%20	19,00	24,00	33,00	33,00
VESTL	59,30	37,26	81,10	37,26	81,10	%59	%59	%37	%37	9,00	11,00	16,00	15,00
YKBNK	16,29	7,19	20,12	7,19	20,12	%127	%127	%24	%24	31,00	35,00	31,00	31,00

YBB: Yılbaşından bugüne

Yatırım Merkezlerimiz

Genel Müdürlük

Nispetiye Cad. B-3 Blok Kat: 9 Akmerkez Etiler - İSTANBUL
0 212 355 46 46

Adana	Cemal Paşa Mah. Gazipaşa Bul. Cemal Uğurlu Apt. Kat: 1 D: 4	(0 322) 457 77 55
Akatlar İrtibat Bürosu	Akat Mahallesi Meydan Caddesi B Blok No: 16 D: 8 (Eski No D: 10) Beşiktaş	(0 212) 355 46 46
Ankara	Remzi Oğuz Arık Mah. Tunalı Hilmi Cad. Yaprak Apt. No: 94 Kat: 2 D: 9 Kavaklıdere Çankaya	(0 312) 435 18 36
Ankara - Çukurambar İrtibat Bürosu	Kızılırmak Mah.Ufuk Üniversitesi Cad. Next Level Loft Ofis No: 4/65 Kat: 24 Söğütözü Çankaya	(0 312) 909 87 70
Antalya	Şirinyalı Mah. İsmet Gökşen Cad. Özden Apt. No:82/6 Muratpaşa	(0 242) 248 45 20
Bakırköy	İstanbul Cad. Bakırköy İş Merkezi No: 6 Kat: 4 D: 14 Bakırköy	(0 212) 570 52 59
Bodrum İrtibat Bürosu	Konacık Mahallesi, Atatürk Bulvarı, Arbor-Abdullah Ünal Çabuk İş Merkezi No: 285/1-A6 Bodrum	(0212) 355 46 46
Bursa	Muradiye Mah. Çekirge Cad. Koçer Apt. No: 49 Kat: 2 D: 4 Osmangazi	(0 224) 225 64 10
Çankaya İrtibat Bürosu	Çankaya Mahallesi Cinnah Caddesi Cinnah Apartmanı No: 55 D: 7-8 Çankaya / ANKARA	(0212) 355 46 46
Denizli	Urban İş Merkezi 2. Ticari Yol Daire 26 Kat: 6 Bayramyeri	(0 258) 265 87 85
Erenköy	Bağdat Cad. Çubukçu Apt. No: 333 Kat: 2 D: 4 Kadıköy	(0 216) 348 82 82
Gaziantep	İncilipinar Mah. Gazimuhtarpaşa Bul. Kepkepzade Park İş Merkezi B Blok No: 18 Kat: 1 D: 5	(0 342) 232 35 35
Girne	Ziya Rızıkı Cad. Şehit Necati Gürkaya Sok. Kat: 1 D: 1 Girne - KKTC	(0 392) 815 14 54-55-56
İzmir	Şair Eşref Bul. Ragıp Şanlı İş Merkezi No: 6 Kat: 3 D: 306 Çankaya	(0 232) 445 01 61
İzmir İrtibat Bürosu	Şehit Nevres Bulvarı Eczacıbaşı Apartmanı No: 7 Kat: 2 Daire: 5 Pasaport Alsancak - Konak	(0 232) 241 24 50
İzmit	Hürriyet Cad. Kaya İşhanı No: 39/5 İzmit	(0 262) 323 11 33
İzmit İrtibat Bürosu	Ömerağa Mah. Alemdar Cad. İ. Kolaylı Apt. No: 8 Kat: 2 İzmit	(0 262) 260 01 01
Karadeniz Ereğli	Murtaza Mah. Hamamüstü Sok. İ. Esat Taneri İş Merkezi No: 19 Kat: 2 Karadeniz Ereğli	(0 372) 316 40 50
Kartal	Üsküdar Cad. Cevat Kayacan Apt. No: 26 Kat: 4 D: 8 Kartal	(0 216) 306 22 71 - 306 22 06
Kayseri	Hunat Mah. Nuh Mehmet Baldöktü Sok. Gürcüoğlu Plaza No: 5 K: 3 D: 11 Melikgazi	(0 352) 221 08 68 - 222 82 51
Marmaris İrtibat Bürosu	Kemeraltı Mah. Orgeneral Mustafa Muğlalı Cad. Güven Apt. No: 22 D: 2 Marmaris	(0 252) 321 08 00
Merkez Şube	Akat Mahallesi Meydan Caddesi B Blok No: 16 D: 7 (Eski No D: 9) Beşiktaş	(0 212) 355 46 46
Mersin	İnönü Mah. 1401 Sok. No:32 Pozcu Evo Kat:2 No:10-11 Yenişehir Mersin	(0 324) 238 11 89
Trabzon İrtibat Bürosu	Kemer kaya Mahallesi Halkevi Cad. Mandıralı İş Merkezi No: 4 Daire: 4 Ortahisar	(0 462) 432 24 50

Uyarı Notu

Bu raporda yer alan yatırım bilgi, yorum ve tavsiyeleri, yorum ve tavsiyede bulunanların kişisel görüşlerine dayanmakta olup finansal bilgi ve genel yatırım tavsiyesi kapsamında hazırlanmıştır ve hiçbir şekilde yatırım danışmanlığı kapsamında değildir. Yatırım danışmanlığı hizmeti; yetkili kuruluşlar tarafından kişilerin risk ve getiri tercihleri dikkate alınarak kişiye özel sunulmaktadır. Burada yer alan yorum ve tavsiyeler ise genel niteliktedir. Bu tavsiyeler, mali durumunuz ile risk ve getiri tercihlerinize uygun olmayabilir. Bu nedenle, sadece burada yer alan bilgilere dayanarak yatırım kararı verilmesi beklentilerinize uygun sonuçlar doğurmayabilir.

Yatırım Danışmanlığı hizmeti talep edilmesi halinde; yatırımcının Tacirler Yatırım Menkul Değerler A.Ş. ile Yatırım Danışmanlığı sözleşmesi imzalamış olması, Yerindelik Testi'ni tamamlamış ve risk grubunun belirlemiş olması zorunludur.

Bu raporda yer alan her türlü bilgi, yorum ve tavsiye uygunluk testi ile tespit edilecek risk grubunuz ve getiri beklentiniz ile uyumlu olmayabilir. Dolayısıyla, uygunluk testi neticesinde risk grubunuz tespit edilmeden sadece burada yer alan bilgilere dayanılarak yatırım kararı verilmesi amaç, bilgi ve tecrübenize uygun sonuçlar doğurmayabilir.

Bu rapor herhangi bir sürede belirli bir getirinin sağlanacağına dair bir taahhüt içermemekte olup, zaman içerisinde piyasa koşullarında meydana gelen değişiklikler nedeniyle yorum ve tavsiyelerde değişiklikler söz konusu olabilir. Bu raporda bahsedilen yatırım araçlarının fiyatları ve değerleri yatırımcıların menfaatlerine aykırı olarak hareket edebilir ve netice itibarıyla yatırımcılar anaparalarını kaybetme riski ile karşı karşıya kalabilirler. Bu raporda yer alan geçmiş performans verileri gelecekte elde edilecek sonuçların bir garantisi olarak kabul edilemez.

Bu raporda yer alan tüm bilgiler ve görüşler yatırımcıları bilgilendirmek amacıyla, Tacirler Yatırım Menkul Değerler A.Ş. tarafından güncel ve güvenilir kaynaklardan temin edilmiş olmakla beraber, Tacirler Yatırım Menkul Değerler A.Ş. söz konusu bilgilerin doğru ve tam olduğunu taahhüt etmemektedir. Raporlardaki yorumlardan, bilgilerin tam veya doğru olmaması ve/veya güncellenme nedeniyle doğabilecek maddi ve manevi zararlardan Tacirler Yatırım Menkul Değerler A.Ş. ve çalışanları sorumlu tutulamaz.

Bu rapor, sadece gönderildiği kişilerin kullanımı içindir. Bu raporun tümü veya bir kısmı Tacirler Yatırım Menkul Değerler A.Ş.'nin yazılı izni olmadan çoğaltılamaz, yayımlanamaz veya üçüncü kişilere gösterilemez, ticari amaçla kullanılamaz. Aksi halde, Tacirler Yatırım Menkul Değerler A.Ş. uğramış olduğu bütün zarar ve ziyanı talep etme hakkını saklı tutar.