

BIST 100 Teknik Analiz

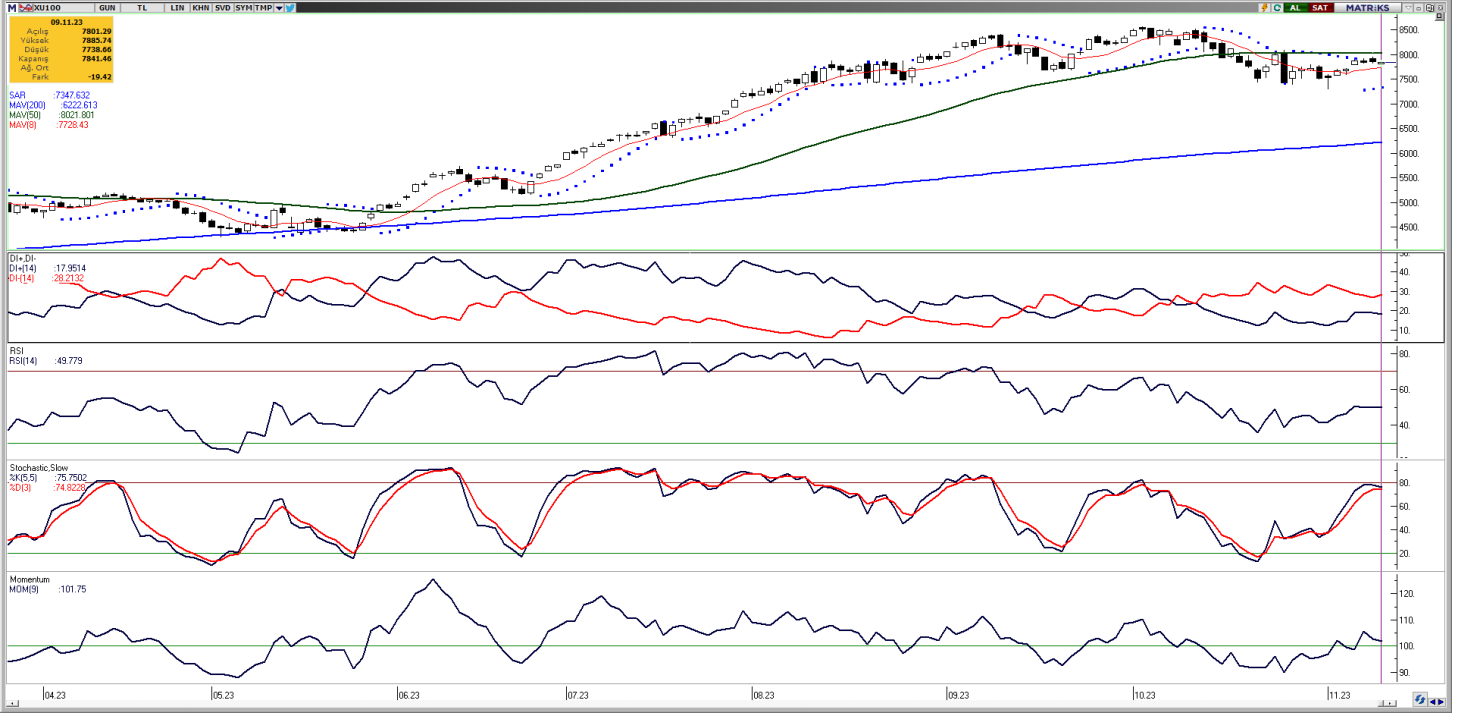

Vade	Üssel H.O.	H.O. Kesişim	Trend Yönü	Trendin Gücü	En son	5 gün önce	20 gün önce
Kısa	5 günlük	5-22	Aşağı	Zayıflayan düşüş	7.811	7.651	7.803
Orta	22 günlük	22-50	Yukarı	Kuvvetlenen yükseliş	7.831	7.821	8.067
Uzun	50 günlük	50-200	Aşağı	Baskı azalabilir	7.795	7.785	7.846

BIST-100	Destek 3	Destek 2	Destek 1	Kapanış	Pivot	Direnç 1	Direnç 2	Direnç 3
	7.606	7.685	7.763	7.841	7.822	7.920	7.998	8.077

Dün zayıf seyir izleyen Bist-100 endeksi, %0,25 kayıpla 7.841,46 puan seviyesinden günlük kapanış gerçekleştirdi ve toplamda 86,2 milyar TL işlem hacmi gerçekleşti. Sektör endeksleri arasında en çok getiri sağlayan %3,57 kazançla sigortacılık endeksi olurken, en çok zarar eden ise %3,46 kayıpla menkul kıymet yatırım ortaklığı endeksi oldu. Bugün yukarı yönlü hareketlerde ilk olarak 7.920 direnç puan seviyesini ve ardından 7.998 direnç puan seviyesini takip edeceğiz. Olası aşağı yönlü hareketlerde ise 7.763 puan seviyesi ilk destek noktamızı oluştururken, ana destek noktamız 7.685 puan seviyesi.

GÜNLÜK TEKNİK ANALİZ BAZLI HİSSE ÖNERİLERİ

Hisse	Beklenen Yön	İşlem seviyesi	Hedef	Stop-loss	Önceki gün en düşük - en yüksek
DESA	Yükseliş	20,36	21,08	20,04	20,30 - 21,50
ISFIN	Yükseliş	12,74	13,20	12,54	12,62 - 13,02
MGROS	Yükseliş	367,75	380,60	362,20	365,50 - 382,75
THYAO	Yükseliş	230,20	238,30	226,70	224,90 - 230,50

BİST-100 endeksine dahil hisse senetleri için tahmini işlem aralıkları

	Son Fiyat	Destek 3	Destek 2	Destek 1	Pivot	Direnç 1	Direnç 2	Direnç 3
AEFES	118,10	110,47	112,23	115,17	116,93	119,87	121,63	124,57
AGHOL	214,70	203,90	208,50	211,60	216,20	219,30	223,90	227,00
AHGAZ	12,90	12,69	12,78	12,84	12,93	12,99	13,08	13,14
AKBNK	29,36	28,35	28,79	29,07	29,51	29,79	30,23	30,51
AKCNS	168,00	161,00	162,40	165,20	166,60	169,40	170,80	173,60
AKFGY	4,56	4,22	4,29	4,43	4,50	4,64	4,71	4,85
AKFYE	20,48	18,28	18,72	19,60	20,04	20,92	21,36	22,24
AKSA	87,40	84,27	85,23	86,32	87,28	88,37	89,33	90,42
AKSEN	34,90	33,67	34,09	34,49	34,91	35,31	35,73	36,13
ALARK	111,10	106,03	107,77	109,43	111,17	112,83	114,57	116,23
ALBRK	4,26	4,10	4,15	4,21	4,26	4,32	4,37	4,43
ALFAS	128,50	116,30	122,10	125,30	131,10	134,30	140,10	143,30
ARCLK	138,60	132,20	134,80	136,70	139,30	141,20	143,80	145,70
ASELS	42,68	40,93	41,33	42,01	42,41	43,09	43,49	44,17
ASTOR	120,80	113,60	115,80	118,30	120,50	123,00	125,20	127,70
BERA	15,99	15,32	15,66	15,82	16,16	16,32	16,66	16,82
BIENY	51,95	49,12	50,28	51,12	52,28	53,12	54,28	55,12
BIMAS	306,00	290,67	294,83	300,42	304,58	310,17	314,33	319,92
BRSAN	800,00	705,33	743,67	771,83	810,17	838,33	876,67	904,83
BRYAT	2303,00	1.960,33	2.067,67	2.185,33	2.292,67	2.410,33	2.517,67	2.635,33
BUCIM	8,95	8,50	8,65	8,80	8,95	9,10	9,25	9,40
CANTE	19,10	16,77	17,47	18,29	18,99	19,81	20,51	21,33
CCOLA	426,50	405,42	411,83	419,17	425,58	432,92	439,33	446,67
CIMSA	33,36	31,81	32,29	32,83	33,31	33,85	34,33	34,87
CWENE	316,50	300,00	305,50	311,00	316,50	322,00	327,50	333,00
DOAS	285,25	257,33	262,92	274,08	279,67	290,83	296,42	307,58
DOHOL	13,56	13,23	13,37	13,46	13,60	13,69	13,83	13,92
ECILC	45,12	42,45	43,53	44,33	45,41	46,21	47,29	48,09
ECZYT	266,25	252,42	257,08	261,67	266,33	270,92	275,58	280,17
EGEEN	9755,00	9.201,67	9.398,33	9.576,67	9.773,33	9.951,67	10.148,33	10.326,67
EKGYO	6,83	6,52	6,64	6,73	6,85	6,94	7,06	7,15
ENJSA	52,15	49,60	50,45	51,30	52,15	53,00	53,85	54,70
ENKAI	32,02	30,75	31,11	31,57	31,93	32,39	32,75	33,21
EREGL	37,52	36,53	36,83	37,17	37,47	37,81	38,11	38,45
EUPWR	191,00	175,83	180,47	185,73	190,37	195,63	200,27	205,53
EUREN	18,14	16,25	16,78	17,46	17,99	18,67	19,20	19,88
FROTO	835,50	792,00	803,50	819,50	831,00	847,00	858,50	874,50
GARAN	48,34	46,51	47,19	47,77	48,45	49,03	49,71	50,29
GENIL	57,55	54,13	55,22	56,38	57,47	58,63	59,72	60,88
GESAN	92,00	82,02	84,53	88,27	90,78	94,52	97,03	100,77
GLYHO	12,59	11,64	12,05	12,32	12,73	13,00	13,41	13,68
GUBRF	357,75	339,00	343,25	350,50	354,75	362,00	366,25	373,50
GWIND	27,34	26,19	26,65	26,99	27,45	27,79	28,25	28,59
HALKB	13,43	12,83	13,03	13,23	13,43	13,63	13,83	14,03
HEKTS	22,64	21,18	21,52	22,08	22,42	22,98	23,32	23,88
IMASM	15,79	14,69	15,08	15,43	15,82	16,17	16,56	16,91
IPEKE	40,16	38,51	39,05	39,61	40,15	40,71	41,25	41,81
ISCTR	20,06	18,89	19,45	19,75	20,31	20,61	21,17	21,47
ISDMR	34,62	33,27	33,63	34,13	34,49	34,99	35,35	35,85
ISGYO	20,98	20,09	20,39	20,69	20,99	21,29	21,59	21,89

BİST-100 endeksine dahil hisse senetleri için tahmini işlem aralıkları

	Son Fiyat	Destek 3	Destek 2	Destek 1	Pivot	Direnç 1	Direnç 2	Direnç 3
ISMEN	34,40	32,38	33,36	33,88	34,86	35,38	36,36	36,88
IZMDC	6,25	6,07	6,15	6,20	6,28	6,33	6,41	6,46
KARSN	9,62	9,30	9,45	9,53	9,68	9,76	9,91	9,99
KAYSE	37,70	35,64	36,18	36,94	37,48	38,24	38,78	39,54
KCAER	27,14	25,76	26,26	26,70	27,20	27,64	28,14	28,58
KCHOL	143,30	136,87	139,03	141,17	143,33	145,47	147,63	149,77
KMPUR	72,00	63,70	66,10	69,05	71,45	74,40	76,80	79,75
KONTR	290,50	269,67	275,33	282,92	288,58	296,17	301,83	309,42
KONYA	7740,00	7.276,67	7.393,33	7.566,67	7.683,33	7.856,67	7.973,33	8.146,67
KORDS	86,80	83,80	85,20	86,00	87,40	88,20	89,60	90,40
KOZAA	55,70	52,42	53,13	54,42	55,13	56,42	57,13	58,42
KOZAL	22,40	21,65	21,87	22,13	22,35	22,61	22,83	23,09
KRDMD	25,26	24,20	24,50	24,88	25,18	25,56	25,86	26,24
KZBGY	18,49	17,45	17,68	18,08	18,31	18,71	18,94	19,34
MAVI	103,70	94,00	97,70	100,70	104,40	107,40	111,10	114,10
MGROS	367,75	344,00	354,75	361,25	372,00	378,50	389,25	395,75
MIATK	681,00	625,67	644,33	662,67	681,33	699,67	718,33	736,67
ODAS	11,80	11,06	11,27	11,53	11,74	12,00	12,21	12,47
OTKAR	450,75	410,67	421,08	435,92	446,33	461,17	471,58	486,42
OYAKC	70,70	68,53	69,57	70,13	71,17	71,73	72,77	73,33
PENTA	20,12	19,27	19,59	19,85	20,17	20,43	20,75	21,01
PETKM	21,48	19,33	19,81	20,65	21,13	21,97	22,45	23,29
PGSUS	739,50	705,67	719,83	729,67	743,83	753,67	767,83	777,67
PSGYO	7,00	6,62	6,75	6,88	7,01	7,14	7,27	7,40
QUAGR	5,75	5,54	5,58	5,67	5,71	5,80	5,84	5,93
SAHOL	58,40	55,58	56,37	57,38	58,17	59,18	59,97	60,98
SASA	44,32	42,85	43,27	43,79	44,21	44,73	45,15	45,67
SISE	48,86	47,35	47,75	48,31	48,71	49,27	49,67	50,23
SKBNK	7,02	6,17	6,36	6,69	6,88	7,21	7,40	7,73
SMRTG	70,55	63,13	64,82	67,68	69,37	72,23	73,92	76,78
SNGYO	2,91	2,79	2,82	2,87	2,90	2,95	2,98	3,03
SOKM	66,40	61,47	63,03	64,72	66,28	67,97	69,53	71,22
TAVHL	118,90	113,83	115,37	117,13	118,67	120,43	121,97	123,73
TCELL	55,55	52,13	53,12	54,33	55,32	56,53	57,52	58,73
THYAO	230,20	220,97	222,93	226,57	228,53	232,17	234,13	237,77
TKFEN	42,12	39,49	40,53	41,33	42,37	43,17	44,21	45,01
TOASO	265,00	249,58	253,67	259,33	263,42	269,08	273,17	278,83
TSKB	6,90	6,46	6,59	6,74	6,87	7,02	7,15	7,30
TTKOM	22,66	20,33	20,93	21,79	22,39	23,25	23,85	24,71
TTRAK	757,00	717,33	730,67	743,83	757,17	770,33	783,67	796,83
TUKAS	8,00	7,73	7,81	7,90	7,98	8,07	8,15	8,24
TUPRS	150,60	144,63	146,27	148,43	150,07	152,23	153,87	156,03
ULKER	84,00	79,62	81,23	82,62	84,23	85,62	87,23	88,62
VAKBN	16,90	16,09	16,41	16,65	16,97	17,21	17,53	17,77
VESBE	17,76	16,95	17,27	17,52	17,84	18,09	18,41	18,66
VESTL	61,25	59,78	60,42	60,83	61,47	61,88	62,52	62,93
YEOTK	235,80	218,80	224,40	230,10	235,70	241,40	247,00	252,70
YKBNK	16,97	16,54	16,70	16,84	17,00	17,14	17,30	17,44
YYLGD	15,60	14,90	15,19	15,39	15,68	15,88	16,17	16,37
ZOREN	5,35	5,21	5,26	5,31	5,36	5,41	5,46	5,51

Dip Zirve Analizi (BİST-50 endeksine dahil hisse senetleri için)

Hisse Senedi	Son Fiyat (TL)	52 hafta		Yılbaşından beri		Dipten uzaklık		Zirveye yakınlık		Dipten uzaklık sıralaması		Zirveye yakınlık sıralaması	
		En düşük	En Yüksek	En düşük	En Yüksek	52 hafta	YBB	52 hafta	YBB	52 hafta	YBB	52 hafta	YBB
AEFES	118,10	44,83	118,70	44,83	118,70	%163	%163	%1	%1	39,00	40,00	50,00	50,00
AKBNK	29,36	13,02	35,20	13,02	35,20	%126	%126	%20	%20	25,00	34,00	30,00	30,00
AKSEN	34,90	25,84	52,89	25,84	46,20	%35	%35	%52	%32	4,00	5,00	5,00	14,00
ALARK	111,10	50,76	135,99	50,76	135,99	%119	%119	%22	%22	22,00	32,00	26,00	26,00
ARCLK	138,60	77,02	176,70	82,72	176,70	%80	%68	%27	%27	14,00	12,00	20,00	20,00
ASELS	42,68	18,47	45,02	19,39	45,02	%131	%120	%5	%5	29,00	33,00	49,00	49,00
ASTOR	120,80	13,60	151,40	13,60	151,40	%788	%788	%25	%25	50,00	50,00	23,00	23,00
BIMAS	306,00	113,31	330,40	113,31	330,40	%170	%170	%8	%8	40,00	41,00	47,00	47,00
CANTE	19,10	15,83	71,92	15,83	57,40	%21	%21	%277	%201	3,00	3,00	1,00	1,00
CIMSA	33,36	9,90	51,17	10,53	51,17	%237	%217	%53	%53	47,00	46,00	4,00	4,00
CWENE	316,50	103,10	421,90	103,10	421,90	%207	%207	%33	%33	45,00	45,00	12,00	11,00
DOAS	285,25	104,45	325,81	104,45	325,81	%173	%173	%14	%14	41,00	42,00	38,00	38,00
DOHOL	13,56	5,97	15,28	7,51	15,28	%127	%81	%13	%13	28,00	16,00	41,00	41,00
EKGYO	6,83	4,87	9,75	5,23	9,75	%40	%31	%43	%43	6,00	4,00	7,00	6,00
ENJSA	52,15	20,17	57,50	25,20	57,50	%159	%107	%10	%10	37,00	27,00	45,00	45,00
ENKAI	32,02	20,25	39,04	22,94	39,04	%58	%40	%22	%22	9,00	7,00	27,00	27,00
EREGL	37,52	27,72	53,55	27,72	53,55	%35	%35	%43	%43	5,00	6,00	8,00	7,00
EUPWR	191,00	44,66	258,00	44,66	258,00	%328	%328	%35	%35	48,00	49,00	11,00	10,00
FROTO	835,50	337,76	953,17	419,64	953,17	%147	%99	%14	%14	34,00	25,00	39,00	39,00
GARAN	48,34	19,12	58,65	19,12	58,65	%153	%153	%21	%21	36,00	38,00	28,00	28,00
GESAN	92,00	43,03	116,50	43,03	116,50	%114	%114	%27	%27	20,00	28,00	21,00	21,00
GUBRF	357,75	153,60	390,70	166,00	390,70	%133	%116	%9	%9	30,00	31,00	46,00	46,00
HALKB	13,43	8,71	17,69	8,84	17,69	%54	%52	%32	%32	8,00	10,00	16,00	16,00
HEKTS	22,64	21,02	51,30	21,02	41,10	%8	%8	%127	%82	1,00	1,00	2,00	2,00
ISCTR	20,06	8,43	26,52	8,67	26,52	%138	%131	%32	%32	32,00	35,00	15,00	15,00
KCHOL	143,30	59,12	160,40	66,65	160,40	%142	%115	%12	%12	33,00	30,00	42,00	42,00
KONTR	290,50	103,81	351,00	103,81	351,00	%180	%180	%21	%21	43,00	44,00	29,00	29,00
KOZAA	55,70	30,38	75,65	30,38	75,65	%83	%83	%36	%36	16,00	18,00	10,00	9,00
KOZAL	22,40	9,97	33,92	15,66	33,92	%125	%43	%51	%51	24,00	9,00	6,00	5,00
KRDMD	25,26	12,02	33,14	13,05	33,14	%110	%94	%31	%31	19,00	22,00	18,00	18,00
MGROS	367,75	115,25	426,00	115,25	426,00	%219	%219	%16	%16	46,00	47,00	37,00	37,00
ODAS	11,80	4,75	14,47	4,75	14,47	%148	%148	%23	%23	35,00	37,00	25,00	25,00
OYAKC	70,70	16,53	88,90	17,80	88,90	%328	%297	%26	%26	49,00	48,00	22,00	22,00
PETKM	21,48	11,76	25,14	11,76	25,14	%83	%83	%17	%17	15,00	17,00	36,00	36,00
PGSUS	739,50	333,80	979,50	403,00	979,50	%122	%83	%32	%32	23,00	19,00	13,00	12,00
SAHOL	58,40	33,38	65,15	34,12	65,15	%75	%71	%12	%12	13,00	13,00	43,00	43,00
SASA	44,32	38,65	82,22	38,65	70,00	%15	%15	%86	%58	2,00	2,00	3,00	3,00
SISE	48,86	32,88	57,45	34,71	57,45	%49	%41	%18	%18	7,00	8,00	33,00	33,00
SMRTG	70,55	25,71	99,20	25,71	99,20	%174	%174	%41	%41	42,00	43,00	9,00	8,00
TAVHL	118,90	63,70	139,20	63,70	139,20	%87	%87	%17	%17	17,00	21,00	35,00	35,00
TCCELL	55,55	29,58	62,65	30,20	62,65	%88	%84	%13	%13	18,00	20,00	40,00	40,00
THYAO	230,20	101,40	269,80	115,90	269,80	%127	%99	%17	%17	27,00	23,00	34,00	34,00
TKFEN	42,12	24,44	55,40	24,44	55,40	%72	%72	%32	%32	11,00	14,00	17,00	17,00
TOASO	265,00	102,33	316,60	133,28	316,60	%159	%99	%19	%19	38,00	24,00	31,00	31,00
TSKB	6,90	3,05	9,05	3,45	9,05	%126	%100	%31	%31	26,00	26,00	19,00	19,00
TTKOM	22,66	13,10	27,88	13,10	27,88	%73	%73	%23	%23	12,00	15,00	24,00	24,00
TUPRS	150,60	52,20	166,21	59,52	166,21	%188	%153	%10	%10	44,00	39,00	44,00	44,00
VAKBN	16,90	7,88	18,21	7,88	18,21	%114	%114	%8	%8	21,00	29,00	48,00	48,00
VESTL	61,25	37,26	81,10	37,26	81,10	%64	%64	%32	%32	10,00	11,00	14,00	13,00
YKBNK	16,97	7,19	20,12	7,19	20,12	%136	%136	%19	%19	31,00	36,00	32,00	32,00

YBB: Yılbaşından bugüne

Yatırım Merkezlerimiz

Genel Müdürlük

Nispetiye Cad. B-3 Blok Kat: 9 Akmerkez Etiler - İSTANBUL
0 212 355 46 46

Adana	Cemal Paşa Mah. Gazipaşa Bul. Cemal Uğurlu Apt. Kat: 1 D: 4	(0 322) 457 77 55
Akatlar İrtibat Bürosu	Akat Mahallesi Meydan Caddesi B Blok No: 16 D: 8 (Eski No D: 10) Beşiktaş	(0 212) 355 46 46
Ankara	Remzi Oğuz Arık Mah. Tunalı Hilmi Cad. Yaprak Apt. No: 94 Kat: 2 D: 9 Kavaklıdere Çankaya	(0 312) 435 18 36
Ankara - Çukurambar İrtibat Bürosu	Kızılırmak Mah.Ufuk Üniversitesi Cad. Next Level Loft Ofis No: 4/65 Kat: 24 Söğütözü Çankaya	(0 312) 909 87 70
Antalya	Şirinyalı Mah. İsmet Gökşen Cad. Özden Apt. No:82/6 Muratpaşa	(0 242) 248 45 20
Bakırköy	İstanbul Cad. Bakırköy İş Merkezi No: 6 Kat: 4 D: 14 Bakırköy	(0 212) 570 52 59
Bodrum İrtibat Bürosu	Konacık Mahallesi, Atatürk Bulvarı, Arbor-Abdullah Ünal Çabuk İş Merkezi No: 285/1-A6 Bodrum	(0212) 355 46 46
Bursa	Muradiye Mah. Çekirge Cad. Koçer Apt. No: 49 Kat: 2 D: 4 Osmangazi	(0 224) 225 64 10
Çankaya İrtibat Bürosu	Çankaya Mahallesi Cinnah Caddesi Cinnah Apartmanı No: 55 D: 7-8 Çankaya / ANKARA	(0212) 355 46 46
Denizli	Urban İş Merkezi 2. Ticari Yol Daire 26 Kat: 6 Bayramyeri	(0 258) 265 87 85
Erenköy	Bağdat Cad. Çubukçu Apt. No: 333 Kat: 2 D: 4 Kadıköy	(0 216) 348 82 82
Gaziantep	İncilipinar Mah. Gazimuhtarpaşa Bul. Kepkepzade Park İş Merkezi B Blok No: 18 Kat: 1 D: 5	(0 342) 232 35 35
Girne	Ziya Rızıkı Cad. Şehit Necati Gürkaya Sok. Kat: 1 D: 1 Girne - KKTC	(0 392) 815 14 54-55-56
İzmir	Şair Eşref Bul. Ragıp Şanlı İş Merkezi No: 6 Kat: 3 D: 306 Çankaya	(0 232) 445 01 61
İzmir İrtibat Bürosu	Şehit Nevres Bulvarı Eczacıbaşı Apartmanı No: 7 Kat: 2 Daire: 5 Pasaport Alsancak - Konak	(0 232) 241 24 50
İzmit	Hürriyet Cad. Kaya İşhanı No: 39/5 İzmit	(0 262) 323 11 33
İzmit İrtibat Bürosu	Ömerağa Mah. Alemdar Cad. İ. Kolaylı Apt. No: 8 Kat: 2 İzmit	(0 262) 260 01 01
Karadeniz Ereğli	Murtaza Mah. Hamamüstü Sok. İ. Esat Taneri İş Merkezi No: 19 Kat: 2 Karadeniz Ereğli	(0 372) 316 40 50
Kartal	Üsküdar Cad. Cevat Kayacan Apt. No: 26 Kat: 4 D: 8 Kartal	(0 216) 306 22 71 - 306 22 06
Kayseri	Hunat Mah. Nuh Mehmet Baldöktü Sok. Gürcüoğlu Plaza No: 5 K: 3 D: 11 Melikgazi	(0 352) 221 08 68 - 222 82 51
Marmaris İrtibat Bürosu	Kemeraltı Mah. Orgeneral Mustafa Muğlalı Cad. Güven Apt. No: 22 D: 2 Marmaris	(0 252) 321 08 00
Merkez Şube	Akat Mahallesi Meydan Caddesi B Blok No: 16 D: 7 (Eski No D: 9) Beşiktaş	(0 212) 355 46 46
Mersin	İnönü Mah. 1401 Sok. No:32 Pozcu Evo Kat:2 No:10-11 Yenişehir Mersin	(0 324) 238 11 89
Trabzon İrtibat Bürosu	Kemer kaya Mahallesi Halkevi Cad. Mandıralı İş Merkezi No: 4 Daire: 4 Ortahisar	(0 462) 432 24 50

Uyarı Notu

Bu raporda yer alan yatırım bilgi, yorum ve tavsiyeleri, yorum ve tavsiyede bulunanların kişisel görüşlerine dayanmakta olup finansal bilgi ve genel yatırım tavsiyesi kapsamında hazırlanmıştır ve hiçbir şekilde yatırım danışmanlığı kapsamında değildir. Yatırım danışmanlığı hizmeti; yetkili kuruluşlar tarafından kişilerin risk ve getiri tercihleri dikkate alınarak kişiye özel sunulmaktadır. Burada yer alan yorum ve tavsiyeler ise genel niteliktedir. Bu tavsiyeler, mali durumunuz ile risk ve getiri tercihlerinize uygun olmayabilir. Bu nedenle, sadece burada yer alan bilgilere dayanarak yatırım kararı verilmesi beklentilerinize uygun sonuçlar doğurmayabilir.

Yatırım Danışmanlığı hizmeti talep edilmesi halinde; yatırımcının Tacirler Yatırım Menkul Değerler A.Ş. ile Yatırım Danışmanlığı sözleşmesi imzalamış olması, Yerindelik Testi'ni tamamlamış ve risk grubunun belirlemiş olması zorunludur.

Bu raporda yer alan her türlü bilgi, yorum ve tavsiye uygunluk testi ile tespit edilecek risk grubunuz ve getiri beklentiniz ile uyumlu olmayabilir. Dolayısıyla, uygunluk testi neticesinde risk grubunuz tespit edilmeden sadece burada yer alan bilgilere dayanılarak yatırım kararı verilmesi amaç, bilgi ve tecrübenize uygun sonuçlar doğurmayabilir.

Bu rapor herhangi bir sürede belirli bir getirinin sağlanacağına dair bir taahhüt içermemekte olup, zaman içerisinde piyasa koşullarında meydana gelen değişiklikler nedeniyle yorum ve tavsiyelerde değişiklikler söz konusu olabilir. Bu raporda bahsedilen yatırım araçlarının fiyatları ve değerleri yatırımcıların menfaatlerine aykırı olarak hareket edebilir ve netice itibarıyla yatırımcılar anaparalarını kaybetme riski ile karşı karşıya kalabilirler. Bu raporda yer alan geçmiş performans verileri gelecekte elde edilecek sonuçların bir garantisi olarak kabul edilemez.

Bu raporda yer alan tüm bilgiler ve görüşler yatırımcıları bilgilendirmek amacıyla, Tacirler Yatırım Menkul Değerler A.Ş. tarafından güncel ve güvenilir kaynaklardan temin edilmiş olmakla beraber, Tacirler Yatırım Menkul Değerler A.Ş. söz konusu bilgilerin doğru ve tam olduğunu taahhüt etmemektedir. Raporlardaki yorumlardan, bilgilerin tam veya doğru olmaması ve/veya güncellenme nedeniyle doğabilecek maddi ve manevi zararlardan Tacirler Yatırım Menkul Değerler A.Ş. ve çalışanları sorumlu tutulamaz.

Bu rapor, sadece gönderildiği kişilerin kullanımı içindir. Bu raporun tümü veya bir kısmı Tacirler Yatırım Menkul Değerler A.Ş.'nin yazılı izni olmadan çoğaltılamaz, yayımlanamaz veya üçüncü kişilere gösterilemez, ticari amaçla kullanılamaz. Aksi halde, Tacirler Yatırım Menkul Değerler A.Ş. uğramış olduğu bütün zarar ve ziyayı talep etme hakkını saklı tutar.