

BIST 100 Teknik Analiz

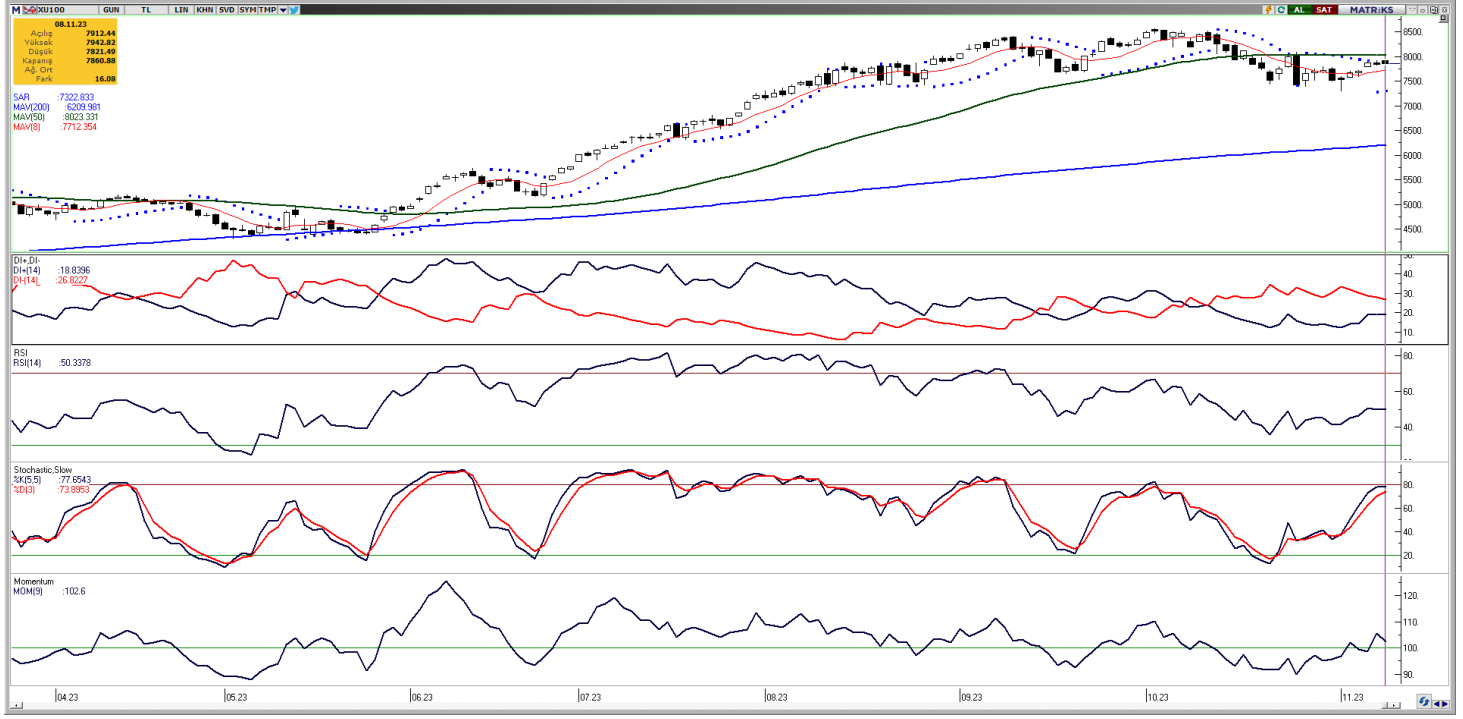

Vade	Üssel H.O.	H.O. Kesişim	Trend Yönü	Trendin Gücü	En son	5 gün önce	20 gün önce
Kısa	5 günlük	5-22	Aşağı	Zayıflayan düşüş	7.796	7.651	7.949
Orta	22 günlük	22-50	Yukarı	Kuvvetlenen yükseliş	7.830	7.821	8.120
Uzun	50 günlük	50-200	Aşağı	Baskı azalabilir	7.793	7.785	7.859

BIST-100	Destek 3	Destek 2	Destek 1	Kapanış	Pivot	Direnç 1	Direnç 2	Direnç 3
	7.625	7.704	7.782	7.861	7.875	7.939	8.018	8.097

Dün volatil seyir izleyen Bist-100 endeksi, akşam seansında gelen alımlarla %0,20 artarak 7.860,88 puan seviyesinden günlük kapanış gerçekleştirdi ve toplamda 85,8 milyar TL işlem hacmi gerçekleşti. Sektör endeksleri arasında en çok getiri sağlayan %4,81 kazançla turizm endeksi olurken, en çok zarar eden ise %2,29 kayıpla bankacılık endeksi oldu. Bugün yukarı yönlü hareketlerde ilk olarak 7.939 direnç puan seviyesini ve ardından 8.018 direnç puan seviyesini takip edeceğiz. Olası aşağı yönlü hareketlerde ise 7.782 puan seviyesi ilk destek noktamızı oluştururken, ana destek noktamız 7.704 puan seviyesi.

GÜNLÜK TEKNİK ANALİZ BAZLI HİSSE ÖNERİLERİ

Hisse	Beklenen Yön	İşlem seviyesi	Hedef	Stop-loss	Önceki gün en düşük - en yüksek
ASELS	Yükseliş	42,90	44,40	42,26	42,82 - 43,62
MAVI	Yükseliş	106,50	110,20	104,90	104,70 - 109,00
MGROS	Yükseliş	384,00	397,40	378,20	369,50 - 385,50
SELEC	Yükseliş	62,40	64,60	61,45	56,25 - 62,60

BİST-100 endeksine dahil hisse senetleri için tahmini işlem aralıkları

	Son Fiyat	Destek 3	Destek 2	Destek 1	Pivot	Direnç 1	Direnç 2	Direnç 3
AEFES	115,70	111,20	112,10	113,90	114,80	116,60	117,50	119,30
AGHOL	219,90	210,20	213,30	216,60	219,70	223,00	226,10	229,40
AHGAZ	13,02	12,70	12,85	12,94	13,09	13,18	13,33	13,42
AKBNK	29,80	28,21	28,85	29,33	29,97	30,45	31,09	31,57
AKCNS	167,00	158,50	161,00	164,00	166,50	169,50	172,00	175,00
AKFGY	4,41	4,31	4,34	4,38	4,41	4,45	4,48	4,52
AKFYE	19,40	17,47	17,89	18,64	19,06	19,81	20,23	20,98
AKSA	87,55	85,82	86,58	87,07	87,83	88,32	89,08	89,57
AKSEN	34,72	33,69	34,17	34,45	34,93	35,21	35,69	35,97
ALARK	113,90	105,77	107,63	110,77	112,63	115,77	117,63	120,77
ALBRK	4,26	4,10	4,17	4,22	4,29	4,34	4,41	4,46
ALFAS	124,50	119,40	121,70	123,10	125,40	126,80	129,10	130,50
ARCLK	143,40	136,00	138,60	141,00	143,60	146,00	148,60	151,00
ASELS	42,90	41,81	42,31	42,61	43,11	43,41	43,91	44,21
ASTOR	120,00	115,57	117,53	118,77	120,73	121,97	123,93	125,17
BERA	16,44	15,67	15,95	16,19	16,47	16,71	16,99	17,23
BIENY	52,20	49,53	50,27	51,23	51,97	52,93	53,67	54,63
BIMAS	306,50	286,33	292,67	299,58	305,92	312,83	319,17	326,08
BRSAN	810,00	737,00	770,00	790,00	823,00	843,00	876,00	896,00
BRYAT	2225,00	2.104,67	2.162,33	2.193,67	2.251,33	2.282,67	2.340,33	2.371,67
BUCIM	9,19	8,95	9,00	9,10	9,15	9,25	9,30	9,40
CANTE	18,24	17,88	18,05	18,15	18,32	18,42	18,59	18,69
CCOLA	424,00	408,92	412,33	418,17	421,58	427,42	430,83	436,67
CIMSA	33,10	31,21	32,01	32,55	33,35	33,89	34,69	35,23
CWENE	318,25	303,00	308,75	313,50	319,25	324,00	329,75	334,50
DOAS	277,50	259,92	266,33	271,92	278,33	283,92	290,33	295,92
DOHOL	13,60	13,12	13,36	13,48	13,72	13,84	14,08	14,20
ECILC	46,18	43,43	44,05	45,11	45,73	46,79	47,41	48,47
ECZYT	265,00	249,17	255,83	260,42	267,08	271,67	278,33	282,92
EGEEN	9920,00	9.144,17	9.528,33	9.724,17	10.108,33	10.304,17	10.688,33	10.884,17
EKGYO	6,94	6,59	6,71	6,82	6,94	7,05	7,17	7,28
ENJSA	53,15	50,78	51,72	52,43	53,37	54,08	55,02	55,73
ENKAI	32,42	31,17	31,53	31,97	32,33	32,77	33,13	33,57
EREGL	37,56	36,18	36,80	37,18	37,80	38,18	38,80	39,18
EUPWR	189,10	179,00	182,10	185,60	188,70	192,20	195,30	198,80
EUREN	17,65	15,84	16,38	17,02	17,56	18,20	18,74	19,38
FROTO	835,50	803,17	817,83	826,67	841,33	850,17	864,83	873,67
GARAN	48,74	46,16	47,36	48,05	49,25	49,94	51,14	51,83
GENIL	57,65	54,12	55,88	56,77	58,53	59,42	61,18	62,07
GESAN	88,30	84,12	85,83	87,07	88,78	90,02	91,73	92,97
GLYHO	13,50	12,82	13,03	13,26	13,47	13,70	13,91	14,14
GUBRF	358,50	340,92	346,33	352,42	357,83	363,92	369,33	375,42
GWIND	27,94	26,13	26,95	27,45	28,27	28,77	29,59	30,09
HALKB	13,33	12,66	12,96	13,14	13,44	13,62	13,92	14,10
HEKTS	22,22	21,28	21,70	21,96	22,38	22,64	23,06	23,32
IMASM	15,60	14,81	15,16	15,38	15,73	15,95	16,30	16,52
IPEKE	40,32	37,81	38,99	39,65	40,83	41,49	42,67	43,33
ISCTR	20,74	19,17	19,91	20,33	21,07	21,49	22,23	22,65
ISDMR	34,74	33,51	34,07	34,41	34,97	35,31	35,87	36,21
ISGYO	20,88	19,56	20,16	20,52	21,12	21,48	22,08	22,44

BİST-100 endeksine dahil hisse senetleri için tahmini işlem aralıkları

	Son Fiyat	Destek 3	Destek 2	Destek 1	Pivot	Direnç 1	Direnç 2	Direnç 3
ISMEN	35,72	34,04	34,88	35,30	36,14	36,56	37,40	37,82
IZMDC	6,30	6,00	6,14	6,22	6,36	6,44	6,58	6,66
KARSN	10,04	9,62	9,79	9,92	10,09	10,22	10,39	10,52
KAYSE	37,94	35,93	36,75	37,35	38,17	38,77	39,59	40,19
KCAER	27,28	25,71	26,43	26,85	27,57	27,99	28,71	29,13
KCHOL	143,30	136,47	138,83	141,07	143,43	145,67	148,03	150,27
KMPUR	70,60	67,80	68,70	69,65	70,55	71,50	72,40	73,35
KONTR	286,75	266,58	271,92	279,33	284,67	292,08	297,42	304,83
KONYA	7700,00	7.327,50	7.470,00	7.585,00	7.727,50	7.842,50	7.985,00	8.100,00
KORDS	89,40	84,12	86,13	87,77	89,78	91,42	93,43	95,07
KOZAA	54,60	52,23	53,27	53,93	54,97	55,63	56,67	57,33
KOZAL	22,50	21,39	21,85	22,17	22,63	22,95	23,41	23,73
KRDMD	25,00	23,75	24,27	24,63	25,15	25,51	26,03	26,39
KZBGY	18,19	17,83	17,99	18,09	18,25	18,35	18,51	18,61
MAVI	106,50	100,17	102,43	104,47	106,73	108,77	111,03	113,07
MGROS	384,00	357,83	363,67	373,83	379,67	389,83	395,67	405,83
MIATK	691,00	625,83	650,67	670,83	695,67	715,83	740,67	760,83
ODAS	11,60	11,10	11,35	11,47	11,72	11,84	12,09	12,21
OTKAR	440,50	403,58	416,67	428,58	441,67	453,58	466,67	478,58
OYAKC	73,10	68,25	69,60	71,35	72,70	74,45	75,80	77,55
PENTA	19,96	17,85	18,84	19,40	20,39	20,95	21,94	22,50
PETKM	20,48	19,12	19,60	20,04	20,52	20,96	21,44	21,88
PGSUS	766,00	739,50	749,00	757,50	767,00	775,50	785,00	793,50
PSGYO	7,03	6,63	6,73	6,88	6,98	7,13	7,23	7,38
QUAGR	5,71	5,54	5,61	5,66	5,73	5,78	5,85	5,90
SAHOL	58,50	55,17	56,13	57,32	58,28	59,47	60,43	61,62
SASA	44,42	42,67	43,47	43,95	44,75	45,23	46,03	46,51
SISE	48,80	46,92	47,76	48,28	49,12	49,64	50,48	51,00
SKBNK	6,62	6,39	6,49	6,56	6,66	6,73	6,83	6,90
SMRTG	68,00	64,80	66,30	67,15	68,65	69,50	71,00	71,85
SNGYO	2,89	2,77	2,82	2,85	2,90	2,93	2,98	3,01
SOKM	67,85	63,27	64,18	66,02	66,93	68,77	69,68	71,52
TAVHL	120,30	115,63	117,17	118,73	120,27	121,83	123,37	124,93
TCELL	55,35	50,53	51,82	53,58	54,87	56,63	57,92	59,68
THYAO	228,60	223,10	225,20	226,90	229,00	230,70	232,80	234,50
TKFEN	43,10	41,10	41,50	42,30	42,70	43,50	43,90	44,70
TOASO	264,50	249,75	256,00	260,25	266,50	270,75	277,00	281,25
TSKB	6,83	6,33	6,57	6,70	6,94	7,07	7,31	7,44
TTKOM	21,98	20,36	20,78	21,38	21,80	22,40	22,82	23,42
TTRAK	760,00	674,00	717,00	738,50	781,50	803,00	846,00	867,50
TUKAS	8,04	7,66	7,83	7,94	8,11	8,22	8,39	8,50
TUPRS	150,30	145,80	147,10	148,70	150,00	151,60	152,90	154,50
ULKER	85,85	78,78	80,52	83,18	84,92	87,58	89,32	91,98
VAKBN	17,15	15,87	16,41	16,78	17,32	17,69	18,23	18,60
VESBE	18,10	17,18	17,38	17,74	17,94	18,30	18,50	18,86
VESTL	61,90	59,15	60,50	61,20	62,55	63,25	64,60	65,30
YEOTK	237,70	225,10	229,70	233,70	238,30	242,30	246,90	250,90
YKBNK	17,03	16,05	16,46	16,74	17,15	17,43	17,84	18,12
YYLGD	15,99	15,17	15,52	15,75	16,10	16,33	16,68	16,91
ZOREN	5,43	5,28	5,34	5,39	5,45	5,50	5,56	5,61

Dip Zirve Analizi (BİST-50 endeksine dahil hisse senetleri için)

Hisse Senedi	Son Fiyat (TL)	52 hafta		Yılbaşından beri		Dipten uzaklık		Zirveye yakınlık		Dipten uzaklık sıralaması		Zirveye yakınlık sıralaması	
		En düşük	En Yüksek	En düşük	En Yüksek	52 hafta	YBB	52 hafta	YBB	52 hafta	YBB	52 hafta	YBB
AEFES	115,70	44,83	118,58	44,83	118,58	%158	%158	%2	%2	37,00	40,00	50,00	50,00
AKBNK	29,80	13,02	35,20	13,02	35,20	%129	%129	%18	%18	26,00	34,00	33,00	33,00
AKSEN	34,72	25,84	52,89	25,84	46,20	%34	%34	%52	%33	4,00	5,00	5,00	11,00
ALARK	113,90	50,76	135,99	50,76	135,99	%124	%124	%19	%19	23,00	33,00	31,00	31,00
ARCLK	143,40	77,02	176,70	82,72	176,70	%86	%73	%23	%23	16,00	14,00	24,00	24,00
ASELS	42,90	17,94	45,02	19,39	45,02	%139	%121	%5	%5	31,00	32,00	49,00	49,00
ASTOR	120,00	13,60	151,40	13,60	151,40	%782	%782	%26	%26	50,00	50,00	22,00	22,00
BIMAS	306,50	113,31	330,40	113,31	330,40	%170	%170	%8	%8	42,00	43,00	47,00	47,00
CANTE	18,24	15,83	71,92	15,83	57,40	%15	%15	%294	%215	3,00	3,00	1,00	1,00
CIMSA	33,10	9,90	51,17	10,53	51,17	%234	%214	%55	%55	47,00	46,00	4,00	4,00
CWENE	318,25	103,10	421,90	103,10	421,90	%209	%209	%33	%33	45,00	45,00	13,00	13,00
DOAS	277,50	104,11	325,81	104,45	325,81	%167	%166	%17	%17	41,00	42,00	36,00	36,00
DOHOL	13,60	5,94	15,28	7,51	15,28	%129	%81	%12	%12	25,00	18,00	40,00	40,00
EKGYO	6,94	4,86	9,75	5,23	9,75	%43	%33	%40	%40	6,00	4,00	9,00	8,00
ENJSA	53,15	20,15	57,50	25,20	57,50	%164	%111	%8	%8	39,00	28,00	46,00	46,00
ENKAI	32,42	19,13	39,04	22,94	39,04	%69	%41	%20	%20	11,00	8,00	28,00	28,00
EREGL	37,56	27,72	53,55	27,72	53,55	%35	%35	%43	%43	5,00	6,00	8,00	7,00
EUPWR	189,10	44,66	258,00	44,66	258,00	%323	%323	%36	%36	48,00	49,00	11,00	10,00
FROTO	835,50	334,78	953,17	419,64	953,17	%150	%99	%14	%14	35,00	26,00	38,00	38,00
GARAN	48,74	19,12	58,65	19,12	58,65	%155	%155	%20	%20	36,00	39,00	29,00	29,00
GESAN	88,30	43,03	116,50	43,03	116,50	%105	%105	%32	%32	19,00	27,00	16,00	16,00
GUBRF	358,50	153,60	390,70	166,00	390,70	%133	%116	%9	%9	29,00	30,00	45,00	45,00
HALKB	13,33	8,57	17,69	8,84	17,69	%56	%51	%33	%33	8,00	10,00	12,00	12,00
HEKTS	22,22	21,02	51,30	21,02	41,10	%6	%6	%131	%85	1,00	1,00	2,00	2,00
ISCTR	20,74	8,32	26,52	8,67	26,52	%149	%139	%28	%28	34,00	36,00	20,00	20,00
KCHOL	143,30	59,12	160,40	66,65	160,40	%142	%115	%12	%12	32,00	29,00	41,00	41,00
KONTR	286,75	103,81	351,00	103,81	351,00	%176	%176	%22	%22	43,00	44,00	26,00	26,00
KOZAA	54,60	30,38	75,65	30,38	75,65	%80	%80	%39	%39	15,00	17,00	10,00	9,00
KOZAL	22,50	9,65	33,92	15,66	33,92	%133	%44	%51	%51	28,00	9,00	6,00	5,00
KRDMD	25,00	12,02	33,14	13,05	33,14	%108	%92	%33	%33	20,00	22,00	14,00	14,00
MGROS	384,00	115,25	426,00	115,25	426,00	%233	%233	%11	%11	46,00	47,00	43,00	43,00
ODAS	11,60	4,75	14,47	4,75	14,47	%144	%144	%25	%25	33,00	37,00	23,00	23,00
OYAKC	73,10	16,53	88,90	17,80	88,90	%342	%311	%22	%22	49,00	48,00	27,00	27,00
PETKM	20,48	11,76	25,14	11,76	25,14	%74	%74	%23	%23	12,00	15,00	25,00	25,00
PGSUS	766,00	333,80	979,50	403,00	979,50	%129	%90	%28	%28	27,00	21,00	19,00	19,00
SAHOL	58,50	33,38	65,15	34,12	65,15	%75	%71	%11	%11	13,00	13,00	42,00	42,00
SASA	44,42	38,65	82,22	38,65	70,00	%15	%15	%85	%58	2,00	2,00	3,00	3,00
SISE	48,80	32,88	57,45	34,71	57,45	%48	%41	%18	%18	7,00	7,00	35,00	35,00
SMRTG	68,00	25,71	99,20	25,71	99,20	%165	%165	%46	%46	40,00	41,00	7,00	6,00
TAVHL	120,30	63,70	139,20	63,70	139,20	%89	%89	%16	%16	18,00	20,00	37,00	37,00
TCCELL	55,35	29,52	62,65	30,20	62,65	%88	%83	%13	%13	17,00	19,00	39,00	39,00
THYAO	228,60	101,40	269,80	115,90	269,80	%125	%97	%18	%18	24,00	23,00	34,00	34,00
TKFEN	43,10	24,44	55,40	24,44	55,40	%76	%76	%29	%29	14,00	16,00	18,00	18,00
TOASO	264,50	100,40	316,60	133,28	316,60	%163	%98	%20	%20	38,00	25,00	30,00	30,00
TSKB	6,83	3,05	9,05	3,45	9,05	%124	%98	%33	%33	22,00	24,00	15,00	15,00
TTKOM	21,98	13,10	27,88	13,10	27,88	%68	%68	%27	%27	10,00	12,00	21,00	21,00
TUPRS	150,30	52,20	166,21	59,52	166,21	%188	%153	%11	%11	44,00	38,00	44,00	44,00
VAKBN	17,15	7,88	18,21	7,88	18,21	%118	%118	%6	%6	21,00	31,00	48,00	48,00
VESTL	61,90	37,26	81,10	37,26	81,10	%66	%66	%31	%31	9,00	11,00	17,00	17,00
YKBNK	17,03	7,19	20,12	7,19	20,12	%137	%137	%18	%18	30,00	35,00	32,00	32,00

YBB: Yılbaşından bugüne

Yatırım Merkezlerimiz

Genel Müdürlük

Nispetiye Cad. B-3 Blok Kat: 9 Akmerkez Etiler - İSTANBUL
0 212 355 46 46

Adana	Cemal Paşa Mah. Gazipaşa Bul. Cemal Uğurlu Apt. Kat: 1 D: 4	(0 322) 457 77 55
Akatlar İrtibat Bürosu	Akat Mahallesi Meydan Caddesi B Blok No: 16 D: 8 (Eski No D: 10) Beşiktaş	(0 212) 355 46 46
Ankara	Remzi Oğuz Arık Mah. Tunalı Hilmi Cad. Yaprak Apt. No: 94 Kat: 2 D: 9 Kavaklıdere Çankaya	(0 312) 435 18 36
Ankara - Çukurambar İrtibat Bürosu	Kızılırmak Mah.Ufuk Üniversitesi Cad. Next Level Loft Ofis No: 4/65 Kat: 24 Söğütözü Çankaya	(0 312) 909 87 70
Antalya	Şirinyalı Mah. İsmet Gökşen Cad. Özden Apt. No:82/6 Muratpaşa	(0 242) 248 45 20
Bakırköy	İstanbul Cad. Bakırköy İş Merkezi No: 6 Kat: 4 D: 14 Bakırköy	(0 212) 570 52 59
Bodrum İrtibat Bürosu	Konacık Mahallesi, Atatürk Bulvarı, Arbor-Abdullah Ünal Çabuk İş Merkezi No: 285/1-A6 Bodrum	(0212) 355 46 46
Bursa	Muradiye Mah. Çekirge Cad. Koçer Apt. No: 49 Kat: 2 D: 4 Osmangazi	(0 224) 225 64 10
Çankaya İrtibat Bürosu	Çankaya Mahallesi Cinnah Caddesi Cinnah Apartmanı No: 55 D: 7-8 Çankaya / ANKARA	(0212) 355 46 46
Denizli	Urban İş Merkezi 2. Ticari Yol Daire 26 Kat: 6 Bayramyeri	(0 258) 265 87 85
Erenköy	Bağdat Cad. Çubukçu Apt. No: 333 Kat: 2 D: 4 Kadıköy	(0 216) 348 82 82
Gaziantep	İncilipinar Mah. Gazimuhtarpaşa Bul. Kepkepzade Park İş Merkezi B Blok No: 18 Kat: 1 D: 5	(0 342) 232 35 35
Girne	Ziya Rızıkı Cad. Şehit Necati Gürkaya Sok. Kat: 1 D: 1 Girne - KKTC	(0 392) 815 14 54-55-56
İzmir	Şair Eşref Bul. Ragıp Şanlı İş Merkezi No: 6 Kat: 3 D: 306 Çankaya	(0 232) 445 01 61
İzmir İrtibat Bürosu	Şehit Nevres Bulvarı Eczacıbaşı Apartmanı No: 7 Kat: 2 Daire: 5 Pasaport Alsancak - Konak	(0 232) 241 24 50
İzmit	Hürriyet Cad. Kaya İşhanı No: 39/5 İzmit	(0 262) 323 11 33
İzmit İrtibat Bürosu	Ömerağa Mah. Alemdar Cad. İ. Kolaylı Apt. No: 8 Kat: 2 İzmit	(0 262) 260 01 01
Karadeniz Ereğli	Murtaza Mah. Hamamüstü Sok. İ. Esat Taneri İş Merkezi No: 19 Kat: 2 Karadeniz Ereğli	(0 372) 316 40 50
Kartal	Üsküdar Cad. Cevat Kayacan Apt. No: 26 Kat: 4 D: 8 Kartal	(0 216) 306 22 71 - 306 22 06
Kayseri	Hunat Mah. Nuh Mehmet Baldöktü Sok. Gürcüoğlu Plaza No: 5 K: 3 D: 11 Melikgazi	(0 352) 221 08 68 - 222 82 51
Marmaris İrtibat Bürosu	Kemeraltı Mah. Orgeneral Mustafa Muğlalı Cad. Güven Apt. No: 22 D: 2 Marmaris	(0 252) 321 08 00
Merkez Şube	Akat Mahallesi Meydan Caddesi B Blok No: 16 D: 7 (Eski No D: 9) Beşiktaş	(0 212) 355 46 46
Mersin	İnönü Mah. 1401 Sok. No:32 Pozcu Evo Kat:2 No:10-11 Yenişehir Mersin	(0 324) 238 11 89
Trabzon İrtibat Bürosu	Kemer kaya Mahallesi Halkevi Cad. Mandıralı İş Merkezi No: 4 Daire: 4 Ortahisar	(0 462) 432 24 50

Uyarı Notu

Bu raporda yer alan yatırım bilgi, yorum ve tavsiyeleri, yorum ve tavsiyede bulunanların kişisel görüşlerine dayanmakta olup finansal bilgi ve genel yatırım tavsiyesi kapsamında hazırlanmıştır ve hiçbir şekilde yatırım danışmanlığı kapsamında değildir. Yatırım danışmanlığı hizmeti; yetkili kuruluşlar tarafından kişilerin risk ve getiri tercihleri dikkate alınarak kişiye özel sunulmaktadır. Burada yer alan yorum ve tavsiyeler ise genel niteliktedir. Bu tavsiyeler, mali durumunuz ile risk ve getiri tercihlerinize uygun olmayabilir. Bu nedenle, sadece burada yer alan bilgilere dayanarak yatırım kararı verilmesi beklentilerinize uygun sonuçlar doğurmayabilir.

Yatırım Danışmanlığı hizmeti talep edilmesi halinde; yatırımcının Tacirler Yatırım Menkul Değerler A.Ş. ile Yatırım Danışmanlığı sözleşmesi imzalamış olması, Yerindelik Testi'ni tamamlamış ve risk grubunun belirlemiş olması zorunludur.

Bu raporda yer alan her türlü bilgi, yorum ve tavsiye uygunluk testi ile tespit edilecek risk grubunuz ve getiri beklentiniz ile uyumlu olmayabilir. Dolayısıyla, uygunluk testi neticesinde risk grubunuz tespit edilmeden sadece burada yer alan bilgilere dayanılarak yatırım kararı verilmesi amaç, bilgi ve tecrübenize uygun sonuçlar doğurmayabilir.

Bu rapor herhangi bir sürede belirli bir getirinin sağlanacağına dair bir taahhüt içermemekte olup, zaman içerisinde piyasa koşullarında meydana gelen değişiklikler nedeniyle yorum ve tavsiyelerde değişiklikler söz konusu olabilir. Bu raporda bahsedilen yatırım araçlarının fiyatları ve değerleri yatırımcıların menfaatlerine aykırı olarak hareket edebilir ve netice itibarıyla yatırımcılar anaparalarını kaybetme riski ile karşı karşıya kalabilirler. Bu raporda yer alan geçmiş performans verileri gelecekte elde edilecek sonuçların bir garantisi olarak kabul edilemez.

Bu raporda yer alan tüm bilgiler ve görüşler yatırımcıları bilgilendirmek amacıyla, Tacirler Yatırım Menkul Değerler A.Ş. tarafından güncel ve güvenilir kaynaklardan temin edilmiş olmakla beraber, Tacirler Yatırım Menkul Değerler A.Ş. söz konusu bilgilerin doğru ve tam olduğunu taahhüt etmemektedir. Raporlardaki yorumlardan, bilgilerin tam veya doğru olmaması ve/veya güncellenme nedeniyle doğabilecek maddi ve manevi zararlardan Tacirler Yatırım Menkul Değerler A.Ş. ve çalışanları sorumlu tutulamaz.

Bu rapor, sadece gönderildiği kişilerin kullanımı içindir. Bu raporun tümü veya bir kısmı Tacirler Yatırım Menkul Değerler A.Ş.'nin yazılı izni olmadan çoğaltılamaz, yayımlanamaz veya üçüncü kişilere gösterilemez, ticari amaçla kullanılamaz. Aksi halde, Tacirler Yatırım Menkul Değerler A.Ş. uğramış olduğu bütün zarar ve ziyanı talep etme hakkını saklı tutar.