

## BIST 100 Teknik Analiz

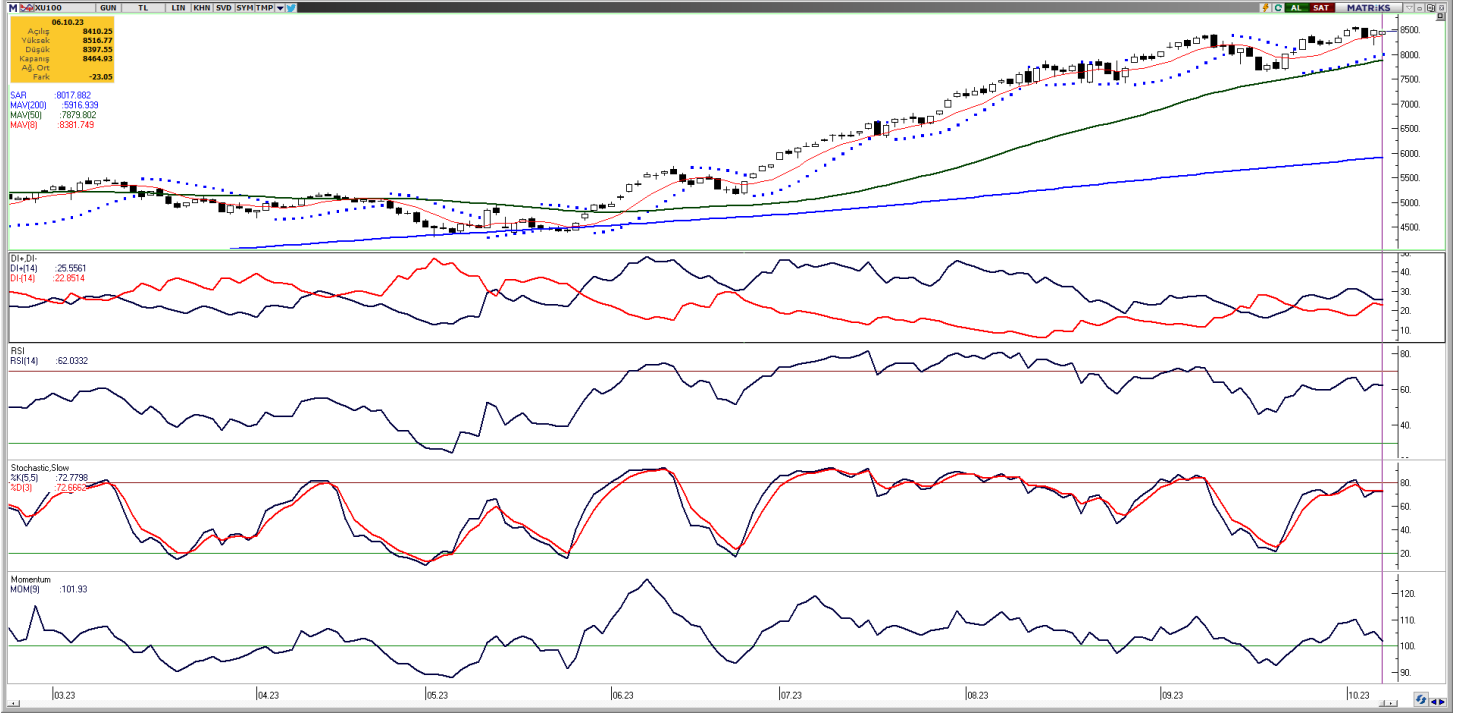

Vade	Üssel H.O.	H.O. Kesişim	Trend Yönü	Trendin Gücü	En son	5 gün önce	20 gün önce
Kısa	5 günlük	5-22	Yukarı	Kuvvetlenen yükseliş	8.426	8.228	8.072
Orta	22 günlük	22-50	Yukarı	Kuvvetlenen yükseliş	8.185	8.029	7.913
Uzun	50 günlük	50-200	Yukarı	Kuvvetlenen yükseliş	7.758	7.604	7.370

BIST-100	Destek 3	Destek 2	Destek 1	Kapanış	Pivot	Direnç 1	Direnç 2	Direnç 3
	8.211	8.296	8.380	8.465	8.460	8.550	8.634	8.719

Geçtiğimiz haftanın son işlem gününde yatay-negatif seyir izleyen Bist-100 endeksi, %0,27 kayıpla 8.464,93 puan seviyesinden günlük kapanış gerçekleştirdi ve toplamda 126,5 milyar TL işlem hacmi gerçekleşti. Volatil bir haftayı geride bırakan endeksin haftayı etkin bir destek noktası olan 8 günlük hareketli ortalaması seviyesinin üzerinde kapatması, teknik görünümü koruması açısından önemliydi. Bilanço dönemine girerken teknik açıdan güçlü sinyaller devam etse bugün yurtdışında bölgesel nitelikte olan gelişmelerin endekse olan etkisini takip edeceğiz. Bu sebeple endeksi orta vadede gidişatını bu hafta gerçekleştirecek fiyat hareketlerinin belirleyeceği kanısındayız. Bugün yukarı yönlü hareketlerde ilk olarak 8.550 direnç puan seviyesini ve ardından 8.634 direnç puan seviyesini takip edeceğiz. Olası aşağı yönlü hareketlerde ise 8.380 puan seviyesi ilk destek noktamızı oluştururken, ana destek noktamız 8.296 puan seviyesi.

GÜNLÜK TEKNİK ANALİZ BAZLI HİSSE ÖNERİLERİ					
Hisse	Beklenen Yön	İşlem seviyesi	Hedef	Stop-loss	Önceki gün en düşük - en yüksek
AKBNK	Yükseliş	33,66	34,84	33,16	33,62 - 34,26
ASELS	Yükseliş	40,92	42,36	40,30	40,76 - 41,66
GLYHO	Yükseliş	15,73	16,28	15,50	15,02 - 16,16
TAVHL	Yükseliş	137,50	142,30	135,40	134,00 - 139,20

## BİST-100 endeksine dahil hisse senetleri için tahmini işlem aralıkları

	Son Fiyat	Destek 3	Destek 2	Destek 1	Pivot	Direnç 1	Direnç 2	Direnç 3
<b>AEFES</b>	<b>114,70</b>	<b>109,13</b>	<b>110,37</b>	<b>112,53</b>	<b>113,77</b>	<b>115,93</b>	<b>117,17</b>	<b>119,33</b>
AGHOL	230,30	220,70	224,10	227,20	230,60	233,70	237,10	240,20
<b>AHGAZ</b>	<b>14,90</b>	<b>14,26</b>	<b>14,41</b>	<b>14,66</b>	<b>14,81</b>	<b>15,06</b>	<b>15,21</b>	<b>15,46</b>
AKBNK	33,66	32,79	33,21	33,43	33,85	34,07	34,49	34,71
<b>AKCNS</b>	<b>182,20</b>	<b>170,43</b>	<b>174,47</b>	<b>178,33</b>	<b>182,37</b>	<b>186,23</b>	<b>190,27</b>	<b>194,13</b>
AKFGY	5,40	4,90	5,06	5,23	5,39	5,56	5,72	5,89
<b>AKFYE</b>	<b>18,03</b>	<b>15,59</b>	<b>16,80</b>	<b>17,42</b>	<b>18,63</b>	<b>19,25</b>	<b>20,46</b>	<b>21,08</b>
AKSA	103,20	94,73	96,87	100,03	102,17	105,33	107,47	110,63
<b>AKSEN</b>	<b>40,80</b>	<b>39,10</b>	<b>39,56</b>	<b>40,18</b>	<b>40,64</b>	<b>41,26</b>	<b>41,72</b>	<b>42,34</b>
ALARK	128,50	117,90	120,30	124,40	126,80	130,90	133,30	137,40
<b>ALBRK</b>	<b>4,60</b>	<b>4,32</b>	<b>4,43</b>	<b>4,52</b>	<b>4,63</b>	<b>4,72</b>	<b>4,83</b>	<b>4,92</b>
ALFAS	143,60	139,47	140,73	142,17	143,43	144,87	146,13	147,57
<b>ARCLK</b>	<b>165,00</b>	<b>157,67</b>	<b>161,13</b>	<b>163,07</b>	<b>166,53</b>	<b>168,47</b>	<b>171,93</b>	<b>173,87</b>
ASELS	40,92	39,67	40,21	40,57	41,11	41,47	42,01	42,37
<b>ASTOR</b>	<b>131,00</b>	<b>124,70</b>	<b>126,80</b>	<b>128,90</b>	<b>131,00</b>	<b>133,10</b>	<b>135,20</b>	<b>137,30</b>
BERA	17,64	16,44	16,96	17,30	17,82	18,16	18,68	19,02
<b>BIENY</b>	<b>65,00</b>	<b>60,23</b>	<b>62,37</b>	<b>63,68</b>	<b>65,82</b>	<b>67,13</b>	<b>69,27</b>	<b>70,58</b>
BIMAS	310,00	275,53	283,87	296,93	305,27	318,33	326,67	339,73
<b>BRSAN</b>	<b>812,30</b>	<b>689,30</b>	<b>713,90</b>	<b>763,10</b>	<b>787,70</b>	<b>836,90</b>	<b>861,50</b>	<b>910,70</b>
BRYAT	2605,60	2.082,27	2.206,13	2.405,87	2.529,73	2.729,47	2.853,33	3.053,07
<b>BUCIM</b>	<b>10,31</b>	<b>8,61</b>	<b>8,95</b>	<b>9,63</b>	<b>9,97</b>	<b>10,65</b>	<b>10,99</b>	<b>11,67</b>
CANTE	20,00	19,03	19,35	19,67	19,99	20,31	20,63	20,95
<b>CCOLA</b>	<b>403,40</b>	<b>380,10</b>	<b>385,00</b>	<b>394,20</b>	<b>399,10</b>	<b>408,30</b>	<b>413,20</b>	<b>422,40</b>
CIMSA	38,86	37,82	38,34	38,60	39,12	39,38	39,90	40,16
<b>CWENE</b>	<b>386,50</b>	<b>368,40</b>	<b>377,10</b>	<b>381,80</b>	<b>390,50</b>	<b>395,20</b>	<b>403,90</b>	<b>408,60</b>
DOAS	275,20	264,60	267,80	271,50	274,70	278,40	281,60	285,30
<b>DOHOL</b>	<b>14,05</b>	<b>13,70</b>	<b>13,86</b>	<b>13,96</b>	<b>14,12</b>	<b>14,22</b>	<b>14,38</b>	<b>14,48</b>
ECILC	58,30	53,30	54,40	56,35	57,45	59,40	60,50	62,45
<b>ECZYT</b>	<b>304,80</b>	<b>264,10</b>	<b>275,80</b>	<b>290,30</b>	<b>302,00</b>	<b>316,50</b>	<b>328,20</b>	<b>342,70</b>
EGEEN	9097,00	8.387,17	8.594,33	8.845,67	9.052,83	9.304,17	9.511,33	9.762,67
<b>EKGYO</b>	<b>8,64</b>	<b>7,62</b>	<b>7,89</b>	<b>8,26</b>	<b>8,53</b>	<b>8,90</b>	<b>9,17</b>	<b>9,54</b>
ENJSA	51,75	50,27	50,88	51,32	51,93	52,37	52,98	53,42
<b>ENKAI</b>	<b>35,80</b>	<b>34,95</b>	<b>35,29</b>	<b>35,55</b>	<b>35,89</b>	<b>36,15</b>	<b>36,49</b>	<b>36,75</b>
EREGL	44,94	42,74	43,30	44,12	44,68	45,50	46,06	46,88
<b>EUPWR</b>	<b>220,40</b>	<b>212,83</b>	<b>215,87</b>	<b>218,13</b>	<b>221,17</b>	<b>223,43</b>	<b>226,47</b>	<b>228,73</b>
EUREN	20,06	18,59	19,33	19,69	20,43	20,79	21,53	21,89
<b>FROTO</b>	<b>917,00</b>	<b>856,53</b>	<b>870,27</b>	<b>893,63</b>	<b>907,37</b>	<b>930,73</b>	<b>944,47</b>	<b>967,83</b>
GARAN	51,60	49,75	50,60	51,10	51,95	52,45	53,30	53,80
<b>GENIL</b>	<b>61,75</b>	<b>59,57</b>	<b>60,58</b>	<b>61,17</b>	<b>62,18</b>	<b>62,77</b>	<b>63,78</b>	<b>64,37</b>
GESAN	97,30	92,25	94,00	95,65	97,40	99,05	100,80	102,45
<b>GLYHO</b>	<b>15,73</b>	<b>13,97</b>	<b>14,50</b>	<b>15,11</b>	<b>15,64</b>	<b>16,25</b>	<b>16,78</b>	<b>17,39</b>
GUBRF	358,80	345,53	348,47	353,63	356,57	361,73	364,67	369,83
<b>GWIND</b>	<b>31,68</b>	<b>29,79</b>	<b>30,39</b>	<b>31,03</b>	<b>31,63</b>	<b>32,27</b>	<b>32,87</b>	<b>33,51</b>
HALKB	16,20	15,58	15,84	16,02	16,28	16,46	16,72	16,90
<b>HEKTS</b>	<b>24,38</b>	<b>23,64</b>	<b>23,94</b>	<b>24,16</b>	<b>24,46</b>	<b>24,68</b>	<b>24,98</b>	<b>25,20</b>
IMASM	17,86	17,31	17,51	17,68	17,88	18,05	18,25	18,42
<b>IPEKE</b>	<b>46,20</b>	<b>44,03</b>	<b>45,03</b>	<b>45,61</b>	<b>46,61</b>	<b>47,19</b>	<b>48,19</b>	<b>48,77</b>
ISCTR	24,90	23,47	24,13	24,51	25,17	25,55	26,21	26,59
<b>ISDMR</b>	<b>41,50</b>	<b>39,81</b>	<b>40,21</b>	<b>40,85</b>	<b>41,25</b>	<b>41,89</b>	<b>42,29</b>	<b>42,93</b>
ISGYO	23,28	21,19	22,19	22,73	23,73	24,27	25,27	25,81

## BİST-100 endeksine dahil hisse senetleri için tahmini işlem aralıkları

	Son Fiyat	Destek 3	Destek 2	Destek 1	Pivot	Direnç 1	Direnç 2	Direnç 3
ISMEN	40,22	38,27	38,83	39,53	40,09	40,79	41,35	42,05
IZMDC	7,46	7,04	7,21	7,33	7,50	7,62	7,79	7,91
KARSN	12,26	11,94	12,09	12,18	12,33	12,42	12,57	12,66
KAYSE	46,68	42,92	44,80	45,74	47,62	48,56	50,44	51,38
KCAER	31,50	30,03	30,53	31,01	31,51	31,99	32,49	32,97
KCHOL	158,00	150,33	152,67	155,33	157,67	160,33	162,67	165,33
KMPUR	81,65	75,60	77,85	79,75	82,00	83,90	86,15	88,05
KONTR	307,50	292,40	299,50	303,50	310,60	314,60	321,70	325,70
KONYA	6189,80	5.737,37	5.871,93	6.030,87	6.165,43	6.324,37	6.458,93	6.617,87
KORDS	94,70	90,70	92,30	93,50	95,10	96,30	97,90	99,10
KOZAA	70,00	66,30	67,90	68,95	70,55	71,60	73,20	74,25
KOZAL	28,40	27,27	27,75	28,07	28,55	28,87	29,35	29,67
KRDMD	32,30	30,74	31,34	31,82	32,42	32,90	33,50	33,98
KZBGY	22,18	20,92	21,34	21,76	22,18	22,60	23,02	23,44
MAVI	111,10	105,77	107,83	109,47	111,53	113,17	115,23	116,87
MGROS	419,00	387,67	396,73	407,87	416,93	428,07	437,13	448,27
MIATK	590,00	511,67	527,33	558,67	574,33	605,67	621,33	652,67
ODAS	13,18	12,48	12,80	12,99	13,31	13,50	13,82	14,01
OTKAR	386,00	347,80	360,60	373,30	386,10	398,80	411,60	424,30
OYAKC	77,00	74,17	75,33	76,17	77,33	78,17	79,33	80,17
PENTA	23,82	22,58	23,06	23,44	23,92	24,30	24,78	25,16
PETKM	23,10	21,05	22,07	22,59	23,61	24,13	25,15	25,67
PGSUS	797,00	769,30	779,60	788,30	798,60	807,30	817,60	826,30
PSGYO	6,01	5,59	5,77	5,89	6,07	6,19	6,37	6,49
QUAGR	6,85	6,55	6,66	6,75	6,86	6,95	7,06	7,15
SAHOL	59,50	57,93	58,47	58,98	59,52	60,03	60,57	61,08
SASA	46,10	45,07	45,55	45,83	46,31	46,59	47,07	47,35
SISE	54,00	52,08	52,97	53,48	54,37	54,88	55,77	56,28
SKBNK	6,93	6,25	6,54	6,73	7,02	7,21	7,50	7,69
SMRTG	77,95	75,43	76,22	77,08	77,87	78,73	79,52	80,38
SNGYO	3,73	3,41	3,55	3,64	3,78	3,87	4,01	4,10
SOKM	65,25	58,18	59,62	62,43	63,87	66,68	68,12	70,93
TAVHL	137,50	129,40	131,70	134,60	136,90	139,80	142,10	145,00
TCELL	55,25	53,12	53,88	54,57	55,33	56,02	56,78	57,47
THYAO	238,40	232,23	235,27	236,83	239,87	241,43	244,47	246,03
TKFEN	53,50	50,47	51,83	52,67	54,03	54,87	56,23	57,07
TOASO	298,90	275,93	280,97	289,93	294,97	303,93	308,97	317,93
TSKB	8,52	7,86	8,11	8,31	8,56	8,76	9,01	9,21
TTKOM	23,12	22,24	22,64	22,88	23,28	23,52	23,92	24,16
TTRAK	907,00	842,13	856,07	881,53	895,47	920,93	934,87	960,33
TUKAS	9,28	8,85	8,97	9,13	9,25	9,41	9,53	9,69
TUPRS	147,70	143,07	145,23	146,47	148,63	149,87	152,03	153,27
ULKER	91,50	87,22	89,23	90,37	92,38	93,52	95,53	96,67
VAKBN	16,19	14,87	15,31	15,75	16,19	16,63	17,07	17,51
VESBE	17,42	16,53	16,84	17,13	17,44	17,73	18,04	18,33
VESTL	68,50	65,40	66,80	67,65	69,05	69,90	71,30	72,15
YEOTK	238,20	220,40	226,60	232,40	238,60	244,40	250,60	256,40
YKBNK	19,03	18,01	18,40	18,71	19,10	19,41	19,80	20,11
YYLGD	21,24	20,17	20,59	20,91	21,33	21,65	22,07	22,39
ZOREN	6,83	6,24	6,51	6,67	6,94	7,10	7,37	7,53

### Dip Zirve Analizi (BİST-50 endeksine dahil hisse senetleri için)

Hisse Senedi	Son Fiyat (TL)	52 hafta		Yılbaşından beri		Dipten uzaklık		Zirveye yakınlık		Dipten uzaklık sıralaması		Zirveye yakınlık sıralaması	
		En düşük	En Yüksek	En düşük	En Yüksek	52 hafta	YBB	52 hafta	YBB	52 hafta	YBB	52 hafta	YBB
AEFES	114,70	40,88	118,58	44,83	118,58	%181	%156	%3	%3	28,00	35,00	43,00	43,00
AKBNK	33,66	11,49	35,20	13,02	35,20	%193	%159	%5	%5	32,00	36,00	41,00	41,00
AKSEN	40,80	25,84	52,89	25,84	46,20	%58	%58	%30	%13	4,00	6,00	5,00	19,00
ALARK	128,50	50,76	135,99	50,76	135,99	%153	%153	%6	%6	20,00	34,00	39,00	39,00
ARCLK	165,00	68,96	176,70	82,72	176,70	%139	%99	%7	%7	17,00	18,00	34,00	34,00
ASELS	40,92	15,37	43,96	19,39	43,96	%166	%111	%7	%7	22,00	23,00	33,00	33,00
ASTOR	131,00	13,60	151,40	13,60	151,40	%863	%863	%16	%16	50,00	50,00	15,00	14,00
BIMAS	310,00	113,31	313,60	113,31	313,60	%174	%174	%1	%1	25,00	40,00	50,00	50,00
CANTE	20,00	15,83	71,92	15,83	57,40	%26	%26	%260	%187	2,00	3,00	1,00	1,00
CIMSA	38,86	8,71	51,17	10,53	51,17	%346	%269	%32	%32	47,00	46,00	4,00	4,00
CWENE	386,50	103,10	421,90	103,10	421,90	%275	%275	%9	%9	42,00	47,00	26,00	26,00
DOAS	275,20	87,37	325,81	104,45	325,81	%215	%163	%18	%18	35,00	37,00	13,00	12,00
DOHOL	14,05	5,02	15,28	7,51	15,28	%180	%87	%9	%9	27,00	15,00	29,00	29,00
EKGYO	8,64	3,94	9,75	5,23	9,75	%119	%65	%13	%13	13,00	8,00	21,00	21,00
ENJSA	51,75	17,07	56,10	25,20	56,10	%203	%105	%8	%8	33,00	19,00	30,00	30,00
ENKAI	35,80	16,78	39,04	22,94	39,04	%113	%56	%9	%9	10,00	5,00	27,00	27,00
EREGL	44,94	27,72	53,55	27,72	53,55	%62	%62	%19	%19	5,00	7,00	11,00	10,00
EUPWR	220,40	44,66	258,00	44,66	258,00	%394	%394	%17	%17	48,00	49,00	14,00	13,00
FROTO	917,00	322,35	987,80	434,88	987,80	%184	%111	%8	%8	30,00	22,00	32,00	32,00
GARAN	51,60	19,12	58,65	19,12	58,65	%170	%170	%14	%14	24,00	39,00	18,00	17,00
GESAN	97,30	22,25	116,50	43,03	116,50	%337	%126	%20	%20	46,00	28,00	9,00	8,00
GUBRF	358,80	134,00	390,70	166,00	390,70	%168	%116	%9	%9	23,00	25,00	28,00	28,00
HALKB	16,20	7,08	17,69	8,84	17,69	%129	%83	%9	%9	16,00	13,00	25,00	25,00
HEKTS	24,38	21,57	51,30	22,20	41,10	%13	%10	%110	%69	1,00	1,00	2,00	2,00
ISCTR	24,90	7,53	26,52	8,67	26,52	%231	%187	%7	%7	38,00	42,00	36,00	36,00
KCHOL	158,00	48,55	160,00	66,65	160,00	%225	%137	%1	%1	37,00	30,00	48,00	48,00
KONTR	307,50	71,94	351,00	103,81	351,00	%327	%196	%14	%14	45,00	43,00	17,00	16,00
KOZAA	70,00	28,82	75,65	30,38	75,65	%143	%130	%8	%8	18,00	29,00	31,00	31,00
KOZAL	28,40	8,91	33,92	15,66	33,92	%219	%81	%19	%19	36,00	11,00	10,00	9,00
KRDMD	32,30	11,42	33,14	13,05	33,14	%183	%148	%3	%3	29,00	32,00	45,00	45,00
MGROS	419,00	103,13	426,00	115,25	426,00	%306	%264	%2	%2	43,00	45,00	47,00	47,00
ODAS	13,18	4,75	14,47	4,75	14,47	%177	%177	%10	%10	26,00	41,00	23,00	23,00
OYAKC	77,00	14,20	88,90	17,80	88,90	%442	%333	%15	%15	49,00	48,00	16,00	15,00
PETKM	23,10	11,76	24,64	11,76	24,64	%96	%96	%7	%7	8,00	16,00	35,00	35,00
PGSUS	797,00	261,40	979,50	403,00	979,50	%205	%98	%23	%23	34,00	17,00	7,00	6,00
SAHOL	59,50	26,23	65,15	34,12	65,15	%127	%74	%9	%9	15,00	9,00	24,00	24,00
SASA	46,10	35,13	82,22	38,65	70,00	%31	%19	%78	%52	3,00	2,00	3,00	3,00
SISE	54,00	27,82	57,45	34,71	57,45	%94	%56	%6	%6	7,00	4,00	37,00	37,00
SMRTG	77,95	18,46	99,20	25,71	99,20	%322	%203	%27	%27	44,00	44,00	6,00	5,00
TAVHL	137,50	63,70	139,20	63,70	139,20	%116	%116	%1	%1	11,00	24,00	49,00	49,00
TCCELL	55,25	21,86	62,65	30,20	62,65	%153	%83	%13	%13	19,00	12,00	19,00	18,00
THYAO	238,40	83,60	269,80	115,90	269,80	%185	%106	%13	%13	31,00	21,00	20,00	20,00
TKFEN	53,50	24,44	55,40	24,44	55,40	%119	%119	%4	%4	12,00	26,00	42,00	42,00
TOASO	298,90	89,23	316,60	133,28	316,60	%235	%124	%6	%6	39,00	27,00	38,00	38,00
TSKB	8,52	2,37	8,92	3,45	8,92	%259	%147	%5	%5	41,00	31,00	40,00	40,00
TTKOM	23,12	11,58	27,88	13,10	27,88	%100	%76	%21	%21	9,00	10,00	8,00	7,00
TUPRS	147,70	41,58	166,21	59,52	166,21	%255	%148	%13	%13	40,00	33,00	22,00	22,00
VAKBN	16,19	7,17	16,63	7,88	16,63	%126	%105	%3	%3	14,00	20,00	44,00	44,00
VESTL	68,50	37,26	81,10	37,26	81,10	%84	%84	%18	%18	6,00	14,00	12,00	11,00
YKBNK	19,03	7,19	19,48	7,19	19,48	%165	%165	%2	%2	21,00	38,00	46,00	46,00

YBB: Yılbaşından bugüne

## Yatırım Merkezlerimiz

### Genel Müdürlük

Nispetiye Cad. B-3 Blok Kat: 9 Akmerkez Etiler - İSTANBUL  
0 212 355 46 46

<b>Adana</b>	Cemal Paşa Mah. Gazipaşa Bul. Cemal Uğurlu Apt. Kat: 1 D: 4	(0 322) 457 77 55
<b>Akatlar İrtibat Bürosu</b>	Akat Mahallesi Meydan Caddesi B Blok No: 16 D: 8 (Eski No D: 10) Beşiktaş	(0 212) 355 46 46
<b>Ankara</b>	Remzi Oğuz Arık Mah. Tunalı Hilmi Cad. Yaprak Apt. No: 94 Kat: 2 D: 9 Kavaklıdere Çankaya	(0 312) 435 18 36
<b>Ankara - Çukurambar İrtibat Bürosu</b>	Kızılırmak Mah.Ufuk Üniversitesi Cad. Next Level Loft Ofis No: 4/65 Kat: 24 Söğütözü Çankaya	(0 312) 909 87 70
<b>Antalya</b>	Şirinyalı Mah. İsmet Gökşen Cad. Özden Apt. No:82/6 Muratpaşa	(0 242) 248 45 20
<b>Bakırköy</b>	İstanbul Cad. Bakırköy İş Merkezi No: 6 Kat: 4 D: 14 Bakırköy	(0 212) 570 52 59
<b>Bodrum İrtibat Bürosu</b>	Konacık Mahallesi, Atatürk Bulvarı, Arbor-Abdullah Ünal Çabuk İş Merkezi No: 285/1-A6 Bodrum	(0212) 355 46 46
<b>Bursa</b>	Muradiye Mah. Çekirge Cad. Koçer Apt. No: 49 Kat: 2 D: 4 Osmangazi	(0 224) 225 64 10
<b>Çankaya İrtibat Bürosu</b>	Çankaya Mahallesi Cinnah Caddesi Cinnah Apartmanı No: 55 D: 7-8 Çankaya / ANKARA	(0212) 355 46 46
<b>Denizli</b>	Urban İş Merkezi 2. Ticari Yol Daire 26 Kat: 6 Bayramyeri	(0 258) 265 87 85
<b>Erenköy</b>	Bağdat Cad. Çubukçu Apt. No: 333 Kat: 2 D: 4 Kadıköy	(0 216) 348 82 82
<b>Gaziantep</b>	İncilipinar Mah. Gazimuhtarpaşa Bul. Kepkepzade Park İş Merkezi B Blok No: 18 Kat: 1 D: 5	(0 342) 232 35 35
<b>Girne</b>	Ziya Rızıkı Cad. Şehit Necati Gürkaya Sok. Kat: 1 D: 1 Girne - KKTC	(0 392) 815 14 54-55-56
<b>İzmir</b>	Şair Eşref Bul. Ragıp Şanlı İş Merkezi No: 6 Kat: 3 D: 306 Çankaya	(0 232) 445 01 61
<b>İzmir İrtibat Bürosu</b>	Şehit Nevres Bulvarı Eczacıbaşı Apartmanı No: 7 Kat: 2 Daire: 5 Pasaport Alsancak - Konak	(0 232) 241 24 50
<b>İzmit</b>	Hürriyet Cad. Kaya İşhanı No: 39/5 İzmit	(0 262) 323 11 33
<b>İzmit İrtibat Bürosu</b>	Ömerağa Mah. Alemdar Cad. İ. Kolaylı Apt. No: 8 Kat: 2 İzmit	(0 262) 260 01 01
<b>Karadeniz Ereğli</b>	Murtaza Mah. Hamamüstü Sok. İ. Esat Taneri İş Merkezi No: 19 Kat: 2 Karadeniz Ereğli	(0 372) 316 40 50
<b>Kartal</b>	Üsküdar Cad. Cevat Kayacan Apt. No: 26 Kat: 4 D: 8 Kartal	(0 216) 306 22 71 - 306 22 06
<b>Kayseri</b>	Hunat Mah. Nuh Mehmet Baldöktü Sok. Gürcüoğlu Plaza No: 5 K: 3 D: 11 Melikgazi	(0 352) 221 08 68 - 222 82 51
<b>Marmaris İrtibat Bürosu</b>	Kemeraltı Mah. Orgeneral Mustafa Muğlalı Cad. Güven Apt. No: 22 D: 2 Marmaris	(0 252) 321 08 00
<b>Merkez Şube</b>	Akat Mahallesi Meydan Caddesi B Blok No: 16 D: 7 (Eski No D: 9) Beşiktaş	(0 212) 355 46 46
<b>Mersin</b>	İnönü Mah. 1401 Sok. No:32 Pozcu Evo Kat:2 No:10-11 Yenişehir Mersin	(0 324) 238 11 89
<b>Trabzon İrtibat Bürosu</b>	Kemer kaya Mahallesi Halkevi Cad. Mandıralı İş Merkezi No: 4 Daire: 4 Ortahisar	(0 462) 432 24 50

## Uyarı Notu

Bu raporda yer alan yatırım bilgi, yorum ve tavsiyeleri, yorum ve tavsiyede bulunanların kişisel görüşlerine dayanmakta olup finansal bilgi ve genel yatırım tavsiyesi kapsamında hazırlanmıştır ve hiçbir şekilde yatırım danışmanlığı kapsamında değildir. Yatırım danışmanlığı hizmeti; yetkili kuruluşlar tarafından kişilerin risk ve getiri tercihleri dikkate alınarak kişiye özel sunulmaktadır. Burada yer alan yorum ve tavsiyeler ise genel niteliktedir. Bu tavsiyeler, mali durumunuz ile risk ve getiri tercihlerinize uygun olmayabilir. Bu nedenle, sadece burada yer alan bilgilere dayanarak yatırım kararı verilmesi beklentilerinize uygun sonuçlar doğurmayabilir.

Yatırım Danışmanlığı hizmeti talep edilmesi halinde; yatırımcının Tacirler Yatırım Menkul Değerler A.Ş. ile Yatırım Danışmanlığı sözleşmesi imzalamış olması, Yerindelik Testi'ni tamamlamış ve risk grubunun belirlemiş olması zorunludur.

Bu raporda yer alan her türlü bilgi, yorum ve tavsiye uygunluk testi ile tespit edilecek risk grubunuz ve getiri beklentiniz ile uyumlu olmayabilir. Dolayısıyla, uygunluk testi neticesinde risk grubunuz tespit edilmeden sadece burada yer alan bilgilere dayanılarak yatırım kararı verilmesi amaç, bilgi ve tecrübenize uygun sonuçlar doğurmayabilir.

Bu rapor herhangi bir sürede belirli bir getirinin sağlanacağına dair bir taahhüt içermemekte olup, zaman içerisinde piyasa koşullarında meydana gelen değişiklikler nedeniyle yorum ve tavsiyelerde değişiklikler söz konusu olabilir. Bu raporda bahsedilen yatırım araçlarının fiyatları ve değerleri yatırımcıların menfaatlerine aykırı olarak hareket edebilir ve netice itibarıyla yatırımcılar anaparalarını kaybetme riski ile karşı karşıya kalabilirler. Bu raporda yer alan geçmiş performans verileri gelecekte elde edilecek sonuçların bir garantisi olarak kabul edilemez.

Bu raporda yer alan tüm bilgiler ve görüşler yatırımcıları bilgilendirmek amacıyla, Tacirler Yatırım Menkul Değerler A.Ş. tarafından güncel ve güvenilir kaynaklardan temin edilmiş olmakla beraber, Tacirler Yatırım Menkul Değerler A.Ş. söz konusu bilgilerin doğru ve tam olduğunu taahhüt etmemektedir. Raporlardaki yorumlardan, bilgilerin tam veya doğru olmaması ve/veya güncellenme nedeniyle doğabilecek maddi ve manevi zararlardan Tacirler Yatırım Menkul Değerler A.Ş. ve çalışanları sorumlu tutulamaz.

Bu rapor, sadece gönderildiği kişilerin kullanımı içindir. Bu raporun tümü veya bir kısmı Tacirler Yatırım Menkul Değerler A.Ş.'nin yazılı izni olmadan çoğaltılamaz, yayınlanamaz veya üçüncü kişilere gösterilemez, ticari amaçla kullanılamaz. Aksi halde, Tacirler Yatırım Menkul Değerler A.Ş. uğramış olduğu bütün zarar ve ziyanı talep etme hakkını saklı tutar.