

BIST 100 Teknik Analiz

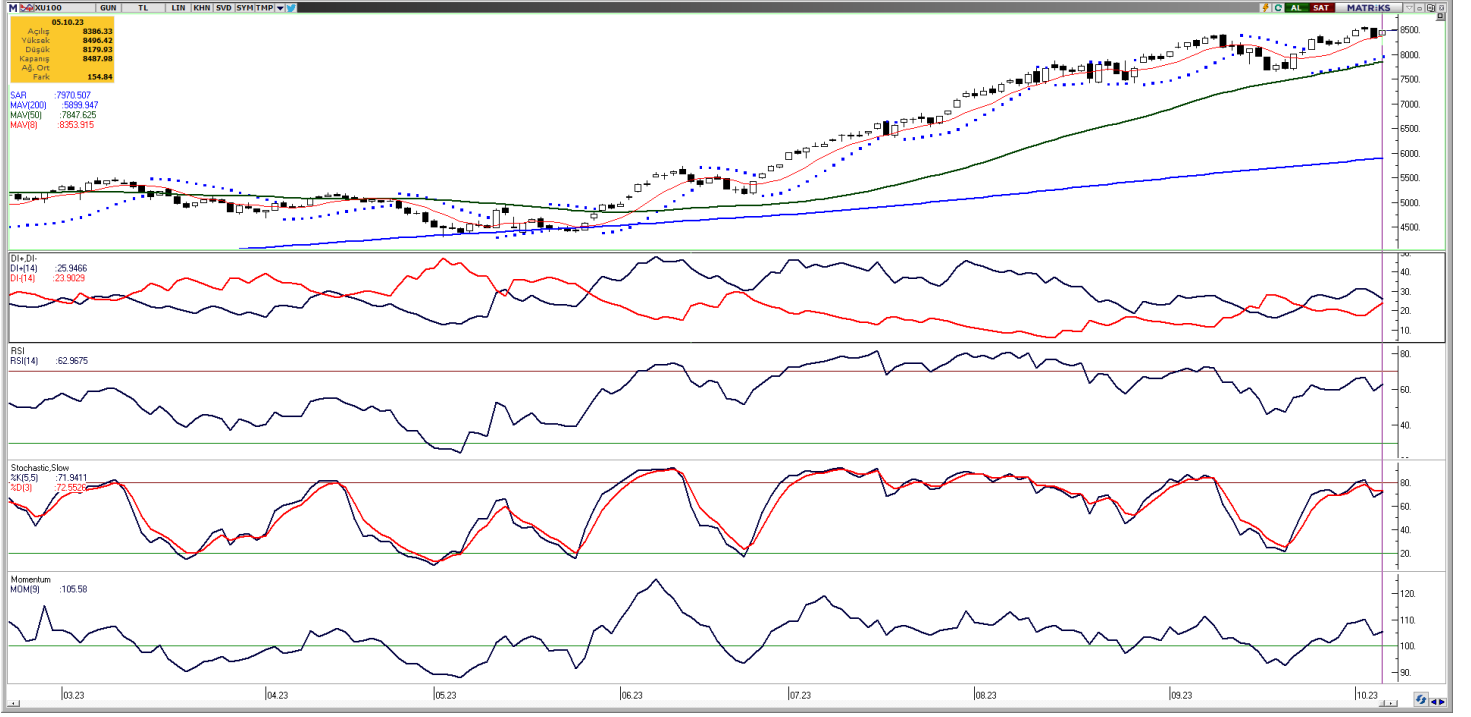

Vade	Üssel H.O.	H.O. Kesişim	Trend Yönü	Trendin Gücü	En son	5 gün önce	20 gün önce
Kısa	5 günlük	5-22	Yukarı	Kuvvetlenen yükseliş	8.406	8.228	8.072
Orta	22 günlük	22-50	Yukarı	Kuvvetlenen yükseliş	8.159	8.029	7.913
Uzun	50 günlük	50-200	Yukarı	Kuvvetlenen yükseliş	7.730	7.604	7.370

BIST-100	Destek 3	Destek 2	Destek 1	Kapanış	Pivot	Direnç 1	Direnç 2	Direnç 3
	8.233	8.318	8.403	8.488	8.388	8.573	8.658	8.743

Dün alıcılı seyir izleyen Bist-100 endeksi, %1,86 kazançla 8.487,98 puan seviyesinden günlük kapanış gerçekleştirdi ve toplamda 165,8 milyar TL işlem hacmi gerçekleşti. Volatil bir seansı geride bırakan endeks seans içerisinde gelen satışlarla 21 günlük hareketli ortalaması seviyesine kadar geri çekilse de akşam seansında gelen alımlarla günü 8 günlük hareketli ortalama desteğinin üzerinde kapatarak güçlü görünümünü korudu. Ek olarak güçlenen işlem hacimleri ve üçüncü çeyrek bilanço fiyatlamalarının da etkileriyle güçlü seyrin devam edeceği kanısındayız. Bugün yukarı yönlü hareketlerde ilk olarak 8.573 direnç puan seviyesini ve ardından 8.658 direnç puan seviyesini takip edeceğiz. Olası aşağı yönlü hareketlerde ise 8.403 puan seviyesi ilk destek noktamızı oluştururken, ana destek noktamız 8.318 puan seviyesi.

GÜNLÜK TEKNİK ANALİZ BAZLI HİSSE ÖNERİLERİ						
Hisse	Beklenen Yön	İşlem seviyesi	Hedef	Stop-loss	Önceki gün en düşük - en yüksek	
AGHOL	Yükseliş	234,00	242,20	230,50	220,00 - 234,00	
ARENA	Yükseliş	35,28	36,50	34,74	34,00 - 35,70	
SOKM	Yükseliş	62,30	64,50	61,40	59,65 - 62,55	
YKBNK	Yükseliş	19,00	19,68	18,72	17,89 - 19,10	

BİST-100 endeksine dahil hisse senetleri için tahmini işlem aralıkları

	Son Fiyat	Destek 3	Destek 2	Destek 1	Pivot	Direnç 1	Direnç 2	Direnç 3
AEFES	112,90	104,37	106,43	109,67	111,73	114,97	117,03	120,27
AGHOL	234,00	210,67	215,33	224,67	229,33	238,67	243,33	252,67
AHGAZ	14,81	14,13	14,30	14,55	14,72	14,97	15,14	15,39
AKBNK	34,20	30,68	31,56	32,88	33,76	35,08	35,96	37,28
AKCNS	186,90	156,87	163,43	175,17	181,73	193,47	200,03	211,77
AKFGY	5,30	4,89	4,99	5,15	5,25	5,41	5,51	5,67
AKFYE	19,85	17,09	17,70	18,77	19,38	20,45	21,06	22,13
AKSA	101,00	90,20	92,60	96,80	99,20	103,40	105,80	110,00
AKSEN	40,62	37,70	38,50	39,56	40,36	41,42	42,22	43,28
ALARK	125,10	115,77	118,03	121,57	123,83	127,37	129,63	133,17
ALBRK	4,61	4,22	4,34	4,47	4,59	4,72	4,84	4,97
ALFAS	146,10	129,23	135,37	140,73	146,87	152,23	158,37	163,73
ARCLK	170,50	155,73	158,97	164,73	167,97	173,73	176,97	182,73
ASELS	41,66	38,63	39,29	40,47	41,13	42,31	42,97	44,15
ASTOR	133,30	124,43	127,37	130,33	133,27	136,23	139,17	142,13
BERA	17,89	15,14	15,78	16,83	17,47	18,52	19,16	20,21
BIENY	66,70	61,95	63,00	64,85	65,90	67,75	68,80	70,65
BIMAS	294,30	278,17	281,83	288,07	291,73	297,97	301,63	307,87
BRSAN	738,50	667,27	693,63	716,07	742,43	764,87	791,23	813,67
BRYAT	2412,40	2.207,43	2.264,87	2.338,63	2.396,07	2.469,83	2.527,27	2.601,03
BUCIM	9,38	8,39	8,69	9,04	9,34	9,69	9,99	10,34
CANTE	20,34	18,46	18,99	19,67	20,20	20,88	21,41	22,09
CCOLA	398,90	376,70	381,30	390,10	394,70	403,50	408,10	416,90
CIMSA	39,90	35,87	37,31	38,61	40,05	41,35	42,79	44,09
CWENE	404,00	357,80	374,20	389,10	405,50	420,40	436,80	451,70
DOAS	275,70	254,97	260,83	268,27	274,13	281,57	287,43	294,87
DOHOL	14,24	13,23	13,49	13,86	14,12	14,49	14,75	15,12
ECILC	56,45	52,03	52,92	54,68	55,57	57,33	58,22	59,98
ECZYT	286,70	259,70	265,10	275,90	281,30	292,10	297,50	308,30
EGEEN	9012,00	8.250,17	8.453,73	8.732,87	8.936,43	9.215,57	9.419,13	9.698,27
EKGYO	8,22	7,64	7,77	7,99	8,12	8,34	8,47	8,69
ENJSA	52,60	49,30	50,20	51,40	52,30	53,50	54,40	55,60
ENKAI	36,18	33,40	33,98	35,08	35,66	36,76	37,34	38,44
EREGL	44,26	41,79	42,43	43,35	43,99	44,91	45,55	46,47
EUPWR	224,00	205,97	211,33	217,67	223,03	229,37	234,73	241,07
EUREN	20,86	18,74	19,38	20,12	20,76	21,50	22,14	22,88
FROTO	897,00	840,90	855,60	876,30	891,00	911,70	926,40	947,10
GARAN	52,70	48,45	49,40	51,05	52,00	53,65	54,60	56,25
GENIL	62,80	58,45	59,90	61,35	62,80	64,25	65,70	67,15
GESAN	99,30	90,30	92,90	96,10	98,70	101,90	104,50	107,70
GLYHO	15,17	14,00	14,30	14,74	15,04	15,48	15,78	16,22
GUBRF	361,00	338,53	344,47	352,73	358,67	366,93	372,87	381,13
GWIND	32,30	29,13	29,97	31,13	31,97	33,13	33,97	35,13
HALKB	16,41	15,07	15,42	15,92	16,27	16,77	17,12	17,62
HEKTS	24,78	23,20	23,66	24,22	24,68	25,24	25,70	26,26
IMASM	18,04	17,00	17,29	17,67	17,96	18,34	18,63	19,01
IPEKE	46,98	43,26	44,10	45,54	46,38	47,82	48,66	50,10
ISCTR	25,60	22,84	23,48	24,54	25,18	26,24	26,88	27,94
ISDMR	41,02	38,63	39,37	40,19	40,93	41,75	42,49	43,31
ISGYO	23,84	21,15	21,71	22,77	23,33	24,39	24,95	26,01

BİST-100 endeksine dahil hisse senetleri için tahmini işlem aralıkları

	Son Fiyat	Destek 3	Destek 2	Destek 1	Pivot	Direnç 1	Direnç 2	Direnç 3
ISMEN	39,82	36,45	37,27	38,55	39,37	40,65	41,47	42,75
IZMDC	7,55	6,85	7,09	7,32	7,56	7,79	8,03	8,26
KARSN	12,53	11,27	11,74	12,14	12,61	13,01	13,48	13,88
KAYSE	48,40	41,30	44,74	46,57	50,01	51,84	55,28	57,11
KCAER	32,04	28,93	29,81	30,93	31,81	32,93	33,81	34,93
KCHOL	156,80	145,57	147,93	152,37	154,73	159,17	161,53	165,97
KMPUR	83,05	75,43	77,42	80,23	82,22	85,03	87,02	89,83
KONTR	318,50	288,17	294,23	306,37	312,43	324,57	330,63	342,77
KONYA	6201,00	5.532,83	5.741,67	5.971,33	6.180,17	6.409,83	6.618,67	6.848,33
KORDS	96,30	88,17	90,23	93,27	95,33	98,37	100,43	103,47
KOZAA	70,60	64,17	65,93	68,27	70,03	72,37	74,13	76,47
KOZAL	28,94	26,80	27,30	28,12	28,62	29,44	29,94	30,76
KRDMD	32,60	30,18	30,88	31,74	32,44	33,30	34,00	34,86
KZBGY	22,02	20,56	20,86	21,44	21,74	22,32	22,62	23,20
MAVI	112,20	105,87	107,73	109,97	111,83	114,07	115,93	118,17
MGROS	415,30	368,03	378,17	396,73	406,87	425,43	435,57	454,13
MIATK	600,00	599,60	599,80	599,90	600,10	600,20	600,40	600,50
ODAS	13,37	12,04	12,44	12,91	13,31	13,78	14,18	14,65
OTKAR	383,80	340,03	349,27	366,53	375,77	393,03	402,27	419,53
OYAKC	78,50	71,35	73,30	75,90	77,85	80,45	82,40	85,00
PENTA	23,62	21,77	22,37	22,99	23,59	24,21	24,81	25,43
PETKM	23,50	20,67	21,23	22,37	22,93	24,07	24,63	25,77
PGSUS	804,10	740,33	757,17	780,63	797,47	820,93	837,77	861,23
PSGYO	6,30	5,69	5,86	6,08	6,25	6,47	6,64	6,86
QUAGR	6,88	6,25	6,45	6,66	6,86	7,07	7,27	7,48
SAHOL	59,65	56,53	57,32	58,48	59,27	60,43	61,22	62,38
SASA	46,98	44,45	45,13	46,05	46,73	47,65	48,33	49,25
SISE	54,80	51,27	52,13	53,47	54,33	55,67	56,53	57,87
SKBNK	6,97	5,77	6,01	6,49	6,73	7,21	7,45	7,93
SMRTG	79,25	73,50	75,15	77,20	78,85	80,90	82,55	84,60
SNGYO	3,77	3,37	3,46	3,61	3,70	3,85	3,94	4,09
SOKM	62,30	57,55	58,60	60,45	61,50	63,35	64,40	66,25
TAVHL	135,60	124,97	127,53	131,57	134,13	138,17	140,73	144,77
TCELL	55,55	50,63	51,72	53,63	54,72	56,63	57,72	59,63
THYAO	241,50	224,10	228,50	235,00	239,40	245,90	250,30	256,80
TKFEN	54,00	49,05	50,20	52,10	53,25	55,15	56,30	58,20
TOASO	287,10	269,10	274,10	280,60	285,60	292,10	297,10	303,60
TSKB	8,47	7,60	7,86	8,16	8,42	8,72	8,98	9,28
TTKOM	23,46	22,07	22,37	22,91	23,21	23,75	24,05	24,59
TTRAK	887,00	829,87	842,93	864,97	878,03	900,07	913,13	935,17
TUKAS	9,28	8,57	8,75	9,01	9,19	9,45	9,63	9,89
TUPRS	151,10	139,10	142,10	146,60	149,60	154,10	157,10	161,60
ULKER	94,20	84,70	86,90	90,55	92,75	96,40	98,60	102,25
VAKBN	16,07	14,64	15,02	15,55	15,93	16,46	16,84	17,37
VESBE	17,41	16,00	16,34	16,88	17,22	17,76	18,10	18,64
VESTL	70,00	63,87	65,33	67,67	69,13	71,47	72,93	75,27
YEOTK	245,10	216,47	224,63	234,87	243,03	253,27	261,43	271,67
YKBNK	19,00	17,02	17,45	18,23	18,66	19,44	19,87	20,65
YYLGD	21,44	19,51	20,03	20,73	21,25	21,95	22,47	23,17
ZOREN	6,98	5,43	5,96	6,47	7,00	7,51	8,04	8,55

Dip Zirve Analizi (BİST-50 endeksine dahil hisse senetleri için)

Hisse Senedi	Son Fiyat (TL)	52 hafta		Yılbaşından beri		Dipten uzaklık		Zirveye yakınlık		Dipten uzaklık sıralaması		Zirveye yakınlık sıralaması	
		En düşük	En Yüksek	En düşük	En Yüksek	52 hafta	YBB	52 hafta	YBB	52 hafta	YBB	52 hafta	YBB
AEFES	112,90	40,74	118,58	44,83	118,58	%177	%152	%5	%5	26,00	34,00	36,00	36,00
AKBNK	34,20	11,30	35,20	13,02	35,20	%203	%163	%3	%3	32,00	37,00	41,00	41,00
AKSEN	40,62	25,84	52,89	25,84	46,20	%57	%57	%30	%14	4,00	5,00	4,00	15,00
ALARK	125,10	50,76	135,99	50,76	135,99	%146	%146	%9	%9	17,00	32,00	26,00	26,00
ARCLK	170,50	68,96	176,70	82,72	176,70	%147	%106	%4	%4	18,00	19,00	39,00	39,00
ASELS	41,66	15,37	43,96	19,39	43,96	%171	%115	%6	%6	24,00	24,00	34,00	34,00
ASTOR	133,30	13,60	151,40	13,60	151,40	%880	%880	%14	%14	50,00	50,00	16,00	16,00
BIMAS	294,30	113,31	295,40	113,31	295,40	%160	%160	%0	%0	21,00	36,00	48,00	48,00
CANTE	20,34	15,83	71,92	15,83	57,40	%28	%28	%254	%182	2,00	3,00	1,00	1,00
CIMSA	39,90	8,42	51,17	10,53	51,17	%374	%279	%28	%28	47,00	46,00	5,00	4,00
CWENE	404,00	103,10	421,90	103,10	421,90	%292	%292	%4	%4	42,00	47,00	38,00	38,00
DOAS	275,70	87,37	325,81	104,45	325,81	%216	%164	%18	%18	35,00	38,00	11,00	10,00
DOHOL	14,24	4,93	15,28	7,51	15,28	%189	%90	%7	%7	30,00	15,00	31,00	31,00
EKGYO	8,22	3,94	9,75	5,23	9,75	%109	%57	%19	%19	10,00	4,00	10,00	9,00
ENJSA	52,60	17,07	56,10	25,20	56,10	%208	%109	%7	%7	34,00	22,00	33,00	33,00
ENKAI	36,18	16,78	39,04	22,94	39,04	%116	%58	%8	%8	12,00	6,00	29,00	29,00
EREGL	44,26	27,72	53,55	27,72	53,55	%60	%60	%21	%21	5,00	8,00	8,00	7,00
EUPWR	224,00	44,66	258,00	44,66	258,00	%402	%402	%15	%15	48,00	49,00	15,00	14,00
FROTO	897,00	322,35	987,80	434,88	987,80	%178	%106	%10	%10	27,00	20,00	23,00	23,00
GARAN	52,70	19,12	58,65	19,12	58,65	%176	%176	%11	%11	25,00	40,00	20,00	20,00
GESAN	99,30	22,25	116,50	43,03	116,50	%346	%131	%17	%17	45,00	28,00	12,00	11,00
GUBRF	361,00	134,00	390,70	166,00	390,70	%169	%117	%8	%8	23,00	26,00	28,00	28,00
HALKB	16,41	7,08	17,69	8,84	17,69	%132	%86	%8	%8	16,00	13,00	30,00	30,00
HEKTS	24,78	20,94	51,30	22,20	41,10	%18	%12	%107	%66	1,00	1,00	2,00	2,00
ISCTR	25,60	7,53	26,52	8,67	26,52	%240	%195	%4	%4	39,00	42,00	40,00	40,00
KCHOL	156,80	48,55	157,10	66,65	157,10	%223	%135	%0	%0	37,00	30,00	49,00	49,00
KONTR	318,50	71,19	351,00	103,81	351,00	%347	%207	%10	%10	46,00	43,00	22,00	22,00
KOZAA	70,60	28,48	75,65	30,38	75,65	%148	%132	%7	%7	19,00	29,00	32,00	32,00
KOZAL	28,94	8,86	33,92	15,66	33,92	%227	%85	%17	%17	38,00	12,00	13,00	12,00
KRDMD	32,60	11,42	33,14	13,05	33,14	%185	%150	%2	%2	29,00	33,00	42,00	42,00
MGROS	415,30	103,04	417,00	115,25	417,00	%303	%260	%0	%0	43,00	45,00	47,00	47,00
ODAS	13,37	4,75	14,47	4,75	14,47	%181	%181	%8	%8	28,00	41,00	27,00	27,00
OYAKC	78,50	14,20	88,90	17,80	88,90	%453	%341	%13	%13	49,00	48,00	17,00	17,00
PETKM	23,50	11,76	23,50	11,76	23,50	%100	%100	%0	%0	8,00	17,00	50,00	50,00
PGSUS	804,10	261,40	979,50	403,00	979,50	%208	%100	%22	%22	33,00	16,00	7,00	6,00
SAHOL	59,65	26,23	65,15	34,12	65,15	%127	%75	%9	%9	15,00	9,00	25,00	25,00
SASA	46,98	35,13	82,22	38,65	70,00	%34	%22	%75	%49	3,00	2,00	3,00	3,00
SISE	54,80	27,82	57,45	34,71	57,45	%97	%58	%5	%5	7,00	7,00	37,00	37,00
SMRTG	79,25	18,46	99,20	25,71	99,20	%329	%208	%25	%25	44,00	44,00	6,00	5,00
TAVHL	135,60	63,70	136,70	63,70	136,70	%113	%113	%1	%1	11,00	23,00	45,00	45,00
TCCELL	55,55	21,72	62,65	30,20	62,65	%156	%84	%13	%13	20,00	11,00	18,00	18,00
THYAO	241,50	83,40	269,80	115,90	269,80	%190	%108	%12	%12	31,00	21,00	19,00	19,00
TKFEN	54,00	24,44	54,70	24,44	54,70	%121	%121	%1	%1	13,00	27,00	44,00	44,00
TOASO	287,10	89,23	316,60	133,28	316,60	%222	%115	%10	%10	36,00	25,00	21,00	21,00
TSKB	8,47	2,37	8,92	3,45	8,92	%257	%146	%5	%5	40,00	31,00	35,00	35,00
TTKOM	23,46	11,42	27,88	13,10	27,88	%105	%79	%19	%19	9,00	10,00	9,00	8,00
TUPRS	151,10	41,58	166,21	59,52	166,21	%263	%154	%10	%10	41,00	35,00	24,00	24,00
VAKBN	16,07	7,17	16,32	7,88	16,32	%124	%104	%2	%2	14,00	18,00	43,00	43,00
VESTL	70,00	37,26	81,10	37,26	81,10	%88	%88	%16	%16	6,00	14,00	14,00	13,00
YKBNK	19,00	7,19	19,10	7,19	19,10	%164	%164	%1	%1	22,00	39,00	46,00	46,00

YBB: Yılbaşından bugüne

Yatırım Merkezlerimiz

Genel Müdürlük

Nispetiye Cad. B-3 Blok Kat: 9 Akmerkez Etiler - İSTANBUL
0 212 355 46 46

Adana	Cemal Paşa Mah. Gazipaşa Bul. Cemal Uğurlu Apt. Kat: 1 D: 4	(0 322) 457 77 55
Akatlar İrtibat Bürosu	Akat Mahallesi Meydan Caddesi B Blok No: 16 D: 8 (Eski No D: 10) Beşiktaş	(0 212) 355 46 46
Ankara	Remzi Oğuz Arık Mah. Tunalı Hilmi Cad. Yaprak Apt. No: 94 Kat: 2 D: 9 Kavaklıdere Çankaya	(0 312) 435 18 36
Ankara - Çukurambar İrtibat Bürosu	Kızılırmak Mah.Ufuk Üniversitesi Cad. Next Level Loft Ofis No: 4/65 Kat: 24 Söğütözü Çankaya	(0 312) 909 87 70
Antalya	Şirinyalı Mah. İsmet Gökşen Cad. Özden Apt. No:82/6 Muratpaşa	(0 242) 248 45 20
Bakırköy	İstanbul Cad. Bakırköy İş Merkezi No: 6 Kat: 4 D: 14 Bakırköy	(0 212) 570 52 59
Bodrum İrtibat Bürosu	Konacık Mahallesi, Atatürk Bulvarı, Arbor-Abdullah Ünal Çabuk İş Merkezi No: 285/1-A6 Bodrum	(0212) 355 46 46
Bursa	Muradiye Mah. Çekirge Cad. Koçer Apt. No: 49 Kat: 2 D: 4 Osmangazi	(0 224) 225 64 10
Çankaya İrtibat Bürosu	Çankaya Mahallesi Cinnah Caddesi Cinnah Apartmanı No: 55 D: 7-8 Çankaya / ANKARA	(0212) 355 46 46
Denizli	Urban İş Merkezi 2. Ticari Yol Daire 26 Kat: 6 Bayramyeri	(0 258) 265 87 85
Erenköy	Bağdat Cad. Çubukçu Apt. No: 333 Kat: 2 D: 4 Kadıköy	(0 216) 348 82 82
Gaziantep	İncilipinar Mah. Gazimuhtarpaşa Bul. Kepkepzade Park İş Merkezi B Blok No: 18 Kat: 1 D: 5	(0 342) 232 35 35
Girne	Ziya Rızıkı Cad. Şehit Necati Gürkaya Sok. Kat: 1 D: 1 Girne - KKTC	(0 392) 815 14 54-55-56
İzmir	Şair Eşref Bul. Ragıp Şanlı İş Merkezi No: 6 Kat: 3 D: 306 Çankaya	(0 232) 445 01 61
İzmir İrtibat Bürosu	Şehit Nevres Bulvarı Eczacıbaşı Apartmanı No: 7 Kat: 2 Daire: 5 Pasaport Alsancak - Konak	(0 232) 241 24 50
İzmit	Hürriyet Cad. Kaya İşhanı No: 39/5 İzmit	(0 262) 323 11 33
İzmit İrtibat Bürosu	Ömerağa Mah. Alemdar Cad. İ. Kolaylı Apt. No: 8 Kat: 2 İzmit	(0 262) 260 01 01
Karadeniz Ereğli	Murtaza Mah. Hamamüstü Sok. İ. Esat Taneri İş Merkezi No: 19 Kat: 2 Karadeniz Ereğli	(0 372) 316 40 50
Kartal	Üsküdar Cad. Cevat Kayacan Apt. No: 26 Kat: 4 D: 8 Kartal	(0 216) 306 22 71 - 306 22 06
Kayseri	Hunat Mah. Nuh Mehmet Baldöktü Sok. Gürcüoğlu Plaza No: 5 K: 3 D: 11 Melikgazi	(0 352) 221 08 68 - 222 82 51
Marmaris İrtibat Bürosu	Kemeraltı Mah. Orgeneral Mustafa Muğlalı Cad. Güven Apt. No: 22 D: 2 Marmaris	(0 252) 321 08 00
Merkez Şube	Akat Mahallesi Meydan Caddesi B Blok No: 16 D: 7 (Eski No D: 9) Beşiktaş	(0 212) 355 46 46
Mersin	İnönü Mah. 1401 Sok. No:32 Pozcu Evo Kat:2 No:10-11 Yenişehir Mersin	(0 324) 238 11 89
Trabzon İrtibat Bürosu	Kemer kaya Mahallesi Halkevi Cad. Mandıralı İş Merkezi No: 4 Daire: 4 Ortahisar	(0 462) 432 24 50

Uyarı Notu

Bu raporda yer alan yatırım bilgi, yorum ve tavsiyeleri, yorum ve tavsiyede bulunanların kişisel görüşlerine dayanmakta olup finansal bilgi ve genel yatırım tavsiyesi kapsamında hazırlanmıştır ve hiçbir şekilde yatırım danışmanlığı kapsamında değildir. Yatırım danışmanlığı hizmeti; yetkili kuruluşlar tarafından kişilerin risk ve getiri tercihleri dikkate alınarak kişiye özel sunulmaktadır. Burada yer alan yorum ve tavsiyeler ise genel niteliktedir. Bu tavsiyeler, mali durumunuz ile risk ve getiri tercihlerinize uygun olmayabilir. Bu nedenle, sadece burada yer alan bilgilere dayanarak yatırım kararı verilmesi beklentilerinize uygun sonuçlar doğurmayabilir.

Yatırım Danışmanlığı hizmeti talep edilmesi halinde; yatırımcının Tacirler Yatırım Menkul Değerler A.Ş. ile Yatırım Danışmanlığı sözleşmesi imzalamış olması, Yerindelik Testi'ni tamamlamış ve risk grubunun belirlemiş olması zorunludur.

Bu raporda yer alan her türlü bilgi, yorum ve tavsiye uygunluk testi ile tespit edilecek risk grubunuz ve getiri beklentiniz ile uyumlu olmayabilir. Dolayısıyla, uygunluk testi neticesinde risk grubunuz tespit edilmeden sadece burada yer alan bilgilere dayanılarak yatırım kararı verilmesi amaç, bilgi ve tecrübenize uygun sonuçlar doğurmayabilir.

Bu rapor herhangi bir sürede belirli bir getirinin sağlanacağına dair bir taahhüt içermemekte olup, zaman içerisinde piyasa koşullarında meydana gelen değişiklikler nedeniyle yorum ve tavsiyelerde değişiklikler söz konusu olabilir. Bu raporda bahsedilen yatırım araçlarının fiyatları ve değerleri yatırımcıların menfaatlerine aykırı olarak hareket edebilir ve netice itibarıyla yatırımcılar anaparalarını kaybetme riski ile karşı karşıya kalabilirler. Bu raporda yer alan geçmiş performans verileri gelecekte elde edilecek sonuçların bir garantisi olarak kabul edilemez.

Bu raporda yer alan tüm bilgiler ve görüşler yatırımcıları bilgilendirmek amacıyla, Tacirler Yatırım Menkul Değerler A.Ş. tarafından güncel ve güvenilir kaynaklardan temin edilmiş olmakla beraber, Tacirler Yatırım Menkul Değerler A.Ş. söz konusu bilgilerin doğru ve tam olduğunu taahhüt etmemektedir. Raporlardaki yorumlardan, bilgilerin tam veya doğru olmaması ve/veya güncellenme nedeniyle doğabilecek maddi ve manevi zararlardan Tacirler Yatırım Menkul Değerler A.Ş. ve çalışanları sorumlu tutulamaz.

Bu rapor, sadece gönderildiği kişilerin kullanımı içindir. Bu raporun tümü veya bir kısmı Tacirler Yatırım Menkul Değerler A.Ş.'nin yazılı izni olmadan çoğaltılamaz, yayımlanamaz veya üçüncü kişilere gösterilemez, ticari amaçla kullanılamaz. Aksi halde, Tacirler Yatırım Menkul Değerler A.Ş. uğramış olduğu bütün zarar ve ziyanı talep etme hakkını saklı tutar.