

BIST 100 Teknik Analiz

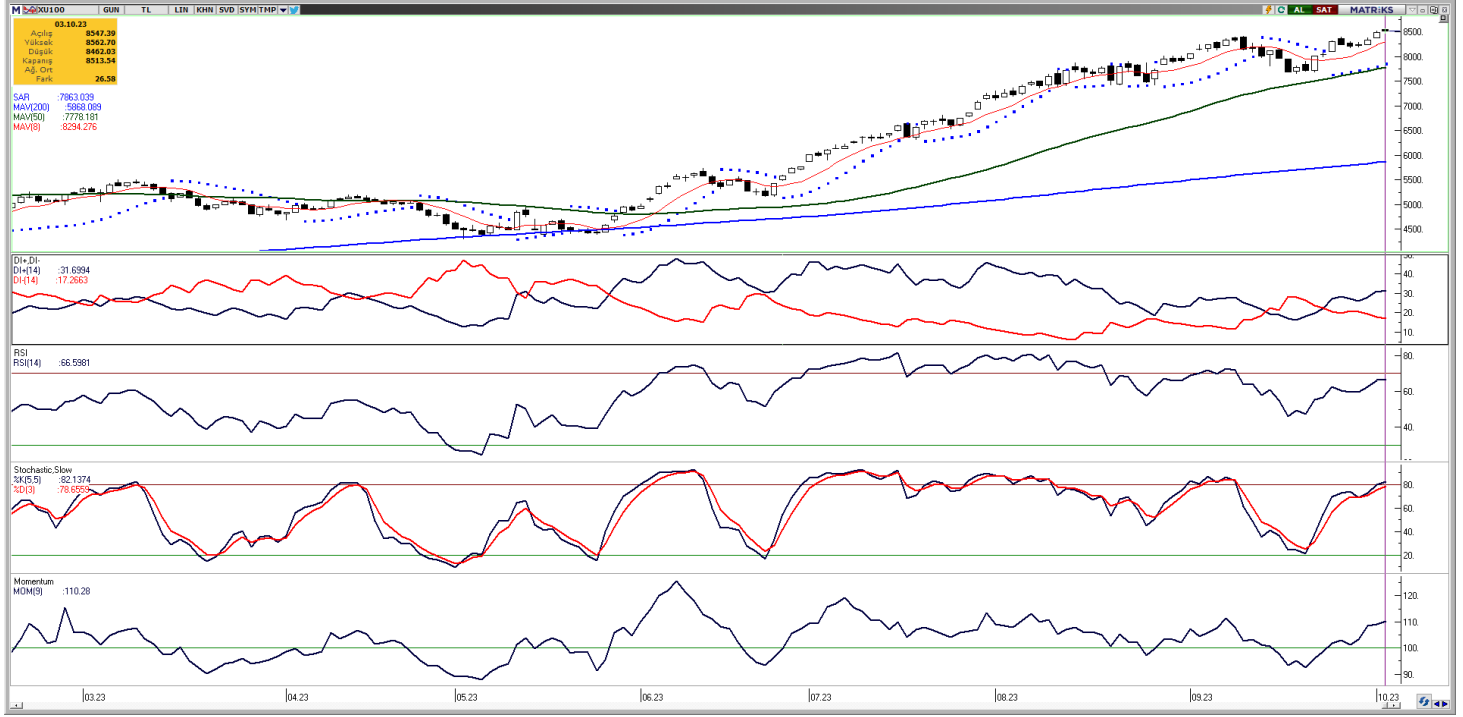

Vade	Üssel H.O.	H.O. Kesişim	Trend Yönü	Trendin Gücü	En son	5 gün önce	20 gün önce
Kısa	5 günlük	5-22	Yukarı	Kuvvetlenen yükseliş	8.381	8.174	8.130
Orta	22 günlük	22-50	Yukarı	Kuvvetlenen yükseliş	8.108	8.000	7.889
Uzun	50 günlük	50-200	Yukarı	Kuvvetlenen yükseliş	7.673	7.574	7.315

BIST-100	Destek 3	Destek 2	Destek 1	Kapanış	Pivot	Direnç 1	Direnç 2	Direnç 3
	8.258	8.343	8.428	8.514	8.513	8.599	8.684	8.769

Dün alıcılı seyir izleyen Bist-100 endeksi, %0,31 artışla 8.513,54 puan seviyesinden günlük kapanış gerçekleştirerek TL bazlı yeni bir tarihi zirveye ulaştı ve toplamda 160,4 milyar TL işlem hacmi gerçekleşti. Sektör endeksleri arasında en çok getiri sağlayan %3,85 kazançla metal eşya makina sektörü olurken, en çok zarar eden ise %3,14 kayıpla menkul kıymet yatırım ortaklığı sektörü oldu. Dün beklenti altı açıklanan TÜFE verisinin endekse pozitif yansıdığını gözlemledik. Güçlenen işlem hacimleriyle birlikte olumlu sinyaller veren endekste güçlü seyir devam ediyor. Bugün yukarı yönlü hareketlerde ilk olarak 8.599 direnç puan seviyesini ve ardından 8.684 direnç puan seviyesini takip edeceğiz. Olası aşağı yönlü hareketlerde ise 8.428 puan seviyesi ilk destek noktamızı oluştururken, ana destek noktamız 8.343 puan seviyesi.

GÜNLÜK TEKNİK ANALİZ BAZLI HİSSE ÖNERİLERİ					
Hisse	Beklenen Yön	İşlem seviyesi	Hedef	Stop-loss	Önceki gün en düşük - en yüksek
SAHOL	Yükseliş	60,30	62,40	59,40	59,50 - 61,70
TTRAK	Yükseliş	913,00	945,00	899,30	865,30 - 917,20
TUPRS	Yükseliş	155,00	160,40	152,70	154,10 - 157,90
YKBNK	Yükseliş	18,41	19,05	18,13	18,26 - 18,95

BİST-100 endeksine dahil hisse senetleri için tahmini işlem aralıkları

	Son Fiyat	Destek 3	Destek 2	Destek 1	Pivot	Direnç 1	Direnç 2	Direnç 3
AEFES	115,60	106,23	108,27	111,93	113,97	117,63	119,67	123,33
AGHOL	225,50	212,33	216,77	221,13	225,57	229,93	234,37	238,73
AHGAZ	14,66	14,16	14,37	14,51	14,72	14,86	15,07	15,21
AKBNK	33,90	31,63	32,57	33,23	34,17	34,83	35,77	36,43
AKCNS	180,00	169,57	172,93	176,47	179,83	183,37	186,73	190,27
AKFGY	5,13	4,80	4,91	5,02	5,13	5,24	5,35	5,46
AKFYE	21,50	16,89	17,97	19,73	20,81	22,57	23,65	25,41
AKSA	99,80	93,23	96,07	97,93	100,77	102,63	105,47	107,33
AKSEN	40,40	38,99	39,59	39,99	40,59	40,99	41,59	41,99
ALARK	128,00	121,67	124,13	126,07	128,53	130,47	132,93	134,87
ALBRK	4,25	4,03	4,12	4,19	4,28	4,35	4,44	4,51
ALFAS	146,60	138,23	141,87	144,23	147,87	150,23	153,87	156,23
ARCLK	175,00	164,87	167,53	171,27	173,93	177,67	180,33	184,07
ASELS	41,30	39,55	40,33	40,81	41,59	42,07	42,85	43,33
ASTOR	135,50	126,83	129,97	132,73	135,87	138,63	141,77	144,53
BERA	17,04	15,77	16,33	16,69	17,25	17,61	18,17	18,53
BIENY	65,10	61,57	63,33	64,22	65,98	66,87	68,63	69,52
BIMAS	284,50	264,47	272,43	278,47	286,43	292,47	300,43	306,47
BRSAN	760,00	671,60	715,80	737,90	782,10	804,20	848,40	870,50
BRYAT	2375,50	2.067,37	2.221,43	2.298,47	2.452,53	2.529,57	2.683,63	2.760,67
BUCIM	9,44	8,84	9,09	9,26	9,51	9,68	9,93	10,10
CANTE	20,72	19,47	20,01	20,37	20,91	21,27	21,81	22,17
CCOLA	402,90	389,23	391,97	397,43	400,17	405,63	408,37	413,83
CIMSA	40,50	37,39	38,51	39,51	40,63	41,63	42,75	43,75
CWENE	375,10	350,73	360,37	367,73	377,37	384,73	394,37	401,73
DOAS	282,60	262,77	269,13	275,87	282,23	288,97	295,33	302,07
DOHOL	14,17	13,44	13,58	13,88	14,02	14,32	14,46	14,76
ECILC	57,10	54,20	55,40	56,25	57,45	58,30	59,50	60,35
ECZYT	294,70	266,37	280,23	287,47	301,33	308,57	322,43	329,67
EGEEN	9196,30	8.202,47	8.401,23	8.798,77	8.997,53	9.395,07	9.593,83	9.991,37
EKGYO	8,31	7,95	8,10	8,20	8,35	8,45	8,60	8,70
ENJSA	53,00	50,62	51,43	52,22	53,03	53,82	54,63	55,42
ENKAI	36,78	33,95	34,51	35,65	36,21	37,35	37,91	39,05
EREGL	44,72	43,55	44,09	44,41	44,95	45,27	45,81	46,13
EUPWR	228,40	219,93	223,47	225,93	229,47	231,93	235,47	237,93
EUREN	20,34	19,43	19,71	20,03	20,31	20,63	20,91	21,23
FROTO	918,70	841,97	863,03	890,87	911,93	939,77	960,83	988,67
GARAN	53,30	50,47	51,43	52,37	53,33	54,27	55,23	56,17
GENIL	63,25	60,88	61,92	62,58	63,62	64,28	65,32	65,98
GESAN	104,90	98,03	100,77	102,83	105,57	107,63	110,37	112,43
GLYHO	15,10	14,35	14,68	14,89	15,22	15,43	15,76	15,97
GUBRF	373,40	331,50	344,00	358,70	371,20	385,90	398,40	413,10
GWIND	32,56	30,39	31,07	31,81	32,49	33,23	33,91	34,65
HALKB	16,41	15,27	15,72	16,07	16,52	16,87	17,32	17,67
HEKTS	25,60	24,39	24,95	25,27	25,83	26,15	26,71	27,03
IMASM	18,20	17,29	17,75	17,97	18,43	18,65	19,11	19,33
IPEKE	48,10	44,83	45,49	46,79	47,45	48,75	49,41	50,71
ISCTR	25,12	23,35	24,15	24,63	25,43	25,91	26,71	27,19
ISDMR	41,82	40,76	41,14	41,48	41,86	42,20	42,58	42,92
ISGYO	23,78	22,41	23,09	23,43	24,11	24,45	25,13	25,47

BİST-100 endeksine dahil hisse senetleri için tahmini işlem aralıkları

	Son Fiyat	Destek 3	Destek 2	Destek 1	Pivot	Direnç 1	Direnç 2	Direnç 3
ISMEN	40,20	37,90	38,64	39,42	40,16	40,94	41,68	42,46
IZMDC	7,41	7,14	7,24	7,33	7,43	7,52	7,62	7,71
KARSN	12,47	11,90	12,06	12,27	12,43	12,64	12,80	13,01
KAYSE	45,20	39,03	40,87	43,03	44,87	47,03	48,87	51,03
KCAER	33,40	30,35	31,47	32,43	33,55	34,51	35,63	36,59
KCHOL	153,80	142,97	145,73	149,77	152,53	156,57	159,33	163,37
KMPUR	86,05	79,87	81,78	83,92	85,83	87,97	89,88	92,02
KONTR	309,50	287,17	297,83	303,67	314,33	320,17	330,83	336,67
KONYA	6409,30	5.875,30	5.982,10	6.195,70	6.302,50	6.516,10	6.622,90	6.836,50
KORDS	98,35	92,98	95,12	96,73	98,87	100,48	102,62	104,23
KOZAA	70,90	64,48	65,77	68,33	69,62	72,18	73,47	76,03
KOZAL	29,50	27,99	28,35	28,93	29,29	29,87	30,23	30,81
KRDMD	32,02	29,32	29,94	30,98	31,60	32,64	33,26	34,30
KZBGY	21,88	21,04	21,36	21,62	21,94	22,20	22,52	22,78
MAVI	115,10	108,63	111,17	113,13	115,67	117,63	120,17	122,13
MGROS	382,00	369,03	374,67	378,33	383,97	387,63	393,27	396,93
MIATK	608,90	583,83	596,37	602,63	615,17	621,43	633,97	640,23
ODAS	13,94	12,84	13,07	13,51	13,74	14,18	14,41	14,85
OTKAR	377,00	351,47	358,33	367,67	374,53	383,87	390,73	400,07
OYAKC	79,20	75,52	77,03	78,12	79,63	80,72	82,23	83,32
PENTA	23,72	22,67	23,13	23,43	23,89	24,19	24,65	24,95
PETKM	21,80	19,05	19,83	20,81	21,59	22,57	23,35	24,33
PGSUS	828,80	805,60	817,00	822,90	834,30	840,20	851,60	857,50
PSGYO	6,60	5,35	5,95	6,28	6,88	7,21	7,81	8,14
QUAGR	6,76	6,44	6,59	6,67	6,82	6,90	7,05	7,13
SAHOL	60,30	57,10	58,30	59,30	60,50	61,50	62,70	63,70
SASA	47,98	45,71	46,65	47,31	48,25	48,91	49,85	50,51
SISE	56,50	53,82	54,73	55,62	56,53	57,42	58,33	59,22
SKBNK	6,70	6,33	6,43	6,56	6,66	6,79	6,89	7,02
SMRTG	81,40	77,28	78,77	80,08	81,57	82,88	84,37	85,68
SNGYO	3,58	3,29	3,37	3,47	3,55	3,65	3,73	3,83
SOKM	59,40	56,00	57,50	58,45	59,95	60,90	62,40	63,35
TAVHL	133,10	119,47	122,63	127,87	131,03	136,27	139,43	144,67
TCELL	56,00	52,50	53,20	54,60	55,30	56,70	57,40	58,80
THYAO	247,70	236,00	241,50	244,60	250,10	253,20	258,70	261,80
TKFEN	52,85	51,15	51,75	52,30	52,90	53,45	54,05	54,60
TOASO	291,50	279,17	284,43	287,97	293,23	296,77	302,03	305,57
TSKB	8,62	8,06	8,28	8,45	8,67	8,84	9,06	9,23
TTKOM	24,10	23,09	23,31	23,71	23,93	24,33	24,55	24,95
TTRAK	913,00	827,90	846,60	879,80	898,50	931,70	950,40	983,60
TUKAS	9,42	8,90	9,13	9,28	9,51	9,66	9,89	10,04
TUPRS	155,00	149,63	151,87	153,43	155,67	157,23	159,47	161,03
ULKER	93,30	86,65	89,00	91,15	93,50	95,65	98,00	100,15
VAKBN	15,21	14,38	14,64	14,92	15,18	15,46	15,72	16,00
VESBE	17,37	16,77	16,94	17,15	17,32	17,53	17,70	17,91
VESTL	68,25	62,08	63,62	65,93	67,47	69,78	71,32	73,63
YEOTK	#N/A	#N/A	#N/A	#N/A	#N/A	#N/A	#N/A	#N/A
YKBNK	18,41	17,44	17,85	18,13	18,54	18,82	19,23	19,51
YYLGD	21,52	20,57	20,93	21,23	21,59	21,89	22,25	22,55
ZOREN	6,89	5,69	5,93	6,41	6,65	7,13	7,37	7,85

Dip Zirve Analizi (BİST-50 endeksine dahil hisse senetleri için)

Hisse Senedi	Son Fiyat (TL)	52 hafta		Yılbaşından beri		Dipten uzaklık		Zirveye yakınlık		Dipten uzaklık sıralaması		Zirveye yakınlık sıralaması	
		En düşük	En Yüksek	En düşük	En Yüksek	52 hafta	YBB	52 hafta	YBB	52 hafta	YBB	52 hafta	YBB
AEFES	115,60	40,65	118,58	44,83	118,58	%184	%158	%3	%3	27,00	36,00	43,00	43,00
AKBNK	33,90	10,92	35,20	13,02	35,20	%210	%160	%4	%4	31,00	37,00	38,00	38,00
AKSEN	40,40	25,84	52,89	25,84	46,20	%56	%56	%31	%14	4,00	4,00	4,00	13,00
ALARK	128,00	50,76	135,99	50,76	135,99	%152	%152	%6	%6	18,00	34,00	32,00	32,00
ARCLK	175,00	67,97	176,60	82,72	176,60	%157	%112	%1	%1	20,00	22,00	47,00	47,00
ASELS	41,30	15,24	43,96	19,39	43,96	%171	%113	%6	%6	23,00	23,00	31,00	31,00
ASTOR	135,50	13,60	151,40	13,60	151,40	%896	%896	%12	%12	50,00	50,00	18,00	18,00
BIMAS	284,50	113,31	294,40	113,31	294,40	%151	%151	%3	%3	17,00	33,00	42,00	42,00
CANTE	20,72	15,83	71,92	15,83	57,40	%31	%31	%247	%177	2,00	3,00	1,00	1,00
CIMSA	40,50	8,26	51,17	10,53	51,17	%390	%285	%26	%26	47,00	47,00	5,00	4,00
CWENE	375,10	103,10	413,30	103,10	413,30	%264	%264	%10	%10	41,00	46,00	20,00	20,00
DOAS	282,60	87,37	325,81	104,45	325,81	%223	%171	%15	%15	35,00	39,00	12,00	11,00
DOHOL	14,17	4,80	15,28	7,51	15,28	%195	%89	%8	%8	30,00	16,00	25,00	25,00
EKGYO	8,31	3,94	9,75	5,23	9,75	%111	%59	%17	%17	9,00	5,00	10,00	9,00
ENJSA	53,00	16,63	56,10	25,20	56,10	%219	%110	%6	%6	33,00	20,00	34,00	34,00
ENKAI	36,78	16,78	39,04	22,94	39,04	%119	%60	%6	%6	14,00	6,00	33,00	33,00
EREGL	44,72	27,72	53,55	27,72	53,55	%61	%61	%20	%20	5,00	7,00	7,00	6,00
EUPWR	228,40	44,66	258,00	44,66	258,00	%411	%411	%13	%13	48,00	49,00	15,00	15,00
FROTO	918,70	322,35	987,80	434,88	987,80	%185	%111	%8	%8	28,00	21,00	27,00	27,00
GARAN	53,30	19,01	58,65	19,12	58,65	%180	%179	%10	%10	25,00	40,00	21,00	21,00
GESAN	104,90	21,63	116,50	43,03	116,50	%385	%144	%11	%11	46,00	30,00	19,00	19,00
GUBRF	373,40	132,50	390,70	166,00	390,70	%182	%125	%5	%5	26,00	27,00	36,00	36,00
HALKB	16,41	7,08	17,69	8,84	17,69	%132	%86	%8	%8	16,00	14,00	26,00	26,00
HEKTS	25,60	20,14	51,30	22,20	41,10	%27	%15	%100	%61	1,00	1,00	2,00	2,00
ISCTR	25,12	7,41	26,52	8,67	26,52	%239	%190	%6	%6	38,00	41,00	35,00	35,00
KCHOL	153,80	47,73	155,30	66,65	155,30	%222	%131	%1	%1	34,00	28,00	46,00	46,00
KONTR	309,50	64,64	351,00	103,81	351,00	%379	%198	%13	%13	45,00	43,00	14,00	14,00
KOZAA	70,90	27,88	75,65	30,38	75,65	%154	%133	%7	%7	19,00	29,00	29,00	29,00
KOZAL	29,50	8,68	33,92	15,66	33,92	%240	%88	%15	%15	39,00	15,00	13,00	12,00
KRDMD	32,02	11,42	32,22	13,05	32,22	%180	%145	%1	%1	24,00	31,00	49,00	49,00
MGROS	382,00	103,04	407,00	115,25	407,00	%271	%231	%7	%7	42,00	45,00	30,00	30,00
ODAS	13,94	4,75	13,98	4,75	13,98	%193	%193	%0	%0	29,00	42,00	50,00	50,00
OYAKC	79,20	13,67	88,90	17,80	88,90	%479	%345	%12	%12	49,00	48,00	16,00	16,00
PETKM	21,80	11,76	22,36	11,76	22,36	%85	%85	%3	%3	7,00	12,00	44,00	44,00
PGSUS	828,80	254,30	979,50	403,00	979,50	%226	%106	%18	%18	36,00	18,00	9,00	8,00
SAHOL	60,30	26,23	65,15	34,12	65,15	%130	%77	%8	%8	15,00	9,00	24,00	24,00
SASA	47,98	31,57	82,22	38,65	70,00	%52	%24	%71	%46	3,00	2,00	3,00	3,00
SISE	56,50	26,52	57,45	34,71	57,45	%113	%63	%2	%2	11,00	8,00	45,00	45,00
SMRTG	81,40	18,27	99,20	25,71	99,20	%346	%217	%22	%22	44,00	44,00	6,00	5,00
TAVHL	133,10	63,70	134,20	63,70	134,20	%109	%109	%1	%1	8,00	19,00	48,00	48,00
TCCELL	56,00	21,12	62,65	30,20	62,65	%165	%85	%12	%12	22,00	13,00	17,00	17,00
THYAO	247,70	78,20	269,80	115,90	269,80	%217	%114	%9	%9	32,00	24,00	22,00	22,00
TKFEN	52,85	24,44	54,70	24,44	54,70	%116	%116	%4	%4	13,00	25,00	40,00	40,00
TOASO	291,50	89,23	316,60	133,28	316,60	%227	%119	%9	%9	37,00	26,00	23,00	23,00
TSKB	8,62	2,37	8,92	3,45	8,92	%264	%150	%3	%3	40,00	32,00	41,00	41,00
TTKOM	24,10	11,16	27,88	13,10	27,88	%116	%84	%16	%16	12,00	11,00	11,00	10,00
TUPRS	155,00	41,25	166,21	59,52	166,21	%276	%160	%7	%7	43,00	38,00	28,00	28,00
VAKBN	15,21	7,17	15,88	7,88	15,88	%112	%93	%4	%4	10,00	17,00	37,00	37,00
VESTL	68,25	37,26	81,10	37,26	81,10	%83	%83	%19	%19	6,00	10,00	8,00	7,00
YKBNK	18,41	6,96	19,06	7,19	19,06	%165	%156	%4	%4	21,00	35,00	39,00	39,00

YBB: Yılbaşından bugüne

Yatırım Merkezlerimiz

Genel Müdürlük

Nispetiye Cad. B-3 Blok Kat: 9 Akmerkez Etiler - İSTANBUL
0 212 355 46 46

Adana	Cemal Paşa Mah. Gazipaşa Bul. Cemal Uğurlu Apt. Kat: 1 D: 4	(0 322) 457 77 55
Akatlar İrtibat Bürosu	Akat Mahallesi Meydan Caddesi B Blok No: 16 D: 8 (Eski No D: 10) Beşiktaş	(0 212) 355 46 46
Ankara	Remzi Oğuz Arık Mah. Tunalı Hilmi Cad. Yaprak Apt. No: 94 Kat: 2 D: 9 Kavaklıdere Çankaya	(0 312) 435 18 36
Ankara - Çukurambar İrtibat Bürosu	Kızılırmak Mah.Ufuk Üniversitesi Cad. Next Level Loft Ofis No: 4/65 Kat: 24 Söğütözü Çankaya	(0 312) 909 87 70
Antalya	Şirinyalı Mah. İsmet Gökşen Cad. Özden Apt. No:82/6 Muratpaşa	(0 242) 248 45 20
Bakırköy	İstanbul Cad. Bakırköy İş Merkezi No: 6 Kat: 4 D: 14 Bakırköy	(0 212) 570 52 59
Bodrum İrtibat Bürosu	Konacık Mahallesi, Atatürk Bulvarı, Arbor-Abdullah Ünal Çabuk İş Merkezi No: 285/1-A6 Bodrum	(0212) 355 46 46
Bursa	Muradiye Mah. Çekirge Cad. Koçer Apt. No: 49 Kat: 2 D: 4 Osmangazi	(0 224) 225 64 10
Çankaya İrtibat Bürosu	Çankaya Mahallesi Cinnah Caddesi Cinnah Apartmanı No: 55 D: 7-8 Çankaya / ANKARA	(0212) 355 46 46
Denizli	Urban İş Merkezi 2. Ticari Yol Daire 26 Kat: 6 Bayramyeri	(0 258) 265 87 85
Erenköy	Bağdat Cad. Çubukçu Apt. No: 333 Kat: 2 D: 4 Kadıköy	(0 216) 348 82 82
Gaziantep	İncilipinar Mah. Gazimuhtarpaşa Bul. Kepkepzade Park İş Merkezi B Blok No: 18 Kat: 1 D: 5	(0 342) 232 35 35
Girne	Ziya Rızıkı Cad. Şehit Necati Gürkaya Sok. Kat: 1 D: 1 Girne - KKTC	(0 392) 815 14 54-55-56
İzmir	Şair Eşref Bul. Ragıp Şanlı İş Merkezi No: 6 Kat: 3 D: 306 Çankaya	(0 232) 445 01 61
İzmir İrtibat Bürosu	Şehit Nevres Bulvarı Eczacıbaşı Apartmanı No: 7 Kat: 2 Daire: 5 Pasaport Alsancak - Konak	(0 232) 241 24 50
İzmit	Hürriyet Cad. Kaya İşhanı No: 39/5 İzmit	(0 262) 323 11 33
İzmit İrtibat Bürosu	Ömerağa Mah. Alemdar Cad. İ. Kolaylı Apt. No: 8 Kat: 2 İzmit	(0 262) 260 01 01
Karadeniz Ereğli	Murtaza Mah. Hamamüstü Sok. İ. Esat Taneri İş Merkezi No: 19 Kat: 2 Karadeniz Ereğli	(0 372) 316 40 50
Kartal	Üsküdar Cad. Cevat Kayacan Apt. No: 26 Kat: 4 D: 8 Kartal	(0 216) 306 22 71 - 306 22 06
Kayseri	Hunat Mah. Nuh Mehmet Baldöktü Sok. Gürcüoğlu Plaza No: 5 K: 3 D: 11 Melikgazi	(0 352) 221 08 68 - 222 82 51
Marmaris İrtibat Bürosu	Kemeraltı Mah. Orgeneral Mustafa Muğlalı Cad. Güven Apt. No: 22 D: 2 Marmaris	(0 252) 321 08 00
Merkez Şube	Akat Mahallesi Meydan Caddesi B Blok No: 16 D: 7 (Eski No D: 9) Beşiktaş	(0 212) 355 46 46
Mersin	İnönü Mah. 1401 Sok. No:32 Pozcu Evo Kat:2 No:10-11 Yenişehir Mersin	(0 324) 238 11 89
Trabzon İrtibat Bürosu	Kemer kaya Mahallesi Halkevi Cad. Mandıralı İş Merkezi No: 4 Daire: 4 Ortahisar	(0 462) 432 24 50

Uyarı Notu

Bu raporda yer alan yatırım bilgi, yorum ve tavsiyeleri, yorum ve tavsiyede bulunanların kişisel görüşlerine dayanmakta olup finansal bilgi ve genel yatırım tavsiyesi kapsamında hazırlanmıştır ve hiçbir şekilde yatırım danışmanlığı kapsamında değildir. Yatırım danışmanlığı hizmeti; yetkili kuruluşlar tarafından kişilerin risk ve getiri tercihleri dikkate alınarak kişiye özel sunulmaktadır. Burada yer alan yorum ve tavsiyeler ise genel niteliktedir. Bu tavsiyeler, mali durumunuz ile risk ve getiri tercihlerinize uygun olmayabilir. Bu nedenle, sadece burada yer alan bilgilere dayanarak yatırım kararı verilmesi beklentilerinize uygun sonuçlar doğurmayabilir.

Yatırım Danışmanlığı hizmeti talep edilmesi halinde; yatırımcının Tacirler Yatırım Menkul Değerler A.Ş. ile Yatırım Danışmanlığı sözleşmesi imzalamış olması, Yerindelik Testi'ni tamamlamış ve risk grubunun belirlemiş olması zorunludur.

Bu raporda yer alan her türlü bilgi, yorum ve tavsiye uygunluk testi ile tespit edilecek risk grubunuz ve getiri beklentiniz ile uyumlu olmayabilir. Dolayısıyla, uygunluk testi neticesinde risk grubunuz tespit edilmeden sadece burada yer alan bilgilere dayanılarak yatırım kararı verilmesi amaç, bilgi ve tecrübenize uygun sonuçlar doğurmayabilir.

Bu rapor herhangi bir sürede belirli bir getirinin sağlanacağına dair bir taahhüt içermemekte olup, zaman içerisinde piyasa koşullarında meydana gelen değişiklikler nedeniyle yorum ve tavsiyelerde değişiklikler söz konusu olabilir. Bu raporda bahsedilen yatırım araçlarının fiyatları ve değerleri yatırımcıların menfaatlerine aykırı olarak hareket edebilir ve netice itibarıyla yatırımcılar anaparalarını kaybetme riski ile karşı karşıya kalabilirler. Bu raporda yer alan geçmiş performans verileri gelecekte elde edilecek sonuçların bir garantisi olarak kabul edilemez.

Bu raporda yer alan tüm bilgiler ve görüşler yatırımcıları bilgilendirmek amacıyla, Tacirler Yatırım Menkul Değerler A.Ş. tarafından güncel ve güvenilir kaynaklardan temin edilmiş olmakla beraber, Tacirler Yatırım Menkul Değerler A.Ş. söz konusu bilgilerin doğru ve tam olduğunu taahhüt etmemektedir. Raporlardaki yorumlardan, bilgilerin tam veya doğru olmaması ve/veya güncellenme nedeniyle doğabilecek maddi ve manevi zararlardan Tacirler Yatırım Menkul Değerler A.Ş. ve çalışanları sorumlu tutulamaz.

Bu rapor, sadece gönderildiği kişilerin kullanımı içindir. Bu raporun tümü veya bir kısmı Tacirler Yatırım Menkul Değerler A.Ş.'nin yazılı izni olmadan çoğaltılamaz, yayımlanamaz veya üçüncü kişilere gösterilemez, ticari amaçla kullanılamaz. Aksi halde, Tacirler Yatırım Menkul Değerler A.Ş. uğramış olduğu bütün zarar ve ziyanı talep etme hakkını saklı tutar.