

BIST 100 Teknik Analiz

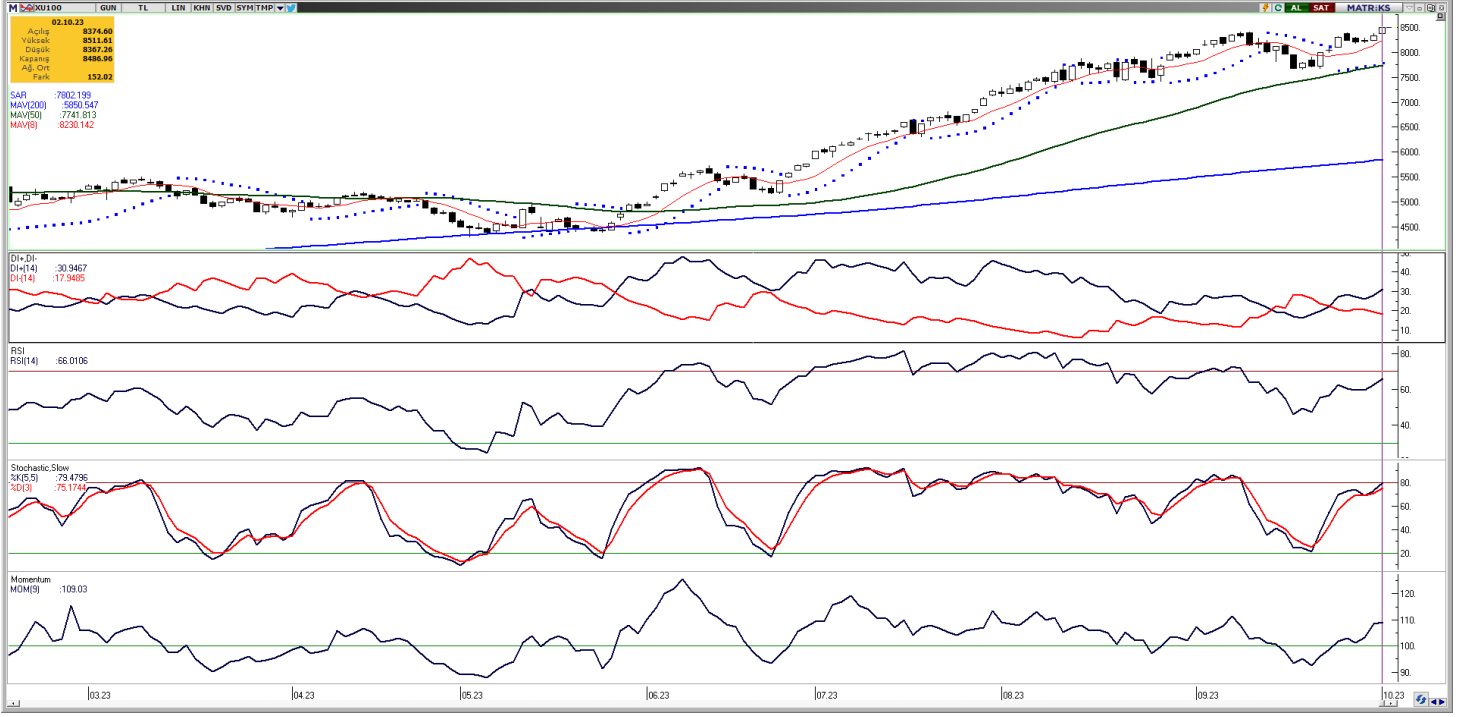

Vade	Üssel H.O.	H.O. Kesişim	Trend Yönü	Trendin Gücü	En son	5 gün önce	20 gün önce
Kısa	5 günlük	5-22	Yukarı	Kuvvetlenen yükseliş	8.314	8.152	8.189
Orta	22 günlük	22-50	Yukarı	Kuvvetlenen yükseliş	8.069	7.980	7.877
Uzun	50 günlük	50-200	Yukarı	Kuvvetlenen yükseliş	7.638	7.548	7.286

BIST-100	Destek 3	Destek 2	Destek 1	Kapanış	Pivot	Direnç 1	Direnç 2	Direnç 3
	8.232	8.317	8.402	8.487	8.455	8.572	8.657	8.742

Haftaya alıcılı seyir ile başlayan Bist-100 endeksi, %1,82 artışla 8.486,96 puan seviyesinden günlük kapanış gerçekleştirerek TL bazlı yeni bir tarihi zirveye ulaştı ve toplamda 152,2 milyar TL işlem hacmi gerçekleşti. Sektör endeksleri arasında en çok getiri sağlayan %4,52 kazançla spor sektörü olurken, en çok zarar eden ise %0,70 kayıpla tekstil sektörü oldu. Bugün saat 10.00'da açıklanacak olan Eylül ayı TÜFE verisini takip edeceğiz. Bugün yukarı yönlü hareketlerde ilk olarak 8.572 direnç puan seviyesini ve ardından 8.657 direnç puan seviyesini takip edeceğiz. Olası aşağı yönlü hareketlerde ise 8.402 puan seviyesi ilk destek noktamızı oluştururken, ana destek noktamız 8.317 puan seviyesi.

GÜNLÜK TEKNİK ANALİZ BAZLI HİSSE ÖNERİLERİ					
Hisse	Beklenen Yön	İşlem seviyesi	Hedef	Stop-loss	Önceki gün en düşük - en yüksek
MGROS	Yükseliş	381,00	394,30	375,30	367,80 - 383,00
PETKM	Yükseliş	20,62	21,34	20,30	19,71 - 20,78
TUPRS	Yükseliş	157,30	162,80	154,90	156,60 - 161,10
YKBNK	Yükseliş	18,73	19,40	18,45	18,32 - 19,06

BİST-100 endeksine dahil hisse senetleri için tahmini işlem aralıkları

	Son Fiyat	Destek 3	Destek 2	Destek 1	Pivot	Direnç 1	Direnç 2	Direnç 3
AEFES	109,90	103,70	105,10	107,50	108,90	111,30	112,70	115,10
AGHOL	223,00	205,80	209,80	216,40	220,40	227,00	231,00	237,60
AHGAZ	14,62	13,48	13,81	14,22	14,55	14,96	15,29	15,70
AKBNK	34,48	31,32	32,24	33,36	34,28	35,40	36,32	37,44
AKCNS	182,00	163,03	167,67	174,83	179,47	186,63	191,27	198,43
AKFGY	5,03	4,80	4,87	4,95	5,02	5,10	5,17	5,25
AKFYE	19,91	16,56	17,23	18,57	19,24	20,58	21,25	22,59
AKSA	100,90	91,92	95,63	98,27	101,98	104,62	108,33	110,97
AKSEN	40,84	39,51	40,11	40,47	41,07	41,43	42,03	42,39
ALARK	128,50	120,27	122,43	125,47	127,63	130,67	132,83	135,87
ALBRK	4,33	4,02	4,10	4,22	4,30	4,42	4,50	4,62
ALFAS	148,80	131,67	136,93	142,87	148,13	154,07	159,33	165,27
ARCLK	174,60	157,07	160,73	167,67	171,33	178,27	181,93	188,87
ASELS	41,54	39,71	40,27	40,91	41,47	42,11	42,67	43,31
ASTOR	133,10	128,77	130,63	131,87	133,73	134,97	136,83	138,07
BERA	16,97	16,24	16,56	16,76	17,08	17,28	17,60	17,80
BIENY	66,40	62,17	63,33	64,87	66,03	67,57	68,73	70,27
BIMAS	291,50	263,00	268,70	280,10	285,80	297,20	302,90	314,30
BRSAN	774,20	689,37	706,33	740,27	757,23	791,17	808,13	842,07
BRYAT	2413,20	2.287,53	2.312,67	2.362,93	2.388,07	2.438,33	2.463,47	2.513,73
BUCIM	9,61	8,73	8,99	9,30	9,56	9,87	10,13	10,44
CANTE	21,16	19,99	20,55	20,85	21,41	21,71	22,27	22,57
CCOLA	399,20	387,10	391,20	395,20	399,30	403,30	407,40	411,40
CIMSA	40,44	37,19	38,61	39,53	40,95	41,87	43,29	44,21
CWENE	360,60	345,57	350,53	355,57	360,53	365,57	370,53	375,57
DOAS	272,60	262,00	264,80	268,70	271,50	275,40	278,20	282,10
DOHOL	13,93	13,03	13,24	13,58	13,79	14,13	14,34	14,68
ECILC	58,05	54,40	55,15	56,60	57,35	58,80	59,55	61,00
ECZYT	304,90	267,97	275,43	290,17	297,63	312,37	319,83	334,57
EGEEN	8360,30	8.360,30	8.360,30	8.360,30	8.360,30	8.360,30	8.360,30	8.360,30
EKGYO	8,40	7,98	8,07	8,23	8,32	8,48	8,57	8,73
ENJSA	52,70	50,80	51,50	52,10	52,80	53,40	54,10	54,70
ENKAI	35,06	34,46	34,70	34,88	35,12	35,30	35,54	35,72
EREGL	44,78	43,82	44,18	44,48	44,84	45,14	45,50	45,80
EUPWR	228,00	214,33	221,07	224,53	231,27	234,73	241,47	244,93
EUREN	20,20	19,29	19,69	19,95	20,35	20,61	21,01	21,27
FROTO	848,20	824,80	833,20	840,70	849,10	856,60	865,00	872,50
GARAN	54,00	51,02	52,03	53,02	54,03	55,02	56,03	57,02
GENIL	63,85	60,48	62,02	62,93	64,47	65,38	66,92	67,83
GESAN	107,10	97,57	101,63	104,37	108,43	111,17	115,23	117,97
GLYHO	14,96	14,22	14,51	14,74	15,03	15,26	15,55	15,78
GUBRF	356,30	344,40	350,30	353,30	359,20	362,20	368,10	371,10
GWIND	32,10	28,96	29,98	31,04	32,06	33,12	34,14	35,20
HALKB	16,86	14,91	15,45	16,15	16,69	17,39	17,93	18,63
HEKTS	26,18	24,84	25,50	25,84	26,50	26,84	27,50	27,84
IMASM	18,78	18,18	18,45	18,61	18,88	19,04	19,31	19,47
IPEKE	46,02	43,71	44,75	45,39	46,43	47,07	48,11	48,75
ISCTR	25,94	24,89	25,27	25,61	25,99	26,33	26,71	27,05
ISDMR	41,60	40,69	41,11	41,35	41,77	42,01	42,43	42,67
ISGYO	24,24	22,83	23,21	23,73	24,11	24,63	25,01	25,53

BİST-100 endeksine dahil hisse senetleri için tahmini işlem aralıkları

	Son Fiyat	Destek 3	Destek 2	Destek 1	Pivot	Direnç 1	Direnç 2	Direnç 3
ISMEN	40,54	38,25	39,39	39,97	41,11	41,69	42,83	43,41
IZMDC	7,36	7,04	7,18	7,27	7,41	7,50	7,64	7,73
KARSN	12,38	12,07	12,19	12,29	12,41	12,51	12,63	12,73
KAYSE	43,08	41,19	41,95	42,51	43,27	43,83	44,59	45,15
KCAER	31,52	28,33	29,47	30,49	31,63	32,65	33,79	34,81
KCHOL	150,40	142,73	144,67	147,53	149,47	152,33	154,27	157,13
KMPUR	83,10	78,57	80,83	81,97	84,23	85,37	87,63	88,77
KONTR	320,50	301,27	310,63	315,57	324,93	329,87	339,23	344,17
KONYA	5826,70	5.826,70	5.826,70	5.826,70	5.826,70	5.826,70	5.826,70	5.826,70
KORDS	97,75	92,20	94,85	96,30	98,95	100,40	103,05	104,50
KOZAA	66,85	62,85	64,45	65,65	67,25	68,45	70,05	71,25
KOZAL	28,76	27,60	28,12	28,44	28,96	29,28	29,80	30,12
KRDMD	30,24	28,55	29,09	29,67	30,21	30,79	31,33	31,91
KZBGY	21,98	21,23	21,55	21,77	22,09	22,31	22,63	22,85
MAVI	115,00	107,33	109,07	112,03	113,77	116,73	118,47	121,43
MGROS	381,00	356,33	362,07	371,53	377,27	386,73	392,47	401,93
MIATK	570,70	536,20	543,10	556,90	563,80	577,60	584,50	598,30
ODAS	13,31	12,51	12,82	13,06	13,37	13,61	13,92	14,16
OTKAR	363,90	337,17	348,83	356,37	368,03	375,57	387,23	394,77
OYAKC	79,90	74,67	76,73	78,32	80,38	81,97	84,03	85,62
PENTA	24,08	22,69	23,35	23,71	24,37	24,73	25,39	25,75
PETKM	20,62	18,89	19,30	19,96	20,37	21,03	21,44	22,10
PGSUS	843,00	796,23	809,87	826,43	840,07	856,63	870,27	886,83
PSGYO	7,07	6,24	6,42	6,75	6,93	7,26	7,44	7,77
QUAGR	6,88	6,41	6,57	6,72	6,88	7,03	7,19	7,34
SAHOL	61,05	58,25	58,95	60,00	60,70	61,75	62,45	63,50
SASA	48,64	47,43	48,01	48,33	48,91	49,23	49,81	50,13
SISE	55,75	52,10	53,15	54,45	55,50	56,80	57,85	59,15
SKBNK	6,59	6,12	6,24	6,42	6,54	6,72	6,84	7,02
SMRTG	80,25	74,57	77,08	78,67	81,18	82,77	85,28	86,87
SNGYO	3,47	3,40	3,42	3,45	3,47	3,50	3,52	3,55
SOKM	60,35	56,75	57,65	59,00	59,90	61,25	62,15	63,50
TAVHL	127,00	120,53	122,47	124,73	126,67	128,93	130,87	133,13
TCELL	54,15	52,18	52,72	53,43	53,97	54,68	55,22	55,93
THYAO	253,40	231,00	236,20	244,80	250,00	258,60	263,80	272,40
TKFEN	53,00	49,98	51,27	52,13	53,42	54,28	55,57	56,43
TOASO	289,00	275,13	281,87	285,43	292,17	295,73	302,47	306,03
TSKB	8,65	7,50	7,82	8,23	8,55	8,96	9,28	9,69
TTKOM	23,60	22,84	23,12	23,36	23,64	23,88	24,16	24,40
TTRAK	863,90	820,43	840,37	852,13	872,07	883,83	903,77	915,53
TUKAS	9,65	9,22	9,36	9,51	9,65	9,80	9,94	10,09
TUPRS	157,30	151,07	153,83	155,57	158,33	160,07	162,83	164,57
ULKER	93,45	88,63	90,82	92,13	94,32	95,63	97,82	99,13
VAKBN	15,22	13,54	14,06	14,64	15,16	15,74	16,26	16,84
VESBE	17,15	16,59	16,74	16,95	17,10	17,31	17,46	17,67
VESTL	65,00	62,18	62,97	63,98	64,77	65,78	66,57	67,58
YEOTK	#N/A	#N/A	#N/A	#N/A	#N/A	#N/A	#N/A	#N/A
YKBNK	18,73	17,61	17,96	18,35	18,70	19,09	19,44	19,83
YYLGD	21,80	21,17	21,41	21,61	21,85	22,05	22,29	22,49
ZOREN	6,27	5,59	5,72	6,00	6,13	6,41	6,54	6,82

Dip Zirve Analizi (BİST-50 endeksine dahil hisse senetleri için)

Hisse Senedi	Son Fiyat (TL)	52 hafta		Yılbaşından beri		Dipten uzaklık		Zirveye yakınlık		Dipten uzaklık sıralaması		Zirveye yakınlık sıralaması	
		En düşük	En Yüksek	En düşük	En Yüksek	52 hafta	YBB	52 hafta	YBB	52 hafta	YBB	52 hafta	YBB
AEFES	109,90	38,94	118,58	44,83	118,58	%182	%145	%8	%8	26,00	31,00	28,00	28,00
AKBNK	34,48	10,24	35,20	13,02	35,20	%237	%165	%2	%2	36,00	39,00	46,00	46,00
AKSEN	40,84	25,84	52,89	25,84	46,20	%58	%58	%30	%13	3,00	5,00	4,00	19,00
ALARK	128,50	50,76	135,99	50,76	135,99	%153	%153	%6	%6	18,00	34,00	33,00	33,00
ARCLK	174,60	66,11	175,00	82,72	175,00	%164	%111	%0	%0	20,00	22,00	49,00	49,00
ASELS	41,54	14,69	43,96	19,39	43,96	%183	%114	%6	%6	27,00	23,00	34,00	34,00
ASTOR	133,10	13,60	151,40	13,60	151,40	%878	%878	%14	%14	50,00	50,00	17,00	16,00
BIMAS	291,50	113,30	291,50	113,31	291,50	%157	%157	%0	%0	19,00	35,00	50,00	50,00
CANTE	21,16	15,83	71,92	15,83	57,40	%34	%34	%240	%171	2,00	3,00	1,00	1,00
CIMSA	40,44	8,11	51,17	10,53	51,17	%399	%284	%27	%27	45,00	47,00	5,00	4,00
CWENE	360,60	103,10	413,30	103,10	413,30	%250	%250	%15	%15	37,00	46,00	16,00	15,00
DOAS	272,60	84,36	325,81	104,45	325,81	%223	%161	%20	%20	31,00	37,00	9,00	8,00
DOHOL	13,93	4,63	15,28	7,51	15,28	%201	%86	%10	%10	30,00	15,00	22,00	22,00
EKGYO	8,40	3,75	9,75	5,23	9,75	%124	%61	%16	%16	14,00	6,00	14,00	13,00
ENJSA	52,70	16,25	56,10	25,20	56,10	%224	%109	%6	%6	32,00	20,00	32,00	32,00
ENKAI	35,06	16,66	39,04	22,94	39,04	%110	%53	%11	%11	9,00	4,00	20,00	20,00
EREGL	44,78	27,72	53,55	27,72	53,55	%62	%62	%20	%20	4,00	8,00	8,00	7,00
EUPWR	228,00	44,66	258,00	44,66	258,00	%411	%411	%13	%13	46,00	49,00	19,00	18,00
FROTO	848,20	316,28	987,80	434,88	987,80	%168	%95	%16	%16	22,00	18,00	12,00	11,00
GARAN	54,00	18,01	58,65	19,12	58,65	%200	%182	%9	%9	29,00	41,00	27,00	27,00
GESAN	107,10	20,84	116,50	43,03	116,50	%414	%149	%9	%9	47,00	32,00	26,00	26,00
GUBRF	356,30	127,60	390,70	166,00	390,70	%179	%115	%10	%10	24,00	24,00	23,00	23,00
HALKB	16,86	6,94	17,69	8,84	17,69	%143	%91	%5	%5	15,00	16,00	37,00	37,00
HEKTS	26,18	19,66	51,30	22,20	41,10	%33	%18	%96	%57	1,00	1,00	2,00	2,00
ISCTR	25,94	7,00	26,52	8,67	26,52	%270	%199	%2	%2	41,00	42,00	45,00	45,00
KCHOL	150,40	44,70	151,40	66,65	151,40	%236	%126	%1	%1	35,00	29,00	48,00	48,00
KONTR	320,50	57,40	351,00	103,81	351,00	%458	%209	%10	%10	48,00	43,00	25,00	25,00
KOZAA	66,85	26,60	75,65	30,38	75,65	%151	%120	%13	%13	17,00	28,00	18,00	17,00
KOZAL	28,76	8,57	33,92	15,66	33,92	%236	%84	%18	%18	34,00	14,00	11,00	10,00
KRDMD	30,24	11,42	31,32	13,05	31,32	%165	%132	%4	%4	21,00	30,00	40,00	40,00
MGROS	381,00	100,08	407,00	115,25	407,00	%281	%231	%7	%7	42,00	45,00	29,00	29,00
ODAS	13,31	4,75	13,77	4,75	13,77	%180	%180	%3	%3	25,00	40,00	41,00	41,00
OYAKC	79,90	13,67	88,90	17,80	88,90	%484	%349	%11	%11	49,00	48,00	21,00	21,00
PETKM	20,62	11,76	21,60	11,76	21,60	%75	%75	%5	%5	7,00	10,00	38,00	38,00
PGSUS	843,00	240,60	979,50	403,00	979,50	%250	%109	%16	%16	38,00	21,00	13,00	12,00
SAHOL	61,05	24,75	65,15	34,12	65,15	%147	%79	%7	%7	16,00	11,00	30,00	30,00
SASA	48,64	29,41	82,22	38,65	70,00	%65	%26	%69	%44	5,00	2,00	3,00	3,00
SISE	55,75	25,05	57,05	34,71	57,05	%123	%61	%2	%2	13,00	7,00	44,00	44,00
SMRTG	80,25	16,89	99,20	25,71	99,20	%375	%212	%24	%24	44,00	44,00	7,00	6,00
TAVHL	127,00	63,70	133,50	63,70	133,50	%99	%99	%5	%5	8,00	19,00	36,00	36,00
TCCELL	54,15	19,89	62,65	30,20	62,65	%172	%79	%16	%16	23,00	12,00	15,00	14,00
THYAO	253,40	71,30	269,80	115,90	269,80	%255	%119	%6	%6	39,00	27,00	31,00	31,00
TKFEN	53,00	24,44	54,70	24,44	54,70	%117	%117	%3	%3	10,00	26,00	42,00	42,00
TOASO	289,00	87,34	316,60	133,28	316,60	%231	%117	%10	%10	33,00	25,00	24,00	24,00
TSKB	8,65	2,37	8,92	3,45	8,92	%265	%151	%3	%3	40,00	33,00	43,00	43,00
TTKOM	23,60	10,88	27,88	13,10	27,88	%117	%80	%18	%18	11,00	13,00	10,00	9,00
TUPRS	157,30	37,43	166,21	59,52	166,21	%320	%164	%6	%6	43,00	38,00	35,00	35,00
VAKBN	15,22	6,90	15,88	7,88	15,88	%121	%93	%4	%4	12,00	17,00	39,00	39,00
VESTL	65,00	37,26	81,10	37,26	81,10	%74	%74	%25	%25	6,00	9,00	6,00	5,00
YKBNK	18,73	6,52	19,06	7,19	19,06	%187	%161	%2	%2	28,00	36,00	47,00	47,00

YBB: Yılbaşından bugüne

Yatırım Merkezlerimiz

Genel Müdürlük

Nispetiye Cad. B-3 Blok Kat: 9 Akmerkez Etiler - İSTANBUL
0 212 355 46 46

Adana	Cemal Paşa Mah. Gazipaşa Bul. Cemal Uğurlu Apt. Kat: 1 D: 4	(0 322) 457 77 55
Akatlar İrtibat Bürosu	Akat Mahallesi Meydan Caddesi B Blok No: 16 D: 8 (Eski No D: 10) Beşiktaş	(0 212) 355 46 46
Ankara	Remzi Oğuz Arık Mah. Tunalı Hilmi Cad. Yaprak Apt. No: 94 Kat: 2 D: 9 Kavaklıdere Çankaya	(0 312) 435 18 36
Ankara - Çukurambar İrtibat Bürosu	Kızılırmak Mah.Ufuk Üniversitesi Cad. Next Level Loft Ofis No: 4/65 Kat: 24 Söğütözü Çankaya	(0 312) 909 87 70
Antalya	Şirinyalı Mah. İsmet Gökşen Cad. Özden Apt. No:82/6 Muratpaşa	(0 242) 248 45 20
Bakırköy	İstanbul Cad. Bakırköy İş Merkezi No: 6 Kat: 4 D: 14 Bakırköy	(0 212) 570 52 59
Bodrum İrtibat Bürosu	Konacık Mahallesi, Atatürk Bulvarı, Arbor-Abdullah Ünal Çabuk İş Merkezi No: 285/1-A6 Bodrum	(0212) 355 46 46
Bursa	Muradiye Mah. Çekirge Cad. Koçer Apt. No: 49 Kat: 2 D: 4 Osmangazi	(0 224) 225 64 10
Çankaya İrtibat Bürosu	Çankaya Mahallesi Cinnah Caddesi Cinnah Apartmanı No: 55 D: 7-8 Çankaya / ANKARA	(0212) 355 46 46
Denizli	Urban İş Merkezi 2. Ticari Yol Daire 26 Kat: 6 Bayramyeri	(0 258) 265 87 85
Erenköy	Bağdat Cad. Çubukçu Apt. No: 333 Kat: 2 D: 4 Kadıköy	(0 216) 348 82 82
Gaziantep	İncilipinar Mah. Gazimuhtarpaşa Bul. Kepkepzade Park İş Merkezi B Blok No: 18 Kat: 1 D: 5	(0 342) 232 35 35
Girne	Ziya Rızıkı Cad. Şehit Necati Gürkaya Sok. Kat: 1 D: 1 Girne - KKTC	(0 392) 815 14 54-55-56
İzmir	Şair Eşref Bul. Ragıp Şanlı İş Merkezi No: 6 Kat: 3 D: 306 Çankaya	(0 232) 445 01 61
İzmir İrtibat Bürosu	Şehit Nevres Bulvarı Eczacıbaşı Apartmanı No: 7 Kat: 2 Daire: 5 Pasaport Alsancak - Konak	(0 232) 241 24 50
İzmit	Hürriyet Cad. Kaya İşhanı No: 39/5 İzmit	(0 262) 323 11 33
İzmit İrtibat Bürosu	Ömerağa Mah. Alemdar Cad. İ. Kolaylı Apt. No: 8 Kat: 2 İzmit	(0 262) 260 01 01
Karadeniz Ereğli	Murtaza Mah. Hamamüstü Sok. İ. Esat Taneri İş Merkezi No: 19 Kat: 2 Karadeniz Ereğli	(0 372) 316 40 50
Kartal	Üsküdar Cad. Cevat Kayacan Apt. No: 26 Kat: 4 D: 8 Kartal	(0 216) 306 22 71 - 306 22 06
Kayseri	Hunat Mah. Nuh Mehmet Baldöktü Sok. Gürcüoğlu Plaza No: 5 K: 3 D: 11 Melikgazi	(0 352) 221 08 68 - 222 82 51
Marmaris İrtibat Bürosu	Kemeraltı Mah. Orgeneral Mustafa Muğlalı Cad. Güven Apt. No: 22 D: 2 Marmaris	(0 252) 321 08 00
Merkez Şube	Akat Mahallesi Meydan Caddesi B Blok No: 16 D: 7 (Eski No D: 9) Beşiktaş	(0 212) 355 46 46
Mersin	İnönü Mah. 1401 Sok. No:32 Pozcu Evo Kat:2 No:10-11 Yenişehir Mersin	(0 324) 238 11 89
Trabzon İrtibat Bürosu	Kemer kaya Mahallesi Halkevi Cad. Mandıralı İş Merkezi No: 4 Daire: 4 Ortahisar	(0 462) 432 24 50

Uyarı Notu

Bu raporda yer alan yatırım bilgi, yorum ve tavsiyeleri, yorum ve tavsiyede bulunanların kişisel görüşlerine dayanmakta olup finansal bilgi ve genel yatırım tavsiyesi kapsamında hazırlanmıştır ve hiçbir şekilde yatırım danışmanlığı kapsamında değildir. Yatırım danışmanlığı hizmeti; yetkili kuruluşlar tarafından kişilerin risk ve getiri tercihleri dikkate alınarak kişiye özel sunulmaktadır. Burada yer alan yorum ve tavsiyeler ise genel niteliktedir. Bu tavsiyeler, mali durumunuz ile risk ve getiri tercihlerinize uygun olmayabilir. Bu nedenle, sadece burada yer alan bilgilere dayanarak yatırım kararı verilmesi beklentilerinize uygun sonuçlar doğurmayabilir.

Yatırım Danışmanlığı hizmeti talep edilmesi halinde; yatırımcının Tacirler Yatırım Menkul Değerler A.Ş. ile Yatırım Danışmanlığı sözleşmesi imzalamış olması, Yerindelik Testi'ni tamamlamış ve risk grubunun belirlemiş olması zorunludur.

Bu raporda yer alan her türlü bilgi, yorum ve tavsiye uygunluk testi ile tespit edilecek risk grubunuz ve getiri beklentiniz ile uyumlu olmayabilir. Dolayısıyla, uygunluk testi neticesinde risk grubunuz tespit edilmeden sadece burada yer alan bilgilere dayanılarak yatırım kararı verilmesi amaç, bilgi ve tecrübenize uygun sonuçlar doğurmayabilir.

Bu rapor herhangi bir sürede belirli bir getirinin sağlanacağına dair bir taahhüt içermemekte olup, zaman içerisinde piyasa koşullarında meydana gelen değişiklikler nedeniyle yorum ve tavsiyelerde değişiklikler söz konusu olabilir. Bu raporda bahsedilen yatırım araçlarının fiyatları ve değerleri yatırımcıların menfaatlerine aykırı olarak hareket edebilir ve netice itibarıyla yatırımcılar anaparalarını kaybetme riski ile karşı karşıya kalabilirler. Bu raporda yer alan geçmiş performans verileri gelecekte elde edilecek sonuçların bir garantisi olarak kabul edilemez.

Bu raporda yer alan tüm bilgiler ve görüşler yatırımcıları bilgilendirmek amacıyla, Tacirler Yatırım Menkul Değerler A.Ş. tarafından güncel ve güvenilir kaynaklardan temin edilmiş olmakla beraber, Tacirler Yatırım Menkul Değerler A.Ş. söz konusu bilgilerin doğru ve tam olduğunu taahhüt etmemektedir. Raporlardaki yorumlardan, bilgilerin tam veya doğru olmaması ve/veya güncellenme nedeniyle doğabilecek maddi ve manevi zararlardan Tacirler Yatırım Menkul Değerler A.Ş. ve çalışanları sorumlu tutulamaz.

Bu rapor, sadece gönderildiği kişilerin kullanımı içindir. Bu raporun tümü veya bir kısmı Tacirler Yatırım Menkul Değerler A.Ş.'nin yazılı izni olmadan çoğaltılamaz, yayımlanamaz veya üçüncü kişilere gösterilemez, ticari amaçla kullanılamaz. Aksi halde, Tacirler Yatırım Menkul Değerler A.Ş. uğramış olduğu bütün zarar ve ziyanı talep etme hakkını saklı tutar.