

## BIST 100 Teknik Analiz

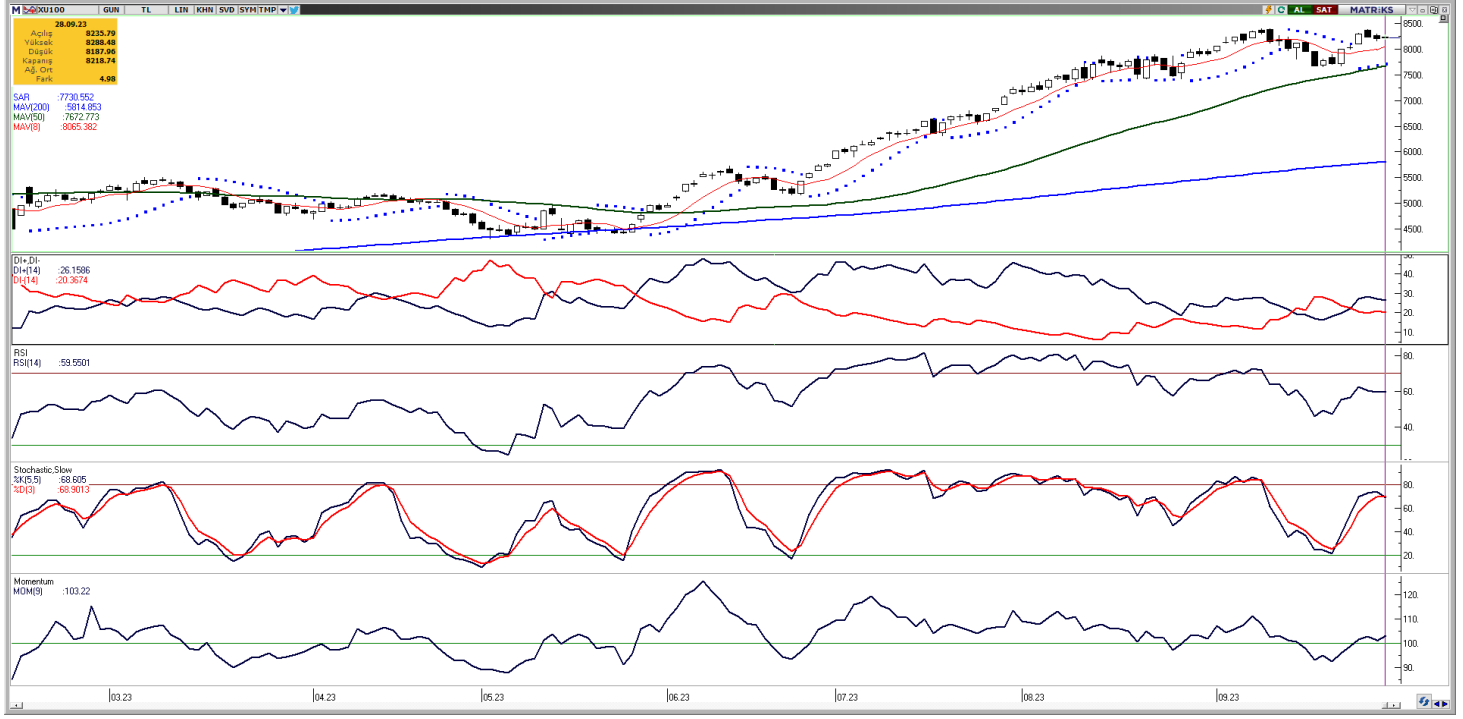

Vade	Üssel H.O.	H.O. Kesişim	Trend Yönü	Trendin Gücü	En son	5 gün önce	20 gün önce
Kısa	5 günlük	5-22	Yukarı	Kuvvetlenen yükseliş	8.174	7.939	8.231
Orta	22 günlük	22-50	Yukarı	Kuvvetlenen yükseliş	8.000	7.894	7.821
Uzun	50 günlük	50-200	Yukarı	Kuvvetlenen yükseliş	7.574	7.458	7.214

BIST-100	Destek 3	Destek 2	Destek 1	Kapanış	Pivot	Direnç 1	Direnç 2	Direnç 3
	7.972	8.054	8.137	8.219	8.232	8.301	8.383	8.465

Dün yatay seyir izleyen Bist-100 endeksi, %0,06 artışla 8.218,74 puan seviyesinden günlük kapanış gerçekleştirdi ve toplamda 146,7 milyar TL işlem hacmi gerçekleşti. Sektör endeksleri arasında en çok getiri sağlayan %4,75 kazanç ile ulaştırma sektörü olurken, en çok zarar eden sektör ise %2,87 kayıpla taş toprak endeksi oldu. Yukarı yönlü seyrini sürdüren endekste üçüncü çeyrek bilanço dönemi fiyatlamaları yaklaşırken güçlü sinyaller devam ediyor. Bugün yukarı yönlü hareketlerde ilk olarak 8.301 direnç puan seviyesini ve ardından 8.383 direnç puan seviyesini takip edeceğiz. Olası aşağı yönlü hareketlerde ise 8.137 puan seviyesi ilk destek noktamızı oluştururken, ana destek noktamız 8.054 puan seviyesi.

GÜNLÜK TEKNİK ANALİZ BAZLI HİSSE ÖNERİLERİ					
Hisse	Beklenen Yön	İşlem seviyesi	Hedef	Stop-loss	Önceki gün en düşük - en yüksek
GLYHO	Yükseliş	13,82	14,30	13,61	13,82 - 14,14
ISFIN	Yükseliş	12,49	12,93	12,30	12,25 - 12,59
SOKM	Yükseliş	59,00	61,10	58,10	57,80 - 63,00
TTRAK	Yükseliş	868,00	898,40	855,00	864,50 - 892,00

## BİST-100 endeksine dahil hisse senetleri için tahmini işlem aralıkları

	Son Fiyat	Destek 3	Destek 2	Destek 1	Pivot	Direnç 1	Direnç 2	Direnç 3
<b>AEFES</b>	<b>102,00</b>	<b>96,27</b>	<b>99,13</b>	<b>100,57</b>	<b>103,43</b>	<b>104,87</b>	<b>107,73</b>	<b>109,17</b>
AGHOL	216,00	205,60	208,80	212,40	215,60	219,20	222,40	226,00
<b>AHGAZ</b>	<b>13,91</b>	<b>13,27</b>	<b>13,59</b>	<b>13,75</b>	<b>14,07</b>	<b>14,23</b>	<b>14,55</b>	<b>14,71</b>
AKBNK	32,04	30,43	30,93	31,49	31,99	32,55	33,05	33,61
<b>AKCNS</b>	<b>171,00</b>	<b>157,67</b>	<b>163,73</b>	<b>167,37</b>	<b>173,43</b>	<b>177,07</b>	<b>183,13</b>	<b>186,77</b>
AKFGY	5,07	4,72	4,86	4,97	5,11	5,22	5,36	5,47
<b>AKSA</b>	<b>95,15</b>	<b>88,75</b>	<b>91,75</b>	<b>93,45</b>	<b>96,45</b>	<b>98,15</b>	<b>101,15</b>	<b>102,85</b>
AKSEN	39,54	38,63	39,07	39,31	39,75	39,99	40,43	40,67
<b>ALARK</b>	<b>118,50</b>	<b>113,40</b>	<b>115,70</b>	<b>117,10</b>	<b>119,40</b>	<b>120,80</b>	<b>123,10</b>	<b>124,50</b>
ALBRK	4,08	3,94	3,99	4,04	4,09	4,14	4,19	4,24
<b>ALFAS</b>	<b>146,00</b>	<b>136,67</b>	<b>140,53</b>	<b>143,27</b>	<b>147,13</b>	<b>149,87</b>	<b>153,73</b>	<b>156,47</b>
ARCLK	153,60	148,77	150,73	152,17	154,13	155,57	157,53	158,97
<b>ASELS</b>	<b>40,32</b>	<b>39,20</b>	<b>39,72</b>	<b>40,02</b>	<b>40,54</b>	<b>40,84</b>	<b>41,36</b>	<b>41,66</b>
ASTOR	133,30	126,63	129,37	131,33	134,07	136,03	138,77	140,73
<b>ASUZU</b>	<b>255,00</b>	<b>232,13</b>	<b>241,47</b>	<b>248,23</b>	<b>257,57</b>	<b>264,33</b>	<b>273,67</b>	<b>280,43</b>
AYDEM	21,36	19,23	19,81	20,59	21,17	21,95	22,53	23,31
<b>BAGFS</b>	<b>47,00</b>	<b>39,91</b>	<b>42,51</b>	<b>44,75</b>	<b>47,35</b>	<b>49,59</b>	<b>52,19</b>	<b>54,43</b>
BERA	17,02	15,41	16,13	16,58	17,30	17,75	18,47	18,92
<b>BIMAS</b>	<b>270,00</b>	<b>265,73</b>	<b>267,47</b>	<b>268,73</b>	<b>270,47</b>	<b>271,73</b>	<b>273,47</b>	<b>274,73</b>
BIOEN	22,78	19,89	20,71	21,75	22,57	23,61	24,43	25,47
<b>BRSAN</b>	<b>708,30</b>	<b>600,20</b>	<b>634,50</b>	<b>671,40</b>	<b>705,70</b>	<b>742,60</b>	<b>776,90</b>	<b>813,80</b>
BRYAT	2189,90	2.015,87	2.090,63	2.140,27	2.215,03	2.264,67	2.339,43	2.389,07
<b>BUCIM</b>	<b>9,06</b>	<b>8,54</b>	<b>8,78</b>	<b>8,92</b>	<b>9,16</b>	<b>9,30</b>	<b>9,54</b>	<b>9,68</b>
CANTE	20,80	18,91	19,85	20,33	21,27	21,75	22,69	23,17
<b>CCOLA</b>	<b>380,00</b>	<b>368,00</b>	<b>374,00</b>	<b>377,00</b>	<b>383,00</b>	<b>386,00</b>	<b>392,00</b>	<b>395,00</b>
CEMTS	13,91	13,03	13,44	13,67	14,08	14,31	14,72	14,95
<b>CIMSA</b>	<b>42,40</b>	<b>38,69</b>	<b>40,54</b>	<b>41,47</b>	<b>43,33</b>	<b>44,26</b>	<b>46,11</b>	<b>47,04</b>
DOAS	266,80	256,80	261,40	264,10	268,70	271,40	276,00	278,70
<b>DOHOL</b>	<b>13,20</b>	<b>12,82</b>	<b>13,01</b>	<b>13,10</b>	<b>13,29</b>	<b>13,38</b>	<b>13,57</b>	<b>13,66</b>
ECILC	54,40	51,82	53,03	53,72	54,93	55,62	56,83	57,52
<b>ECZYT</b>	<b>260,00</b>	<b>220,17</b>	<b>236,93</b>	<b>248,47</b>	<b>265,23</b>	<b>276,77</b>	<b>293,53</b>	<b>305,07</b>
EGEEN	7620,00	7.268,00	7.414,00	7.517,00	7.663,00	7.766,00	7.912,00	8.015,00
<b>EKGYO</b>	<b>8,02</b>	<b>7,72</b>	<b>7,83</b>	<b>7,93</b>	<b>8,04</b>	<b>8,14</b>	<b>8,25</b>	<b>8,35</b>
ENJSA	51,65	50,13	50,72	51,18	51,77	52,23	52,82	53,28
<b>ENKAI</b>	<b>34,40</b>	<b>32,87</b>	<b>33,57</b>	<b>33,99</b>	<b>34,69</b>	<b>35,11</b>	<b>35,81</b>	<b>36,23</b>
EREGL	44,62	43,57	43,99	44,31	44,73	45,05	45,47	45,79
<b>EUREN</b>	<b>19,86</b>	<b>18,77</b>	<b>19,26</b>	<b>19,56</b>	<b>20,05</b>	<b>20,35</b>	<b>20,84</b>	<b>21,14</b>
FROTO	833,70	809,33	820,97	827,33	838,97	845,33	856,97	863,33
<b>GARAN</b>	<b>51,10</b>	<b>50,10</b>	<b>50,50</b>	<b>50,80</b>	<b>51,20</b>	<b>51,50</b>	<b>51,90</b>	<b>52,20</b>
GENIL	62,50	58,90	60,60	61,55	63,25	64,20	65,90	66,85
<b>GESAN</b>	<b>104,30</b>	<b>87,03</b>	<b>95,37</b>	<b>99,83</b>	<b>108,17</b>	<b>112,63</b>	<b>120,97</b>	<b>125,43</b>
GLYHO	13,82	13,39	13,61	13,71	13,93	14,03	14,25	14,35
<b>GSDHO</b>	<b>4,68</b>	<b>4,37</b>	<b>4,53</b>	<b>4,60</b>	<b>4,76</b>	<b>4,83</b>	<b>4,99</b>	<b>5,06</b>
GUBRF	360,00	320,27	340,13	350,07	369,93	379,87	399,73	409,67
<b>GWIND</b>	<b>32,58</b>	<b>30,52</b>	<b>31,30</b>	<b>31,94</b>	<b>32,72</b>	<b>33,36</b>	<b>34,14</b>	<b>34,78</b>
HALKB	15,51	14,57	15,02	15,27	15,72	15,97	16,42	16,67
<b>HEKTS</b>	<b>26,26</b>	<b>23,97</b>	<b>24,49</b>	<b>25,37</b>	<b>25,89</b>	<b>26,77</b>	<b>27,29</b>	<b>28,17</b>
IPEKE	43,40	41,21	42,29	42,85	43,93	44,49	45,57	46,13
<b>ISCTR</b>	<b>25,42</b>	<b>24,11</b>	<b>24,67</b>	<b>25,05</b>	<b>25,61</b>	<b>25,99</b>	<b>26,55</b>	<b>26,93</b>
ISDMR	41,34	39,13	40,23	40,79	41,89	42,45	43,55	44,11

## BİST-100 endeksine dahil hisse senetleri için tahmini işlem aralıkları

	Son Fiyat	Destek 3	Destek 2	Destek 1	Pivot	Direnç 1	Direnç 2	Direnç 3
ISGYO	24,30	22,89	23,53	23,91	24,55	24,93	25,57	25,95
ISMEN	39,26	37,11	37,87	38,57	39,33	40,03	40,79	41,49
IZMDC	7,21	6,96	7,08	7,15	7,27	7,34	7,46	7,53
KARSN	11,80	11,13	11,47	11,63	11,97	12,13	12,47	12,63
KCAER	33,10	28,07	30,33	31,71	33,97	35,35	37,61	38,99
KCHOL	142,00	136,23	137,87	139,93	141,57	143,63	145,27	147,33
KMPUR	83,50	76,43	79,97	81,73	85,27	87,03	90,57	92,33
KONTR	329,00	308,80	314,40	321,70	327,30	334,60	340,20	347,50
KONYA	5238,20	4.912,13	5.046,07	5.142,13	5.276,07	5.372,13	5.506,07	5.602,13
KORDS	100,70	90,70	94,30	97,50	101,10	104,30	107,90	111,10
KOZAA	62,20	57,73	59,87	61,03	63,17	64,33	66,47	67,63
KOZAL	27,50	26,04	26,70	27,10	27,76	28,16	28,82	29,22
KRDMD	29,44	28,04	28,68	29,06	29,70	30,08	30,72	31,10
KZBGY	21,76	20,76	21,20	21,48	21,92	22,20	22,64	22,92
MAVI	108,90	105,20	106,90	107,90	109,60	110,60	112,30	113,30
MGROS	362,20	350,87	356,53	359,37	365,03	367,87	373,53	376,37
ODAS	13,37	11,87	12,33	12,85	13,31	13,83	14,29	14,81
OTKAR	344,50	329,57	335,43	339,97	345,83	350,37	356,23	360,77
OYAKC	78,25	72,03	74,92	76,58	79,47	81,13	84,02	85,68
PENTA	23,60	21,97	22,53	23,07	23,63	24,17	24,73	25,27
PETKM	19,45	18,81	19,09	19,27	19,55	19,73	20,01	20,19
PGSUS	829,10	760,57	780,63	804,87	824,93	849,17	869,23	893,47
PSGYO	6,15	5,54	5,84	5,99	6,29	6,44	6,74	6,89
QUAGR	6,48	6,31	6,39	6,43	6,51	6,55	6,63	6,67
SAHOL	58,35	57,00	57,45	57,90	58,35	58,80	59,25	59,70
SASA	48,20	45,57	46,51	47,35	48,29	49,13	50,07	50,91
SELEC	67,30	60,52	62,63	64,97	67,08	69,42	71,53	73,87
SISE	53,50	51,43	52,37	52,93	53,87	54,43	55,37	55,93
SKBNK	6,52	6,09	6,25	6,39	6,55	6,69	6,85	6,99
SMRTG	82,35	73,15	77,75	80,05	84,65	86,95	91,55	93,85
SNGYO	3,46	3,30	3,37	3,42	3,49	3,54	3,61	3,66
SOKM	59,00	51,67	54,73	56,87	59,93	62,07	65,13	67,27
TAVHL	123,20	114,93	117,87	120,53	123,47	126,13	129,07	131,73
TCELL	51,70	49,07	50,33	51,02	52,28	52,97	54,23	54,92
THYAO	243,20	218,83	224,87	234,03	240,07	249,23	255,27	264,43
TKFEN	52,35	48,83	50,02	51,18	52,37	53,53	54,72	55,88
TKNSA	25,80	23,84	24,72	25,26	26,14	26,68	27,56	28,10
TOASO	292,00	277,70	282,20	287,10	291,60	296,50	301,00	305,90
TSKB	8,46	7,78	8,10	8,28	8,60	8,78	9,10	9,28
TTKOM	22,56	21,37	21,89	22,23	22,75	23,09	23,61	23,95
TTRAK	868,00	830,17	847,33	857,67	874,83	885,17	902,33	912,67
TUKAS	9,00	8,62	8,81	8,90	9,09	9,18	9,37	9,46
TUPRS	156,47	148,87	151,58	154,03	156,73	159,18	161,88	164,33
ULKER	94,65	85,27	89,28	91,97	95,98	98,67	102,68	105,37
VAKBN	14,14	13,52	13,76	13,95	14,19	14,38	14,62	14,81
VESBE	16,70	16,12	16,35	16,53	16,76	16,94	17,17	17,35
VESTL	62,15	58,43	60,22	61,18	62,97	63,93	65,72	66,68
YKBNK	17,54	16,20	16,58	17,06	17,44	17,92	18,30	18,78
YYLGD	21,56	20,39	20,97	21,27	21,85	22,15	22,73	23,03
ZOREN	5,19	4,92	5,00	5,10	5,18	5,28	5,36	5,46

## Dip Zirve Analizi (BİST-50 endeksine dahil hisse senetleri için)

Hisse Senedi	Son Fiyat (TL)	52 hafta		Yılbaşından beri		Dipten uzaklık		Zirveye yakınlık		Dipten uzaklık sıralaması		Zirveye yakınlık sıralaması	
		En düşük	En Yüksek	En düşük	En Yüksek	52 hafta	YBB	52 hafta	YBB	52 hafta	YBB	52 hafta	YBB
AEFES	102,00	38,90	118,58	44,83	118,58	%162	%128	%16	%16	22,00	32,00	16,00	16,00
AKBNK	32,04	9,94	33,62	13,02	33,62	%222	%146	%5	%5	32,00	38,00	46,00	46,00
AKSA	95,15	52,51	100,90	55,75	100,90	%81	%71	%6	%6	7,00	10,00	42,00	42,00
AKSEN	39,54	25,84	52,89	25,84	46,20	%53	%53	%34	%17	2,00	4,00	3,00	15,00
ALARK	118,50	50,76	135,99	50,76	135,99	%133	%133	%15	%15	17,00	33,00	19,00	19,00
ARCLK	153,60	65,86	168,49	82,72	168,49	%133	%86	%10	%10	16,00	18,00	32,00	32,00
ASELS	40,32	14,19	43,96	19,39	43,96	%184	%108	%9	%9	27,00	25,00	33,00	33,00
ASTOR	133,30	13,60	151,40	13,60	151,40	%880	%880	%14	%14	50,00	50,00	23,00	23,00
BIMAS	270,00	110,28	286,20	113,31	286,20	%145	%138	%6	%6	19,00	34,00	43,00	43,00
CIMSA	42,40	7,41	51,17	10,53	51,17	%472	%303	%21	%21	46,00	48,00	11,00	10,00
DOAS	266,80	79,16	325,81	104,45	325,81	%237	%155	%22	%22	36,00	39,00	7,00	6,00
DOHOL	13,20	4,31	15,28	7,51	15,28	%206	%76	%16	%16	31,00	16,00	17,00	17,00
EGEEN	7.620,00	2116,33	8630,00	3836,00	8630,00	%260	%99	%13	%13	38,00	21,00	25,00	25,00
EKGYO	8,02	3,44	9,75	5,23	9,75	%133	%53	%22	%22	15,00	5,00	9,00	8,00
ENJSA	51,65	15,41	56,10	25,20	56,10	%235	%105	%9	%9	35,00	23,00	34,00	34,00
ENKAI	34,40	15,56	39,04	22,94	39,04	%121	%50	%13	%13	12,00	3,00	24,00	24,00
EREGL	44,62	27,56	53,55	27,72	53,55	%62	%61	%20	%20	3,00	7,00	13,00	12,00
FROTO	833,70	302,29	987,80	434,88	987,80	%176	%92	%18	%18	24,00	19,00	14,00	13,00
GARAN	51,10	17,09	58,65	19,12	58,65	%199	%167	%15	%15	30,00	41,00	18,00	18,00
GESAN	104,30	20,33	116,50	43,03	116,50	%413	%142	%12	%12	45,00	35,00	28,00	28,00
GUBRF	360,00	125,60	390,70	166,00	390,70	%187	%117	%9	%9	28,00	29,00	35,00	35,00
HALKB	15,51	6,87	17,69	8,84	17,69	%126	%75	%14	%14	14,00	14,00	21,00	21,00
HEKTS	26,26	18,63	51,30	22,20	41,10	%41	%18	%95	%57	1,00	1,00	1,00	1,00
ISCTR	25,42	6,77	26,46	8,67	26,46	%275	%193	%4	%4	42,00	44,00	47,00	47,00
KCHOL	142,00	43,31	149,20	66,65	149,20	%228	%113	%5	%5	33,00	27,00	45,00	45,00
KONTR	329,00	55,00	351,00	103,81	351,00	%498	%217	%7	%7	49,00	46,00	38,00	38,00
KOZAA	62,20	25,86	75,65	30,38	75,65	%141	%105	%22	%22	18,00	22,00	8,00	7,00
KOZAL	27,50	8,24	33,92	15,66	33,92	%234	%76	%23	%23	34,00	15,00	6,00	5,00
KRDMD	29,44	11,23	31,32	13,05	31,32	%162	%126	%6	%6	21,00	31,00	40,00	40,00
MGROS	362,20	92,64	407,00	115,25	407,00	%291	%214	%12	%12	43,00	45,00	26,00	26,00
ODAS	13,37	4,75	13,77	4,75	13,77	%181	%181	%3	%3	25,00	43,00	49,00	49,00
OYAKC	78,25	13,11	88,90	17,80	88,90	%497	%340	%14	%14	48,00	49,00	22,00	22,00
PETKM	19,45	11,35	21,60	11,76	21,60	%71	%65	%11	%11	4,00	8,00	30,00	30,00
PGSUS	829,10	229,50	979,50	403,00	979,50	%261	%106	%18	%18	39,00	24,00	15,00	14,00
SAHOL	58,35	23,68	65,15	34,12	65,15	%146	%71	%12	%12	20,00	11,00	29,00	29,00
SASA	48,20	27,09	82,22	38,65	70,00	%78	%25	%71	%45	6,00	2,00	2,00	2,00
SISE	53,50	24,04	57,05	34,71	57,05	%123	%54	%7	%7	13,00	6,00	39,00	39,00
SMRTG	82,35	14,39	99,20	25,71	99,20	%472	%220	%20	%20	47,00	47,00	12,00	11,00
SOKM	59,00	19,81	67,30	21,57	67,30	%198	%174	%14	%14	29,00	42,00	20,00	20,00
TAVHL	123,20	60,70	133,50	63,70	133,50	%103	%93	%8	%8	8,00	20,00	37,00	37,00
TCELL	51,70	19,41	62,65	30,20	62,65	%166	%71	%21	%21	23,00	12,00	10,00	9,00
THYAO	243,20	65,05	269,80	115,90	269,80	%274	%110	%11	%11	41,00	26,00	31,00	31,00
TKFEN	52,35	24,44	54,40	24,44	54,40	%114	%114	%4	%4	10,00	28,00	48,00	48,00
TOASO	292,00	86,47	316,60	133,28	316,60	%238	%119	%8	%8	37,00	30,00	36,00	36,00
TSKB	8,46	2,33	8,92	3,45	8,92	%263	%145	%5	%5	40,00	37,00	44,00	44,00
TTKOM	22,56	10,34	27,88	13,10	27,88	%118	%72	%24	%24	11,00	13,00	5,00	4,00
TUPRS	156,47	36,25	166,21	59,52	166,21	%332	%163	%6	%6	44,00	40,00	41,00	41,00
VAKBN	14,14	6,78	15,88	7,88	15,88	%109	%79	%12	%12	9,00	17,00	27,00	27,00
VESTL	62,15	35,72	81,10	37,26	81,10	%74	%67	%30	%30	5,00	9,00	4,00	3,00
YKBNK	17,54	6,22	17,82	7,19	17,82	%182	%144	%2	%2	26,00	36,00	50,00	50,00

YBB: Yılbaşından bugüne

## Yatırım Merkezlerimiz

### Genel Müdürlük

Nispetiye Cad. B-3 Blok Kat: 9 Akmerkez Etiler - İSTANBUL  
0 212 355 46 46

<b>Adana</b>	Cemal Paşa Mah. Gazipaşa Bul. Cemal Uğurlu Apt. Kat: 1 D: 4	(0 322) 457 77 55
<b>Akatlar İrtibat Bürosu</b>	Akat Mahallesi Meydan Caddesi B Blok No: 16 D: 8 (Eski No D: 10) Beşiktaş	(0 212) 355 46 46
<b>Ankara</b>	Remzi Oğuz Arık Mah. Tunalı Hilmi Cad. Yaprak Apt. No: 94 Kat: 2 D: 9 Kavaklıdere Çankaya	(0 312) 435 18 36
<b>Ankara - Çukurambar İrtibat Bürosu</b>	Kızılırmak Mah.Ufuk Üniversitesi Cad. Next Level Loft Ofis No: 4/65 Kat: 24 Söğütözü Çankaya	(0 312) 909 87 70
<b>Antalya</b>	Şirinyalı Mah. İsmet Gökşen Cad. Özden Apt. No:82/6 Muratpaşa	(0 242) 248 45 20
<b>Bakırköy</b>	İstanbul Cad. Bakırköy İş Merkezi No: 6 Kat: 4 D: 14 Bakırköy	(0 212) 570 52 59
<b>Bodrum İrtibat Bürosu</b>	Konacık Mahallesi, Atatürk Bulvarı, Arbor-Abdullah Ünal Çabuk İş Merkezi No: 285/1-A6 Bodrum	(0212) 355 46 46
<b>Bursa</b>	Muradiye Mah. Çekirge Cad. Koçer Apt. No: 49 Kat: 2 D: 4 Osmangazi	(0 224) 225 64 10
<b>Çankaya İrtibat Bürosu</b>	Çankaya Mahallesi Cinnah Caddesi Cinnah Apartmanı No: 55 D: 7-8 Çankaya / ANKARA	(0212) 355 46 46
<b>Denizli</b>	Urban İş Merkezi 2. Ticari Yol Daire 26 Kat: 6 Bayramyeri	(0 258) 265 87 85
<b>Erenköy</b>	Bağdat Cad. Çubukçu Apt. No: 333 Kat: 2 D: 4 Kadıköy	(0 216) 348 82 82
<b>Gaziantep</b>	İncilipinar Mah. Gazimuhtarpaşa Bul. Kepkepzade Park İş Merkezi B Blok No: 18 Kat: 1 D: 5	(0 342) 232 35 35
<b>Girne</b>	Ziya Rızıkı Cad. Şehit Necati Gürkaya Sok. Kat: 1 D: 1 Girne - KKTC	(0 392) 815 14 54-55-56
<b>İzmir</b>	Şair Eşref Bul. Ragıp Şanlı İş Merkezi No: 6 Kat: 3 D: 306 Çankaya	(0 232) 445 01 61
<b>İzmir İrtibat Bürosu</b>	Şehit Nevres Bulvarı Eczacıbaşı Apartmanı No: 7 Kat: 2 Daire: 5 Pasaport Alsancak - Konak	(0 232) 241 24 50
<b>İzmit</b>	Hürriyet Cad. Kaya İşhanı No: 39/5 İzmit	(0 262) 323 11 33
<b>İzmit İrtibat Bürosu</b>	Ömerağa Mah. Alemdar Cad. İ. Kolaylı Apt. No: 8 Kat: 2 İzmit	(0 262) 260 01 01
<b>Karadeniz Ereğli</b>	Murtaza Mah. Hamamüstü Sok. İ. Esat Taneri İş Merkezi No: 19 Kat: 2 Karadeniz Ereğli	(0 372) 316 40 50
<b>Kartal</b>	Üsküdar Cad. Cevat Kayacan Apt. No: 26 Kat: 4 D: 8 Kartal	(0 216) 306 22 71 - 306 22 06
<b>Kayseri</b>	Hunat Mah. Nuh Mehmet Baldöktü Sok. Gürcüoğlu Plaza No: 5 K: 3 D: 11 Melikgazi	(0 352) 221 08 68 - 222 82 51
<b>Marmaris İrtibat Bürosu</b>	Kemeraltı Mah. Orgeneral Mustafa Muğlalı Cad. Güven Apt. No: 22 D: 2 Marmaris	(0 252) 321 08 00
<b>Merkez Şube</b>	Akat Mahallesi Meydan Caddesi B Blok No: 16 D: 7 (Eski No D: 9) Beşiktaş	(0 212) 355 46 46
<b>Mersin</b>	İnönü Mah. 1401 Sok. No:32 Pozcu Evo Kat:2 No:10-11 Yenişehir Mersin	(0 324) 238 11 89
<b>Trabzon İrtibat Bürosu</b>	Kemer kaya Mahallesi Halkevi Cad. Mandıralı İş Merkezi No: 4 Daire: 4 Ortahisar	(0 462) 432 24 50

## Uyarı Notu

Bu raporda yer alan yatırım bilgi, yorum ve tavsiyeleri, yorum ve tavsiyede bulunanların kişisel görüşlerine dayanmakta olup finansal bilgi ve genel yatırım tavsiyesi kapsamında hazırlanmıştır ve hiçbir şekilde yatırım danışmanlığı kapsamında değildir. Yatırım danışmanlığı hizmeti; yetkili kuruluşlar tarafından kişilerin risk ve getiri tercihleri dikkate alınarak kişiye özel sunulmaktadır. Burada yer alan yorum ve tavsiyeler ise genel niteliktedir. Bu tavsiyeler, mali durumunuz ile risk ve getiri tercihlerinize uygun olmayabilir. Bu nedenle, sadece burada yer alan bilgilere dayanarak yatırım kararı verilmesi beklentilerinize uygun sonuçlar doğurmayabilir.

Yatırım Danışmanlığı hizmeti talep edilmesi halinde; yatırımcının Tacirler Yatırım Menkul Değerler A.Ş. ile Yatırım Danışmanlığı sözleşmesi imzalamış olması, Yerindelik Testi'ni tamamlamış ve risk grubunun belirlemiş olması zorunludur.

Bu raporda yer alan her türlü bilgi, yorum ve tavsiye uygunluk testi ile tespit edilecek risk grubunuz ve getiri beklentiniz ile uyumlu olmayabilir. Dolayısıyla, uygunluk testi neticesinde risk grubunuz tespit edilmeden sadece burada yer alan bilgilere dayanılarak yatırım kararı verilmesi amaç, bilgi ve tecrübenize uygun sonuçlar doğurmayabilir.

Bu rapor herhangi bir sürede belirli bir getirinin sağlanacağına dair bir taahhüt içermemekte olup, zaman içerisinde piyasa koşullarında meydana gelen değişiklikler nedeniyle yorum ve tavsiyelerde değişiklikler söz konusu olabilir. Bu raporda bahsedilen yatırım araçlarının fiyatları ve değerleri yatırımcıların menfaatlerine aykırı olarak hareket edebilir ve netice itibarıyla yatırımcılar anaparalarını kaybetme riski ile karşı karşıya kalabilirler. Bu raporda yer alan geçmiş performans verileri gelecekte elde edilecek sonuçların bir garantisi olarak kabul edilemez.

Bu raporda yer alan tüm bilgiler ve görüşler yatırımcıları bilgilendirmek amacıyla, Tacirler Yatırım Menkul Değerler A.Ş. tarafından güncel ve güvenilir kaynaklardan temin edilmiş olmakla beraber, Tacirler Yatırım Menkul Değerler A.Ş. söz konusu bilgilerin doğru ve tam olduğunu taahhüt etmemektedir. Raporlardaki yorumlardan, bilgilerin tam veya doğru olmaması ve/veya güncellenme nedeniyle doğabilecek maddi ve manevi zararlardan Tacirler Yatırım Menkul Değerler A.Ş. ve çalışanları sorumlu tutulamaz.

Bu rapor, sadece gönderildiği kişilerin kullanımı içindir. Bu raporun tümü veya bir kısmı Tacirler Yatırım Menkul Değerler A.Ş.'nin yazılı izni olmadan çoğaltılamaz, yayımlanamaz veya üçüncü kişilere gösterilemez, ticari amaçla kullanılamaz. Aksi halde, Tacirler Yatırım Menkul Değerler A.Ş. uğramış olduğu bütün zarar ve ziyanı talep etme hakkını saklı tutar.