

BIST 100 Teknik Analiz

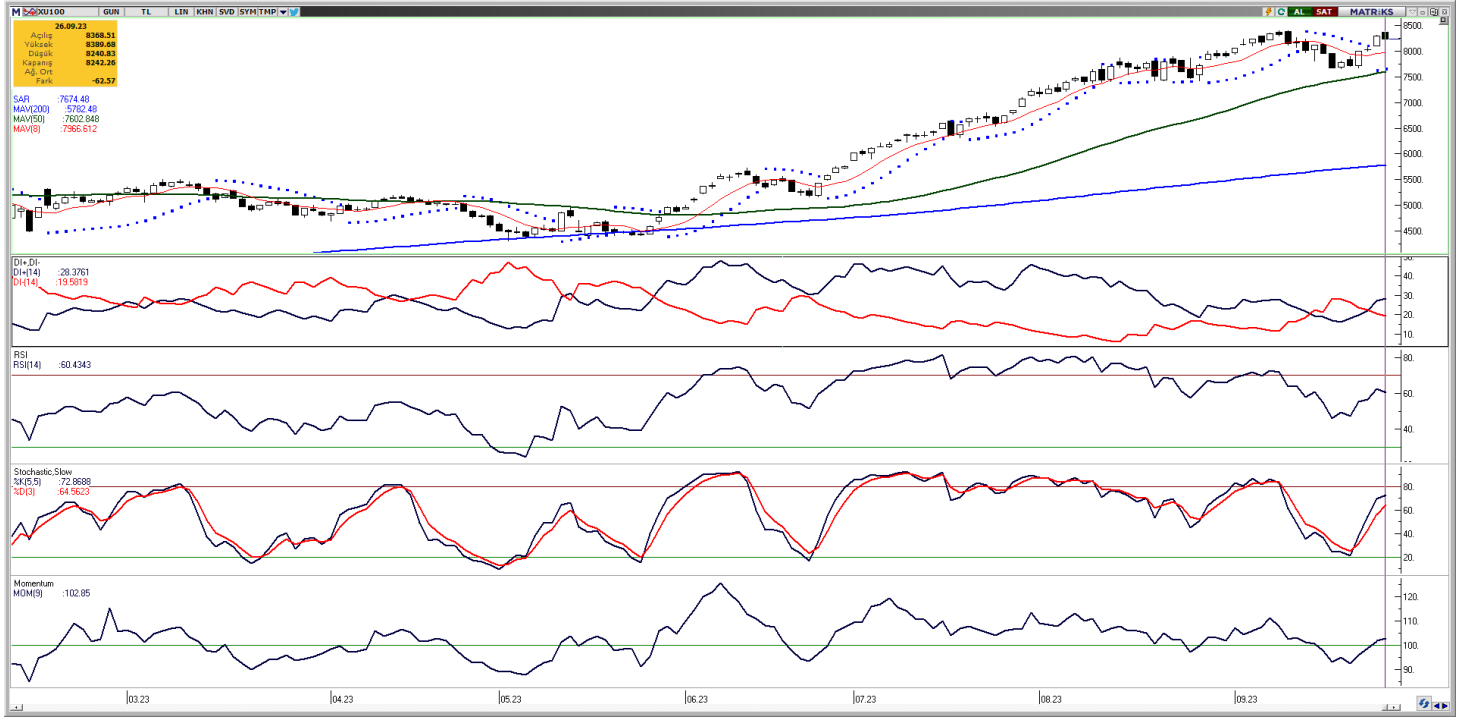

Vade	Üssel H.O.	H.O. Kesişim	Trend Yönü	Trendin Gücü	En son	5 gün önce	20 gün önce
Kısa	5 günlük	5-22	Yukarı	Kuvvetlenen yükseliş	8.121	7.888	8.108
Orta	22 günlük	22-50	Yukarı	Kuvvetlenen yükseliş	7.957	7.881	7.720
Uzun	50 günlük	50-200	Yukarı	Kuvvetlenen yükseliş	7.520	7.434	7.121

BIST-100	Destek 3	Destek 2	Destek 1	Kapanış	Pivot	Direnç 1	Direnç 2	Direnç 3
	7.995	8.077	8.160	8.242	8.291	8.325	8.407	8.490

Dün satıcılı seyr izleyen Bist-100 endeksi, %0,75 kayıpla 8.242,26 puan seviyesinden günlük kapanış gerçekleştirdi ve toplamda 177,45 milyar TL işlem hacmi gerçekleşti. Volatil seansın sonunda sektör endeksleri arasında en çok getiri sağlayan %1,92 kazanç ile menkul kıymet yatırım ortaklığı sektörü olurken, en çok zarar eden sektör ise %3,85 kayıpla iletişim endeksi oldu. TL bazlı tarihi zirvesine yakın seviyeleri test eden endekste işlem hacimlerinde güçlü artış devam ediyor. Dün yaşanan geri çekilmenin bir mini düzeltme olduğunu, endekste güçlü sinyallerin orta vadede devam ettiğini fakat kısa vadede geri çekilmenin 21 günlük hareketli ortalaması desteğine kadar sürebileceğini düşünüyoruz. Bugün yukarı yönlü hareketlerde ilk olarak 8.325 direnç puan seviyesini ve ardından 8.407 direnç puan seviyesini takip edeceğiz. Olası aşağı yönlü hareketlerde ise 8.160 puan seviyesi ilk destek noktamızı oluştururken, ana destek noktamız 8.077 puan seviyesi.

GÜNLÜK TEKNİK ANALİZ BAZLI HİSSE ÖNERİLERİ

Hisse	Beklenen Yön	İşlem seviyesi	Hedef	Stop-loss	Önceki gün en düşük - en yüksek
AGHOL	Yükseliş	224,40	232,30	221,00	220,50 - 229,00
SOKM	Yükseliş	61,55	63,70	60,60	60,85 - 62,70
TKNSA	Yükseliş	27,64	28,60	27,20	26,52 - 28,00
VESBE	Yükseliş	16,99	17,58	16,74	16,82 - 17,52

BİST-100 endeksine dahil hisse senetleri için tahmini işlem aralıkları

	Son Fiyat	Destek 3	Destek 2	Destek 1	Pivot	Direnç 1	Direnç 2	Direnç 3
AEFES	107,80	102,30	103,80	105,80	107,30	109,30	110,80	112,80
AGHOL	224,40	211,77	216,13	220,27	224,63	228,77	233,13	237,27
AHGAZ	14,62	13,96	14,29	14,45	14,78	14,94	15,27	15,43
AKBNK	31,68	30,25	30,85	31,27	31,87	32,29	32,89	33,31
AKCNS	178,90	144,73	159,97	169,43	184,67	194,13	209,37	218,83
AKFGY	5,32	4,83	5,05	5,19	5,41	5,55	5,77	5,91
AKSA	93,25	82,52	87,68	90,47	95,63	98,42	103,58	106,37
AKSEN	40,74	37,37	38,91	39,83	41,37	42,29	43,83	44,75
ALARK	122,30	112,90	116,90	119,60	123,60	126,30	130,30	133,00
ALBRK	4,01	3,77	3,89	3,95	4,07	4,13	4,25	4,31
ALFAS	154,20	139,70	145,40	149,80	155,50	159,90	165,60	170,00
ARCLK	154,30	147,07	150,43	152,37	155,73	157,67	161,03	162,97
ASELS	41,00	38,53	39,67	40,33	41,47	42,13	43,27	43,93
ASTOR	136,50	129,03	132,57	134,53	138,07	140,03	143,57	145,53
ASUZU	251,60	237,40	243,20	247,40	253,20	257,40	263,20	267,40
AYDEM	20,20	18,09	18,68	19,44	20,03	20,79	21,38	22,14
BAGFS	42,42	40,20	41,30	41,86	42,96	43,52	44,62	45,18
BERA	16,92	14,71	15,81	16,37	17,47	18,03	19,13	19,69
BIMAS	275,40	261,47	267,53	271,47	277,53	281,47	287,53	291,47
BIOEN	21,88	20,59	21,03	21,45	21,89	22,31	22,75	23,17
BRSAN	717,00	674,33	688,67	702,83	717,17	731,33	745,67	759,83
BRYAT	2260,00	1.936,13	2.070,07	2.165,03	2.298,97	2.393,93	2.527,87	2.622,83
BUCIM	9,47	8,58	8,95	9,21	9,58	9,84	10,21	10,47
CANTE	22,02	18,77	19,81	20,91	21,95	23,05	24,09	25,19
CCOLA	388,40	369,70	377,60	383,00	390,90	396,30	404,20	409,60
CEMTS	13,88	12,12	12,88	13,38	14,14	14,64	15,40	15,90
CIMSA	304,20	227,20	264,20	284,20	321,20	341,20	378,20	398,20
DOAS	272,50	255,83	263,37	267,93	275,47	280,03	287,57	292,13
DOHOL	13,35	12,91	13,11	13,23	13,43	13,55	13,75	13,87
ECILC	54,60	50,70	52,60	53,60	55,50	56,50	58,40	59,40
ECZYT	256,90	223,27	235,83	246,37	258,93	269,47	282,03	292,57
EGEEN	7800,00	7.373,50	7.532,80	7.666,40	7.825,70	7.959,30	8.118,60	8.252,20
EKGYO	8,02	7,71	7,85	7,94	8,08	8,17	8,31	8,40
ENJSA	52,55	49,38	50,72	51,63	52,97	53,88	55,22	56,13
ENKAI	34,40	32,88	33,64	34,02	34,78	35,16	35,92	36,30
EREGL	44,68	42,28	43,48	44,08	45,28	45,88	47,08	47,68
EUREN	20,30	19,02	19,54	19,92	20,44	20,82	21,34	21,72
FROTO	835,00	801,67	818,33	826,67	843,33	851,67	868,33	876,67
GARAN	51,45	49,27	50,28	50,87	51,88	52,47	53,48	54,07
GENIL	65,15	62,77	63,78	64,47	65,48	66,17	67,18	67,87
GESAN	103,10	91,23	94,97	99,03	102,77	106,83	110,57	114,63
GLYHO	14,00	12,97	13,25	13,63	13,91	14,29	14,57	14,95
GSDHO	4,66	4,47	4,56	4,61	4,70	4,75	4,84	4,89
GUBRF	348,70	337,03	342,77	345,73	351,47	354,43	360,17	363,13
GWIND	35,56	32,91	33,93	34,75	35,77	36,59	37,61	38,43
HALKB	15,44	14,90	15,15	15,29	15,54	15,68	15,93	16,07
HEKTS	25,76	22,22	23,12	24,44	25,34	26,66	27,56	28,88
IPEKE	44,80	41,21	42,83	43,81	45,43	46,41	48,03	49,01
ISCTR	24,74	22,38	23,54	24,14	25,30	25,90	27,06	27,66
ISDMR	41,46	38,96	40,14	40,80	41,98	42,64	43,82	44,48

BİST-100 endeksine dahil hisse senetleri için tahmini işlem aralıkları

	Son Fiyat	Destek 3	Destek 2	Destek 1	Pivot	Direnç 1	Direnç 2	Direnç 3
ISGYO	24,06	20,98	21,86	22,96	23,84	24,94	25,82	26,92
ISMEN	39,02	36,65	37,83	38,43	39,61	40,21	41,39	41,99
IZMDC	7,42	7,09	7,25	7,34	7,50	7,59	7,75	7,84
KARSN	12,02	11,34	11,58	11,80	12,04	12,26	12,50	12,72
KCAER	32,14	27,46	29,14	30,64	32,32	33,82	35,50	37,00
KCHOL	139,10	132,30	135,70	137,40	140,80	142,50	145,90	147,60
KMPUR	84,70	79,80	81,50	83,10	84,80	86,40	88,10	89,70
KONTR	320,50	287,43	303,97	312,23	328,77	337,03	353,57	361,83
KONYA	5410,00	4.812,23	5.106,07	5.258,03	5.551,87	5.703,83	5.997,67	6.149,63
KORDS	95,25	88,33	91,42	93,33	96,42	98,33	101,42	103,33
KOZAA	63,00	58,17	60,53	61,77	64,13	65,37	67,73	68,97
KOZAL	28,16	26,13	27,07	27,61	28,55	29,09	30,03	30,57
KRDMD	29,26	26,25	27,67	28,47	29,89	30,69	32,11	32,91
KZBGY	21,52	20,54	21,00	21,26	21,72	21,98	22,44	22,70
MAVI	112,20	106,60	109,20	110,70	113,30	114,80	117,40	118,90
MGROS	376,00	363,63	366,67	371,33	374,37	379,03	382,07	386,73
ODAS	12,68	11,03	11,46	12,07	12,50	13,11	13,54	14,15
OTKAR	351,00	322,03	335,47	343,23	356,67	364,43	377,87	385,63
OYAKC	81,25	71,05	76,15	78,70	83,80	86,35	91,45	94,00
PENTA	23,22	22,23	22,71	22,97	23,45	23,71	24,19	24,45
PETKM	19,90	18,91	19,41	19,65	20,15	20,39	20,89	21,13
PGSUS	794,90	758,53	776,17	785,53	803,17	812,53	830,17	839,53
PSGYO	6,09	5,43	5,68	5,89	6,14	6,35	6,60	6,81
QUAGR	6,48	6,10	6,29	6,38	6,57	6,66	6,85	6,94
SAHOL	58,25	56,53	57,22	57,73	58,42	58,93	59,62	60,13
SASA	50,45	43,73	45,08	47,76	49,11	51,79	53,14	55,82
SELEC	65,70	60,72	62,93	64,32	66,53	67,92	70,13	71,52
SISE	53,60	51,13	52,37	52,98	54,22	54,83	56,07	56,68
SKBNK	6,50	5,55	5,74	6,12	6,31	6,69	6,88	7,26
SMRTG	90,20	77,90	82,80	86,50	91,40	95,10	100,00	103,70
SNGYO	3,32	3,21	3,25	3,29	3,33	3,37	3,41	3,45
SOKM	61,55	58,85	59,85	60,70	61,70	62,55	63,55	64,40
TAVHL	122,00	116,47	118,73	120,37	122,63	124,27	126,53	128,17
TCELL	53,00	48,67	50,83	51,92	54,08	55,17	57,33	58,42
THYAO	227,50	214,77	221,03	224,27	230,53	233,77	240,03	243,27
TKFEN	51,25	48,33	49,42	50,33	51,42	52,33	53,42	54,33
TKNSA	27,64	25,29	25,91	26,77	27,39	28,25	28,87	29,73
TOASO	292,00	279,97	284,53	288,27	292,83	296,57	301,13	304,87
TSKB	8,07	6,85	7,14	7,61	7,90	8,37	8,66	9,13
TTKOM	23,22	21,47	22,29	22,75	23,57	24,03	24,85	25,31
TTRAK	880,60	822,73	851,67	866,13	895,07	909,53	938,47	952,93
TUKAS	9,18	8,89	9,03	9,11	9,25	9,33	9,47	9,55
TUPRS	169,70	158,70	162,70	166,20	170,20	173,70	177,70	181,20
ULKER	97,75	88,17	90,08	93,92	95,83	99,67	101,58	105,42
VAKBN	14,15	13,29	13,56	13,86	14,13	14,43	14,70	15,00
VESBE	16,99	16,00	16,41	16,70	17,11	17,40	17,81	18,10
VESTL	63,80	60,90	62,30	63,05	64,45	65,20	66,60	67,35
YKBNK	17,08	16,46	16,73	16,90	17,17	17,34	17,61	17,78
YYLGD	23,50	21,18	21,90	22,70	23,42	24,22	24,94	25,74
ZOREN	5,41	4,51	4,75	5,08	5,32	5,65	5,89	6,22

Dip Zirve Analizi (BİST-50 endeksine dahil hisse senetleri için)

Hisse Senedi	Son Fiyat (TL)	52 hafta		Yılbaşından beri		Dipten uzaklık		Zirveye yakınlık		Dipten uzaklık sıralaması		Zirveye yakınlık sıralaması	
		En düşük	En Yüksek	En düşük	En Yüksek	52 hafta	YBB	52 hafta	YBB	52 hafta	YBB	52 hafta	YBB
AEFES	107,80	38,90	118,58	44,83	118,58	%177	%140	%10	%10	26,00	35,00	27,00	27,00
AKBNK	31,68	9,94	33,62	13,02	33,62	%219	%143	%6	%6	32,00	38,00	46,00	46,00
AKSA	93,25	52,51	100,80	55,75	100,80	%78	%67	%8	%8	5,00	8,00	36,00	36,00
AKSEN	40,74	25,84	52,89	25,84	46,20	%58	%58	%30	%13	2,00	6,00	3,00	19,00
ALARK	122,30	50,76	135,99	50,76	135,99	%141	%141	%11	%11	17,00	36,00	24,00	24,00
ARCLK	154,30	65,86	168,49	82,72	168,49	%134	%87	%9	%9	16,00	18,00	32,00	32,00
ASELS	41,00	14,19	43,96	19,39	43,96	%189	%111	%7	%7	28,00	29,00	38,00	38,00
ASTOR	136,50	13,60	151,40	13,60	151,40	%903	%903	%11	%11	50,00	50,00	25,00	25,00
BIMAS	275,40	110,28	286,20	113,31	286,20	%150	%143	%4	%4	20,00	37,00	47,00	47,00
CIMSA	304,20	51,90	358,20	73,69	358,20	%486	%313	%18	%18	46,00	48,00	15,00	14,00
DOAS	272,50	79,16	325,81	104,45	325,81	%244	%161	%20	%20	37,00	39,00	11,00	10,00
DOHOL	13,35	4,31	15,28	7,51	15,28	%209	%78	%14	%14	30,00	15,00	17,00	16,00
EGEEN	7.800,00	2116,33	8630,00	3836,00	8630,00	%269	%103	%11	%11	42,00	23,00	26,00	26,00
EKGYO	8,02	3,44	9,75	5,23	9,75	%133	%53	%22	%22	15,00	4,00	6,00	5,00
ENJSA	52,55	15,41	56,10	25,20	56,10	%241	%109	%7	%7	35,00	25,00	42,00	42,00
ENKAI	34,40	15,56	39,04	22,94	39,04	%121	%50	%13	%13	11,00	3,00	19,00	18,00
EREGL	44,68	27,56	53,55	27,72	53,55	%62	%61	%20	%20	3,00	7,00	10,00	9,00
FROTO	835,00	302,29	987,80	434,88	987,80	%176	%92	%18	%18	25,00	20,00	13,00	12,00
GARAN	51,45	17,09	58,65	19,12	58,65	%201	%169	%14	%14	29,00	41,00	18,00	17,00
GESAN	103,10	20,05	116,10	43,03	116,10	%414	%140	%13	%13	45,00	34,00	20,00	20,00
GUBRF	348,70	125,60	390,70	166,00	390,70	%178	%110	%12	%12	27,00	28,00	22,00	22,00
HALKB	15,44	6,87	17,69	8,84	17,69	%125	%75	%15	%15	14,00	12,00	16,00	15,00
HEKTS	25,76	18,44	51,30	22,20	41,10	%40	%16	%99	%60	1,00	1,00	1,00	1,00
ISCTR	24,74	6,77	26,46	8,67	26,46	%265	%185	%7	%7	41,00	44,00	40,00	40,00
KCHOL	139,10	43,31	149,20	66,65	149,20	%221	%109	%7	%7	33,00	26,00	37,00	37,00
KONTR	320,50	53,65	351,00	103,81	351,00	%497	%209	%10	%10	47,00	45,00	28,00	28,00
KOZAA	63,00	25,86	75,65	30,38	75,65	%144	%107	%20	%20	18,00	24,00	8,00	7,00
KOZAL	28,16	8,24	33,92	15,66	33,92	%242	%80	%20	%20	36,00	17,00	7,00	6,00
KRDMD	29,26	11,23	31,32	13,05	31,32	%161	%124	%7	%7	21,00	31,00	39,00	39,00
MGROS	376,00	92,64	407,00	115,25	407,00	%306	%226	%8	%8	43,00	46,00	35,00	35,00
ODAS	12,68	4,75	13,50	4,75	13,50	%167	%167	%6	%6	22,00	40,00	43,00	43,00
OYAKC	81,25	13,11	88,90	17,80	88,90	%520	%356	%9	%9	48,00	49,00	30,00	30,00
PETKM	19,90	11,35	21,60	11,76	21,60	%75	%69	%9	%9	4,00	9,00	33,00	33,00
PGSUS	794,90	229,50	979,50	403,00	979,50	%246	%97	%23	%23	38,00	22,00	5,00	4,00
SAHOL	58,25	23,68	65,15	34,12	65,15	%146	%71	%12	%12	19,00	10,00	23,00	23,00
SASA	50,45	27,09	82,22	38,65	70,00	%86	%31	%63	%39	7,00	2,00	2,00	2,00
SISE	53,60	24,04	57,05	34,71	57,05	%123	%54	%6	%6	12,00	5,00	44,00	44,00
SMRTG	90,20	14,39	96,30	25,71	96,30	%527	%251	%7	%7	49,00	47,00	41,00	41,00
SOKM	61,55	19,81	67,30	21,57	67,30	%211	%185	%9	%9	31,00	43,00	31,00	31,00
TAVHL	122,00	60,70	133,50	63,70	133,50	%101	%92	%9	%9	8,00	19,00	29,00	29,00
TCELL	53,00	19,41	62,65	30,20	62,65	%173	%75	%18	%18	23,00	13,00	14,00	13,00
THYAO	227,50	65,05	269,80	115,90	269,80	%250	%96	%19	%19	39,00	21,00	12,00	11,00
TKFEN	51,25	24,44	54,40	24,44	54,40	%110	%110	%6	%6	10,00	27,00	45,00	45,00
TOASO	292,00	86,47	316,60	133,28	316,60	%238	%119	%8	%8	34,00	30,00	34,00	34,00
TSKB	8,07	2,30	8,20	3,45	8,20	%251	%134	%2	%2	40,00	32,00	50,00	50,00
TTKOM	23,22	10,34	27,88	13,10	27,88	%125	%77	%20	%20	13,00	14,00	9,00	8,00
TUPRS	169,70	37,99	174,20	62,38	174,20	%347	%172	%3	%3	44,00	42,00	49,00	49,00
VAKBN	14,15	6,78	15,88	7,88	15,88	%109	%80	%12	%12	9,00	16,00	21,00	21,00
VESTL	63,80	35,50	81,10	37,26	81,10	%80	%71	%27	%27	6,00	11,00	4,00	3,00
YKBNK	17,08	6,22	17,60	7,19	17,60	%174	%138	%3	%3	24,00	33,00	48,00	48,00

YBB: Yılbaşından bugüne

Yatırım Merkezlerimiz

Genel Müdürlük

Nispetiye Cad. B-3 Blok Kat: 9 Akmerkez Etiler - İSTANBUL
0 212 355 46 46

Adana	Cemal Paşa Mah. Gazipaşa Bul. Cemal Uğurlu Apt. Kat: 1 D: 4	(0 322) 457 77 55
Akatlar İrtibat Bürosu	Akat Mahallesi Meydan Caddesi B Blok No: 16 D: 8 (Eski No D: 10) Beşiktaş	(0 212) 355 46 46
Ankara	Remzi Oğuz Arık Mah. Tunalı Hilmi Cad. Yaprak Apt. No: 94 Kat: 2 D: 9 Kavaklıdere Çankaya	(0 312) 435 18 36
Ankara - Çukurambar İrtibat Bürosu	Kızılırmak Mah.Ufuk Üniversitesi Cad. Next Level Loft Ofis No: 4/65 Kat: 24 Söğütözü Çankaya	(0 312) 909 87 70
Antalya	Şirinyalı Mah. İsmet Gökşen Cad. Özden Apt. No:82/6 Muratpaşa	(0 242) 248 45 20
Bakırköy	İstanbul Cad. Bakırköy İş Merkezi No: 6 Kat: 4 D: 14 Bakırköy	(0 212) 570 52 59
Bodrum İrtibat Bürosu	Konacık Mahallesi, Atatürk Bulvarı, Arbor-Abdullah Ünal Çabuk İş Merkezi No: 285/1-A6 Bodrum	(0212) 355 46 46
Bursa	Muradiye Mah. Çekirge Cad. Koçer Apt. No: 49 Kat: 2 D: 4 Osmangazi	(0 224) 225 64 10
Çankaya İrtibat Bürosu	Çankaya Mahallesi Cinnah Caddesi Cinnah Apartmanı No: 55 D: 7-8 Çankaya / ANKARA	(0212) 355 46 46
Denizli	Urban İş Merkezi 2. Ticari Yol Daire 26 Kat: 6 Bayramyeri	(0 258) 265 87 85
Erenköy	Bağdat Cad. Çubukçu Apt. No: 333 Kat: 2 D: 4 Kadıköy	(0 216) 348 82 82
Gaziantep	İncilipinar Mah. Gazimuhtarpaşa Bul. Kepkepzade Park İş Merkezi B Blok No: 18 Kat: 1 D: 5	(0 342) 232 35 35
Girne	Ziya Rızıkı Cad. Şehit Necati Gürkaya Sok. Kat: 1 D: 1 Girne - KKTC	(0 392) 815 14 54-55-56
İzmir	Şair Eşref Bul. Ragıp Şanlı İş Merkezi No: 6 Kat: 3 D: 306 Çankaya	(0 232) 445 01 61
İzmir İrtibat Bürosu	Şehit Nevres Bulvarı Eczacıbaşı Apartmanı No: 7 Kat: 2 Daire: 5 Pasaport Alsancak - Konak	(0 232) 241 24 50
İzmit	Hürriyet Cad. Kaya İşhanı No: 39/5 İzmit	(0 262) 323 11 33
İzmit İrtibat Bürosu	Ömerağa Mah. Alemdar Cad. İ. Kolaylı Apt. No: 8 Kat: 2 İzmit	(0 262) 260 01 01
Karadeniz Ereğli	Murtaza Mah. Hamamüstü Sok. İ. Esat Taneri İş Merkezi No: 19 Kat: 2 Karadeniz Ereğli	(0 372) 316 40 50
Kartal	Üsküdar Cad. Cevat Kayacan Apt. No: 26 Kat: 4 D: 8 Kartal	(0 216) 306 22 71 - 306 22 06
Kayseri	Hunat Mah. Nuh Mehmet Baldöktü Sok. Gürcüoğlu Plaza No: 5 K: 3 D: 11 Melikgazi	(0 352) 221 08 68 - 222 82 51
Marmaris İrtibat Bürosu	Kemeraltı Mah. Orgeneral Mustafa Muğlalı Cad. Güven Apt. No: 22 D: 2 Marmaris	(0 252) 321 08 00
Merkez Şube	Akat Mahallesi Meydan Caddesi B Blok No: 16 D: 7 (Eski No D: 9) Beşiktaş	(0 212) 355 46 46
Mersin	İnönü Mah. 1401 Sok. No:32 Pozcu Evo Kat:2 No:10-11 Yenişehir Mersin	(0 324) 238 11 89
Trabzon İrtibat Bürosu	Kemer kaya Mahallesi Halkevi Cad. Mandıralı İş Merkezi No: 4 Daire: 4 Ortahisar	(0 462) 432 24 50

Uyarı Notu

Bu raporda yer alan yatırım bilgi, yorum ve tavsiyeleri, yorum ve tavsiyede bulunanların kişisel görüşlerine dayanmakta olup finansal bilgi ve genel yatırım tavsiyesi kapsamında hazırlanmıştır ve hiçbir şekilde yatırım danışmanlığı kapsamında değildir. Yatırım danışmanlığı hizmeti; yetkili kuruluşlar tarafından kişilerin risk ve getiri tercihleri dikkate alınarak kişiye özel sunulmaktadır. Burada yer alan yorum ve tavsiyeler ise genel niteliktedir. Bu tavsiyeler, mali durumunuz ile risk ve getiri tercihlerinize uygun olmayabilir. Bu nedenle, sadece burada yer alan bilgilere dayanarak yatırım kararı verilmesi beklentilerinize uygun sonuçlar doğurmayabilir.

Yatırım Danışmanlığı hizmeti talep edilmesi halinde; yatırımcının Tacirler Yatırım Menkul Değerler A.Ş. ile Yatırım Danışmanlığı sözleşmesi imzalamış olması, Yerindelik Testi'ni tamamlamış ve risk grubunun belirlemiş olması zorunludur.

Bu raporda yer alan her türlü bilgi, yorum ve tavsiye uygunluk testi ile tespit edilecek risk grubunuz ve getiri beklentiniz ile uyumlu olmayabilir. Dolayısıyla, uygunluk testi neticesinde risk grubunuz tespit edilmeden sadece burada yer alan bilgilere dayanılarak yatırım kararı verilmesi amaç, bilgi ve tecrübenize uygun sonuçlar doğurmayabilir.

Bu rapor herhangi bir sürede belirli bir getirinin sağlanacağına dair bir taahhüt içermemekte olup, zaman içerisinde piyasa koşullarında meydana gelen değişiklikler nedeniyle yorum ve tavsiyelerde değişiklikler söz konusu olabilir. Bu raporda bahsedilen yatırım araçlarının fiyatları ve değerleri yatırımcıların menfaatlerine aykırı olarak hareket edebilir ve netice itibarıyla yatırımcılar anaparalarını kaybetme riski ile karşı karşıya kalabilirler. Bu raporda yer alan geçmiş performans verileri gelecekte elde edilecek sonuçların bir garantisi olarak kabul edilemez.

Bu raporda yer alan tüm bilgiler ve görüşler yatırımcıları bilgilendirmek amacıyla, Tacirler Yatırım Menkul Değerler A.Ş. tarafından güncel ve güvenilir kaynaklardan temin edilmiş olmakla beraber, Tacirler Yatırım Menkul Değerler A.Ş. söz konusu bilgilerin doğru ve tam olduğunu taahhüt etmemektedir. Raporlardaki yorumlardan, bilgilerin tam veya doğru olmaması ve/veya güncellenme nedeniyle doğabilecek maddi ve manevi zararlardan Tacirler Yatırım Menkul Değerler A.Ş. ve çalışanları sorumlu tutulamaz.

Bu rapor, sadece gönderildiği kişilerin kullanımı içindir. Bu raporun tümü veya bir kısmı Tacirler Yatırım Menkul Değerler A.Ş.'nin yazılı izni olmadan çoğaltılamaz, yayımlanamaz veya üçüncü kişilere gösterilemez, ticari amaçla kullanılamaz. Aksi halde, Tacirler Yatırım Menkul Değerler A.Ş. uğramış olduğu bütün zarar ve ziyanı talep etme hakkını saklı tutar.