

BIST 100 Teknik Analiz

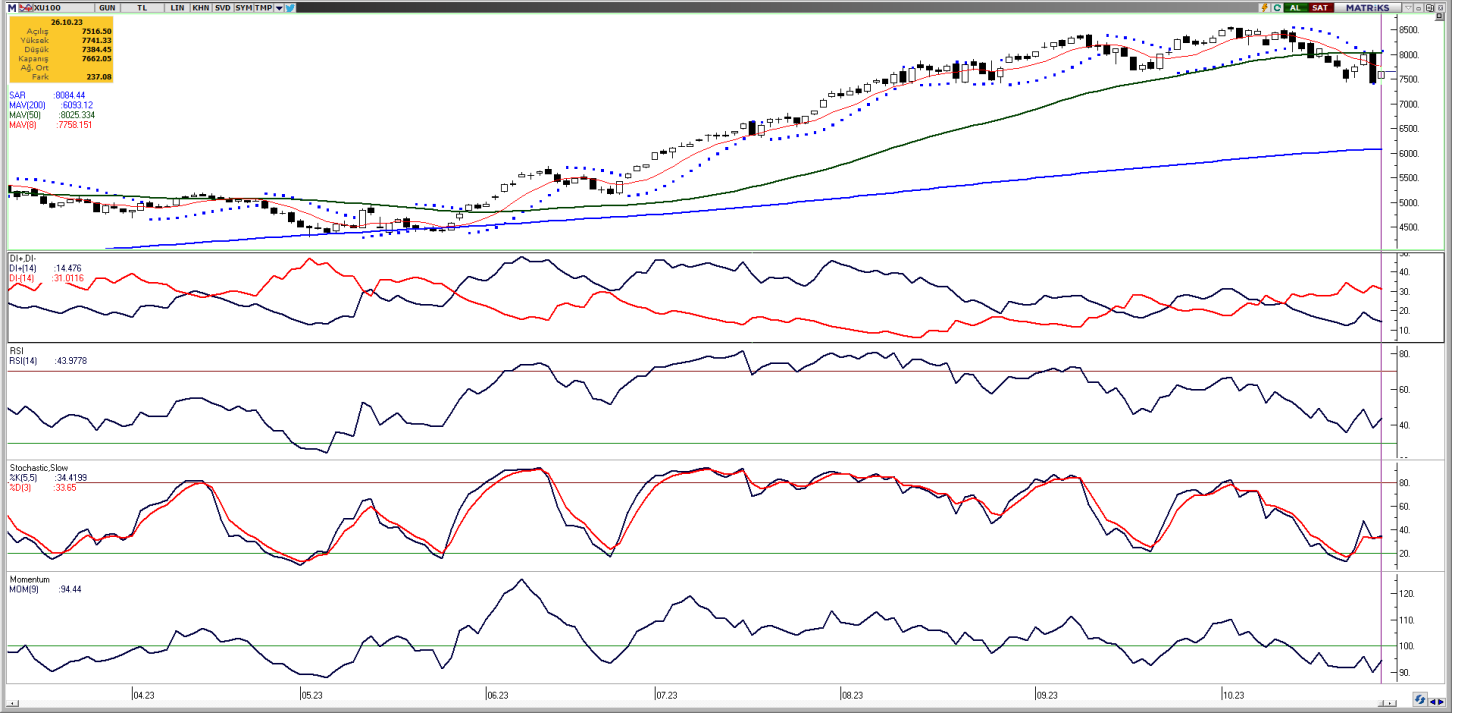

Vade	Üssel H.O.	H.O. Kesişim	Trend Yönü	Trendin Gücü	En son	5 gün önce	20 gün önce
Kısa	5 günlük	5-22	Aşağı	Kuvvetlenen düşüş	7.695	7.803	8.426
Orta	22 günlük	22-50	Yukarı	Baskı artabilir	7.954	8.067	8.185
Uzun	50 günlük	50-200	Yukarı	Baskı artabilir	7.824	7.846	7.758

BIST-100	Destek 3	Destek 2	Destek 1	Kapanış	Pivot	Direnç 1	Direnç 2	Direnç 3
	7.432	7.509	7.585	7.662	7.596	7.739	7.815	7.892

Dün alıcılı seyr izleyen Bist-100 endeksi %3,19 artışla 7.662,05 puan seviyesinden günü kapadı ve toplamda 139,3 milyar TL işlem hacmi gerçekleşti. Sektör endeksleri arasında en çok kar eden %6,37 kazançla turizm endeksi olurken, tek zarar eden %0,31 kayıpla ticaret endeksi oldu. Beklentiyeye paralel açıklanan politika faizi ile gün boyu güçlü seyrini sürdüren endeks 8 günlük hareketli ortalamasından döndü. Güçlenen işlem hacmi ve güçlü bilanço performansları ile endekste olumlu sinyaller olduğu kanısındayız. Bugün, yukarı yönlü hareketlerde ilk olarak 7.739 direnç puan seviyesini ve ardından 7.815 direnç puan seviyesini takip edeceğiz. Yukarı yönlü hareketlerde ise 7.585 puan seviyesi ilk desteğimizi oluştururken, ana desteğimiz 7.509 puan seviyesi.

GÜNLÜK TEKNİK ANALİZ BAZLI HİSSE ÖNERİLERİ

Hisse	Beklenen Yön	İşlem seviyesi	Hedef	Stop-loss	Önceki gün en düşük - en yüksek
GLYHO	Yükseliş	11,93	12,35	11,75	11,35 - 11,95
ISFIN	Yükseliş	11,19	11,58	11,02	10,60 - 11,29
SELEC	Yükseliş	54,80	56,70	54,00	51,05 - 54,85
TUPRS	Yükseliş	135,90	140,70	133,90	130,80 - 138,60

BİST-100 endeksine dahil hisse senetleri için tahmini işlem aralıkları

	Son Fiyat	Destek 3	Destek 2	Destek 1	Pivot	Direnç 1	Direnç 2	Direnç 3
AEFES	102,90	93,85	95,70	99,30	101,15	104,75	106,60	110,20
AGHOL	209,40	186,63	192,67	201,03	207,07	215,43	221,47	229,83
AHGAZ	14,13	13,10	13,38	13,75	14,03	14,40	14,68	15,05
AKBNK	30,80	27,79	28,41	29,61	30,23	31,43	32,05	33,25
AKCNS	178,70	148,73	155,37	167,03	173,67	185,33	191,97	203,63
AKFGY	4,53	4,09	4,20	4,37	4,48	4,65	4,76	4,93
AKFYE	17,81	16,11	16,60	17,21	17,70	18,31	18,80	19,41
AKSA	89,80	80,18	82,47	86,13	88,42	92,08	94,37	98,03
AKSEN	34,48	31,19	31,93	33,21	33,95	35,23	35,97	37,25
ALARK	106,60	98,30	100,60	103,60	105,90	108,90	111,20	114,20
ALBRK	4,19	3,77	3,87	4,03	4,13	4,29	4,39	4,55
ALFAS	127,70	108,70	114,30	121,00	126,60	133,30	138,90	145,60
ARCLK	141,80	134,67	137,13	139,47	141,93	144,27	146,73	149,07
ASELS	41,46	37,24	38,34	39,90	41,00	42,56	43,66	45,22
ASTOR	115,40	102,70	106,00	110,70	114,00	118,70	122,00	126,70
BERA	17,82	15,89	16,28	17,05	17,44	18,21	18,60	19,37
BIENY	49,66	44,67	46,15	47,90	49,38	51,13	52,61	54,36
BIMAS	277,70	259,57	268,43	273,07	281,93	286,57	295,43	300,07
BRSAN	977,10	825,43	855,77	916,43	946,77	1.007,43	1.037,77	1.098,43
BRYAT	2510,00	1.989,07	2.098,53	2.304,27	2.413,73	2.619,47	2.728,93	2.934,67
BUCIM	9,52	7,83	8,27	8,89	9,33	9,95	10,39	11,01
CANTE	18,30	16,22	16,71	17,51	18,00	18,80	19,29	20,09
CCOLA	369,80	345,87	352,93	361,37	368,43	376,87	383,93	392,37
CIMSA	38,50	33,13	34,21	36,35	37,43	39,57	40,65	42,79
CWENE	314,00	272,73	283,47	298,73	309,47	324,73	335,47	350,73
DOAS	257,00	234,87	240,53	248,77	254,43	262,67	268,33	276,57
DOHOL	14,22	12,99	13,28	13,75	14,04	14,51	14,80	15,27
ECILC	48,10	44,13	45,33	46,71	47,91	49,29	50,49	51,87
ECZYT	281,40	238,90	247,40	264,40	272,90	289,90	298,40	315,40
EGEEN	9321,00	8.014,00	8.347,00	8.834,00	9.167,00	9.654,00	9.987,00	10.474,00
EKGYO	6,78	6,25	6,39	6,59	6,73	6,93	7,07	7,27
ENJSA	52,20	44,53	46,27	49,23	50,97	53,93	55,67	58,63
ENKAI	30,52	28,80	29,32	29,92	30,44	31,04	31,56	32,16
EREGL	39,18	36,39	37,13	38,15	38,89	39,91	40,65	41,67
EUPWR	187,10	163,03	169,97	178,53	185,47	194,03	200,97	209,53
EUREN	15,02	13,09	13,61	14,32	14,84	15,55	16,07	16,78
FROTO	852,50	805,67	820,03	836,27	850,63	866,87	881,23	897,47
GARAN	47,74	42,79	44,11	45,93	47,25	49,07	50,39	52,21
GENIL	57,15	51,13	53,12	55,13	57,12	59,13	61,12	63,13
GESAN	89,65	79,67	81,88	85,77	87,98	91,87	94,08	97,97
GLYHO	11,93	10,94	11,14	11,54	11,74	12,14	12,34	12,74
GUBRF	340,40	315,93	322,87	331,63	338,57	347,33	354,27	363,03
GWIND	27,70	24,20	25,10	26,40	27,30	28,60	29,50	30,80
HALKB	13,48	12,50	12,79	13,14	13,43	13,78	14,07	14,42
HEKTS	22,40	20,82	21,32	21,86	22,36	22,90	23,40	23,94
IMASM	15,14	13,75	14,13	14,63	15,01	15,51	15,89	16,39
IPEKE	41,48	37,05	38,31	39,89	41,15	42,73	43,99	45,57
ISCTR	22,30	20,29	20,87	21,59	22,17	22,89	23,47	24,19
ISDMR	36,08	33,35	34,13	35,11	35,89	36,87	37,65	38,63
ISGYO	21,90	20,01	20,61	21,25	21,85	22,49	23,09	23,73

BİST-100 endeksine dahil hisse senetleri için tahmini işlem aralıkları

	Son Fiyat	Destek 3	Destek 2	Destek 1	Pivot	Direnç 1	Direnç 2	Direnç 3
ISMEN	38,94	34,73	35,89	37,41	38,57	40,09	41,25	42,77
IZMDC	6,33	5,55	5,74	6,04	6,23	6,53	6,72	7,02
KARSN	9,84	9,04	9,27	9,55	9,78	10,06	10,29	10,57
KAYSE	36,58	31,97	33,11	34,85	35,99	37,73	38,87	40,61
KCAER	29,22	24,65	25,57	27,39	28,31	30,13	31,05	32,87
KCHOL	142,40	129,73	132,27	137,33	139,87	144,93	147,47	152,53
KMPUR	72,15	63,57	65,78	68,97	71,18	74,37	76,58	79,77
KONTR	277,80	236,13	247,47	262,63	273,97	289,13	300,47	315,63
KONYA	8221,20	6.707,60	7.035,80	7.628,50	7.956,70	8.549,40	8.877,60	9.470,30
KORDS	86,65	78,13	80,82	83,73	86,42	89,33	92,02	94,93
KOZAA	55,95	50,33	51,72	53,83	55,22	57,33	58,72	60,83
KOZAL	23,02	20,68	21,26	22,14	22,72	23,60	24,18	25,06
KRDMD	25,32	22,97	23,59	24,45	25,07	25,93	26,55	27,41
KZBGY	17,08	15,77	16,11	16,60	16,94	17,43	17,77	18,26
MAVI	97,10	89,93	92,17	94,63	96,87	99,33	101,57	104,03
MGROS	346,20	321,13	332,27	339,23	350,37	357,33	368,47	375,43
MIATK	683,10	529,93	560,57	621,83	652,47	713,73	744,37	805,63
ODAS	13,06	10,96	11,38	12,22	12,64	13,48	13,90	14,74
OTKAR	390,00	343,97	355,53	372,77	384,33	401,57	413,13	430,37
OYAKC	69,05	56,05	59,95	64,50	68,40	72,95	76,85	81,40
PENTA	19,71	18,15	18,57	19,14	19,56	20,13	20,55	21,12
PETKM	19,43	17,98	18,42	18,93	19,37	19,88	20,32	20,83
PGSUS	714,20	639,73	656,87	685,53	702,67	731,33	748,47	777,13
PSGYO	6,02	4,89	5,15	5,58	5,84	6,27	6,53	6,96
QUAGR	5,62	5,21	5,30	5,46	5,55	5,71	5,80	5,96
SAHOL	54,35	50,38	51,32	52,83	53,77	55,28	56,22	57,73
SASA	43,30	39,63	40,89	42,09	43,35	44,55	45,81	47,01
SISE	49,10	46,23	46,89	47,99	48,65	49,75	50,41	51,51
SKBNK	6,77	5,94	6,16	6,47	6,69	7,00	7,22	7,53
SMRTG	71,80	64,18	66,27	69,03	71,12	73,88	75,97	78,73
SNGYO	2,84	2,60	2,65	2,75	2,80	2,90	2,95	3,05
SOKM	60,85	56,65	57,95	59,40	60,70	62,15	63,45	64,90
TAVHL	121,30	108,77	112,23	116,77	120,23	124,77	128,23	132,77
TCELL	50,05	45,77	46,96	48,51	49,70	51,25	52,44	53,99
THYAO	214,20	194,43	198,87	206,53	210,97	218,63	223,07	230,73
TKFEN	42,54	38,57	39,57	41,05	42,05	43,53	44,53	46,01
TOASO	249,70	231,67	237,03	243,37	248,73	255,07	260,43	266,77
TSKB	6,78	6,23	6,39	6,59	6,75	6,95	7,11	7,31
TTKOM	19,65	18,19	18,60	19,12	19,53	20,05	20,46	20,98
TTRAK	781,60	705,73	735,87	758,73	788,87	811,73	841,87	864,73
TUKAS	8,03	7,32	7,50	7,77	7,95	8,22	8,40	8,67
TUPRS	135,90	123,80	127,30	131,60	135,10	139,40	142,90	147,20
ULKER	75,60	65,95	68,70	72,15	74,90	78,35	81,10	84,55
VAKBN	16,54	14,89	15,35	15,94	16,40	16,99	17,45	18,04
VESBE	17,75	16,00	16,35	17,05	17,40	18,10	18,45	19,15
VESTL	60,35	55,05	56,45	58,40	59,80	61,75	63,15	65,10
YEOTK	237,20	201,87	208,93	223,07	230,13	244,27	251,33	265,47
YKBNK	17,69	16,38	16,81	17,25	17,68	18,12	18,55	18,99
YYLGD	17,87	16,13	16,66	17,27	17,80	18,41	18,94	19,55
ZOREN	5,55	4,77	5,02	5,28	5,53	5,79	6,04	6,30

Dip Zirve Analizi (BİST-50 endeksine dahil hisse senetleri için)

Hisse Senedi	Son Fiyat (TL)	52 hafta		Yılbaşından beri		Dipten uzaklık		Zirveye yakınlık		Dipten uzaklık sıralaması		Zirveye yakınlık sıralaması	
		En düşük	En Yüksek	En düşük	En Yüksek	52 hafta	YBB	52 hafta	YBB	52 hafta	YBB	52 hafta	YBB
AEFES	102,90	44,83	118,58	44,83	118,58	%130	%130	%15	%15	24,00	35,00	40,00	40,00
AKBNK	30,80	12,83	35,20	13,02	35,20	%140	%137	%14	%14	27,00	36,00	43,00	43,00
AKSEN	34,48	25,84	52,89	25,84	46,20	%33	%33	%53	%34	4,00	6,00	4,00	14,00
ALARK	106,60	50,76	135,99	50,76	135,99	%110	%110	%28	%28	20,00	31,00	25,00	25,00
ARCLK	141,80	70,53	176,70	82,72	176,70	%101	%71	%25	%25	17,00	16,00	31,00	31,00
ASELS	41,46	15,77	44,34	19,39	44,34	%163	%114	%7	%7	36,00	33,00	50,00	50,00
ASTOR	115,40	13,60	151,40	13,60	151,40	%748	%748	%31	%31	50,00	50,00	18,00	18,00
BIMAS	277,70	113,31	330,40	113,31	330,40	%145	%145	%19	%19	28,00	37,00	36,00	36,00
CANTE	18,30	15,83	71,92	15,83	57,40	%16	%16	%293	%214	3,00	3,00	1,00	1,00
CIMSA	38,50	9,75	51,17	10,53	51,17	%295	%266	%33	%33	47,00	47,00	16,00	16,00
CWENE	314,00	103,10	421,90	103,10	421,90	%205	%205	%34	%34	45,00	46,00	14,00	13,00
DOAS	257,00	98,78	325,81	104,45	325,81	%160	%146	%27	%27	35,00	38,00	27,00	27,00
DOHOL	14,22	5,65	15,28	7,51	15,28	%152	%89	%7	%7	33,00	22,00	49,00	49,00
EKGYO	6,78	4,23	9,75	5,23	9,75	%60	%30	%44	%44	7,00	4,00	6,00	5,00
ENJSA	52,20	17,98	57,50	25,20	57,50	%190	%107	%10	%10	42,00	28,00	47,00	47,00
ENKAI	30,52	17,83	39,04	22,94	39,04	%71	%33	%28	%28	12,00	5,00	24,00	24,00
EREGL	39,18	27,72	53,55	27,72	53,55	%41	%41	%37	%37	5,00	7,00	11,00	10,00
EUPWR	187,10	44,66	258,00	44,66	258,00	%319	%319	%38	%38	48,00	49,00	9,00	8,00
FROTO	852,50	340,19	987,80	434,88	987,80	%151	%96	%16	%16	32,00	25,00	39,00	39,00
GARAN	47,74	19,12	58,65	19,12	58,65	%150	%150	%23	%23	31,00	40,00	33,00	33,00
GESAN	89,65	37,80	116,50	43,03	116,50	%137	%108	%30	%30	26,00	29,00	21,00	21,00
GUBRF	340,40	137,60	390,70	166,00	390,70	%147	%105	%15	%15	30,00	27,00	41,00	41,00
HALKB	13,48	8,01	17,69	8,84	17,69	%68	%52	%31	%31	11,00	11,00	17,00	17,00
HEKTS	22,40	21,82	51,30	21,82	41,10	%3	%3	%129	%83	1,00	1,00	2,00	2,00
ISCTR	22,30	8,00	26,52	8,67	26,52	%179	%157	%19	%19	40,00	41,00	37,00	37,00
KCHOL	142,40	52,67	160,40	66,65	160,40	%170	%114	%13	%13	38,00	32,00	45,00	45,00
KONTR	277,80	87,77	351,00	103,81	351,00	%216	%168	%26	%26	46,00	42,00	28,00	28,00
KOZAA	55,95	30,38	75,65	30,38	75,65	%84	%84	%35	%35	15,00	19,00	12,00	11,00
KOZAL	23,02	8,94	33,92	15,66	33,92	%158	%47	%47	%47	34,00	9,00	5,00	4,00
KRDMD	25,32	11,42	33,14	13,05	33,14	%122	%94	%31	%31	21,00	24,00	19,00	19,00
MGROS	346,20	115,25	426,00	115,25	426,00	%200	%200	%23	%23	44,00	45,00	32,00	32,00
ODAS	13,06	4,75	14,47	4,75	14,47	%175	%175	%11	%11	39,00	43,00	46,00	46,00
OYAKC	69,05	15,81	88,90	17,80	88,90	%337	%288	%29	%29	49,00	48,00	23,00	23,00
PETKM	19,43	11,76	25,14	11,76	25,14	%65	%65	%29	%29	10,00	14,00	22,00	22,00
PGSUS	714,20	311,20	979,50	403,00	979,50	%129	%77	%37	%37	23,00	18,00	10,00	9,00
SAHOL	54,35	29,92	65,15	34,12	65,15	%82	%59	%20	%20	14,00	12,00	35,00	35,00
SASA	43,30	38,65	82,22	38,65	70,00	%12	%12	%90	%62	2,00	2,00	3,00	3,00
SISE	49,10	31,75	57,45	34,71	57,45	%55	%41	%17	%17	6,00	8,00	38,00	38,00
SMRTG	71,80	25,71	99,20	25,71	99,20	%179	%179	%38	%38	41,00	44,00	8,00	7,00
TAVHL	121,30	63,70	139,20	63,70	139,20	%90	%90	%15	%15	16,00	23,00	42,00	42,00
TCCELL	50,05	24,06	62,65	30,20	62,65	%108	%66	%25	%25	18,00	15,00	30,00	30,00
THYAO	214,20	96,50	269,80	115,90	269,80	%122	%85	%26	%26	22,00	20,00	29,00	29,00
TKFEN	42,54	24,44	55,40	24,44	55,40	%74	%74	%30	%30	13,00	17,00	20,00	20,00
TOASO	249,70	94,79	316,60	133,28	316,60	%163	%87	%27	%27	37,00	21,00	26,00	26,00
TSKB	6,78	2,94	9,05	3,45	9,05	%131	%97	%33	%33	25,00	26,00	15,00	15,00
TTKOM	19,65	12,09	27,88	13,10	27,88	%63	%50	%42	%42	9,00	10,00	7,00	6,00
TUPRS	135,90	45,81	166,21	59,52	166,21	%197	%128	%22	%22	43,00	34,00	34,00	34,00
VAKBN	16,54	7,88	18,21	7,88	18,21	%110	%110	%10	%10	19,00	30,00	48,00	48,00
VESTL	60,35	37,26	81,10	37,26	81,10	%62	%62	%34	%34	8,00	13,00	13,00	12,00
YKBNK	17,69	7,19	20,12	7,19	20,12	%146	%146	%14	%14	29,00	39,00	44,00	44,00

YBB: Yılbaşından bugüne

Yatırım Merkezlerimiz

Genel Müdürlük

Nispetiye Cad. B-3 Blok Kat: 9 Akmerkez Etiler - İSTANBUL
0 212 355 46 46

Adana	Cemal Paşa Mah. Gazipaşa Bul. Cemal Uğurlu Apt. Kat: 1 D: 4	(0 322) 457 77 55
Akatlar İrtibat Bürosu	Akat Mahallesi Meydan Caddesi B Blok No: 16 D: 8 (Eski No D: 10) Beşiktaş	(0 212) 355 46 46
Ankara	Remzi Oğuz Arık Mah. Tunalı Hilmi Cad. Yaprak Apt. No: 94 Kat: 2 D: 9 Kavaklıdere Çankaya	(0 312) 435 18 36
Ankara - Çukurambar İrtibat Bürosu	Kızılırmak Mah.Ufuk Üniversitesi Cad. Next Level Loft Ofis No: 4/65 Kat: 24 Söğütözü Çankaya	(0 312) 909 87 70
Antalya	Şirinyalı Mah. İsmet Gökşen Cad. Özden Apt. No:82/6 Muratpaşa	(0 242) 248 45 20
Bakırköy	İstanbul Cad. Bakırköy İş Merkezi No: 6 Kat: 4 D: 14 Bakırköy	(0 212) 570 52 59
Bodrum İrtibat Bürosu	Konacık Mahallesi, Atatürk Bulvarı, Arbor-Abdullah Ünal Çabuk İş Merkezi No: 285/1-A6 Bodrum	(0212) 355 46 46
Bursa	Konak Mah. Barış (120) Sokak , Ofis Artı Binası, Dış kapı No:3 Daire:33 Nilüfer-BURSA	(0 224) 225 64 10
Çankaya İrtibat Bürosu	Çankaya Mahallesi Cinnah Caddesi Cinnah Apartmanı No: 55 D: 7-8 Çankaya / ANKARA	(0212) 355 46 46
Denizli	Urban İş Merkezi 2. Ticari Yol Daire 26 Kat: 6 Bayramyeri	(0 258) 265 87 85
Erenköy	Bağdat Cad. Çubukçu Apt. No: 333 Kat: 2 D: 4 Kadıköy	(0 216) 348 82 82
Gaziantep	İncilipinar Mah. Gazimuhtarpaşa Bul. Kepkepzade Park İş Merkezi B Blok No: 18 Kat: 1 D: 5	(0 342) 232 35 35
Girne	Ziya Rızıkı Cad. Şehit Necati Gürkaya Sok. Kat: 1 D: 1 Girne - KKTC	(0 392) 815 14 54-55-56
İzmir	Şair Eşref Bul. Ragıp Şanlı İş Merkezi No: 6 Kat: 3 D: 306 Çankaya	(0 232) 445 01 61
İzmir İrtibat Bürosu	Şehit Nevres Bulvarı Eczacıbaşı Apartmanı No: 7 Kat: 2 Daire: 5 Pasaport Alsancak - Konak	(0 232) 241 24 50
İzmit	Hürriyet Cad. Kaya İşhanı No: 39/5 İzmit	(0 262) 323 11 33
İzmit İrtibat Bürosu	Ömerağa Mah. Alemdar Cad. İ. Kolaylı Apt. No: 8 Kat: 2 İzmit	(0 262) 260 01 01
Karadeniz Ereğli	Murtaza Mah. Hamamüstü Sok. İ. Esat Taneri İş Merkezi No: 19 Kat: 2 Karadeniz Ereğli	(0 372) 316 40 50
Kartal	Üsküdar Cad. Cevat Kayacan Apt. No: 26 Kat: 4 D: 8 Kartal	(0 216) 306 22 71 - 306 22 06
Kayseri	Hunat Mah. Nuh Mehmet Baldöktü Sok. Gürcüoğlu Plaza No: 5 K: 3 D: 11 Melikgazi	(0 352) 221 08 68 - 222 82 51
Marmaris İrtibat Bürosu	Kemeraltı Mah. Orgeneral Mustafa Muğlalı Cad. Güven Apt. No: 22 D: 2 Marmaris	(0 252) 321 08 00
Merkez Şube	Akat Mahallesi Meydan Caddesi B Blok No: 16 D: 7 (Eski No D: 9) Beşiktaş	(0 212) 355 46 46
Mersin	İnönü Mah. 1401 Sok. No:32 Pozcu Evo Kat:2 No:10-11 Yenişehir Mersin	(0 324) 238 11 89
Trabzon İrtibat Bürosu	Kemerkaya Mahallesi Halkevi Cad. Mandıralı İş Merkezi No: 4 Daire: 4 Ortahisar	(0 462) 432 24 50

Uyarı Notu

Bu raporda yer alan yatırım bilgi, yorum ve tavsiyeleri, yorum ve tavsiyede bulunanların kişisel görüşlerine dayanmakta olup finansal bilgi ve genel yatırım tavsiyesi kapsamında hazırlanmıştır ve hiçbir şekilde yatırım danışmanlığı kapsamında değildir. Yatırım danışmanlığı hizmeti; yetkili kuruluşlar tarafından kişilerin risk ve getiri tercihleri dikkate alınarak kişiye özel sunulmaktadır. Burada yer alan yorum ve tavsiyeler ise genel niteliktedir. Bu tavsiyeler, mali durumunuz ile risk ve getiri tercihlerinize uygun olmayabilir. Bu nedenle, sadece burada yer alan bilgilere dayanarak yatırım kararı verilmesi beklentilerinize uygun sonuçlar doğurmayabilir.

Yatırım Danışmanlığı hizmeti talep edilmesi halinde; yatırımcının Tacirler Yatırım Menkul Değerler A.Ş. ile Yatırım Danışmanlığı sözleşmesi imzalamış olması, Yerindelik Testi'ni tamamlamış ve risk grubunun belirlemiş olması zorunludur.

Bu raporda yer alan her türlü bilgi, yorum ve tavsiye uygunluk testi ile tespit edilecek risk grubunuz ve getiri beklentiniz ile uyumlu olmayabilir. Dolayısıyla, uygunluk testi neticesinde risk grubunuz tespit edilmeden sadece burada yer alan bilgilere dayanılarak yatırım kararı verilmesi amaç, bilgi ve tecrübenize uygun sonuçlar doğurmayabilir.

Bu rapor herhangi bir sürede belirli bir getirinin sağlanacağına dair bir taahhüt içermemekte olup, zaman içerisinde piyasa koşullarında meydana gelen değişiklikler nedeniyle yorum ve tavsiyelerde değişiklikler söz konusu olabilir. Bu raporda bahsedilen yatırım araçlarının fiyatları ve değerleri yatırımcıların menfaatlerine aykırı olarak hareket edebilir ve netice itibarıyla yatırımcılar anaparalarını kaybetme riski ile karşı karşıya kalabilirler. Bu raporda yer alan geçmiş performans verileri gelecekte elde edilecek sonuçların bir garantisi olarak kabul edilemez.

Bu raporda yer alan tüm bilgiler ve görüşler yatırımcıları bilgilendirmek amacıyla, Tacirler Yatırım Menkul Değerler A.Ş. tarafından güncel ve güvenilir kaynaklardan temin edilmiş olmakla beraber, Tacirler Yatırım Menkul Değerler A.Ş. söz konusu bilgilerin doğru ve tam olduğunu taahhüt etmemektedir. Raporlardaki yorumlardan, bilgilerin tam veya doğru olmaması ve/veya güncellenme nedeniyle doğabilecek maddi ve manevi zararlardan Tacirler Yatırım Menkul Değerler A.Ş. ve çalışanları sorumlu tutulamaz.

Bu rapor, sadece gönderildiği kişilerin kullanımı içindir. Bu raporun tümü veya bir kısmı Tacirler Yatırım Menkul Değerler A.Ş.'nin yazılı izni olmadan çoğaltılamaz, yayımlanamaz veya üçüncü kişilere gösterilemez, ticari amaçla kullanılamaz. Aksi halde, Tacirler Yatırım Menkul Değerler A.Ş. uğramış olduğu bütün zarar ve ziyayı talep etme hakkını saklı tutar.