

BIST 100 Teknik Analiz

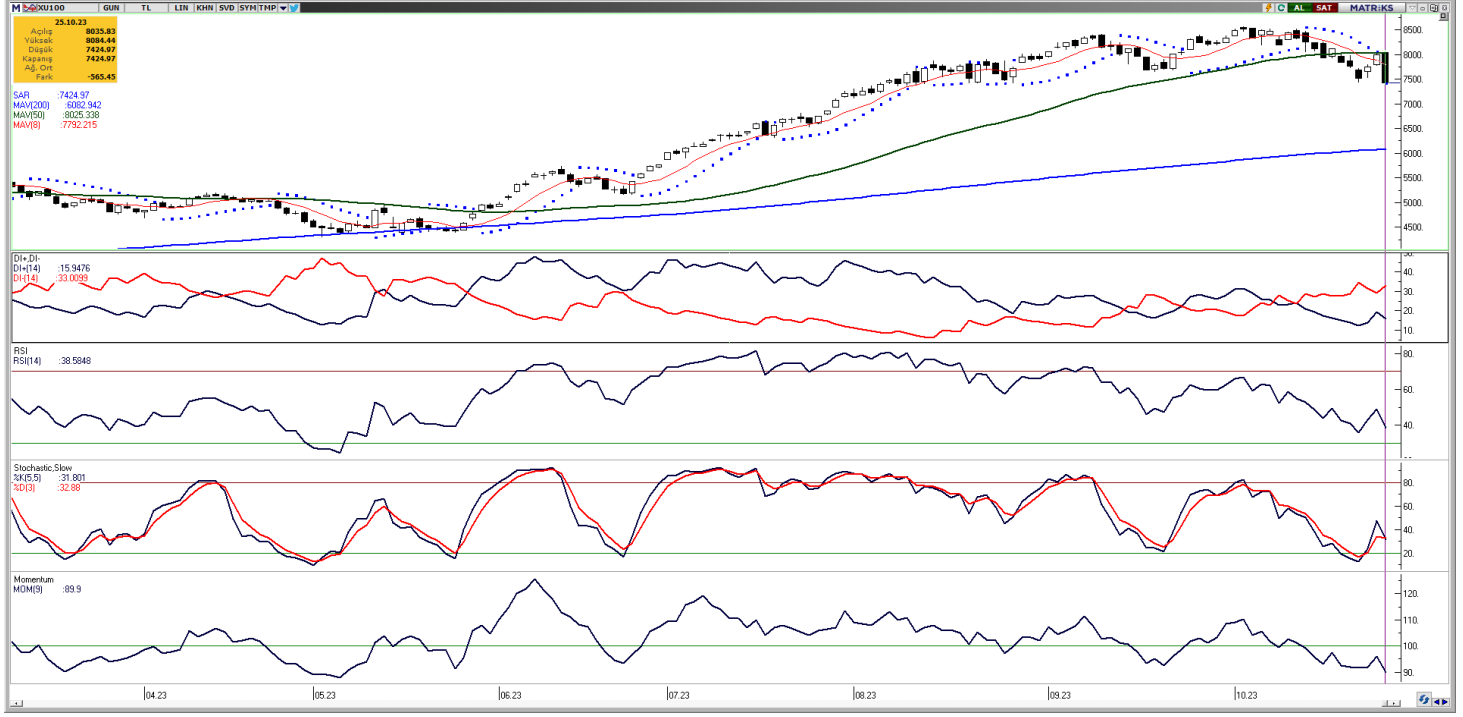

Vade	Üssel H.O.	H.O. Kesişim	Trend Yönü	Trendin Gücü	En son	5 gün önce	20 gün önce
Kısa	5 günlük	5-22	Aşağı	Kuvvetlenen düşüş	7.711	7.803	8.406
Orta	22 günlük	22-50	Yukarı	Baskı artabilir	7.982	8.067	8.159
Uzun	50 günlük	50-200	Yukarı	Baskı artabilir	7.831	7.846	7.730

BIST-100	Destek 3	Destek 2	Destek 1	Kapanış	Pivot	Direnç 1	Direnç 2	Direnç 3
	7.202	7.276	7.351	7.425	7.645	7.499	7.573	7.648

Dün sabah pozitif seans açılışı gerçekleştiren BIST 100 endeksi, öğleden sonra gelen satış baskısıyla günü 565,45 puan azalarak %7,08'lik sert geri çekilmeyle 7.424,97 puan seviyesinden günlük kapanış gerçekleştirdi. Gün içi volatilitenin yüksek olduğu endekste en yüksek 8.084,44 puan seviyesi test edilirken, sert satışın ardından ikinci kez Endekse Bağlı Devre Kesici Sistemi devreye girdi ve gün içi en düşük puan seviyesinden günlük kapanış gerçekleşti. Satış baskısı tüm sektör endeksleri genelinde etkili olurken, %8,75'lik kayıp ile en fazla tepki gösteren finansal kiralama faktöring sektörü oldu. Gün içi endeks geneli hareketlerde jeopolitik risklerin ön plana çıktığını gözlemliyoruz. Üçüncü çeyrek bilanço dönemi devam ederken, temel açıdan finansal performansı güçlü gelen sonuçların fiyatlamalarda etkisini yansıtamadığını düşünüyoruz. Bugün yukarı yönlü hareketlerde ilk olarak 7.499 ardından 7.573 direnç puan seviyesini takip edeceğiz. Jeopolitik risklere bağlı olası geri çekilmelerde ise ilk olarak 7.351 ve 7.276 destek puan aralığını takip edeceğiz. Endeksin güne tepki alımlarıyla başlamasını bekliyoruz.

GÜNLÜK TEKNİK ANALİZ BAZLI HİSSE ÖNERİLERİ

Hisse	Beklenen Yön	İşlem seviyesi	Hedef	Stop-loss	Önceki gün en düşük - en yüksek
BIMAS	Yükseliş	283,40	292,30	279,10	282,30 - 302,60
KCHOL	Yükseliş	136,80	141,60	134,70	136,30 - 147,30
THYAO	Yükseliş	203,00	210,10	200,00	203,00 - 224,20
TUPRS	Yükseliş	128,50	133,00	126,60	128,10 - 140,60

BİST-100 endeksine dahil hisse senetleri için tahmini işlem aralıkları

	Son Fiyat	Destek 3	Destek 2	Destek 1	Pivot	Direnç 1	Direnç 2	Direnç 3
AEFES	99,80	94,17	96,73	98,27	100,83	102,37	104,93	106,47
AGHOL	199,60	167,07	183,33	191,47	207,73	215,87	232,13	240,27
AHGAZ	14,01	13,00	13,50	13,76	14,26	14,52	15,02	15,28
AKBNK	29,60	26,32	27,96	28,78	30,42	31,24	32,88	33,70
AKCNS	167,60	140,07	152,53	160,07	172,53	180,07	192,53	200,07
AKFGY	4,40	3,85	4,13	4,26	4,54	4,67	4,95	5,08
AKFYE	17,72	16,18	16,95	17,33	18,10	18,48	19,25	19,63
AKSA	88,00	75,80	80,40	84,20	88,80	92,60	97,20	101,00
AKSEN	33,20	28,29	30,75	31,97	34,43	35,65	38,11	39,33
ALARK	104,40	86,87	95,53	99,97	108,63	113,07	121,73	126,17
ALBRK	3,97	3,44	3,70	3,84	4,10	4,24	4,50	4,64
ALFAS	123,40	99,53	111,47	117,43	129,37	135,33	147,27	153,23
ARCLK	142,00	125,13	132,87	137,43	145,17	149,73	157,47	162,03
ASELS	39,64	34,33	36,55	38,09	40,31	41,85	44,07	45,61
ASTOR	110,00	95,60	102,80	106,40	113,60	117,20	124,40	128,00
BERA	16,72	14,55	15,57	16,15	17,17	17,75	18,77	19,35
BIENY	48,96	42,44	45,70	47,33	50,59	52,22	55,48	57,11
BIMAS	283,40	255,97	269,13	276,27	289,43	296,57	309,73	316,87
BRSAN	888,30	694,03	791,17	839,73	936,87	985,43	1.082,57	1.131,13
BRYAT	2294,30	1.807,37	2.050,83	2.172,57	2.416,03	2.537,77	2.781,23	2.902,97
BUCIM	9,05	7,13	8,08	8,56	9,51	9,99	10,94	11,42
CANTE	17,59	14,71	16,11	16,85	18,25	18,99	20,39	21,13
CCOLA	372,10	339,30	352,90	362,50	376,10	385,70	399,30	408,90
CIMSA	35,00	27,51	31,25	33,13	36,87	38,75	42,49	44,37
CWENE	300,50	249,27	274,63	287,57	312,93	325,87	351,23	364,17
DOAS	250,00	214,43	229,47	239,73	254,77	265,03	280,07	290,33
DOHOL	13,68	12,01	12,84	13,26	14,09	14,51	15,34	15,76
ECILC	47,16	39,57	43,29	45,22	48,94	50,87	54,59	56,52
ECZYT	255,90	198,83	227,37	241,63	270,17	284,43	312,97	327,23
EGEEN	8940,20	7.393,30	8.162,60	8.551,40	9.320,70	9.709,50	10.478,80	10.867,60
EKGYO	6,69	5,76	6,22	6,46	6,92	7,16	7,62	7,86
ENJSA	49,00	41,33	45,17	47,08	50,92	52,83	56,67	58,58
ENKAI	29,94	25,70	27,82	28,88	31,00	32,06	34,18	35,24
EREGL	38,10	32,66	35,38	36,74	39,46	40,82	43,54	44,90
EUPWR	181,90	153,33	167,57	174,73	188,97	196,13	210,37	217,53
EUREN	14,70	11,87	13,21	13,96	15,30	16,05	17,39	18,14
FROTO	848,90	772,07	802,43	825,67	856,03	879,27	909,63	932,87
GARAN	45,50	39,10	42,26	43,88	47,04	48,66	51,82	53,44
GENIL	55,80	46,07	50,93	53,37	58,23	60,67	65,53	67,97
GESAN	85,00	71,60	78,30	81,65	88,35	91,70	98,40	101,75
GLYHO	11,48	9,73	10,61	11,04	11,92	12,35	13,23	13,66
GUBRF	339,30	287,87	311,63	325,47	349,23	363,07	386,83	400,67
GWIND	26,84	22,55	24,69	25,77	27,91	28,99	31,13	32,21
HALKB	13,31	11,52	12,42	12,86	13,76	14,20	15,10	15,54
HEKTS	22,10	18,85	20,47	21,29	22,91	23,73	25,35	26,17
IMASM	14,93	13,27	14,08	14,51	15,32	15,75	16,56	16,99
IPEKE	40,66	33,11	36,89	38,77	42,55	44,43	48,21	50,09
ISCTR	22,10	19,43	20,77	21,43	22,77	23,43	24,77	25,43
ISDMR	35,54	28,79	32,17	33,85	37,23	38,91	42,29	43,97
ISGYO	21,26	18,01	19,63	20,45	22,07	22,89	24,51	25,33

BİST-100 endeksine dahil hisse senetleri için tahmini işlem aralıkları

	Son Fiyat	Destek 3	Destek 2	Destek 1	Pivot	Direnç 1	Direnç 2	Direnç 3
ISMEN	37,54	30,34	33,94	35,74	39,34	41,14	44,74	46,54
IZMDC	6,25	5,28	5,75	6,00	6,47	6,72	7,19	7,44
KARSN	9,59	8,11	8,85	9,22	9,96	10,33	11,07	11,44
KAYSE	35,44	28,96	32,20	33,82	37,06	38,68	41,92	43,54
KCAER	27,12	22,95	25,03	26,07	28,15	29,19	31,27	32,31
KCHOL	136,80	121,97	129,13	132,97	140,13	143,97	151,13	154,97
KMPUR	69,60	59,73	64,67	67,13	72,07	74,53	79,47	81,93
KONTR	262,20	210,23	235,87	249,03	274,67	287,83	313,47	326,63
KONYA	7561,00	6.182,33	6.871,67	7.216,33	7.905,67	8.250,33	8.939,67	9.284,33
KORDS	85,65	74,58	80,12	82,88	88,42	91,18	96,72	99,48
KOZAA	53,55	43,93	48,72	51,13	55,92	58,33	63,12	65,53
KOZAL	22,08	18,43	20,25	21,17	22,99	23,91	25,73	26,65
KRDMD	24,44	20,95	22,69	23,57	25,31	26,19	27,93	28,81
KZBGY	16,90	14,74	15,82	16,36	17,44	17,98	19,06	19,60
MAVI	97,10	83,00	89,50	93,30	99,80	103,60	110,10	113,90
MGROS	346,00	301,67	321,33	333,67	353,33	365,67	385,33	397,67
MIATK	621,00	515,67	568,33	594,67	647,33	673,67	726,33	752,67
ODAS	11,88	9,85	10,87	11,37	12,39	12,89	13,91	14,41
OTKAR	375,00	320,37	347,53	361,27	388,43	402,17	429,33	443,07
OYAKC	65,75	54,47	59,88	62,82	68,23	71,17	76,58	79,52
PENTA	19,38	16,69	18,03	18,71	20,05	20,73	22,07	22,75
PETKM	19,07	15,64	17,36	18,21	19,93	20,78	22,50	23,35
PGSUS	683,40	587,13	635,27	659,33	707,47	731,53	779,67	803,73
PSGYO	5,67	4,90	5,28	5,48	5,86	6,06	6,44	6,64
QUAGR	5,51	5,07	5,29	5,40	5,62	5,73	5,95	6,06
SAHOL	52,70	46,53	49,47	51,08	54,02	55,63	58,57	60,18
SASA	42,46	36,09	39,21	40,83	43,95	45,57	48,69	50,31
SISE	47,42	41,88	44,64	46,03	48,79	50,18	52,94	54,33
SKBNK	6,52	5,64	6,08	6,30	6,74	6,96	7,40	7,62
SMRTG	69,50	60,83	65,17	67,33	71,67	73,83	78,17	80,33
SNGYO	2,76	2,33	2,55	2,65	2,87	2,97	3,19	3,29
SOKM	60,75	54,98	57,82	59,28	62,12	63,58	66,42	67,88
TAVHL	118,20	98,87	108,53	113,37	123,03	127,87	137,53	142,37
TCELL	48,48	41,62	44,86	46,67	49,91	51,72	54,96	56,77
THYAO	203,00	174,73	188,87	195,93	210,07	217,13	231,27	238,33
TKFEN	41,70	35,45	38,45	40,07	43,07	44,69	47,69	49,31
TOASO	245,40	208,93	226,87	236,13	254,07	263,33	281,27	290,53
TSKB	6,62	5,55	6,09	6,35	6,89	7,15	7,69	7,95
TTKOM	19,11	16,51	17,81	18,46	19,76	20,41	21,71	22,36
TTRAK	778,00	622,00	700,00	739,00	817,00	856,00	934,00	973,00
TUKAS	7,77	6,53	7,15	7,46	8,08	8,39	9,01	9,32
TUPRS	128,50	111,70	119,90	124,20	132,40	136,70	144,90	149,20
ULKER	75,05	62,45	68,75	71,90	78,20	81,35	87,65	90,80
VAKBN	16,08	14,00	15,04	15,56	16,60	17,12	18,16	18,68
VESBE	16,90	13,97	15,43	16,17	17,63	18,37	19,83	20,57
VESTL	58,55	50,15	54,35	56,45	60,65	62,75	66,95	69,05
YEOTK	215,70	160,73	187,37	201,53	228,17	242,33	268,97	283,13
YKBNK	17,63	15,91	16,76	17,19	18,04	18,47	19,32	19,75
YYLGD	17,75	15,07	16,41	17,08	18,42	19,09	20,43	21,10
ZOREN	5,45	4,61	5,03	5,24	5,66	5,87	6,29	6,50

Dip Zirve Analizi (BİST-50 endeksine dahil hisse senetleri için)

Hisse Senedi	Son Fiyat (TL)	52 hafta		Yılbaşından beri		Dipten uzaklık		Zirveye yakınlık		Dipten uzaklık sıralaması		Zirveye yakınlık sıralaması	
		En düşük	En Yüksek	En düşük	En Yüksek	52 hafta	YBB	52 hafta	YBB	52 hafta	YBB	52 hafta	YBB
AEFES	99,80	44,83	118,58	44,83	118,58	%123	%123	%19	%19	24,00	35,00	40,00	40,00
AKBNK	29,60	12,83	35,20	13,02	35,20	%131	%127	%19	%19	27,00	36,00	39,00	39,00
AKSEN	33,20	25,84	52,89	25,84	46,20	%28	%28	%59	%39	4,00	5,00	4,00	14,00
ALARK	104,40	50,76	135,99	50,76	135,99	%106	%106	%30	%30	20,00	33,00	28,00	28,00
ARCLK	142,00	70,38	176,70	82,72	176,70	%102	%72	%24	%24	18,00	18,00	33,00	33,00
ASELS	39,64	15,77	44,34	19,39	44,34	%151	%104	%12	%12	36,00	31,00	49,00	49,00
ASTOR	110,00	13,60	151,40	13,60	151,40	%709	%709	%38	%38	50,00	50,00	16,00	16,00
BIMAS	283,40	113,31	330,40	113,31	330,40	%150	%150	%17	%17	34,00	40,00	44,00	44,00
CANTE	17,59	15,83	71,92	15,83	57,40	%11	%11	%309	%226	3,00	3,00	1,00	1,00
CIMSA	35,00	9,34	51,17	10,53	51,17	%275	%232	%46	%46	47,00	47,00	6,00	5,00
CWENE	300,50	103,10	421,90	103,10	421,90	%191	%191	%40	%40	44,00	45,00	14,00	13,00
DOAS	250,00	98,78	325,81	104,45	325,81	%153	%139	%30	%30	37,00	38,00	27,00	27,00
DOHOL	13,68	5,65	15,28	7,51	15,28	%142	%82	%12	%12	29,00	21,00	50,00	50,00
EKGYO	6,69	4,23	9,75	5,23	9,75	%58	%28	%46	%46	9,00	4,00	8,00	7,00
ENJSA	49,00	17,98	57,50	25,20	57,50	%172	%94	%17	%17	41,00	26,00	42,00	42,00
ENKAI	29,94	17,83	39,04	22,94	39,04	%68	%31	%30	%30	12,00	6,00	26,00	26,00
EREGL	38,10	27,72	53,55	27,72	53,55	%37	%37	%41	%41	5,00	8,00	13,00	12,00
EUPWR	181,90	44,66	258,00	44,66	258,00	%307	%307	%42	%42	48,00	49,00	11,00	10,00
FROTO	848,90	340,19	987,80	434,88	987,80	%150	%95	%16	%16	33,00	27,00	45,00	45,00
GARAN	45,50	19,12	58,65	19,12	58,65	%138	%138	%29	%29	28,00	37,00	32,00	32,00
GESAN	85,00	37,80	116,50	43,03	116,50	%125	%98	%37	%37	25,00	28,00	17,00	17,00
GUBRF	339,30	137,60	390,70	166,00	390,70	%147	%104	%15	%15	31,00	30,00	46,00	46,00
HALKB	13,31	8,01	17,69	8,84	17,69	%66	%51	%33	%33	11,00	11,00	22,00	22,00
HEKTS	22,10	22,10	51,30	22,10	41,10	%0	%0	%132	%86	1,00	1,00	2,00	2,00
ISCTR	22,10	8,00	26,52	8,67	26,52	%176	%155	%20	%20	42,00	43,00	38,00	38,00
KCHOL	136,80	52,67	160,40	66,65	160,40	%160	%105	%17	%17	39,00	32,00	43,00	43,00
KONTR	262,20	87,77	351,00	103,81	351,00	%199	%153	%34	%34	45,00	42,00	21,00	21,00
KOZAA	53,55	30,38	75,65	30,38	75,65	%76	%76	%41	%41	15,00	20,00	12,00	11,00
KOZAL	22,08	8,94	33,92	15,66	33,92	%147	%41	%54	%54	32,00	9,00	5,00	4,00
KRDMD	24,44	11,42	33,14	13,05	33,14	%114	%87	%36	%36	22,00	24,00	19,00	19,00
MGROS	346,00	115,25	426,00	115,25	426,00	%200	%200	%23	%23	46,00	46,00	35,00	35,00
ODAS	11,88	4,75	14,47	4,75	14,47	%150	%150	%22	%22	35,00	41,00	36,00	36,00
OYAKC	65,75	15,41	88,90	17,80	88,90	%327	%269	%35	%35	49,00	48,00	20,00	20,00
PETKM	19,07	11,76	25,14	11,76	25,14	%62	%62	%32	%32	10,00	15,00	25,00	25,00
PGSUS	683,40	311,20	979,50	403,00	979,50	%120	%70	%43	%43	23,00	16,00	9,00	8,00
SAHOL	52,70	29,92	65,15	34,12	65,15	%76	%54	%24	%24	14,00	12,00	34,00	34,00
SASA	42,46	38,65	82,22	38,65	70,00	%10	%10	%94	%65	2,00	2,00	3,00	3,00
SISE	47,42	31,75	57,45	34,71	57,45	%49	%37	%21	%21	6,00	7,00	37,00	37,00
SMRTG	69,50	25,71	99,20	25,71	99,20	%170	%170	%43	%43	40,00	44,00	10,00	9,00
TAVHL	118,20	63,70	139,20	63,70	139,20	%86	%86	%18	%18	16,00	23,00	41,00	41,00
TCELL	48,48	24,06	62,65	30,20	62,65	%101	%61	%29	%29	17,00	14,00	30,00	30,00
THYAO	203,00	96,50	269,80	115,90	269,80	%110	%75	%33	%33	21,00	19,00	23,00	23,00
TKFEN	41,70	24,44	55,40	24,44	55,40	%71	%71	%33	%33	13,00	17,00	24,00	24,00
TOASO	245,40	94,79	316,60	133,28	316,60	%159	%84	%29	%29	38,00	22,00	31,00	31,00
TSKB	6,62	2,94	9,05	3,45	9,05	%125	%92	%37	%37	26,00	25,00	18,00	18,00
TTKOM	19,11	12,09	27,88	13,10	27,88	%58	%46	%46	%46	8,00	10,00	7,00	6,00
TUPRS	128,50	45,81	166,21	59,52	166,21	%181	%116	%29	%29	43,00	34,00	29,00	29,00
VAKBN	16,08	7,88	18,21	7,88	18,21	%104	%104	%13	%13	19,00	29,00	48,00	48,00
VESTL	58,55	37,26	81,10	37,26	81,10	%57	%57	%39	%39	7,00	13,00	15,00	15,00
YKBNK	17,63	7,19	20,12	7,19	20,12	%145	%145	%14	%14	30,00	39,00	47,00	47,00

YBB: Yılbaşından bugüne

Yatırım Merkezlerimiz

Genel Müdürlük

Nispetiye Cad. B-3 Blok Kat: 9 Akmerkez Etiler - İSTANBUL
0 212 355 46 46

Adana	Cemal Paşa Mah. Gazipaşa Bul. Cemal Uğurlu Apt. Kat: 1 D: 4	(0 322) 457 77 55
Akatlar İrtibat Bürosu	Akat Mahallesi Meydan Caddesi B Blok No: 16 D: 8 (Eski No D: 10) Beşiktaş	(0 212) 355 46 46
Ankara	Remzi Oğuz Arık Mah. Tunalı Hilmi Cad. Yaprak Apt. No: 94 Kat: 2 D: 9 Kavaklıdere Çankaya	(0 312) 435 18 36
Ankara - Çukurambar İrtibat Bürosu	Kızılırmak Mah.Ufuk Üniversitesi Cad. Next Level Loft Ofis No: 4/65 Kat: 24 Söğütözü Çankaya	(0 312) 909 87 70
Antalya	Şirinyalı Mah. İsmet Gökşen Cad. Özden Apt. No:82/6 Muratpaşa	(0 242) 248 45 20
Bakırköy	İstanbul Cad. Bakırköy İş Merkezi No: 6 Kat: 4 D: 14 Bakırköy	(0 212) 570 52 59
Bodrum İrtibat Bürosu	Konacık Mahallesi, Atatürk Bulvarı, Arbor-Abdullah Ünal Çabuk İş Merkezi No: 285/1-A6 Bodrum	(0212) 355 46 46
Bursa	Konak Mah. Barış (120) Sokak , Ofis Artı Binası, Dış kapı No:3 Daire:33 Nilüfer-BURSA	(0 224) 225 64 10
Çankaya İrtibat Bürosu	Çankaya Mahallesi Cinnah Caddesi Cinnah Apartmanı No: 55 D: 7-8 Çankaya / ANKARA	(0212) 355 46 46
Denizli	Urban İş Merkezi 2. Ticari Yol Daire 26 Kat: 6 Bayramyeri	(0 258) 265 87 85
Erenköy	Bağdat Cad. Çubukçu Apt. No: 333 Kat: 2 D: 4 Kadıköy	(0 216) 348 82 82
Gaziantep	İncilipinar Mah. Gazimuhtarpaşa Bul. Kepkepzade Park İş Merkezi B Blok No: 18 Kat: 1 D: 5	(0 342) 232 35 35
Girne	Ziya Rızıkı Cad. Şehit Necati Gürkaya Sok. Kat: 1 D: 1 Girne - KKTC	(0 392) 815 14 54-55-56
İzmir	Şair Eşref Bul. Ragıp Şanlı İş Merkezi No: 6 Kat: 3 D: 306 Çankaya	(0 232) 445 01 61
İzmir İrtibat Bürosu	Şehit Nevres Bulvarı Eczacıbaşı Apartmanı No: 7 Kat: 2 Daire: 5 Pasaport Alsancak - Konak	(0 232) 241 24 50
İzmit	Hürriyet Cad. Kaya İşhanı No: 39/5 İzmit	(0 262) 323 11 33
İzmit İrtibat Bürosu	Ömerağa Mah. Alemdar Cad. İ. Kolaylı Apt. No: 8 Kat: 2 İzmit	(0 262) 260 01 01
Karadeniz Ereğli	Murtaza Mah. Hamamüstü Sok. İ. Esat Taneri İş Merkezi No: 19 Kat: 2 Karadeniz Ereğli	(0 372) 316 40 50
Kartal	Üsküdar Cad. Cevat Kayacan Apt. No: 26 Kat: 4 D: 8 Kartal	(0 216) 306 22 71 - 306 22 06
Kayseri	Hunat Mah. Nuh Mehmet Baldöktü Sok. Gürcüoğlu Plaza No: 5 K: 3 D: 11 Melikgazi	(0 352) 221 08 68 - 222 82 51
Marmaris İrtibat Bürosu	Kemeraltı Mah. Orgeneral Mustafa Muğlalı Cad. Güven Apt. No: 22 D: 2 Marmaris	(0 252) 321 08 00
Merkez Şube	Akat Mahallesi Meydan Caddesi B Blok No: 16 D: 7 (Eski No D: 9) Beşiktaş	(0 212) 355 46 46
Mersin	İnönü Mah. 1401 Sok. No:32 Pozcu Evo Kat:2 No:10-11 Yenişehir Mersin	(0 324) 238 11 89
Trabzon İrtibat Bürosu	Kemerkaya Mahallesi Halkevi Cad. Mandıralı İş Merkezi No: 4 Daire: 4 Ortahisar	(0 462) 432 24 50

Uyarı Notu

Bu raporda yer alan yatırım bilgi, yorum ve tavsiyeleri, yorum ve tavsiyede bulunanların kişisel görüşlerine dayanmakta olup finansal bilgi ve genel yatırım tavsiyesi kapsamında hazırlanmıştır ve hiçbir şekilde yatırım danışmanlığı kapsamında değildir. Yatırım danışmanlığı hizmeti; yetkili kuruluşlar tarafından kişilerin risk ve getiri tercihleri dikkate alınarak kişiye özel sunulmaktadır. Burada yer alan yorum ve tavsiyeler ise genel niteliktedir. Bu tavsiyeler, mali durumunuz ile risk ve getiri tercihlerinize uygun olmayabilir. Bu nedenle, sadece burada yer alan bilgilere dayanarak yatırım kararı verilmesi beklentilerinize uygun sonuçlar doğurmayabilir.

Yatırım Danışmanlığı hizmeti talep edilmesi halinde; yatırımcının Tacirler Yatırım Menkul Değerler A.Ş. ile Yatırım Danışmanlığı sözleşmesi imzalamış olması, Yerindelik Testi'ni tamamlamış ve risk grubunun belirlemiş olması zorunludur.

Bu raporda yer alan her türlü bilgi, yorum ve tavsiye uygunluk testi ile tespit edilecek risk grubunuz ve getiri beklentiniz ile uyumlu olmayabilir. Dolayısıyla, uygunluk testi neticesinde risk grubunuz tespit edilmeden sadece burada yer alan bilgilere dayanılarak yatırım kararı verilmesi amaç, bilgi ve tecrübenize uygun sonuçlar doğurmayabilir.

Bu rapor herhangi bir sürede belirli bir getirinin sağlanacağına dair bir taahhüt içermemekte olup, zaman içerisinde piyasa koşullarında meydana gelen değişiklikler nedeniyle yorum ve tavsiyelerde değişiklikler söz konusu olabilir. Bu raporda bahsedilen yatırım araçlarının fiyatları ve değerleri yatırımcıların menfaatlerine aykırı olarak hareket edebilir ve netice itibarıyla yatırımcılar anaparalarını kaybetme riski ile karşı karşıya kalabilirler. Bu raporda yer alan geçmiş performans verileri gelecekte elde edilecek sonuçların bir garantisi olarak kabul edilemez.

Bu raporda yer alan tüm bilgiler ve görüşler yatırımcıları bilgilendirmek amacıyla, Tacirler Yatırım Menkul Değerler A.Ş. tarafından güncel ve güvenilir kaynaklardan temin edilmiş olmakla beraber, Tacirler Yatırım Menkul Değerler A.Ş. söz konusu bilgilerin doğru ve tam olduğunu taahhüt etmemektedir. Raporlardaki yorumlardan, bilgilerin tam veya doğru olmaması ve/veya güncellenme nedeniyle doğabilecek maddi ve manevi zararlardan Tacirler Yatırım Menkul Değerler A.Ş. ve çalışanları sorumlu tutulamaz.

Bu rapor, sadece gönderildiği kişilerin kullanımı içindir. Bu raporun tümü veya bir kısmı Tacirler Yatırım Menkul Değerler A.Ş.'nin yazılı izni olmadan çoğaltılamaz, yayımlanamaz veya üçüncü kişilere gösterilemez, ticari amaçla kullanılamaz. Aksi halde, Tacirler Yatırım Menkul Değerler A.Ş. uğramış olduğu bütün zarar ve ziyanı talep etme hakkını saklı tutar.