

BIST 100 Teknik Analiz

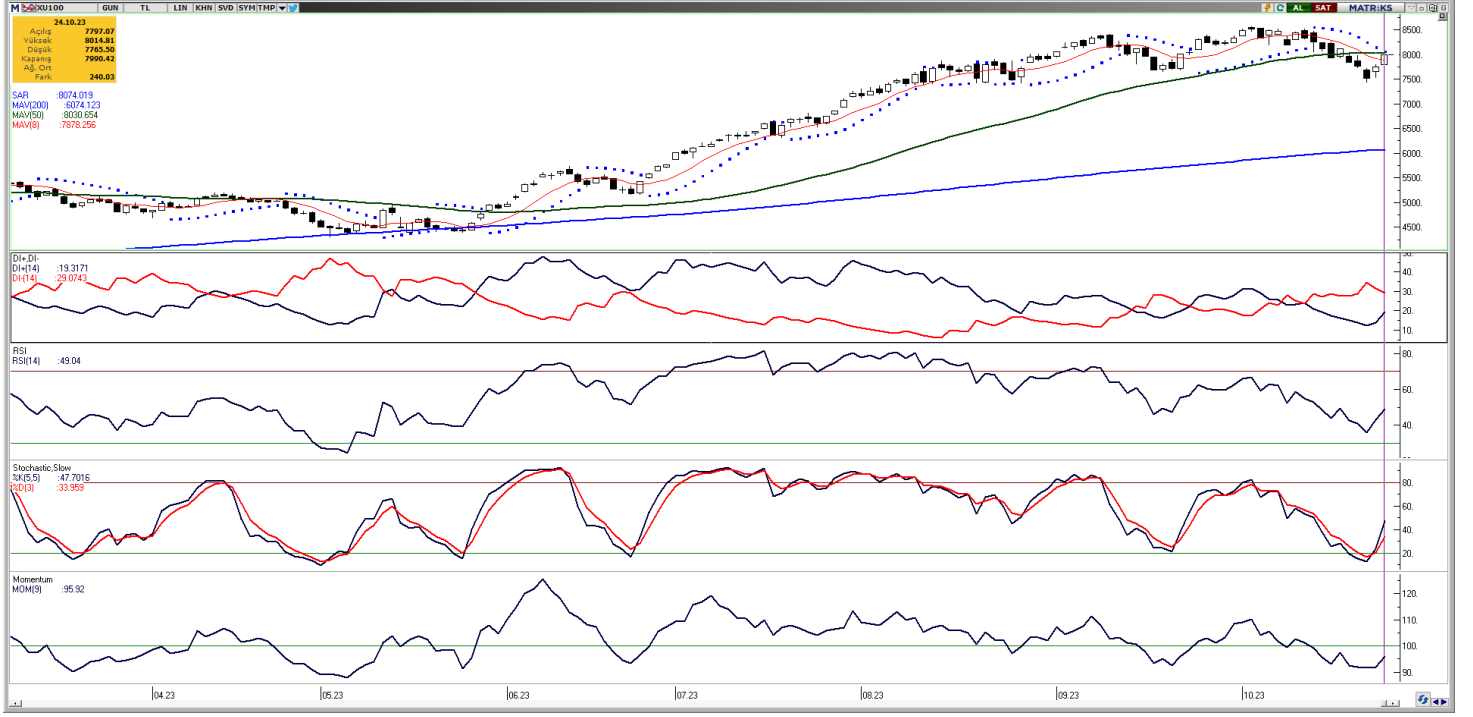

Vade	Üssel H.O.	H.O. Kesişim	Trend Yönü	Trendin Gücü	En son	5 gün önce	20 gün önce
Kısa	5 günlük	5-22	Aşağı	Kuvvetlenen düşüş	7.854	7.949	8.365
Orta	22 günlük	22-50	Yukarı	Baskı artabilir	8.035	8.120	8.127
Uzun	50 günlük	50-200	Yukarı	Baskı artabilir	7.848	7.859	7.699

BIST-100	Destek 3	Destek 2	Destek 1	Kapanış	Pivot	Direnç 1	Direnç 2	Direnç 3
	7.751	7.831	7.911	7.990	7.924	8.070	8.150	8.230

Dün alıcılı seyir izleyen Bist-100 endeksi, %3,10 artışla 7.990,42 puan seviyesinden seansı kapadı ve toplamda 127 milyar TL işlem hacmi gerçekleşti. Güçlenen işlem hacmi beraberinde endeksin 8 günlük hareketli ortalamasını yukarı yönlü kırarak günü kapaması güçlü gidişat sinyalleri veriyor. Bugün yukarı yönlü hareketlerde ilk olarak 8.070 direnç puan seviyesini ve ardından 8.150 direnç puan seviyesini takip edeceğiz. Olası aşağı yönlü hareketlerde ise 7.911 seviyesi ilk destek noktamızı oluştururken, ana destek noktamız 7.831 puan seviyesi.

GÜNLÜK TEKNİK ANALİZ BAZLI HİSSE ÖNERİLERİ					
Hisse	Beklenen Yön	İşlem seviyesi	Hedef	Stop-loss	Önceki gün en düşük - en yüksek
AKSEN	Yükseliş	36,26	37,54	35,72	35,30 - 36,40
CCOLA	Yükseliş	380,80	394,10	375,10	367,00 - 385,00
MAVI	Yükseliş	105,00	108,70	103,40	101,90 - 105,00
SOKM	Yükseliş	64,00	66,25	63,05	61,90 - 64,85

BİST-100 endeksine dahil hisse senetleri için tahmini işlem aralıkları

	Son Fiyat	Destek 3	Destek 2	Destek 1	Pivot	Direnç 1	Direnç 2	Direnç 3
AEFES	103,00	96,57	98,13	100,57	102,13	104,57	106,13	108,57
AGHOL	216,00	204,17	207,93	211,97	215,73	219,77	223,53	227,57
AHGAZ	14,69	14,38	14,50	14,59	14,71	14,80	14,92	15,01
AKBNK	31,66	28,51	29,51	30,59	31,59	32,67	33,67	34,75
AKCNS	179,50	163,90	168,70	174,10	178,90	184,30	189,10	194,50
AKFGY	4,79	4,44	4,54	4,66	4,76	4,88	4,98	5,10
AKFYE	18,57	16,37	16,90	17,74	18,27	19,11	19,64	20,48
AKSA	93,00	84,58	86,87	89,93	92,22	95,28	97,57	100,63
AKSEN	36,26	34,47	34,89	35,57	35,99	36,67	37,09	37,77
ALARK	115,70	109,87	111,03	113,37	114,53	116,87	118,03	120,37
ALBRK	4,34	4,00	4,09	4,21	4,30	4,42	4,51	4,63
ALFAS	137,10	112,93	117,77	127,43	132,27	141,93	146,77	156,43
ARCLK	151,00	140,87	144,53	147,77	151,43	154,67	158,33	161,57
ASELS	41,94	39,59	40,17	41,05	41,63	42,51	43,09	43,97
ASTOR	120,00	113,73	116,27	118,13	120,67	122,53	125,07	126,93
BERA	17,52	16,65	17,06	17,29	17,70	17,93	18,34	18,57
BIENY	53,45	49,98	50,92	52,18	53,12	54,38	55,32	56,58
BIMAS	301,50	277,50	283,50	292,50	298,50	307,50	313,50	322,50
BRSAN	950,30	863,23	894,17	922,23	953,17	981,23	1.012,17	1.040,23
BRYAT	2495,00	2.254,23	2.348,47	2.421,73	2.515,97	2.589,23	2.683,47	2.756,73
BUCIM	10,02	8,77	9,06	9,54	9,83	10,31	10,60	11,08
CANTE	19,05	18,37	18,58	18,82	19,03	19,27	19,48	19,72
CCOLA	380,80	352,20	359,60	370,20	377,60	388,20	395,60	406,20
CIMSA	37,62	31,82	32,98	35,30	36,46	38,78	39,94	42,26
CWENE	333,00	312,60	319,40	326,20	333,00	339,80	346,60	353,40
DOAS	266,90	253,90	258,10	262,50	266,70	271,10	275,30	279,70
DOHOL	14,90	13,77	14,01	14,45	14,69	15,13	15,37	15,81
ECILC	50,90	48,53	49,21	50,05	50,73	51,57	52,25	53,09
ECZYT	275,60	250,73	258,27	266,93	274,47	283,13	290,67	299,33
EGEEN	9639,00	9.074,43	9.287,27	9.463,13	9.675,97	9.851,83	10.064,67	10.240,53
EKGYO	7,32	6,81	6,96	7,14	7,29	7,47	7,62	7,80
ENJSA	54,30	48,52	49,83	52,07	53,38	55,62	56,93	59,17
ENKAI	32,58	31,36	31,66	32,12	32,42	32,88	33,18	33,64
EREGL	41,80	36,65	37,71	39,75	40,81	42,85	43,91	45,95
EUPWR	202,00	188,17	192,33	197,17	201,33	206,17	210,33	215,17
EUREN	16,17	15,22	15,65	15,91	16,34	16,60	17,03	17,29
FROTO	872,30	849,83	856,77	864,53	871,47	879,23	886,17	893,93
GARAN	49,70	42,43	44,25	46,97	48,79	51,51	53,33	56,05
GENIL	60,30	54,00	55,80	58,05	59,85	62,10	63,90	66,15
GESAN	94,40	89,63	91,57	92,98	94,92	96,33	98,27	99,68
GLYHO	12,65	11,72	11,96	12,31	12,55	12,90	13,14	13,49
GUBRF	369,40	350,07	354,93	362,17	367,03	374,27	379,13	386,37
GWIND	29,82	27,65	28,21	29,01	29,57	30,37	30,93	31,73
HALKB	14,56	13,61	13,87	14,22	14,48	14,83	15,09	15,44
HEKTS	24,08	22,11	22,85	23,47	24,21	24,83	25,57	26,19
IMASM	15,95	15,02	15,24	15,60	15,82	16,18	16,40	16,76
IPEKE	45,16	42,44	43,48	44,32	45,36	46,20	47,24	48,08
ISCTR	24,00	20,69	21,43	22,71	23,45	24,73	25,47	26,75
ISDMR	39,48	33,58	34,76	37,12	38,30	40,66	41,84	44,20
ISGYO	23,40	21,11	21,61	22,51	23,01	23,91	24,41	25,31

BİST-100 endeksine dahil hisse senetleri için tahmini işlem aralıkları

	Son Fiyat	Destek 3	Destek 2	Destek 1	Pivot	Direnç 1	Direnç 2	Direnç 3
ISMEN	41,12	36,58	37,64	39,38	40,44	42,18	43,24	44,98
IZMDC	6,91	6,18	6,36	6,63	6,81	7,08	7,26	7,53
KARSN	10,55	9,92	10,04	10,30	10,42	10,68	10,80	11,06
KAYSE	39,20	36,42	37,16	38,18	38,92	39,94	40,68	41,70
KCAER	30,10	27,13	27,91	29,01	29,79	30,89	31,67	32,77
KCHOL	144,80	138,43	139,87	142,33	143,77	146,23	147,67	150,13
KMPUR	76,50	67,80	70,10	73,30	75,60	78,80	81,10	84,30
KONTR	289,20	249,93	263,87	276,53	290,47	303,13	317,07	329,73
KONYA	8203,00	7.576,67	7.788,33	7.995,67	8.207,33	8.414,67	8.626,33	8.833,67
KORDS	93,45	88,35	89,45	91,45	92,55	94,55	95,65	97,65
KOZAA	58,90	56,00	56,80	57,85	58,65	59,70	60,50	61,55
KOZAL	24,20	23,23	23,51	23,85	24,13	24,47	24,75	25,09
KRDMD	26,72	23,92	24,64	25,68	26,40	27,44	28,16	29,20
KZBGY	18,41	17,26	17,52	17,96	18,22	18,66	18,92	19,36
MAVI	105,00	99,83	100,87	102,93	103,97	106,03	107,07	109,13
MGROS	369,80	345,47	351,93	360,87	367,33	376,27	382,73	391,67
MIATK	690,00	623,33	636,67	663,33	676,67	703,33	716,67	743,33
ODAS	12,63	11,78	12,00	12,32	12,54	12,86	13,08	13,40
OTKAR	404,70	328,77	351,03	377,87	400,13	426,97	449,23	476,07
OYAKC	72,20	64,20	66,40	69,30	71,50	74,40	76,60	79,50
PENTA	21,00	18,78	19,23	20,11	20,56	21,44	21,89	22,77
PETKM	21,18	20,15	20,47	20,83	21,15	21,51	21,83	22,19
PGSUS	732,90	698,17	707,63	720,27	729,73	742,37	751,83	764,47
PSGYO	6,23	5,73	5,83	6,03	6,13	6,33	6,43	6,63
QUAGR	5,77	5,49	5,56	5,66	5,73	5,83	5,90	6,00
SAHOL	56,20	53,12	53,93	55,07	55,88	57,02	57,83	58,97
SASA	46,98	40,89	42,97	44,97	47,05	49,05	51,13	53,13
SISE	50,75	48,98	49,52	50,13	50,67	51,28	51,82	52,43
SKBNK	6,79	5,94	6,11	6,45	6,62	6,96	7,13	7,47
SMRTG	75,20	69,83	71,47	73,33	74,97	76,83	78,47	80,33
SNGYO	3,03	2,84	2,88	2,96	3,00	3,08	3,12	3,20
SOKM	64,00	59,37	60,63	62,32	63,58	65,27	66,53	68,22
TAVHL	130,90	121,90	123,70	127,30	129,10	132,70	134,50	138,10
TCELL	50,85	49,00	49,37	50,11	50,48	51,22	51,59	52,33
THYAO	218,00	206,33	209,07	213,53	216,27	220,73	223,47	227,93
TKFEN	45,36	42,69	43,65	44,51	45,47	46,33	47,29	48,15
TOASO	264,30	254,47	257,83	261,07	264,43	267,67	271,03	274,27
TSKB	7,29	6,52	6,72	7,00	7,20	7,48	7,68	7,96
TTKOM	20,58	19,77	19,97	20,27	20,47	20,77	20,97	21,27
TTRAK	833,30	801,53	809,77	821,53	829,77	841,53	849,77	861,53
TUKAS	8,48	7,75	7,91	8,19	8,35	8,63	8,79	9,07
TUPRS	137,00	131,37	132,73	134,87	136,23	138,37	139,73	141,87
ULKER	83,35	79,27	80,78	82,07	83,58	84,87	86,38	87,67
VAKBN	17,30	16,08	16,47	16,88	17,27	17,68	18,07	18,48
VESBE	18,57	17,33	17,95	18,26	18,88	19,19	19,81	20,12
VESTL	64,15	61,15	62,25	63,20	64,30	65,25	66,35	67,30
YEOTK	236,10	204,93	211,17	223,63	229,87	242,33	248,57	261,03
YKBNK	18,72	17,61	18,04	18,38	18,81	19,15	19,58	19,92
YYLGD	19,41	17,84	18,17	18,79	19,12	19,74	20,07	20,69
ZOREN	6,04	5,55	5,71	5,88	6,04	6,21	6,37	6,54

Dip Zirve Analizi (BİST-50 endeksine dahil hisse senetleri için)

Hisse Senedi	Son Fiyat (TL)	52 hafta		Yılbaşından beri		Dipten uzaklık		Zirveye yakınlık		Dipten uzaklık sıralaması		Zirveye yakınlık sıralaması	
		En düşük	En Yüksek	En düşük	En Yüksek	52 hafta	YBB	52 hafta	YBB	52 hafta	YBB	52 hafta	YBB
AEFES	103,00	44,83	118,58	44,83	118,58	%130	%130	%15	%15	22,00	34,00	36,00	36,00
AKBNK	31,66	12,83	35,20	13,02	35,20	%147	%143	%11	%11	25,00	36,00	40,00	40,00
AKSEN	36,26	25,84	52,89	25,84	46,20	%40	%40	%46	%27	4,00	5,00	4,00	13,00
ALARK	115,70	50,76	135,99	50,76	135,99	%128	%128	%18	%18	21,00	33,00	32,00	32,00
ARCLK	151,00	70,24	176,70	82,72	176,70	%115	%83	%17	%17	18,00	17,00	33,00	33,00
ASELS	41,94	15,76	44,34	19,39	44,34	%166	%116	%6	%6	34,00	28,00	48,00	48,00
ASTOR	120,00	13,60	151,40	13,60	151,40	%782	%782	%26	%26	50,00	50,00	16,00	16,00
BIMAS	301,50	113,31	330,40	113,31	330,40	%166	%166	%10	%10	33,00	41,00	43,00	43,00
CANTE	19,05	15,83	71,92	15,83	57,40	%20	%20	%278	%201	2,00	2,00	1,00	1,00
CIMSA	37,62	9,14	51,17	10,53	51,17	%311	%257	%36	%36	47,00	47,00	6,00	5,00
CWENE	333,00	103,10	421,90	103,10	421,90	%223	%223	%27	%27	45,00	46,00	14,00	14,00
DOAS	266,90	98,78	325,81	104,45	325,81	%170	%156	%22	%22	36,00	37,00	24,00	24,00
DOHOL	14,90	5,65	15,28	7,51	15,28	%164	%98	%3	%3	30,00	22,00	50,00	50,00
EKGYO	7,32	4,23	9,75	5,23	9,75	%73	%40	%33	%33	9,00	4,00	9,00	8,00
ENJSA	54,30	17,80	57,50	25,20	57,50	%205	%115	%6	%6	43,00	27,00	46,00	46,00
ENKAI	32,58	17,83	39,04	22,94	39,04	%83	%42	%20	%20	12,00	6,00	28,00	28,00
EREGL	41,80	27,72	53,55	27,72	53,55	%51	%51	%28	%28	5,00	8,00	12,00	11,00
EUPWR	202,00	44,66	258,00	44,66	258,00	%352	%352	%28	%28	48,00	49,00	13,00	12,00
FROTO	872,30	340,19	987,80	434,88	987,80	%156	%101	%13	%13	27,00	23,00	38,00	38,00
GARAN	49,70	19,12	58,65	19,12	58,65	%160	%160	%18	%18	28,00	38,00	31,00	31,00
GESAN	94,40	35,55	116,50	43,03	116,50	%166	%119	%23	%23	31,00	30,00	20,00	20,00
GUBRF	369,40	137,60	390,70	166,00	390,70	%168	%123	%6	%6	35,00	32,00	47,00	47,00
HALKB	14,56	8,01	17,69	8,84	17,69	%82	%65	%21	%21	11,00	11,00	25,00	25,00
HEKTS	24,08	22,20	51,30	22,20	41,10	%8	%8	%113	%71	1,00	1,00	2,00	2,00
ISCTR	24,00	8,00	26,52	8,67	26,52	%200	%177	%11	%11	42,00	42,00	42,00	42,00
KCHOL	144,80	52,67	160,40	66,65	160,40	%175	%117	%11	%11	38,00	29,00	41,00	41,00
KONTR	289,20	84,18	351,00	103,81	351,00	%244	%179	%21	%21	46,00	43,00	26,00	26,00
KOZAA	58,90	30,38	75,65	30,38	75,65	%94	%94	%28	%28	15,00	20,00	11,00	10,00
KOZAL	24,20	8,94	33,92	15,66	33,92	%171	%55	%40	%40	37,00	9,00	5,00	4,00
KRDMD	26,72	11,42	33,14	13,05	33,14	%134	%105	%24	%24	23,00	24,00	18,00	18,00
MGROS	369,80	115,25	426,00	115,25	426,00	%221	%221	%15	%15	44,00	45,00	35,00	35,00
ODAS	12,63	4,75	14,47	4,75	14,47	%166	%166	%15	%15	32,00	40,00	37,00	37,00
OYAKC	72,20	15,40	88,90	17,80	88,90	%369	%306	%23	%23	49,00	48,00	22,00	22,00
PETKM	21,18	11,76	25,14	11,76	25,14	%80	%80	%19	%19	10,00	15,00	30,00	30,00
PGSUS	732,90	311,20	979,50	403,00	979,50	%136	%82	%34	%34	24,00	16,00	8,00	7,00
SAHOL	56,20	29,92	65,15	34,12	65,15	%88	%65	%16	%16	14,00	12,00	34,00	34,00
SASA	46,98	38,65	82,22	38,65	70,00	%22	%22	%75	%49	3,00	3,00	3,00	3,00
SISE	50,75	31,75	57,45	34,71	57,45	%60	%46	%13	%13	6,00	7,00	39,00	39,00
SMRTG	75,20	25,71	99,20	25,71	99,20	%193	%193	%32	%32	40,00	44,00	10,00	9,00
TAVHL	130,90	63,70	139,20	63,70	139,20	%105	%105	%6	%6	16,00	25,00	45,00	45,00
TCCELL	50,85	24,06	62,65	30,20	62,65	%111	%68	%23	%23	17,00	13,00	21,00	21,00
THYAO	218,00	96,50	269,80	115,90	269,80	%126	%88	%24	%24	20,00	19,00	19,00	19,00
TKFEN	45,36	24,44	55,40	24,44	55,40	%86	%86	%22	%22	13,00	18,00	23,00	23,00
TOASO	264,30	94,79	316,60	133,28	316,60	%179	%98	%20	%20	39,00	21,00	29,00	29,00
TSKB	7,29	2,90	9,05	3,45	9,05	%151	%111	%24	%24	26,00	26,00	17,00	17,00
TTKOM	20,58	12,09	27,88	13,10	27,88	%70	%57	%35	%35	7,00	10,00	7,00	6,00
TUPRS	137,00	45,81	166,21	59,52	166,21	%199	%130	%21	%21	41,00	35,00	27,00	27,00
VAKBN	17,30	7,88	18,21	7,88	18,21	%120	%120	%5	%5	19,00	31,00	49,00	49,00
VESTL	64,15	37,26	81,10	37,26	81,10	%72	%72	%26	%26	8,00	14,00	15,00	15,00
YKBNK	18,72	7,19	20,12	7,19	20,12	%160	%160	%7	%7	29,00	39,00	44,00	44,00

YBB: Yılbaşından bugüne

Yatırım Merkezlerimiz

Genel Müdürlük

Nispetiye Cad. B-3 Blok Kat: 9 Akmerkez Etiler - İSTANBUL
0 212 355 46 46

Adana	Cemal Paşa Mah. Gazipaşa Bul. Cemal Uğurlu Apt. Kat: 1 D: 4	(0 322) 457 77 55
Akatlar İrtibat Bürosu	Akat Mahallesi Meydan Caddesi B Blok No: 16 D: 8 (Eski No D: 10) Beşiktaş	(0 212) 355 46 46
Ankara	Remzi Oğuz Arık Mah. Tunalı Hilmi Cad. Yaprak Apt. No: 94 Kat: 2 D: 9 Kavaklıdere Çankaya	(0 312) 435 18 36
Ankara - Çukurambar İrtibat Bürosu	Kızılırmak Mah.Ufuk Üniversitesi Cad. Next Level Loft Ofis No: 4/65 Kat: 24 Söğütözü Çankaya	(0 312) 909 87 70
Antalya	Şirinyalı Mah. İsmet Gökşen Cad. Özden Apt. No:82/6 Muratpaşa	(0 242) 248 45 20
Bakırköy	İstanbul Cad. Bakırköy İş Merkezi No: 6 Kat: 4 D: 14 Bakırköy	(0 212) 570 52 59
Bodrum İrtibat Bürosu	Konacık Mahallesi, Atatürk Bulvarı, Arbor-Abdullah Ünal Çabuk İş Merkezi No: 285/1-A6 Bodrum	(0212) 355 46 46
Bursa	Konak Mah. Barış (120) Sokak , Ofis Artı Binası, Dış kapı No:3 Daire:33 Nilüfer-BURSA	(0 224) 225 64 10
Çankaya İrtibat Bürosu	Çankaya Mahallesi Cinnah Caddesi Cinnah Apartmanı No: 55 D: 7-8 Çankaya / ANKARA	(0212) 355 46 46
Denizli	Urban İş Merkezi 2. Ticari Yol Daire 26 Kat: 6 Bayramyeri	(0 258) 265 87 85
Erenköy	Bağdat Cad. Çubukçu Apt. No: 333 Kat: 2 D: 4 Kadıköy	(0 216) 348 82 82
Gaziantep	İncilipinar Mah. Gazimuhtarpaşa Bul. Kepkepzade Park İş Merkezi B Blok No: 18 Kat: 1 D: 5	(0 342) 232 35 35
Girne	Ziya Rızıkı Cad. Şehit Necati Gürkaya Sok. Kat: 1 D: 1 Girne - KKTC	(0 392) 815 14 54-55-56
İzmir	Şair Eşref Bul. Ragıp Şanlı İş Merkezi No: 6 Kat: 3 D: 306 Çankaya	(0 232) 445 01 61
İzmir İrtibat Bürosu	Şehit Nevres Bulvarı Eczacıbaşı Apartmanı No: 7 Kat: 2 Daire: 5 Pasaport Alsancak - Konak	(0 232) 241 24 50
İzmit	Hürriyet Cad. Kaya İşhanı No: 39/5 İzmit	(0 262) 323 11 33
İzmit İrtibat Bürosu	Ömerağa Mah. Alemdar Cad. İ. Kolaylı Apt. No: 8 Kat: 2 İzmit	(0 262) 260 01 01
Karadeniz Ereğli	Murtaza Mah. Hamamüstü Sok. İ. Esat Taneri İş Merkezi No: 19 Kat: 2 Karadeniz Ereğli	(0 372) 316 40 50
Kartal	Üsküdar Cad. Cevat Kayacan Apt. No: 26 Kat: 4 D: 8 Kartal	(0 216) 306 22 71 - 306 22 06
Kayseri	Hunat Mah. Nuh Mehmet Baldöktü Sok. Gürcüoğlu Plaza No: 5 K: 3 D: 11 Melikgazi	(0 352) 221 08 68 - 222 82 51
Marmaris İrtibat Bürosu	Kemeraltı Mah. Orgeneral Mustafa Muğlalı Cad. Güven Apt. No: 22 D: 2 Marmaris	(0 252) 321 08 00
Merkez Şube	Akat Mahallesi Meydan Caddesi B Blok No: 16 D: 7 (Eski No D: 9) Beşiktaş	(0 212) 355 46 46
Mersin	İnönü Mah. 1401 Sok. No:32 Pozcu Evo Kat:2 No:10-11 Yenişehir Mersin	(0 324) 238 11 89
Trabzon İrtibat Bürosu	Kemerkaya Mahallesi Halkevi Cad. Mandıralı İş Merkezi No: 4 Daire: 4 Ortahisar	(0 462) 432 24 50

Uyarı Notu

Bu raporda yer alan yatırım bilgi, yorum ve tavsiyeleri, yorum ve tavsiyede bulunanların kişisel görüşlerine dayanmakta olup finansal bilgi ve genel yatırım tavsiyesi kapsamında hazırlanmıştır ve hiçbir şekilde yatırım danışmanlığı kapsamında değildir. Yatırım danışmanlığı hizmeti; yetkili kuruluşlar tarafından kişilerin risk ve getiri tercihleri dikkate alınarak kişiye özel sunulmaktadır. Burada yer alan yorum ve tavsiyeler ise genel niteliktedir. Bu tavsiyeler, mali durumunuz ile risk ve getiri tercihlerinize uygun olmayabilir. Bu nedenle, sadece burada yer alan bilgilere dayanarak yatırım kararı verilmesi beklentilerinize uygun sonuçlar doğurmayabilir.

Yatırım Danışmanlığı hizmeti talep edilmesi halinde; yatırımcının Tacirler Yatırım Menkul Değerler A.Ş. ile Yatırım Danışmanlığı sözleşmesi imzalamış olması, Yerindelik Testi'ni tamamlamış ve risk grubunun belirlemiş olması zorunludur.

Bu raporda yer alan her türlü bilgi, yorum ve tavsiye uygunluk testi ile tespit edilecek risk grubunuz ve getiri beklentiniz ile uyumlu olmayabilir. Dolayısıyla, uygunluk testi neticesinde risk grubunuz tespit edilmeden sadece burada yer alan bilgilere dayanılarak yatırım kararı verilmesi amaç, bilgi ve tecrübenize uygun sonuçlar doğurmayabilir.

Bu rapor herhangi bir sürede belirli bir getirinin sağlanacağına dair bir taahhüt içermemekte olup, zaman içerisinde piyasa koşullarında meydana gelen değişiklikler nedeniyle yorum ve tavsiyelerde değişiklikler söz konusu olabilir. Bu raporda bahsedilen yatırım araçlarının fiyatları ve değerleri yatırımcıların menfaatlerine aykırı olarak hareket edebilir ve netice itibarıyla yatırımcılar anaparalarını kaybetme riski ile karşı karşıya kalabilirler. Bu raporda yer alan geçmiş performans verileri gelecekte elde edilecek sonuçların bir garantisi olarak kabul edilemez.

Bu raporda yer alan tüm bilgiler ve görüşler yatırımcıları bilgilendirmek amacıyla, Tacirler Yatırım Menkul Değerler A.Ş. tarafından güncel ve güvenilir kaynaklardan temin edilmiş olmakla beraber, Tacirler Yatırım Menkul Değerler A.Ş. söz konusu bilgilerin doğru ve tam olduğunu taahhüt etmemektedir. Raporlardaki yorumlardan, bilgilerin tam veya doğru olmaması ve/veya güncellenme nedeniyle doğabilecek maddi ve manevi zararlardan Tacirler Yatırım Menkul Değerler A.Ş. ve çalışanları sorumlu tutulamaz.

Bu rapor, sadece gönderildiği kişilerin kullanımı içindir. Bu raporun tümü veya bir kısmı Tacirler Yatırım Menkul Değerler A.Ş.'nin yazılı izni olmadan çoğaltılamaz, yayımlanamaz veya üçüncü kişilere gösterilemez, ticari amaçla kullanılamaz. Aksi halde, Tacirler Yatırım Menkul Değerler A.Ş. uğramış olduğu bütün zarar ve ziyanı talep etme hakkını saklı tutar.