

## BIST 100 Teknik Analiz

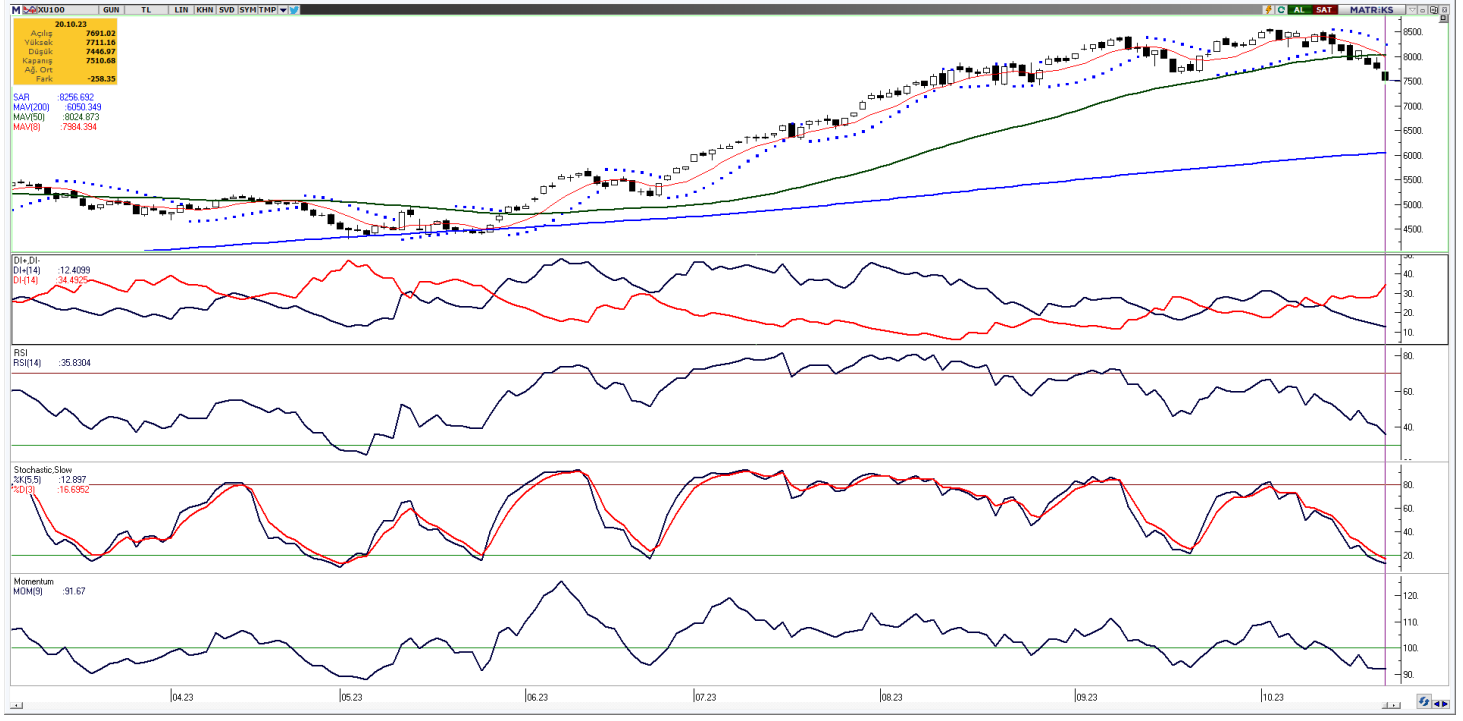

Vade	Üssel H.O.	H.O. Kesişim	Trend Yönü	Trendin Gücü	En son	5 gün önce	20 gün önce
Kısa	5 günlük	5-22	Aşağı	Kuvvetlenen düşüş	7.803	8.257	8.228
Orta	22 günlük	22-50	Yukarı	Baskı artabilir	8.067	8.213	8.029
Uzun	50 günlük	50-200	Yukarı	Baskı artabilir	7.846	7.850	7.604

BIST-100	Destek 3	Destek 2	Destek 1	Kapanış	Pivot	Direnç 1	Direnç 2	Direnç 3
	7.285	7.360	7.436	7.511	7.556	7.586	7.661	7.736

Geçtiğimiz haftayı sert satışlarla kapatan Bist-100 endeksi, %3,33 kayıpla 7.510,68 puan seviyesinden seansı kapadı ve toplamda 97,7 milyar TL işlem hacmi gerçekleşti. Tüm sektör endekslerinin zarar ettiği günde en çok zarar eden %5,64 kayıpla madencilik sektörü oldu. 50 günlük hareketli ortalamasının altındaki seyrini sürdüren endekste işlem hacimlerindeki sert düşüşle teknik açıdan zayıf görünüm devam ediyor. Bu hafta açıklanacak olan 3Ç bilançoları ana gündemimiz olacak. Bugün yukarı yönlü hareketlerde ilk olarak 7.586 direnç puan seviyesini ve ardından 7.661 direnç puan seviyesini takip edeceğiz. Olası aşağı yönlü hareketlerde ise 7.436 seviyesi ilk destek noktamızı oluştururken, ana destek noktamız 7.360 puan seviyesi.

GÜNLÜK TEKNİK ANALİZ BAZLI HİSSE ÖNERİLERİ					
Hisse	Beklenen Yön	İşlem seviyesi	Hedef	Stop-loss	Önceki gün en düşük - en yüksek
GLYHO	Yükseliş	12,03	12,45	11,85	11,83 - 12,48
MGROS	Yükseliş	347,50	359,70	342,30	346,80 - 368,10
ODAS	Yükseliş	11,90	12,32	11,72	11,17 - 11,90
SELEC	Yükseliş	53,20	55,05	52,40	51,90 - 57,30

## BİST-100 endeksine dahil hisse senetleri için tahmini işlem aralıkları

	Son Fiyat	Destek 3	Destek 2	Destek 1	Pivot	Direnç 1	Direnç 2	Direnç 3
<b>AEFES</b>	<b>95,05</b>	<b>88,23</b>	<b>90,82</b>	<b>92,93</b>	<b>95,52</b>	<b>97,63</b>	<b>100,22</b>	<b>102,33</b>
AGHOL	195,80	183,53	189,27	192,53	198,27	201,53	207,27	210,53
<b>AHGAZ</b>	<b>14,40</b>	<b>13,89</b>	<b>14,06</b>	<b>14,23</b>	<b>14,40</b>	<b>14,57</b>	<b>14,74</b>	<b>14,91</b>
AKBNK	29,92	28,15	28,91	29,41	30,17	30,67	31,43	31,93
<b>AKCNS</b>	<b>172,00</b>	<b>160,60</b>	<b>165,00</b>	<b>168,50</b>	<b>172,90</b>	<b>176,40</b>	<b>180,80</b>	<b>184,30</b>
AKFGY	4,50	4,19	4,34	4,42	4,57	4,65	4,80	4,88
<b>AKFYE</b>	<b>17,10</b>	<b>15,26</b>	<b>15,85</b>	<b>16,47</b>	<b>17,06</b>	<b>17,68</b>	<b>18,27</b>	<b>18,89</b>
AKSA	84,00	78,05	80,90	82,45	85,30	86,85	89,70	91,25
<b>AKSEN</b>	<b>34,36</b>	<b>31,72</b>	<b>32,56</b>	<b>33,46</b>	<b>34,30</b>	<b>35,20</b>	<b>36,04</b>	<b>36,94</b>
ALARK	110,10	100,97	104,43	107,27	110,73	113,57	117,03	119,87
<b>ALBRK</b>	<b>4,09</b>	<b>3,88</b>	<b>3,96</b>	<b>4,02</b>	<b>4,10</b>	<b>4,16</b>	<b>4,24</b>	<b>4,30</b>
ALFAS	120,80	111,83	115,67	118,23	122,07	124,63	128,47	131,03
<b>ARCLK</b>	<b>151,70</b>	<b>141,73</b>	<b>146,57</b>	<b>149,13</b>	<b>153,97</b>	<b>156,53</b>	<b>161,37</b>	<b>163,93</b>
ASELS	40,12	35,75	37,67	38,89	40,81	42,03	43,95	45,17
<b>ASTOR</b>	<b>115,10</b>	<b>107,80</b>	<b>109,50</b>	<b>112,30</b>	<b>114,00</b>	<b>116,80</b>	<b>118,50</b>	<b>121,30</b>
BERA	16,79	15,87	16,20	16,50	16,83	17,13	17,46	17,76
<b>BIENY</b>	<b>50,50</b>	<b>46,67</b>	<b>48,03</b>	<b>49,27</b>	<b>50,63</b>	<b>51,87</b>	<b>53,23</b>	<b>54,47</b>
BIMAS	284,80	258,07	268,93	276,87	287,73	295,67	306,53	314,47
<b>BRSAN</b>	<b>945,40</b>	<b>871,40</b>	<b>905,60</b>	<b>925,50</b>	<b>959,70</b>	<b>979,60</b>	<b>1.013,80</b>	<b>1.033,70</b>
BRYAT	2415,20	2.222,13	2.318,67	2.366,93	2.463,47	2.511,73	2.608,27	2.656,53
<b>BUCIM</b>	<b>8,85</b>	<b>8,07</b>	<b>8,42</b>	<b>8,64</b>	<b>8,99</b>	<b>9,21</b>	<b>9,56</b>	<b>9,78</b>
CANTE	17,85	16,88	17,13	17,49	17,74	18,10	18,35	18,71
<b>CCOLA</b>	<b>345,00</b>	<b>328,57</b>	<b>334,33</b>	<b>339,67</b>	<b>345,43</b>	<b>350,77</b>	<b>356,53</b>	<b>361,87</b>
CIMSA	32,12	29,68	30,88	31,50	32,70	33,32	34,52	35,14
<b>CWENE</b>	<b>313,90</b>	<b>294,73</b>	<b>302,97</b>	<b>308,43</b>	<b>316,67</b>	<b>322,13</b>	<b>330,37</b>	<b>335,83</b>
DOAS	258,20	237,53	247,27	252,73	262,47	267,93	277,67	283,13
<b>DOHOL</b>	<b>13,66</b>	<b>12,74</b>	<b>13,16</b>	<b>13,41</b>	<b>13,83</b>	<b>14,08</b>	<b>14,50</b>	<b>14,75</b>
ECILC	48,06	46,19	47,03	47,55	48,39	48,91	49,75	50,27
<b>ECZYT</b>	<b>252,90</b>	<b>232,87</b>	<b>239,83</b>	<b>246,37</b>	<b>253,33</b>	<b>259,87</b>	<b>266,83</b>	<b>273,37</b>
EGEEN	9760,00	8.541,47	9.075,73	9.417,87	9.952,13	10.294,27	10.828,53	11.170,67
<b>EKGYO</b>	<b>6,92</b>	<b>6,48</b>	<b>6,66</b>	<b>6,79</b>	<b>6,97</b>	<b>7,10</b>	<b>7,28</b>	<b>7,41</b>
ENJSA	50,45	47,20	48,39	49,42	50,61	51,64	52,83	53,86
<b>ENKAI</b>	<b>31,30</b>	<b>29,57</b>	<b>30,25</b>	<b>30,77</b>	<b>31,45</b>	<b>31,97</b>	<b>32,65</b>	<b>33,17</b>
EREGL	38,04	35,93	36,87	37,45	38,39	38,97	39,91	40,49
<b>EUPWR</b>	<b>185,20</b>	<b>171,90</b>	<b>177,20</b>	<b>181,20</b>	<b>186,50</b>	<b>190,50</b>	<b>195,80</b>	<b>199,80</b>
EUREN	15,09	14,04	14,56	14,83	15,35	15,62	16,14	16,41
<b>FROTO</b>	<b>837,00</b>	<b>790,57</b>	<b>812,33</b>	<b>824,67</b>	<b>846,43</b>	<b>858,77</b>	<b>880,53</b>	<b>892,87</b>
GARAN	44,62	42,09	43,13	43,87	44,91	45,65	46,69	47,43
<b>GENIL</b>	<b>54,80</b>	<b>49,43</b>	<b>52,07</b>	<b>53,43</b>	<b>56,07</b>	<b>57,43</b>	<b>60,07</b>	<b>61,43</b>
GESAN	88,50	81,30	83,90	86,20	88,80	91,10	93,70	96,00
<b>GLYHO</b>	<b>12,03</b>	<b>11,10</b>	<b>11,46</b>	<b>11,75</b>	<b>12,11</b>	<b>12,40</b>	<b>12,76</b>	<b>13,05</b>
GUBRF	335,10	310,57	315,83	325,47	330,73	340,37	345,63	355,27
<b>GWIND</b>	<b>28,90</b>	<b>26,82</b>	<b>27,26</b>	<b>28,08</b>	<b>28,52</b>	<b>29,34</b>	<b>29,78</b>	<b>30,60</b>
HALKB	13,60	12,65	13,06	13,33	13,74	14,01	14,42	14,69
<b>HEKTS</b>	<b>22,58</b>	<b>20,66</b>	<b>21,46</b>	<b>22,02</b>	<b>22,82</b>	<b>23,38</b>	<b>24,18</b>	<b>24,74</b>
IMASM	15,12	14,03	14,51	14,82	15,30	15,61	16,09	16,40
<b>IPEKE</b>	<b>44,60</b>	<b>38,03</b>	<b>40,87</b>	<b>42,73</b>	<b>45,57</b>	<b>47,43</b>	<b>50,27</b>	<b>52,13</b>
ISCTR	21,60	19,81	20,67	21,13	21,99	22,45	23,31	23,77
<b>ISDMR</b>	<b>35,02</b>	<b>33,05</b>	<b>33,87</b>	<b>34,45</b>	<b>35,27</b>	<b>35,85</b>	<b>36,67</b>	<b>37,25</b>
ISGYO	21,50	20,36	20,82	21,16	21,62	21,96	22,42	22,76

## BİST-100 endeksine dahil hisse senetleri için tahmini işlem aralıkları

	Son Fiyat	Destek 3	Destek 2	Destek 1	Pivot	Direnç 1	Direnç 2	Direnç 3
<b>ISMEN</b>	<b>38,14</b>	<b>34,22</b>	<b>36,06</b>	<b>37,10</b>	<b>38,94</b>	<b>39,98</b>	<b>41,82</b>	<b>42,86</b>
IZMDC	6,34	5,48	5,81	6,08	6,41	6,68	7,01	7,28
<b>KARSN</b>	<b>9,88</b>	<b>9,21</b>	<b>9,51</b>	<b>9,69</b>	<b>9,99</b>	<b>10,17</b>	<b>10,47</b>	<b>10,65</b>
KAYSE	37,18	34,54	35,62	36,40	37,48	38,26	39,34	40,12
<b>KCAER</b>	<b>27,00</b>	<b>24,63</b>	<b>25,77</b>	<b>26,39</b>	<b>27,53</b>	<b>28,15</b>	<b>29,29</b>	<b>29,91</b>
KCHOL	138,30	129,13	133,57	135,93	140,37	142,73	147,17	149,53
<b>KMPUR</b>	<b>69,95</b>	<b>64,62</b>	<b>67,28</b>	<b>68,62</b>	<b>71,28</b>	<b>72,62</b>	<b>75,28</b>	<b>76,62</b>
KONTR	254,60	235,53	245,07	249,83	259,37	264,13	273,67	278,43
<b>KONYA</b>	<b>8467,00</b>	<b>6.785,60</b>	<b>7.317,80</b>	<b>7.892,40</b>	<b>8.424,60</b>	<b>8.999,20</b>	<b>9.531,40</b>	<b>10.106,00</b>
KORDS	88,40	82,83	84,97	86,68	88,82	90,53	92,67	94,38
<b>KOZAA</b>	<b>57,00</b>	<b>50,32</b>	<b>53,43</b>	<b>55,22</b>	<b>58,33</b>	<b>60,12</b>	<b>63,23</b>	<b>65,02</b>
KOZAL	23,44	21,57	22,29	22,87	23,59	24,17	24,89	25,47
<b>KRDMD</b>	<b>25,06</b>	<b>22,77</b>	<b>23,79</b>	<b>24,43</b>	<b>25,45</b>	<b>26,09</b>	<b>27,11</b>	<b>27,75</b>
KZBGY	17,26	15,97	16,49	16,87	17,39	17,77	18,29	18,67
<b>MAVI</b>	<b>100,30</b>	<b>93,78</b>	<b>95,57</b>	<b>97,93</b>	<b>99,72</b>	<b>102,08</b>	<b>103,87</b>	<b>106,23</b>
MGROS	347,50	318,87	332,83	340,17	354,13	361,47	375,43	382,77
<b>MIATK</b>	<b>580,90</b>	<b>568,77</b>	<b>574,83</b>	<b>577,87</b>	<b>583,93</b>	<b>586,97</b>	<b>593,03</b>	<b>596,07</b>
ODAS	11,90	10,68	10,93	11,41	11,66	12,14	12,39	12,87
<b>OTKAR</b>	<b>374,10</b>	<b>332,40</b>	<b>350,70</b>	<b>362,40</b>	<b>380,70</b>	<b>392,40</b>	<b>410,70</b>	<b>422,40</b>
OYAKC	67,65	64,38	65,62	66,63	67,87	68,88	70,12	71,13
<b>PENTA</b>	<b>19,12</b>	<b>17,66</b>	<b>18,39</b>	<b>18,75</b>	<b>19,48</b>	<b>19,84</b>	<b>20,57</b>	<b>20,93</b>
PETKM	20,34	18,60	19,30	19,82	20,52	21,04	21,74	22,26
<b>PGSUS</b>	<b>682,10</b>	<b>645,87</b>	<b>660,43</b>	<b>671,27</b>	<b>685,83</b>	<b>696,67</b>	<b>711,23</b>	<b>722,07</b>
PSGYO	5,71	5,04	5,18	5,44	5,58	5,84	5,98	6,24
<b>QUAGR</b>	<b>5,44</b>	<b>5,02</b>	<b>5,20</b>	<b>5,32</b>	<b>5,50</b>	<b>5,62</b>	<b>5,80</b>	<b>5,92</b>
SAHOL	53,80	50,68	51,97	52,88	54,17	55,08	56,37	57,28
<b>SASA</b>	<b>41,30</b>	<b>38,03</b>	<b>39,47</b>	<b>40,39</b>	<b>41,83</b>	<b>42,75</b>	<b>44,19</b>	<b>45,11</b>
SISE	49,54	47,19	47,97	48,75	49,53	50,31	51,09	51,87
<b>SKBNK</b>	<b>5,62</b>	<b>5,07</b>	<b>5,32</b>	<b>5,47</b>	<b>5,72</b>	<b>5,87</b>	<b>6,12</b>	<b>6,27</b>
SMRTG	71,45	67,12	67,98	69,72	70,58	72,32	73,18	74,92
<b>SNGYO</b>	<b>2,86</b>	<b>2,58</b>	<b>2,72</b>	<b>2,79</b>	<b>2,93</b>	<b>3,00</b>	<b>3,14</b>	<b>3,21</b>
SOKM	62,05	55,32	58,28	60,17	63,13	65,02	67,98	69,87
<b>TAVHL</b>	<b>119,00</b>	<b>109,50</b>	<b>112,60</b>	<b>115,80</b>	<b>118,90</b>	<b>122,10</b>	<b>125,20</b>	<b>128,40</b>
TCELL	48,98	46,42	47,34	48,16	49,08	49,90	50,82	51,64
<b>THYAO</b>	<b>207,10</b>	<b>198,47</b>	<b>201,83</b>	<b>204,47</b>	<b>207,83</b>	<b>210,47</b>	<b>213,83</b>	<b>216,47</b>
TKFEN	43,98	39,57	41,51	42,75	44,69	45,93	47,87	49,11
<b>TOASO</b>	<b>259,30</b>	<b>242,47</b>	<b>249,23</b>	<b>254,27</b>	<b>261,03</b>	<b>266,07</b>	<b>272,83</b>	<b>277,87</b>
TSKB	6,54	5,75	6,13	6,33	6,71	6,91	7,29	7,49
<b>TTKOM</b>	<b>19,30</b>	<b>17,92</b>	<b>18,53</b>	<b>18,91</b>	<b>19,52</b>	<b>19,90</b>	<b>20,51</b>	<b>20,89</b>
TTRAK	788,60	720,33	754,47	771,53	805,67	822,73	856,87	873,93
<b>TUKAS</b>	<b>7,90</b>	<b>7,50</b>	<b>7,65</b>	<b>7,77</b>	<b>7,92</b>	<b>8,04</b>	<b>8,19</b>	<b>8,31</b>
TUPRS	129,30	123,37	126,23	127,77	130,63	132,17	135,03	136,57
<b>ULKER</b>	<b>81,25</b>	<b>75,70</b>	<b>77,55</b>	<b>79,40</b>	<b>81,25</b>	<b>83,10</b>	<b>84,95</b>	<b>86,80</b>
VAKBN	16,24	14,56	15,29	15,76	16,49	16,96	17,69	18,16
<b>VESBE</b>	<b>17,65</b>	<b>15,23</b>	<b>16,42</b>	<b>17,03</b>	<b>18,22</b>	<b>18,83</b>	<b>20,02</b>	<b>20,63</b>
VESTL	61,50	55,92	58,13	59,82	62,03	63,72	65,93	67,62
<b>YEOTK</b>	<b>195,20</b>	<b>179,57</b>	<b>185,53</b>	<b>190,37</b>	<b>196,33</b>	<b>201,17</b>	<b>207,13</b>	<b>211,97</b>
YKBNK	17,86	16,62	17,20	17,53	18,11	18,44	19,02	19,35
<b>YYLGD</b>	<b>18,00</b>	<b>17,02</b>	<b>17,47</b>	<b>17,73</b>	<b>18,18</b>	<b>18,44</b>	<b>18,89</b>	<b>19,15</b>
ZOREN	5,72	4,73	5,07	5,40	5,74	6,07	6,41	6,74

## Dip Zirve Analizi (BİST-50 endeksine dahil hisse senetleri için)

Hisse Senedi	Son Fiyat (TL)	52 hafta		Yılbaşından beri		Dipten uzaklık		Zirveye yakınlık		Dipten uzaklık sıralaması		Zirveye yakınlık sıralaması	
		En düşük	En Yüksek	En düşük	En Yüksek	52 hafta	YBB	52 hafta	YBB	52 hafta	YBB	52 hafta	YBB
AEFES	95,05	44,83	118,58	44,83	118,58	%112	%112	%25	%25	19,00	33,00	29,00	29,00
AKBNK	29,92	12,83	35,20	13,02	35,20	%133	%130	%18	%18	25,00	36,00	39,00	39,00
AKSEN	34,36	25,84	52,89	25,84	46,20	%33	%33	%54	%34	4,00	5,00	5,00	14,00
ALARK	110,10	50,76	135,99	50,76	135,99	%117	%117	%24	%24	22,00	34,00	32,00	32,00
ARCLK	151,70	70,24	176,70	82,72	176,70	%116	%83	%16	%16	21,00	20,00	42,00	42,00
ASELS	40,12	15,76	44,34	19,39	44,34	%155	%107	%11	%11	35,00	31,00	50,00	50,00
ASTOR	115,10	13,60	151,40	13,60	151,40	%746	%746	%32	%32	50,00	50,00	20,00	20,00
BIMAS	284,80	113,31	330,40	113,31	330,40	%151	%151	%16	%16	34,00	43,00	43,00	43,00
CANTE	17,85	15,83	71,92	15,83	57,40	%13	%13	%303	%222	3,00	3,00	1,00	1,00
CIMSA	32,12	9,14	51,17	10,53	51,17	%251	%205	%59	%59	47,00	47,00	4,00	4,00
CWENE	313,90	103,10	421,90	103,10	421,90	%204	%204	%34	%34	46,00	46,00	15,00	15,00
DOAS	258,20	94,41	325,81	104,45	325,81	%173	%147	%26	%26	39,00	39,00	27,00	27,00
DOHOL	13,66	5,65	15,28	7,51	15,28	%142	%82	%12	%12	28,00	19,00	49,00	49,00
EKGYO	6,92	4,23	9,75	5,23	9,75	%64	%32	%41	%41	8,00	4,00	9,00	8,00
ENJSA	50,45	17,43	57,50	25,20	57,50	%190	%100	%14	%14	43,00	27,00	46,00	46,00
ENKAI	31,30	17,46	39,04	22,94	39,04	%79	%36	%25	%25	12,00	6,00	30,00	30,00
EREGL	38,04	27,72	53,55	27,72	53,55	%37	%37	%41	%41	5,00	7,00	10,00	9,00
EUPWR	185,20	44,66	258,00	44,66	258,00	%315	%315	%39	%39	48,00	49,00	11,00	10,00
FROTO	837,00	340,19	987,80	434,88	987,80	%146	%92	%18	%18	30,00	25,00	38,00	38,00
GARAN	44,62	19,12	58,65	19,12	58,65	%133	%133	%31	%31	26,00	37,00	21,00	21,00
GESAN	88,50	35,55	116,50	43,03	116,50	%149	%106	%32	%32	32,00	29,00	19,00	19,00
GUBRF	335,10	137,60	390,70	166,00	390,70	%144	%102	%17	%17	29,00	28,00	41,00	41,00
HALKB	13,60	8,01	17,69	8,84	17,69	%70	%54	%30	%30	10,00	11,00	24,00	24,00
HEKTS	22,58	22,20	51,30	22,20	41,10	%2	%2	%127	%82	1,00	1,00	2,00	2,00
ISCTR	21,60	8,00	26,52	8,67	26,52	%170	%149	%23	%23	38,00	41,00	33,00	33,00
KCHOL	138,30	52,67	160,40	66,65	160,40	%163	%107	%16	%16	37,00	32,00	44,00	44,00
KONTR	254,60	84,18	351,00	103,81	351,00	%202	%145	%38	%38	45,00	38,00	14,00	13,00
KOZAA	57,00	30,38	75,65	30,38	75,65	%88	%88	%33	%33	16,00	22,00	16,00	16,00
KOZAL	23,44	8,94	33,92	15,66	33,92	%162	%50	%45	%45	36,00	10,00	6,00	5,00
KRDMD	25,06	11,42	33,14	13,05	33,14	%119	%92	%32	%32	24,00	24,00	17,00	17,00
MGROS	347,50	115,25	426,00	115,25	426,00	%202	%202	%23	%23	44,00	45,00	34,00	34,00
ODAS	11,90	4,75	14,47	4,75	14,47	%151	%151	%22	%22	33,00	42,00	36,00	36,00
OYAKC	67,65	15,33	88,90	17,80	88,90	%341	%280	%31	%31	49,00	48,00	22,00	22,00
PETKM	20,34	11,76	25,14	11,76	25,14	%73	%73	%24	%24	11,00	16,00	31,00	31,00
PGSUS	682,10	311,20	979,50	403,00	979,50	%119	%69	%44	%44	23,00	15,00	8,00	7,00
SAHOL	53,80	29,92	65,15	34,12	65,15	%80	%58	%21	%21	13,00	12,00	37,00	37,00
SASA	41,30	36,76	82,22	38,65	70,00	%12	%7	%99	%69	2,00	2,00	3,00	3,00
SISE	49,54	30,38	57,45	34,71	57,45	%63	%43	%16	%16	7,00	8,00	45,00	45,00
SMRTG	71,45	25,71	99,20	25,71	99,20	%178	%178	%39	%39	40,00	44,00	12,00	11,00
TAVHL	119,00	63,70	139,20	63,70	139,20	%87	%87	%17	%17	15,00	21,00	40,00	40,00
TECELL	48,98	24,06	62,65	30,20	62,65	%104	%62	%28	%28	17,00	13,00	26,00	26,00
THYAO	207,10	96,50	269,80	115,90	269,80	%115	%79	%30	%30	20,00	17,00	23,00	23,00
TKFEN	43,98	24,44	55,40	24,44	55,40	%80	%80	%26	%26	14,00	18,00	28,00	28,00
TOASO	259,30	92,22	316,60	133,28	316,60	%181	%95	%22	%22	41,00	26,00	35,00	35,00
TSKB	6,54	2,79	9,05	3,45	9,05	%134	%90	%38	%38	27,00	23,00	13,00	12,00
TTKOM	19,30	12,09	27,88	13,10	27,88	%60	%47	%44	%44	6,00	9,00	7,00	6,00
TUPRS	129,30	45,81	166,21	59,52	166,21	%182	%117	%29	%29	42,00	35,00	25,00	25,00
VAKBN	16,24	7,88	18,21	7,88	18,21	%106	%106	%12	%12	18,00	30,00	48,00	48,00
VESTL	61,50	37,26	81,10	37,26	81,10	%65	%65	%32	%32	9,00	14,00	18,00	18,00
YKBNK	17,86	7,19	20,12	7,19	20,12	%148	%148	%13	%13	31,00	40,00	47,00	47,00

YBB: Yılbaşından bugüne

## Yatırım Merkezlerimiz

### Genel Müdürlük

Nispetiye Cad. B-3 Blok Kat: 9 Akmerkez Etiler - İSTANBUL  
0 212 355 46 46

<b>Adana</b>	Cemal Paşa Mah. Gazipaşa Bul. Cemal Uğurlu Apt. Kat: 1 D: 4	(0 322) 457 77 55
<b>Akatlar İrtibat Bürosu</b>	Akat Mahallesi Meydan Caddesi B Blok No: 16 D: 8 (Eski No D: 10) Beşiktaş	(0 212) 355 46 46
<b>Ankara</b>	Remzi Oğuz Arık Mah. Tunalı Hilmi Cad. Yaprak Apt. No: 94 Kat: 2 D: 9 Kavaklıdere Çankaya	(0 312) 435 18 36
<b>Ankara - Çukurambar İrtibat Bürosu</b>	Kızılırmak Mah.Ufuk Üniversitesi Cad. Next Level Loft Ofis No: 4/65 Kat: 24 Söğütözü Çankaya	(0 312) 909 87 70
<b>Antalya</b>	Şirinyalı Mah. İsmet Gökşen Cad. Özden Apt. No:82/6 Muratpaşa	(0 242) 248 45 20
<b>Bakırköy</b>	İstanbul Cad. Bakırköy İş Merkezi No: 6 Kat: 4 D: 14 Bakırköy	(0 212) 570 52 59
<b>Bodrum İrtibat Bürosu</b>	Konacık Mahallesi, Atatürk Bulvarı, Arbor-Abdullah Ünal Çabuk İş Merkezi No: 285/1-A6 Bodrum	(0212) 355 46 46
<b>Bursa</b>	Konak Mah. Barış (120) Sokak , Ofis Artı Binası, Dış kapı No:3 Daire:33 Nilüfer-BURSA	(0 224) 225 64 10
<b>Çankaya İrtibat Bürosu</b>	Çankaya Mahallesi Cinnah Caddesi Cinnah Apartmanı No: 55 D: 7-8 Çankaya / ANKARA	(0212) 355 46 46
<b>Denizli</b>	Urban İş Merkezi 2. Ticari Yol Daire 26 Kat: 6 Bayramyeri	(0 258) 265 87 85
<b>Erenköy</b>	Bağdat Cad. Çubukçu Apt. No: 333 Kat: 2 D: 4 Kadıköy	(0 216) 348 82 82
<b>Gaziantep</b>	İncilipinar Mah. Gazimuhtarpaşa Bul. Kepkepzade Park İş Merkezi B Blok No: 18 Kat: 1 D: 5	(0 342) 232 35 35
<b>Girne</b>	Ziya Rızıkı Cad. Şehit Necati Gürkaya Sok. Kat: 1 D: 1 Girne - KKTC	(0 392) 815 14 54-55-56
<b>İzmir</b>	Şair Eşref Bul. Ragıp Şanlı İş Merkezi No: 6 Kat: 3 D: 306 Çankaya	(0 232) 445 01 61
<b>İzmir İrtibat Bürosu</b>	Şehit Nevres Bulvarı Eczacıbaşı Apartmanı No: 7 Kat: 2 Daire: 5 Pasaport Alsancak - Konak	(0 232) 241 24 50
<b>İzmit</b>	Hürriyet Cad. Kaya İşhanı No: 39/5 İzmit	(0 262) 323 11 33
<b>İzmit İrtibat Bürosu</b>	Ömerağa Mah. Alemdar Cad. İ. Kolaylı Apt. No: 8 Kat: 2 İzmit	(0 262) 260 01 01
<b>Karadeniz Ereğli</b>	Murtaza Mah. Hamamüstü Sok. İ. Esat Taneri İş Merkezi No: 19 Kat: 2 Karadeniz Ereğli	(0 372) 316 40 50
<b>Kartal</b>	Üsküdar Cad. Cevat Kayacan Apt. No: 26 Kat: 4 D: 8 Kartal	(0 216) 306 22 71 - 306 22 06
<b>Kayseri</b>	Hunat Mah. Nuh Mehmet Baldöktü Sok. Gürcüoğlu Plaza No: 5 K: 3 D: 11 Melikgazi	(0 352) 221 08 68 - 222 82 51
<b>Marmaris İrtibat Bürosu</b>	Kemeraltı Mah. Orgeneral Mustafa Muğlalı Cad. Güven Apt. No: 22 D: 2 Marmaris	(0 252) 321 08 00
<b>Merkez Şube</b>	Akat Mahallesi Meydan Caddesi B Blok No: 16 D: 7 (Eski No D: 9) Beşiktaş	(0 212) 355 46 46
<b>Mersin</b>	İnönü Mah. 1401 Sok. No:32 Pozcu Evo Kat:2 No:10-11 Yenişehir Mersin	(0 324) 238 11 89
<b>Trabzon İrtibat Bürosu</b>	Kemerkaya Mahallesi Halkevi Cad. Mandıralı İş Merkezi No: 4 Daire: 4 Ortahisar	(0 462) 432 24 50

## Uyarı Notu

Bu raporda yer alan yatırım bilgi, yorum ve tavsiyeleri, yorum ve tavsiyede bulunanların kişisel görüşlerine dayanmakta olup finansal bilgi ve genel yatırım tavsiyesi kapsamında hazırlanmıştır ve hiçbir şekilde yatırım danışmanlığı kapsamında değildir. Yatırım danışmanlığı hizmeti; yetkili kuruluşlar tarafından kişilerin risk ve getiri tercihleri dikkate alınarak kişiye özel sunulmaktadır. Burada yer alan yorum ve tavsiyeler ise genel niteliktedir. Bu tavsiyeler, mali durumunuz ile risk ve getiri tercihlerinize uygun olmayabilir. Bu nedenle, sadece burada yer alan bilgilere dayanarak yatırım kararı verilmesi beklentilerinize uygun sonuçlar doğurmayabilir.

Yatırım Danışmanlığı hizmeti talep edilmesi halinde; yatırımcının Tacirler Yatırım Menkul Değerler A.Ş. ile Yatırım Danışmanlığı sözleşmesi imzalamış olması, Yerindelik Testi'ni tamamlamış ve risk grubunun belirlemiş olması zorunludur.

Bu raporda yer alan her türlü bilgi, yorum ve tavsiye uygunluk testi ile tespit edilecek risk grubunuz ve getiri beklentiniz ile uyumlu olmayabilir. Dolayısıyla, uygunluk testi neticesinde risk grubunuz tespit edilmeden sadece burada yer alan bilgilere dayanılarak yatırım kararı verilmesi amaç, bilgi ve tecrübenize uygun sonuçlar doğurmayabilir.

Bu rapor herhangi bir sürede belirli bir getirinin sağlanacağına dair bir taahhüt içermemekte olup, zaman içerisinde piyasa koşullarında meydana gelen değişiklikler nedeniyle yorum ve tavsiyelerde değişiklikler söz konusu olabilir. Bu raporda bahsedilen yatırım araçlarının fiyatları ve değerleri yatırımcıların menfaatlerine aykırı olarak hareket edebilir ve netice itibarıyla yatırımcılar anaparalarını kaybetme riski ile karşı karşıya kalabilirler. Bu raporda yer alan geçmiş performans verileri gelecekte elde edilecek sonuçların bir garantisi olarak kabul edilemez.

Bu raporda yer alan tüm bilgiler ve görüşler yatırımcıları bilgilendirmek amacıyla, Tacirler Yatırım Menkul Değerler A.Ş. tarafından güncel ve güvenilir kaynaklardan temin edilmiş olmakla beraber, Tacirler Yatırım Menkul Değerler A.Ş. söz konusu bilgilerin doğru ve tam olduğunu taahhüt etmemektedir. Raporlardaki yorumlardan, bilgilerin tam veya doğru olmaması ve/veya güncellenme nedeniyle doğabilecek maddi ve manevi zararlardan Tacirler Yatırım Menkul Değerler A.Ş. ve çalışanları sorumlu tutulamaz.

Bu rapor, sadece gönderildiği kişilerin kullanımı içindir. Bu raporun tümü veya bir kısmı Tacirler Yatırım Menkul Değerler A.Ş.'nin yazılı izni olmadan çoğaltılamaz, yayımlanamaz veya üçüncü kişilere gösterilemez, ticari amaçla kullanılamaz. Aksi halde, Tacirler Yatırım Menkul Değerler A.Ş. uğramış olduğu bütün zarar ve ziyanı talep etme hakkını saklı tutar.