

## BIST 100 Teknik Analiz

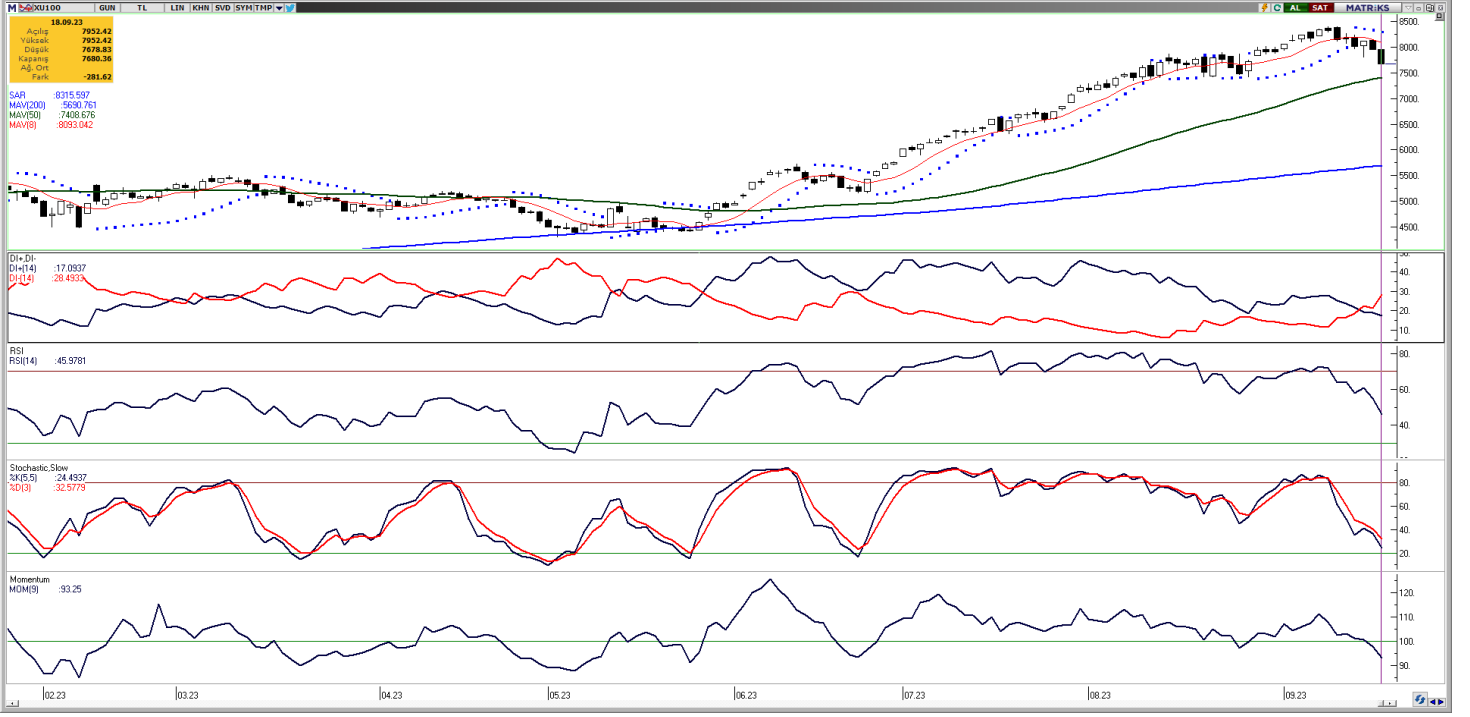

Vade	Üssel H.O.	H.O. Kesişim	Trend Yönü	Trendin Gücü	En son	5 gün önce	20 gün önce
Kısa	5 günlük	5-22	Yukarı	Zayıflayan yükseliş	7.941	8.130	7.800
Orta	22 günlük	22-50	Yukarı	Kuvvetlenen yükseliş	7.893	7.889	7.490
Uzun	50 günlük	50-200	Yukarı	Kuvvetlenen yükseliş	7.382	7.315	6.901

BIST-100	Destek 3	Destek 2	Destek 1	Kapanış	Pivot	Direnç 1	Direnç 2	Direnç 3
	7.450	7.527	7.604	7.680	7.771	7.757	7.834	7.911

Haftaya satıcı seyrile başlayan Bist-100 endeksi, %3,54 kayıpla 7.680,36 puan seviyesinden günlük kapanış gerçekleştirdi ve toplamda 109,82 milyar TL işlem hacmi gerçekleşti. Sektör endekslerinin tamamı günü kayıpla kapatırken en çok gerileyen ise %6,83 kayıpla madencilik sektörü oldu. İşlem hacmindeki günlük gerileme ve endeksin kritik bir destek noktası olan 21 günlük hareketli ortalaması seviyesinin altına sert düşmesi sebebiyle bugün de zayıf seyrin devam edebileceği kanısındayız. Bugün yukarı yönlü hareketlerde ilk olarak 7.757 direnç puan seviyesini ve ardından 7.834 direnç puan seviyesini takip edeceğiz. Olası aşağı yönlü hareketlerde ise 7.604 puan seviyesi ilk destek noktamızı oluştururken, ana destek noktamız 7.527 puan seviyesi.

GÜNLÜK TEKNİK ANALİZ BAZLI HİSSE ÖNERİLERİ					
Hisse	Beklenen Yön	İşlem seviyesi	Hedef	Stop-loss	Önceki gün en düşük - en yüksek
AKSA	Yükseliş	83,85	86,80	82,60	83,70 - 92,00
GARAN	Yükseliş	49,60	51,35	48,86	49,48 - 50,50
MGROS	Yükseliş	366,20	379,00	360,70	364,60 - 381,40
TUPRS	Yükseliş	138,50	143,40	136,40	136,30 - 142,60

## BİST-100 endeksine dahil hisse senetleri için tahmini işlem aralıkları

	Son Fiyat	Destek 3	Destek 2	Destek 1	Pivot	Direnç 1	Direnç 2	Direnç 3
<b>AEFES</b>	<b>99,70</b>	<b>92,33</b>	<b>95,77</b>	<b>97,73</b>	<b>101,17</b>	<b>103,13</b>	<b>106,57</b>	<b>108,53</b>
AGHOL	217,60	197,10	206,00	211,80	220,70	226,50	235,40	241,20
<b>AHGAZ</b>	<b>14,58</b>	<b>13,97</b>	<b>14,27</b>	<b>14,43</b>	<b>14,73</b>	<b>14,89</b>	<b>15,19</b>	<b>15,35</b>
AKBNK	28,54	27,39	27,79	28,17	28,57	28,95	29,35	29,73
<b>AKCNS</b>	<b>150,00</b>	<b>133,53</b>	<b>141,27</b>	<b>145,63</b>	<b>153,37</b>	<b>157,73</b>	<b>165,47</b>	<b>169,83</b>
AKFGY	5,05	4,69	4,82	4,94	5,07	5,19	5,32	5,44
<b>AKSA</b>	<b>83,85</b>	<b>72,73</b>	<b>78,22</b>	<b>81,03</b>	<b>86,52</b>	<b>89,33</b>	<b>94,82</b>	<b>97,63</b>
AKSEN	35,56	32,44	34,00	34,78	36,34	37,12	38,68	39,46
<b>ALARK</b>	<b>120,00</b>	<b>111,20</b>	<b>115,40</b>	<b>117,70</b>	<b>121,90</b>	<b>124,20</b>	<b>128,40</b>	<b>130,70</b>
ALBRK	3,86	3,68	3,76	3,81	3,89	3,94	4,02	4,07
<b>ALFAS</b>	<b>139,60</b>	<b>124,53</b>	<b>132,07</b>	<b>135,83</b>	<b>143,37</b>	<b>147,13</b>	<b>154,67</b>	<b>158,43</b>
ARCLK	154,50	143,83	149,17	151,83	157,17	159,83	165,17	167,83
<b>ASELS</b>	<b>38,44</b>	<b>35,64</b>	<b>37,04</b>	<b>37,74</b>	<b>39,14</b>	<b>39,84</b>	<b>41,24</b>	<b>41,94</b>
ASTOR	131,00	119,93	125,47	128,23	133,77	136,53	142,07	144,83
<b>ASUZU</b>	<b>241,60</b>	<b>214,40</b>	<b>227,20</b>	<b>234,40</b>	<b>247,20</b>	<b>254,40</b>	<b>267,20</b>	<b>274,40</b>
AYDEM	18,10	16,18	17,11	17,60	18,53	19,02	19,95	20,44
<b>BAGFS</b>	<b>41,00</b>	<b>36,67</b>	<b>38,19</b>	<b>39,59</b>	<b>41,11</b>	<b>42,51</b>	<b>44,03</b>	<b>45,43</b>
BERA	14,95	13,07	14,01	14,48	15,42	15,89	16,83	17,30
<b>BIMAS</b>	<b>268,00</b>	<b>261,63</b>	<b>264,27</b>	<b>266,13</b>	<b>268,77</b>	<b>270,63</b>	<b>273,27</b>	<b>275,13</b>
BIOEN	19,36	16,71	17,68	18,52	19,49	20,33	21,30	22,14
<b>BRSAN</b>	<b>780,00</b>	<b>688,47</b>	<b>722,73</b>	<b>751,37</b>	<b>785,63</b>	<b>814,27</b>	<b>848,53</b>	<b>877,17</b>
BRYAT	2312,50	1.955,83	2.134,17	2.223,33	2.401,67	2.490,83	2.669,17	2.758,33
<b>BUCIM</b>	<b>8,00</b>	<b>7,26</b>	<b>7,63</b>	<b>7,81</b>	<b>8,18</b>	<b>8,36</b>	<b>8,73</b>	<b>8,91</b>
CANTE	17,67	16,43	17,05	17,36	17,98	18,29	18,91	19,22
<b>CCOLA</b>	<b>373,50</b>	<b>354,03</b>	<b>362,17</b>	<b>367,83</b>	<b>375,97</b>	<b>381,63</b>	<b>389,77</b>	<b>395,43</b>
CEMTS	12,59	10,76	11,66	12,13	13,03	13,50	14,40	14,87
<b>CIMSA</b>	<b>229,00</b>	<b>203,13</b>	<b>215,47</b>	<b>222,23</b>	<b>234,57</b>	<b>241,33</b>	<b>253,67</b>	<b>260,43</b>
DOAS	255,00	236,60	245,80	250,40	259,60	264,20	273,40	278,00
<b>DOHOL</b>	<b>12,76</b>	<b>11,92</b>	<b>12,31</b>	<b>12,54</b>	<b>12,93</b>	<b>13,16</b>	<b>13,55</b>	<b>13,78</b>
ECILC	53,50	47,40	50,40	51,95	54,95	56,50	59,50	61,05
<b>ECZYT</b>	<b>218,80</b>	<b>197,70</b>	<b>206,60</b>	<b>212,70</b>	<b>221,60</b>	<b>227,70</b>	<b>236,60</b>	<b>242,70</b>
EGEEN	7651,90	6.827,10	7.239,50	7.445,70	7.858,10	8.064,30	8.476,70	8.682,90
<b>EKGYO</b>	<b>8,11</b>	<b>7,52</b>	<b>7,78</b>	<b>7,94</b>	<b>8,20</b>	<b>8,36</b>	<b>8,62</b>	<b>8,78</b>
ENJSA	49,16	45,37	46,91	48,03	49,57	50,69	52,23	53,35
<b>ENKAI</b>	<b>35,22</b>	<b>32,06</b>	<b>33,62</b>	<b>34,42</b>	<b>35,98</b>	<b>36,78</b>	<b>38,34</b>	<b>39,14</b>
EREGL	42,24	40,03	41,13	41,69	42,79	43,35	44,45	45,01
<b>EUREN</b>	<b>19,09</b>	<b>16,49</b>	<b>17,79</b>	<b>18,44</b>	<b>19,74</b>	<b>20,39</b>	<b>21,69</b>	<b>22,34</b>
FROTO	847,00	804,27	823,33	835,17	854,23	866,07	885,13	896,97
<b>GARAN</b>	<b>49,60</b>	<b>48,20</b>	<b>48,84</b>	<b>49,22</b>	<b>49,86</b>	<b>50,24</b>	<b>50,88</b>	<b>51,26</b>
GENIL	68,95	60,03	64,12	66,53	70,62	73,03	77,12	79,53
<b>GESAN</b>	<b>84,40</b>	<b>76,23</b>	<b>80,17</b>	<b>82,28</b>	<b>86,22</b>	<b>88,33</b>	<b>92,27</b>	<b>94,38</b>
GLYHO	12,30	11,45	11,87	12,09	12,51	12,73	13,15	13,37
<b>GSDHO</b>	<b>4,28</b>	<b>4,04</b>	<b>4,16</b>	<b>4,22</b>	<b>4,34</b>	<b>4,40</b>	<b>4,52</b>	<b>4,58</b>
GUBRF	327,90	316,67	322,03	324,97	330,33	333,27	338,63	341,57
<b>GWIND</b>	<b>30,88</b>	<b>26,77</b>	<b>28,83</b>	<b>29,85</b>	<b>31,91</b>	<b>32,93</b>	<b>34,99</b>	<b>36,01</b>
HALKB	15,79	14,79	15,26	15,52	15,99	16,25	16,72	16,98
<b>HEKTS</b>	<b>23,30</b>	<b>21,35</b>	<b>22,33</b>	<b>22,81</b>	<b>23,79</b>	<b>24,27</b>	<b>25,25</b>	<b>25,73</b>
IPEKE	43,22	35,85	39,29	41,25	44,69	46,65	50,09	52,05
<b>ISCTR</b>	<b>21,82</b>	<b>20,25</b>	<b>20,77</b>	<b>21,29</b>	<b>21,81</b>	<b>22,33</b>	<b>22,85</b>	<b>23,37</b>
ISDMR	38,62	36,07	37,21	37,91	39,05	39,75	40,89	41,59

## BİST-100 endeksine dahil hisse senetleri için tahmini işlem aralıkları

	Son Fiyat	Destek 3	Destek 2	Destek 1	Pivot	Direnç 1	Direnç 2	Direnç 3
ISGYO	22,26	19,83	21,05	21,65	22,87	23,47	24,69	25,29
ISMEN	35,16	32,57	33,79	34,47	35,69	36,37	37,59	38,27
IZMDC	7,01	6,46	6,74	6,87	7,15	7,28	7,56	7,69
KARSN	11,17	10,30	10,68	10,92	11,30	11,54	11,92	12,16
KCAER	24,86	22,01	23,41	24,13	25,53	26,25	27,65	28,37
KCHOL	133,20	125,53	128,87	131,03	134,37	136,53	139,87	142,03
KMPUR	75,00	68,33	71,67	73,33	76,67	78,33	81,67	83,33
KONTR	262,70	243,63	253,17	257,93	267,47	272,23	281,77	286,53
KONYA	5120,10	4.709,13	4.912,97	5.016,53	5.220,37	5.323,93	5.527,77	5.631,33
KORDS	82,10	75,80	78,90	80,50	83,60	85,20	88,30	89,90
KOZAA	63,15	55,27	59,08	61,12	64,93	66,97	70,78	72,82
KOZAL	27,76	24,45	26,07	26,91	28,53	29,37	30,99	31,83
KRDMD	25,12	23,81	24,39	24,75	25,33	25,69	26,27	26,63
KZBGY	20,56	18,67	19,61	20,09	21,03	21,51	22,45	22,93
MAVI	109,50	97,57	102,63	106,07	111,13	114,57	119,63	123,07
MGROS	366,20	343,27	353,93	360,07	370,73	376,87	387,53	393,67
ODAS	11,45	10,05	10,75	11,10	11,80	12,15	12,85	13,20
OTKAR	335,60	295,73	315,67	325,63	345,57	355,53	375,47	385,43
OYAKC	66,30	61,83	64,07	65,18	67,42	68,53	70,77	71,88
PENTA	22,28	20,69	21,45	21,87	22,63	23,05	23,81	24,23
PETKM	18,51	17,12	17,82	18,16	18,86	19,20	19,90	20,24
PGSUS	758,40	698,00	728,20	743,30	773,50	788,60	818,80	833,90
PSGYO	5,37	4,53	4,79	5,08	5,34	5,63	5,89	6,18
QUAGR	6,16	5,69	5,93	6,04	6,28	6,39	6,63	6,74
SAHOL	55,80	51,30	53,50	54,65	56,85	58,00	60,20	61,35
SASA	46,40	42,64	44,52	45,46	47,34	48,28	50,16	51,10
SELEC	58,70	52,43	55,37	57,03	59,97	61,63	64,57	66,23
SISE	51,95	48,55	50,25	51,10	52,80	53,65	55,35	56,20
SKBNK	5,76	5,17	5,34	5,55	5,72	5,93	6,10	6,31
SMRTG	68,40	63,40	65,90	67,15	69,65	70,90	73,40	74,65
SNGYO	3,13	2,89	3,01	3,07	3,19	3,25	3,37	3,43
SOKM	61,85	57,02	58,48	60,17	61,63	63,32	64,78	66,47
TAVHL	107,40	98,63	102,87	105,13	109,37	111,63	115,87	118,13
TCELL	54,05	48,22	50,88	52,47	55,13	56,72	59,38	60,97
THYAO	218,10	201,43	208,97	213,53	221,07	225,63	233,17	237,73
TKFEN	48,30	43,10	45,70	47,00	49,60	50,90	53,50	54,80
TKNSA	23,98	22,22	23,10	23,54	24,42	24,86	25,74	26,18
TOASO	282,00	267,87	273,93	277,97	284,03	288,07	294,13	298,17
TSKB	7,10	6,59	6,81	6,95	7,17	7,31	7,53	7,67
TTKOM	23,50	21,41	22,35	22,93	23,87	24,45	25,39	25,97
TTRAK	904,80	845,20	874,00	889,40	918,20	933,60	962,40	977,80
TUKAS	10,40	9,22	9,73	10,07	10,58	10,92	11,43	11,77
TUPRS	138,50	129,37	132,83	135,67	139,13	141,97	145,43	148,27
ULKER	72,05	65,05	68,55	70,30	73,80	75,55	79,05	80,80
VAKBN	13,44	12,51	12,97	13,21	13,67	13,91	14,37	14,61
VESBE	15,55	14,11	14,83	15,19	15,91	16,27	16,99	17,35
VESTL	60,35	55,22	57,78	59,07	61,63	62,92	65,48	66,77
YKBNK	15,94	15,35	15,63	15,78	16,06	16,21	16,49	16,64
YYLGD	20,20	18,17	19,15	19,67	20,65	21,17	22,15	22,67
ZOREN	4,59	4,23	4,41	4,50	4,68	4,77	4,95	5,04

### Dip Zirve Analizi (BİST-50 endeksine dahil hisse senetleri için)

Hisse Senedi	Son Fiyat (TL)	52 hafta		Yılbaşından beri		Dipten uzaklık		Zirveye yakınlık		Dipten uzaklık sıralaması		Zirveye yakınlık sıralaması	
		En düşük	En Yüksek	En düşük	En Yüksek	52 hafta	YBB	52 hafta	YBB	52 hafta	YBB	52 hafta	YBB
AEFES	99,70	38,90	118,58	44,83	118,58	%156	%122	%19	%19	23,00	37,00	19,00	19,00
AKBNK	28,54	9,73	33,62	13,02	33,62	%193	%119	%18	%18	29,00	34,00	24,00	24,00
AKSA	83,85	52,51	96,31	55,75	96,31	%60	%50	%15	%15	3,00	5,00	31,00	31,00
AKSEN	35,56	25,84	52,89	25,84	46,20	%38	%38	%49	%30	1,00	3,00	3,00	6,00
ALARK	120,00	50,76	135,99	50,76	135,99	%136	%136	%13	%13	19,00	38,00	35,00	35,00
ARCLK	154,50	67,00	171,40	84,15	171,40	%131	%84	%11	%11	16,00	19,00	43,00	43,00
ASELS	38,44	14,19	43,96	19,39	43,96	%171	%98	%14	%14	25,00	28,00	33,00	33,00
ASTOR	131,00	13,60	151,40	13,60	151,40	%863	%863	%16	%16	50,00	50,00	30,00	30,00
BIMAS	268,00	110,28	286,20	113,31	286,20	%143	%137	%7	%7	21,00	39,00	50,00	50,00
CIMSA	229,00	51,90	274,40	73,69	274,40	%341	%211	%20	%20	45,00	47,00	14,00	14,00
DOAS	255,00	79,16	325,81	104,45	325,81	%222	%144	%28	%28	35,00	41,00	8,00	8,00
DOHOL	12,76	4,31	15,28	7,51	15,28	%196	%70	%20	%20	30,00	13,00	16,00	16,00
EGEEN	7.651,90	2116,33	8630,00	3836,00	8630,00	%262	%99	%13	%13	42,00	29,00	37,00	37,00
EKGYO	8,11	3,44	9,75	5,23	9,75	%136	%55	%20	%20	17,00	8,00	13,00	13,00
ENJSA	49,16	15,41	56,10	25,20	56,10	%219	%95	%14	%14	34,00	24,00	34,00	34,00
ENKAI	35,22	15,56	39,04	22,94	39,04	%126	%54	%11	%11	13,00	7,00	44,00	44,00
EREGL	42,24	27,56	53,55	27,72	53,55	%53	%52	%27	%27	2,00	6,00	9,00	9,00
FROTO	847,00	302,29	987,80	434,88	987,80	%180	%95	%17	%17	27,00	23,00	27,00	27,00
GARAN	49,60	16,52	58,65	19,12	58,65	%200	%159	%18	%18	31,00	44,00	21,00	21,00
GESAN	84,40	16,20	116,10	43,03	116,10	%421	%96	%38	%38	47,00	25,00	4,00	3,00
GUBRF	327,90	114,80	390,70	166,00	390,70	%186	%98	%19	%19	28,00	26,00	17,00	17,00
HALKB	15,79	6,87	17,69	8,84	17,69	%130	%79	%12	%12	15,00	16,00	39,00	39,00
HEKTS	23,30	14,35	51,30	22,20	41,10	%62	%5	%120	%76	4,00	1,00	1,00	1,00
ISCTR	21,82	6,77	25,30	8,67	25,30	%222	%152	%16	%16	36,00	42,00	28,00	28,00
KCHOL	133,20	43,31	149,20	66,65	149,20	%208	%100	%12	%12	32,00	30,00	40,00	40,00
KONTR	262,70	43,00	300,80	103,81	300,80	%511	%153	%15	%15	49,00	43,00	32,00	32,00
KOZAA	63,15	25,86	75,65	30,38	75,65	%144	%108	%20	%20	22,00	32,00	15,00	15,00
KOZAL	27,76	8,08	33,92	15,66	33,92	%243	%77	%22	%22	41,00	15,00	12,00	12,00
KRDMD	25,12	11,23	27,74	13,05	27,74	%124	%93	%10	%10	12,00	22,00	45,00	45,00
MGROS	366,20	88,16	407,00	115,25	407,00	%315	%218	%11	%11	44,00	48,00	42,00	42,00
ODAS	11,45	4,75	13,50	4,75	13,50	%141	%141	%18	%18	20,00	40,00	23,00	23,00
OYAKC	66,30	13,11	78,95	17,80	78,95	%406	%272	%19	%19	46,00	49,00	18,00	18,00
PETKM	18,51	11,35	21,60	11,76	21,60	%63	%57	%17	%17	5,00	9,00	26,00	26,00
PGSUS	758,40	227,50	979,50	403,00	979,50	%233	%88	%29	%29	38,00	21,00	7,00	7,00
SAHOL	55,80	23,68	65,15	34,12	65,15	%136	%64	%17	%17	18,00	11,00	25,00	25,00
SASA	46,40	23,20	82,22	38,65	70,00	%100	%20	%77	%51	10,00	2,00	2,00	2,00
SISE	51,95	24,04	57,05	34,71	57,05	%116	%50	%10	%10	11,00	4,00	47,00	47,00
SMRTG	68,40	11,26	89,15	25,71	89,15	%507	%166	%30	%30	48,00	45,00	6,00	5,00
SOKM	61,85	18,27	67,30	21,57	67,30	%239	%187	%9	%9	40,00	46,00	48,00	48,00
TAVHL	107,40	60,70	133,50	63,70	133,50	%77	%69	%24	%24	6,00	12,00	10,00	10,00
TCELL	54,05	19,41	62,65	30,20	62,65	%178	%79	%16	%16	26,00	17,00	29,00	29,00
THYAO	218,10	65,05	269,80	115,90	269,80	%235	%88	%24	%24	39,00	20,00	11,00	11,00
TKFEN	48,30	24,44	53,95	24,44	53,95	%98	%98	%12	%12	8,00	27,00	41,00	41,00
TOASO	282,00	86,47	316,60	133,28	316,60	%226	%112	%12	%12	37,00	33,00	38,00	38,00
TSKB	7,10	2,30	8,01	3,45	8,01	%209	%106	%13	%13	33,00	31,00	36,00	36,00
TTKOM	23,50	10,34	27,88	13,10	27,88	%127	%79	%19	%19	14,00	18,00	20,00	20,00
TUPRS	138,50	37,99	149,50	62,38	149,50	%265	%122	%8	%8	43,00	36,00	49,00	49,00
VAKBN	13,44	6,78	15,88	7,88	15,88	%98	%71	%18	%18	9,00	14,00	22,00	22,00
VESTL	60,35	30,56	81,10	37,26	81,10	%97	%62	%34	%34	7,00	10,00	5,00	4,00
YKBNK	15,94	6,01	17,60	7,19	17,60	%165	%122	%10	%10	24,00	35,00	46,00	46,00

YBB: Yılbaşından bugüne

## Yatırım Merkezlerimiz

### Genel Müdürlük

Nispetiye Cad. B-3 Blok Kat: 9 Akmerkez Etiler - İSTANBUL  
0 212 355 46 46

<b>Adana</b>	Cemal Paşa Mah. Gazipaşa Bul. Cemal Uğurlu Apt. Kat: 1 D: 4	(0 322) 457 77 55
<b>Akatlar İrtibat Bürosu</b>	Akat Mahallesi Meydan Caddesi B Blok No: 16 D: 8 (Eski No D: 10) Beşiktaş	(0 212) 355 46 46
<b>Ankara</b>	Remzi Oğuz Arık Mah. Tunalı Hilmi Cad. Yaprak Apt. No: 94 Kat: 2 D: 9 Kavaklıdere Çankaya	(0 312) 435 18 36
<b>Ankara - Çukurambar İrtibat Bürosu</b>	Kızılırmak Mah.Ufuk Üniversitesi Cad. Next Level Loft Ofis No: 4/65 Kat: 24 Söğütözü Çankaya	(0 312) 909 87 70
<b>Antalya</b>	Şirinyalı Mah. İsmet Gökşen Cad. Özden Apt. No:82/6 Muratpaşa	(0 242) 248 45 20
<b>Bakırköy</b>	İstanbul Cad. Bakırköy İş Merkezi No: 6 Kat: 4 D: 14 Bakırköy	(0 212) 570 52 59
<b>Bodrum İrtibat Bürosu</b>	Konacık Mahallesi, Atatürk Bulvarı, Arbor-Abdullah Ünal Çabuk İş Merkezi No: 285/1-A6 Bodrum	(0212) 355 46 46
<b>Bursa</b>	Muradiye Mah. Çekirge Cad. Koçer Apt. No: 49 Kat: 2 D: 4 Osmangazi	(0 224) 225 64 10
<b>Çankaya İrtibat Bürosu</b>	Çankaya Mahallesi Cinnah Caddesi Cinnah Apartmanı No: 55 D: 7-8 Çankaya / ANKARA	(0212) 355 46 46
<b>Denizli</b>	Urban İş Merkezi 2. Ticari Yol Daire 26 Kat: 6 Bayramyeri	(0 258) 265 87 85
<b>Erenköy</b>	Bağdat Cad. Çubukçu Apt. No: 333 Kat: 2 D: 4 Kadıköy	(0 216) 348 82 82
<b>Gaziantep</b>	İncilipinar Mah. Gazimuhtarpaşa Bul. Kepkepzade Park İş Merkezi B Blok No: 18 Kat: 1 D: 5	(0 342) 232 35 35
<b>Girne</b>	Ziya Rızıkı Cad. Şehit Necati Gürkaya Sok. Kat: 1 D: 1 Girne - KKTC	(0 392) 815 14 54-55-56
<b>İzmir</b>	Şair Eşref Bul. Ragıp Şanlı İş Merkezi No: 6 Kat: 3 D: 306 Çankaya	(0 232) 445 01 61
<b>İzmir İrtibat Bürosu</b>	Şehit Nevres Bulvarı Eczacıbaşı Apartmanı No: 7 Kat: 2 Daire: 5 Pasaport Alsancak - Konak	(0 232) 241 24 50
<b>İzmit</b>	Hürriyet Cad. Kaya İşhanı No: 39/5 İzmit	(0 262) 323 11 33
<b>İzmit İrtibat Bürosu</b>	Ömerağa Mah. Alemdar Cad. İ. Kolaylı Apt. No: 8 Kat: 2 İzmit	(0 262) 260 01 01
<b>Karadeniz Ereğli</b>	Murtaza Mah. Hamamüstü Sok. İ. Esat Taneri İş Merkezi No: 19 Kat: 2 Karadeniz Ereğli	(0 372) 316 40 50
<b>Kartal</b>	Üsküdar Cad. Cevat Kayacan Apt. No: 26 Kat: 4 D: 8 Kartal	(0 216) 306 22 71 - 306 22 06
<b>Kayseri</b>	Hunat Mah. Nuh Mehmet Baldöktü Sok. Gürcüoğlu Plaza No: 5 K: 3 D: 11 Melikgazi	(0 352) 221 08 68 - 222 82 51
<b>Marmaris İrtibat Bürosu</b>	Kemeraltı Mah. Orgeneral Mustafa Muğlalı Cad. Güven Apt. No: 22 D: 2 Marmaris	(0 252) 321 08 00
<b>Merkez Şube</b>	Akat Mahallesi Meydan Caddesi B Blok No: 16 D: 7 (Eski No D: 9) Beşiktaş	(0 212) 355 46 46
<b>Mersin</b>	İnönü Mah. 1401 Sok. No:32 Pozcu Evo Kat:2 No:10-11 Yenişehir Mersin	(0 324) 238 11 89
<b>Trabzon İrtibat Bürosu</b>	Kemer kaya Mahallesi Halkevi Cad. Mandıralı İş Merkezi No: 4 Daire: 4 Ortahisar	(0 462) 432 24 50

## Uyarı Notu

Bu raporda yer alan yatırım bilgi, yorum ve tavsiyeleri, yorum ve tavsiyede bulunanların kişisel görüşlerine dayanmakta olup finansal bilgi ve genel yatırım tavsiyesi kapsamında hazırlanmıştır ve hiçbir şekilde yatırım danışmanlığı kapsamında değildir. Yatırım danışmanlığı hizmeti; yetkili kuruluşlar tarafından kişilerin risk ve getiri tercihleri dikkate alınarak kişiye özel sunulmaktadır. Burada yer alan yorum ve tavsiyeler ise genel niteliktedir. Bu tavsiyeler, mali durumunuz ile risk ve getiri tercihlerinize uygun olmayabilir. Bu nedenle, sadece burada yer alan bilgilere dayanarak yatırım kararı verilmesi beklentilerinize uygun sonuçlar doğurmayabilir.

Yatırım Danışmanlığı hizmeti talep edilmesi halinde; yatırımcının Tacirler Yatırım Menkul Değerler A.Ş. ile Yatırım Danışmanlığı sözleşmesi imzalamış olması, Yerindelik Testi'ni tamamlamış ve risk grubunun belirlemiş olması zorunludur.

Bu raporda yer alan her türlü bilgi, yorum ve tavsiye uygunluk testi ile tespit edilecek risk grubunuz ve getiri beklentiniz ile uyumlu olmayabilir. Dolayısıyla, uygunluk testi neticesinde risk grubunuz tespit edilmeden sadece burada yer alan bilgilere dayanılarak yatırım kararı verilmesi amaç, bilgi ve tecrübenize uygun sonuçlar doğurmayabilir.

Bu rapor herhangi bir sürede belirli bir getirinin sağlanacağına dair bir taahhüt içermemekte olup, zaman içerisinde piyasa koşullarında meydana gelen değişiklikler nedeniyle yorum ve tavsiyelerde değişiklikler söz konusu olabilir. Bu raporda bahsedilen yatırım araçlarının fiyatları ve değerleri yatırımcıların menfaatlerine aykırı olarak hareket edebilir ve netice itibarıyla yatırımcılar anaparalarını kaybetme riski ile karşı karşıya kalabilirler. Bu raporda yer alan geçmiş performans verileri gelecekte elde edilecek sonuçların bir garantisi olarak kabul edilemez.

Bu raporda yer alan tüm bilgiler ve görüşler yatırımcıları bilgilendirmek amacıyla, Tacirler Yatırım Menkul Değerler A.Ş. tarafından güncel ve güvenilir kaynaklardan temin edilmiş olmakla beraber, Tacirler Yatırım Menkul Değerler A.Ş. söz konusu bilgilerin doğru ve tam olduğunu taahhüt etmemektedir. Raporlardaki yorumlardan, bilgilerin tam veya doğru olmaması ve/veya güncellenme nedeniyle doğabilecek maddi ve manevi zararlardan Tacirler Yatırım Menkul Değerler A.Ş. ve çalışanları sorumlu tutulamaz.

Bu rapor, sadece gönderildiği kişilerin kullanımı içindir. Bu raporun tümü veya bir kısmı Tacirler Yatırım Menkul Değerler A.Ş.'nin yazılı izni olmadan çoğaltılamaz, yayımlanamaz veya üçüncü kişilere gösterilemez, ticari amaçla kullanılamaz. Aksi halde, Tacirler Yatırım Menkul Değerler A.Ş. uğramış olduğu bütün zarar ve ziyanı talep etme hakkını saklı tutar.