

## BIST 100 Teknik Analiz

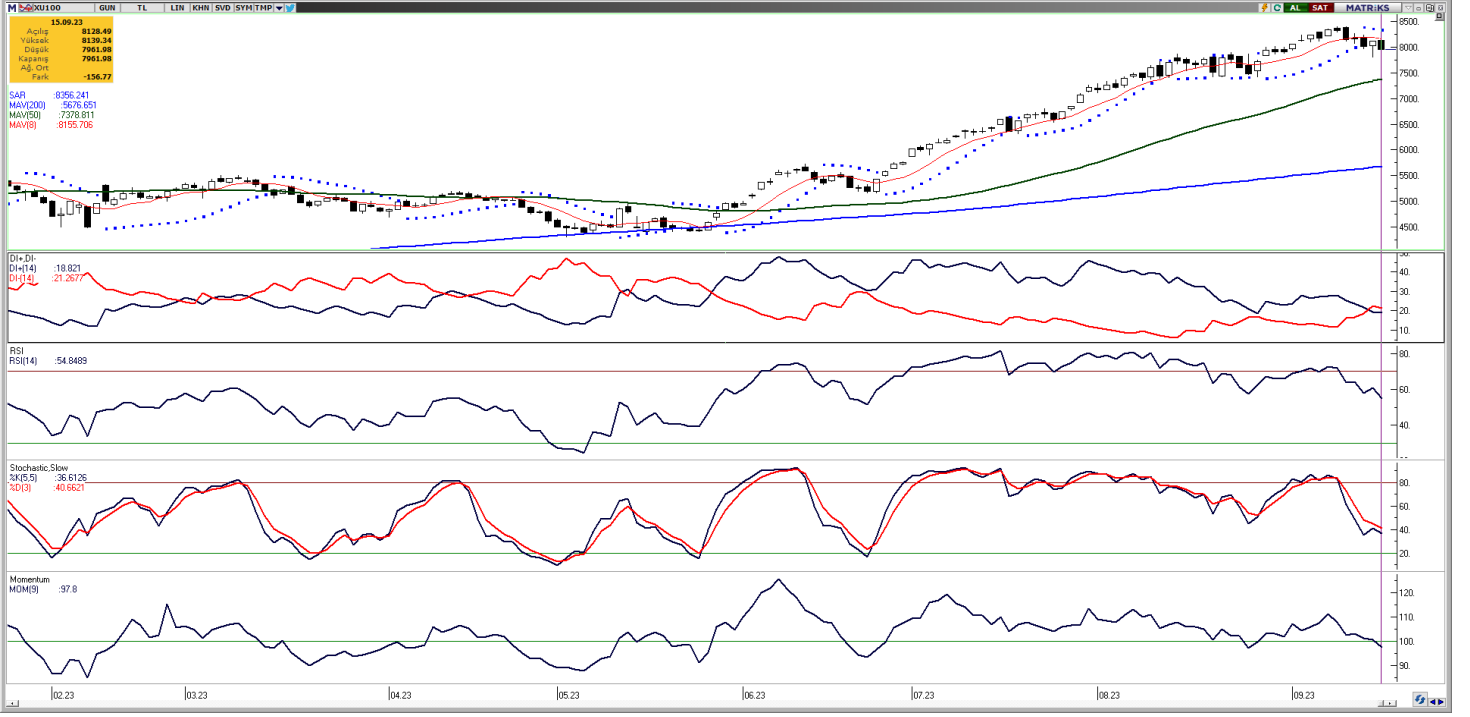

Vade	Üssel H.O.	H.O. Kesişim	Trend Yönü	Trendin Gücü	En son	5 gün önce	20 gün önce
Kısa	5 günlük	5-22	Yukarı	Zayıflayan yükseliş	8.072	8.231	7.648
Orta	22 günlük	22-50	Yukarı	Kuvvetlenen yükseliş	7.913	7.821	7.403
Uzun	50 günlük	50-200	Yukarı	Kuvvetlenen yükseliş	7.370	7.214	6.816

BIST-100	Destek 3	Destek 2	Destek 1	Kapanış	Pivot	Direnç 1	Direnç 2	Direnç 3
	7.723	7.803	7.882	7.962	8.021	8.042	8.121	8.201

Geçtiğimiz haftanın son işlem gününde satıcılar seyrizleyen Bist-100 endeksi, %1,93 kayıpla 7.961,98 puan seviyesinden günlük kapanış gerçekleştirdi ve toplamda 132,5 milyar TL işlem hacmi gerçekleşti. Sektör endeksleri arasında en çok getiri sağlayan %2,34 kazanç ile gayrimenkul yatırım ortaklığı olurken en çok zarar eden ise %5,71 kayıpla iletişim sektörü oldu. Endeks seansı önemli bir destek noktası olan 21 günlük hareketli ortalaması seviyesinden aynı hafta içerisinde ikinci defa dönerek kapattı. 8 günlük hareketli ortalaması ve 21 günlük hareketli ortalamasının arasında sıkışan endeksin kısa-orta vade seyrinde bu hafta gerçekleşecek fiyat hareketleri kritik önem taşıyor. Bugün yukarı yönlü hareketlerde ilk olarak 8.042 direnç puan seviyesini ve ardından 8.121 direnç puan seviyesini takip edeceğiz. Olası aşağı yönlü hareketlerde ise 7.882 puan seviyesi ilk destek noktamızı oluştururken, ana destek noktamız 7.803 puan seviyesi.

### GÜNLÜK TEKNİK ANALİZ BAZLI HİSSE ÖNERİLERİ

Hisse	Beklenen Yön	İşlem seviyesi	Hedef	Stop-loss	Önceki gün en düşük - en yüksek
ARCLK	Yükseliş	162,60	168,30	160,20	159,00 - 165,00
GWIND	Yükseliş	32,66	33,80	32,18	31,74 - 33,34
KRDMD	Yükseliş	25,92	26,84	25,54	25,76 - 26,98
TSKB	Yükseliş	7,32	7,58	7,21	7,23 - 7,48

## BİST-100 endeksine dahil hisse senetleri için tahmini işlem aralıkları

	Son Fiyat	Destek 3	Destek 2	Destek 1	Pivot	Direnç 1	Direnç 2	Direnç 3
<b>AEFES</b>	<b>104,50</b>	<b>97,17</b>	<b>100,83</b>	<b>102,67</b>	<b>106,33</b>	<b>108,17</b>	<b>111,83</b>	<b>113,67</b>
AGHOL	229,20	216,33	221,47	225,33	230,47	234,33	239,47	243,33
<b>AHGAZ</b>	<b>14,82</b>	<b>14,16</b>	<b>14,33</b>	<b>14,58</b>	<b>14,75</b>	<b>15,00</b>	<b>15,17</b>	<b>15,42</b>
AKBNK	28,44	26,79	27,61	28,03	28,85	29,27	30,09	30,51
<b>AKCNS</b>	<b>159,30</b>	<b>147,57</b>	<b>150,63</b>	<b>154,97</b>	<b>158,03</b>	<b>162,37</b>	<b>165,43</b>	<b>169,77</b>
AKFGY	5,05	4,49	4,63	4,84	4,98	5,19	5,33	5,54
<b>AKSA</b>	<b>90,70</b>	<b>83,18</b>	<b>85,87</b>	<b>88,28</b>	<b>90,97</b>	<b>93,38</b>	<b>96,07</b>	<b>98,48</b>
AKSEN	37,60	35,63	36,61	37,11	38,09	38,59	39,57	40,07
<b>ALARK</b>	<b>125,30</b>	<b>117,93</b>	<b>120,97</b>	<b>123,13</b>	<b>126,17</b>	<b>128,33</b>	<b>131,37</b>	<b>133,53</b>
ALBRK	3,96	3,77	3,84	3,90	3,97	4,03	4,10	4,16
<b>ALFAS</b>	<b>151,70</b>	<b>138,63</b>	<b>142,97</b>	<b>147,33</b>	<b>151,67</b>	<b>156,03</b>	<b>160,37</b>	<b>164,73</b>
ARCLK	162,60	153,40	156,20	159,40	162,20	165,40	168,20	171,40
<b>ASELS</b>	<b>40,82</b>	<b>38,37</b>	<b>39,49</b>	<b>40,15</b>	<b>41,27</b>	<b>41,93</b>	<b>43,05</b>	<b>43,71</b>
ASTOR	139,00	130,67	133,13	136,07	138,53	141,47	143,93	146,87
<b>ASUZU</b>	<b>251,50</b>	<b>228,70</b>	<b>240,10</b>	<b>245,80</b>	<b>257,20</b>	<b>262,90</b>	<b>274,30</b>	<b>280,00</b>
AYDEM	18,90	17,50	17,96	18,43	18,89	19,36	19,82	20,29
<b>BAGFS</b>	<b>40,14</b>	<b>37,53</b>	<b>38,31</b>	<b>39,23</b>	<b>40,01</b>	<b>40,93</b>	<b>41,71</b>	<b>42,63</b>
BERA	15,36	13,47	13,95	14,66	15,14	15,85	16,33	17,04
<b>BIMAS</b>	<b>270,00</b>	<b>248,40</b>	<b>259,20</b>	<b>264,60</b>	<b>275,40</b>	<b>280,80</b>	<b>291,60</b>	<b>297,00</b>
BIOEN	20,08	19,22	19,59	19,83	20,20	20,44	20,81	21,05
<b>BRSAN</b>	<b>748,70</b>	<b>661,03</b>	<b>678,57</b>	<b>713,63</b>	<b>731,17</b>	<b>766,23</b>	<b>783,77</b>	<b>818,83</b>
BRYAT	2460,80	2.049,03	2.166,67	2.313,73	2.431,37	2.578,43	2.696,07	2.843,13
<b>BUCIM</b>	<b>8,54</b>	<b>8,07</b>	<b>8,25</b>	<b>8,40</b>	<b>8,58</b>	<b>8,73</b>	<b>8,91</b>	<b>9,06</b>
CANTE	18,60	15,57	16,67	17,63	18,73	19,69	20,79	21,75
<b>CCOLA</b>	<b>384,10</b>	<b>365,40</b>	<b>374,30</b>	<b>379,20</b>	<b>388,10</b>	<b>393,00</b>	<b>401,90</b>	<b>406,80</b>
CEMTS	13,72	12,74	13,02	13,37	13,65	14,00	14,28	14,63
<b>CIMSA</b>	<b>245,80</b>	<b>222,37</b>	<b>232,73</b>	<b>239,27</b>	<b>249,63</b>	<b>256,17</b>	<b>266,53</b>	<b>273,07</b>
DOAS	269,60	258,67	262,73	266,17	270,23	273,67	277,73	281,17
<b>DOHOL</b>	<b>13,31</b>	<b>12,78</b>	<b>13,02</b>	<b>13,17</b>	<b>13,41</b>	<b>13,56</b>	<b>13,80</b>	<b>13,95</b>
ECILC	54,95	48,60	51,55	53,25	56,20	57,90	60,85	62,55
<b>ECZYT</b>	<b>216,90</b>	<b>196,93</b>	<b>206,17</b>	<b>211,53</b>	<b>220,77</b>	<b>226,13</b>	<b>235,37</b>	<b>240,73</b>
EGEEN	8300,00	7.344,83	7.667,87	7.983,93	8.306,97	8.623,03	8.946,07	9.262,13
<b>EKGYO</b>	<b>8,35</b>	<b>7,99</b>	<b>8,17</b>	<b>8,26</b>	<b>8,44</b>	<b>8,53</b>	<b>8,71</b>	<b>8,80</b>
ENJSA	50,20	46,87	48,53	49,37	51,03	51,87	53,53	54,37
<b>ENKAI</b>	<b>36,70</b>	<b>33,37</b>	<b>34,89</b>	<b>35,79</b>	<b>37,31</b>	<b>38,21</b>	<b>39,73</b>	<b>40,63</b>
EREGL	44,00	42,40	43,20	43,60	44,40	44,80	45,60	46,00
<b>EUREN</b>	<b>19,75</b>	<b>17,90</b>	<b>18,49</b>	<b>19,12</b>	<b>19,71</b>	<b>20,34</b>	<b>20,93</b>	<b>21,56</b>
FROTO	873,30	820,50	846,90	860,10	886,50	899,70	926,10	939,30
<b>GARAN</b>	<b>50,00</b>	<b>47,43</b>	<b>48,57</b>	<b>49,28</b>	<b>50,42</b>	<b>51,13</b>	<b>52,27</b>	<b>52,98</b>
GENIL	69,60	62,33	65,87	67,73	71,27	73,13	76,67	78,53
<b>GESAN</b>	<b>89,70</b>	<b>85,05</b>	<b>86,90</b>	<b>88,30</b>	<b>90,15</b>	<b>91,55</b>	<b>93,40</b>	<b>94,80</b>
GLYHO	13,00	12,03	12,23	12,61	12,81	13,19	13,39	13,77
<b>GSDHO</b>	<b>4,44</b>	<b>4,27</b>	<b>4,35</b>	<b>4,40</b>	<b>4,48</b>	<b>4,53</b>	<b>4,61</b>	<b>4,66</b>
GUBRF	333,00	314,17	323,33	328,17	337,33	342,17	351,33	356,17
<b>GWIND</b>	<b>32,66</b>	<b>30,22</b>	<b>30,98</b>	<b>31,82</b>	<b>32,58</b>	<b>33,42</b>	<b>34,18</b>	<b>35,02</b>
HALKB	16,92	14,88	15,59	16,26	16,97	17,64	18,35	19,02
<b>HEKTS</b>	<b>24,64</b>	<b>23,89</b>	<b>24,27</b>	<b>24,45</b>	<b>24,83</b>	<b>25,01</b>	<b>25,39</b>	<b>25,57</b>
IPEKE	47,32	44,44	45,88	46,60	48,04	48,76	50,20	50,92
<b>ISCTR</b>	<b>21,58</b>	<b>20,03</b>	<b>20,69</b>	<b>21,13</b>	<b>21,79</b>	<b>22,23</b>	<b>22,89</b>	<b>23,33</b>
ISDMR	40,22	36,44	37,62	38,92	40,10	41,40	42,58	43,88

## BİST-100 endeksine dahil hisse senetleri için tahmini işlem aralıkları

	Son Fiyat	Destek 3	Destek 2	Destek 1	Pivot	Direnç 1	Direnç 2	Direnç 3
ISGYO	23,82	20,45	21,13	22,47	23,15	24,49	25,17	26,51
ISMEN	36,56	33,57	34,95	35,75	37,13	37,93	39,31	40,11
IZMDC	7,38	7,10	7,21	7,30	7,41	7,50	7,61	7,70
KARSN	11,69	10,80	11,14	11,41	11,75	12,02	12,36	12,63
KCAER	25,76	23,86	24,48	25,12	25,74	26,38	27,00	27,64
KCHOL	136,40	129,47	132,93	134,67	138,13	139,87	143,33	145,07
KMPUR	80,10	72,88	75,17	77,63	79,92	82,38	84,67	87,13
KONTR	279,00	265,07	269,13	274,07	278,13	283,07	287,13	292,07
KONYA	5424,20	4.847,97	5.015,53	5.219,87	5.387,43	5.591,77	5.759,33	5.963,67
KORDS	86,65	82,43	84,42	85,53	87,52	88,63	90,62	91,73
KOZAA	67,95	62,83	65,32	66,63	69,12	70,43	72,92	74,23
KOZAL	29,78	27,65	28,71	29,25	30,31	30,85	31,91	32,45
KRDMD	25,92	24,24	25,00	25,46	26,22	26,68	27,44	27,90
KZBGY	21,58	20,51	20,91	21,25	21,65	21,99	22,39	22,73
MAVI	112,20	107,23	109,27	110,73	112,77	114,23	116,27	117,73
MGROS	381,40	347,27	364,33	372,87	389,93	398,47	415,53	424,07
ODAS	12,28	9,95	10,41	11,35	11,81	12,75	13,21	14,15
OTKAR	364,00	321,97	335,13	349,57	362,73	377,17	390,33	404,77
OYAKC	70,25	65,58	67,92	69,08	71,42	72,58	74,92	76,08
PENTA	22,78	21,82	22,30	22,54	23,02	23,26	23,74	23,98
PETKM	19,41	18,47	18,88	19,15	19,56	19,83	20,24	20,51
PGSUS	803,10	749,37	776,23	789,67	816,53	829,97	856,83	870,27
PSGYO	5,10	4,30	4,47	4,79	4,96	5,28	5,45	5,77
QUAGR	6,47	6,29	6,38	6,42	6,51	6,55	6,64	6,68
SAHOL	58,60	55,77	57,13	57,87	59,23	59,97	61,33	62,07
SASA	49,00	46,70	47,68	48,34	49,32	49,98	50,96	51,62
SELEC	60,50	54,47	57,43	58,97	61,93	63,47	66,43	67,97
SISE	54,55	51,27	52,88	53,72	55,33	56,17	57,78	58,62
SKBNK	5,63	5,14	5,31	5,47	5,64	5,80	5,97	6,13
SMRTG	72,25	67,65	69,25	70,75	72,35	73,85	75,45	76,95
SNGYO	3,30	3,14	3,21	3,25	3,32	3,36	3,43	3,47
SOKM	63,10	57,30	60,00	61,55	64,25	65,80	68,50	70,05
TAVHL	112,50	102,10	107,30	109,90	115,10	117,70	122,90	125,50
TCELL	56,55	51,75	54,15	55,35	57,75	58,95	61,35	62,55
THYAO	227,10	215,23	221,17	224,13	230,07	233,03	238,97	241,93
TKFEN	51,10	46,63	48,67	49,88	51,92	53,13	55,17	56,38
TKNSA	25,34	23,89	24,41	24,87	25,39	25,85	26,37	26,83
TOASO	290,60	274,70	282,60	286,60	294,50	298,50	306,40	310,40
TSKB	7,32	6,96	7,09	7,21	7,34	7,46	7,59	7,71
TTKOM	24,50	23,05	23,75	24,13	24,83	25,21	25,91	26,29
TTRAK	947,10	872,17	897,83	922,47	948,13	972,77	998,43	1.023,07
TUKAS	10,95	10,03	10,30	10,62	10,89	11,21	11,48	11,80
TUPRS	141,50	135,37	138,03	139,77	142,43	144,17	146,83	148,57
ULKER	77,25	68,92	72,88	75,07	79,03	81,22	85,18	87,37
VAKBN	14,35	12,46	13,15	13,75	14,44	15,04	15,73	16,33
VESBE	16,30	15,60	15,74	16,02	16,16	16,44	16,58	16,86
VESTL	63,90	60,15	61,90	62,90	64,65	65,65	67,40	68,40
YKBNK	16,07	15,49	15,76	15,92	16,19	16,35	16,62	16,78
YYLGD	21,50	19,05	20,13	20,81	21,89	22,57	23,65	24,33
ZOREN	4,79	4,47	4,59	4,69	4,81	4,91	5,03	5,13

### Dip Zirve Analizi (BİST-50 endeksine dahil hisse senetleri için)

Hisse Senedi	Son Fiyat (TL)	52 hafta		Yılbaşından beri		Dipten uzaklık		Zirveye yakınlık		Dipten uzaklık sıralaması		Zirveye yakınlık sıralaması	
		En düşük	En Yüksek	En düşük	En Yüksek	52 hafta	YBB	52 hafta	YBB	52 hafta	YBB	52 hafta	YBB
AEFES	104,50	39,30	119,80	45,29	119,80	%166	%131	%15	%15	23,00	37,00	18,00	18,00
AKBNK	28,44	9,73	33,62	13,02	33,62	%192	%118	%18	%18	29,00	33,00	12,00	12,00
AKSA	90,70	52,51	96,31	55,75	96,31	%73	%63	%6	%6	4,00	8,00	43,00	43,00
AKSEN	37,60	25,84	52,89	25,84	46,20	%46	%46	%41	%23	1,00	3,00	3,00	6,00
ALARK	125,30	50,76	135,99	50,76	135,99	%147	%147	%9	%9	19,00	39,00	36,00	36,00
ARCLK	162,60	67,00	171,40	84,15	171,40	%143	%93	%5	%5	16,00	19,00	47,00	47,00
ASELS	40,82	14,19	43,96	19,39	43,96	%188	%111	%8	%8	25,00	29,00	38,00	38,00
ASTOR	139,00	13,60	151,40	13,60	151,40	%922	%922	%9	%9	50,00	50,00	35,00	35,00
BIMAS	270,00	110,28	286,20	113,31	286,20	%145	%138	%6	%6	17,00	38,00	44,00	44,00
CIMSA	245,80	51,90	274,40	73,69	274,40	%374	%234	%12	%12	45,00	48,00	24,00	24,00
DOAS	269,60	79,16	325,81	104,45	325,81	%241	%158	%21	%21	37,00	41,00	9,00	9,00
DOHOL	13,31	4,31	15,28	7,51	15,28	%209	%77	%15	%15	31,00	13,00	17,00	17,00
EGEEN	8.300,00	2116,33	8630,00	3836,00	8630,00	%292	%116	%4	%4	43,00	31,00	50,00	50,00
EKGYO	8,35	3,44	9,75	5,23	9,75	%143	%60	%17	%17	15,00	6,00	16,00	16,00
ENJSA	50,20	15,41	56,10	25,20	56,10	%226	%99	%12	%12	35,00	22,00	23,00	23,00
ENKAI	36,70	15,56	39,04	22,94	39,04	%136	%60	%6	%6	13,00	7,00	42,00	42,00
EREGL	44,00	27,56	53,55	27,72	53,55	%60	%59	%22	%22	2,00	5,00	8,00	8,00
FROTO	873,30	302,29	987,80	434,88	987,80	%189	%101	%13	%13	26,00	25,00	21,00	21,00
GARAN	50,00	16,52	58,65	19,12	58,65	%203	%162	%17	%17	30,00	43,00	14,00	14,00
GESAN	89,70	16,20	116,10	43,03	116,10	%454	%108	%29	%29	47,00	27,00	4,00	3,00
GUBRF	333,00	114,80	390,70	166,00	390,70	%190	%101	%17	%17	27,00	24,00	13,00	13,00
HALKB	16,92	6,87	17,69	8,84	17,69	%146	%91	%5	%5	18,00	18,00	49,00	49,00
HEKTS	24,64	14,10	51,30	22,20	41,10	%75	%11	%108	%67	5,00	1,00	1,00	1,00
ISCTR	21,58	6,77	25,30	8,67	25,30	%219	%149	%17	%17	34,00	40,00	15,00	15,00
KCHOL	136,40	43,31	149,20	66,65	149,20	%215	%105	%9	%9	32,00	26,00	33,00	33,00
KONTR	279,00	42,68	300,80	103,81	300,80	%554	%169	%8	%8	48,00	44,00	37,00	37,00
KOZAA	67,95	25,86	75,65	30,38	75,65	%163	%124	%11	%11	22,00	35,00	25,00	25,00
KOZAL	29,78	8,08	33,92	15,66	33,92	%268	%90	%14	%14	41,00	17,00	19,00	19,00
KRDMD	25,92	11,23	27,74	13,05	27,74	%131	%99	%7	%7	12,00	21,00	39,00	39,00
MGROS	381,40	88,16	407,00	115,25	407,00	%333	%231	%7	%7	44,00	47,00	40,00	40,00
ODAS	12,28	4,75	13,50	4,75	13,50	%159	%159	%10	%10	21,00	42,00	30,00	30,00
OYAKC	70,25	13,11	78,95	17,80	78,95	%436	%295	%12	%12	46,00	49,00	22,00	22,00
PETKM	19,41	11,35	21,60	11,76	21,60	%71	%65	%11	%11	3,00	9,00	26,00	26,00
PGSUS	803,10	227,50	979,50	403,00	979,50	%253	%99	%22	%22	40,00	23,00	7,00	7,00
SAHOL	58,60	23,68	65,15	34,12	65,15	%147	%72	%11	%11	20,00	11,00	27,00	27,00
SASA	49,00	23,20	82,22	38,65	70,00	%111	%27	%68	%43	9,00	2,00	2,00	2,00
SISE	54,55	24,04	57,05	34,71	57,05	%127	%57	%5	%5	11,00	4,00	48,00	48,00
SMRTG	72,25	10,55	89,15	25,71	89,15	%585	%181	%23	%23	49,00	45,00	6,00	5,00
SOKM	63,10	18,27	67,30	21,57	67,30	%245	%193	%7	%7	38,00	46,00	41,00	41,00
TAVHL	112,50	60,70	133,50	63,70	133,50	%85	%77	%19	%19	6,00	12,00	11,00	11,00
TCELL	56,55	19,41	62,65	30,20	62,65	%191	%87	%11	%11	28,00	16,00	28,00	28,00
THYAO	227,10	65,05	269,80	115,90	269,80	%249	%96	%19	%19	39,00	20,00	10,00	10,00
TKFEN	51,10	24,44	53,95	24,44	53,95	%109	%109	%6	%6	8,00	28,00	46,00	46,00
TOASO	290,60	86,47	316,60	133,28	316,60	%236	%118	%9	%9	36,00	32,00	34,00	34,00
TSKB	7,32	2,30	8,01	3,45	8,01	%218	%112	%9	%9	33,00	30,00	32,00	32,00
TTKOM	24,50	10,34	27,88	13,10	27,88	%137	%87	%14	%14	14,00	15,00	20,00	20,00
TUPRS	141,50	37,99	149,50	62,38	149,50	%272	%127	%6	%6	42,00	36,00	45,00	45,00
VAKBN	14,35	6,78	15,88	7,88	15,88	%112	%82	%11	%11	10,00	14,00	29,00	29,00
VESTL	63,90	30,56	81,10	37,26	81,10	%109	%71	%27	%27	7,00	10,00	5,00	4,00
YKBNK	16,07	6,01	17,60	7,19	17,60	%167	%124	%10	%10	24,00	34,00	31,00	31,00

YBB: Yılbaşından bugüne

## Yatırım Merkezlerimiz

### Genel Müdürlük

Nispetiye Cad. B-3 Blok Kat: 9 Akmerkez Etiler - İSTANBUL  
0 212 355 46 46

<b>Adana</b>	Cemal Paşa Mah. Gazipaşa Bul. Cemal Uğurlu Apt. Kat: 1 D: 4	(0 322) 457 77 55
<b>Akatlar İrtibat Bürosu</b>	Akat Mahallesi Meydan Caddesi B Blok No: 16 D: 8 (Eski No D: 10) Beşiktaş	(0 212) 355 46 46
<b>Ankara</b>	Remzi Oğuz Arık Mah. Tunalı Hilmi Cad. Yaprak Apt. No: 94 Kat: 2 D: 9 Kavaklıdere Çankaya	(0 312) 435 18 36
<b>Ankara - Çukurambar İrtibat Bürosu</b>	Kızılırmak Mah.Ufuk Üniversitesi Cad. Next Level Loft Ofis No: 4/65 Kat: 24 Söğütözü Çankaya	(0 312) 909 87 70
<b>Antalya</b>	Şirinyalı Mah. İsmet Gökşen Cad. Özden Apt. No:82/6 Muratpaşa	(0 242) 248 45 20
<b>Bakırköy</b>	İstanbul Cad. Bakırköy İş Merkezi No: 6 Kat: 4 D: 14 Bakırköy	(0 212) 570 52 59
<b>Bodrum İrtibat Bürosu</b>	Konacık Mahallesi, Atatürk Bulvarı, Arbor-Abdullah Ünal Çabuk İş Merkezi No: 285/1-A6 Bodrum	(0212) 355 46 46
<b>Bursa</b>	Muradiye Mah. Çekirge Cad. Koçer Apt. No: 49 Kat: 2 D: 4 Osmangazi	(0 224) 225 64 10
<b>Çankaya İrtibat Bürosu</b>	Çankaya Mahallesi Cinnah Caddesi Cinnah Apartmanı No: 55 D: 7-8 Çankaya / ANKARA	(0212) 355 46 46
<b>Denizli</b>	Urban İş Merkezi 2. Ticari Yol Daire 26 Kat: 6 Bayramyeri	(0 258) 265 87 85
<b>Erenköy</b>	Bağdat Cad. Çubukçu Apt. No: 333 Kat: 2 D: 4 Kadıköy	(0 216) 348 82 82
<b>Gaziantep</b>	İncilipinar Mah. Gazimuhtarpaşa Bul. Kepkepzade Park İş Merkezi B Blok No: 18 Kat: 1 D: 5	(0 342) 232 35 35
<b>Girne</b>	Ziya Rızıkı Cad. Şehit Necati Gürkaya Sok. Kat: 1 D: 1 Girne - KKTC	(0 392) 815 14 54-55-56
<b>İzmir</b>	Şair Eşref Bul. Ragıp Şanlı İş Merkezi No: 6 Kat: 3 D: 306 Çankaya	(0 232) 445 01 61
<b>İzmir İrtibat Bürosu</b>	Şehit Nevres Bulvarı Eczacıbaşı Apartmanı No: 7 Kat: 2 Daire: 5 Pasaport Alsancak - Konak	(0 232) 241 24 50
<b>İzmit</b>	Hürriyet Cad. Kaya İşhanı No: 39/5 İzmit	(0 262) 323 11 33
<b>İzmit İrtibat Bürosu</b>	Ömerağa Mah. Alemdar Cad. İ. Kolaylı Apt. No: 8 Kat: 2 İzmit	(0 262) 260 01 01
<b>Karadeniz Ereğli</b>	Murtaza Mah. Hamamüstü Sok. İ. Esat Taneri İş Merkezi No: 19 Kat: 2 Karadeniz Ereğli	(0 372) 316 40 50
<b>Kartal</b>	Üsküdar Cad. Cevat Kayacan Apt. No: 26 Kat: 4 D: 8 Kartal	(0 216) 306 22 71 - 306 22 06
<b>Kayseri</b>	Hunat Mah. Nuh Mehmet Baldöktü Sok. Gürcüoğlu Plaza No: 5 K: 3 D: 11 Melikgazi	(0 352) 221 08 68 - 222 82 51
<b>Marmaris İrtibat Bürosu</b>	Kemeraltı Mah. Orgeneral Mustafa Muğlalı Cad. Güven Apt. No: 22 D: 2 Marmaris	(0 252) 321 08 00
<b>Merkez Şube</b>	Akat Mahallesi Meydan Caddesi B Blok No: 16 D: 7 (Eski No D: 9) Beşiktaş	(0 212) 355 46 46
<b>Mersin</b>	İnönü Mah. 1401 Sok. No:32 Pozcu Evo Kat:2 No:10-11 Yenişehir Mersin	(0 324) 238 11 89
<b>Trabzon İrtibat Bürosu</b>	Kemer kaya Mahallesi Halkevi Cad. Mandıralı İş Merkezi No: 4 Daire: 4 Ortahisar	(0 462) 432 24 50

## Uyarı Notu

Bu raporda yer alan yatırım bilgi, yorum ve tavsiyeleri, yorum ve tavsiyede bulunanların kişisel görüşlerine dayanmakta olup finansal bilgi ve genel yatırım tavsiyesi kapsamında hazırlanmıştır ve hiçbir şekilde yatırım danışmanlığı kapsamında değildir. Yatırım danışmanlığı hizmeti; yetkili kuruluşlar tarafından kişilerin risk ve getiri tercihleri dikkate alınarak kişiye özel sunulmaktadır. Burada yer alan yorum ve tavsiyeler ise genel niteliktedir. Bu tavsiyeler, mali durumunuz ile risk ve getiri tercihlerinize uygun olmayabilir. Bu nedenle, sadece burada yer alan bilgilere dayanarak yatırım kararı verilmesi beklentilerinize uygun sonuçlar doğurmayabilir.

Yatırım Danışmanlığı hizmeti talep edilmesi halinde; yatırımcının Tacirler Yatırım Menkul Değerler A.Ş. ile Yatırım Danışmanlığı sözleşmesi imzalamış olması, Yerindelik Testi'ni tamamlamış ve risk grubunun belirlemiş olması zorunludur.

Bu raporda yer alan her türlü bilgi, yorum ve tavsiye uygunluk testi ile tespit edilecek risk grubunuz ve getiri beklentiniz ile uyumlu olmayabilir. Dolayısıyla, uygunluk testi neticesinde risk grubunuz tespit edilmeden sadece burada yer alan bilgilere dayanılarak yatırım kararı verilmesi amaç, bilgi ve tecrübenize uygun sonuçlar doğurmayabilir.

Bu rapor herhangi bir sürede belirli bir getirinin sağlanacağına dair bir taahhüt içermemekte olup, zaman içerisinde piyasa koşullarında meydana gelen değişiklikler nedeniyle yorum ve tavsiyelerde değişiklikler söz konusu olabilir. Bu raporda bahsedilen yatırım araçlarının fiyatları ve değerleri yatırımcıların menfaatlerine aykırı olarak hareket edebilir ve netice itibarıyla yatırımcılar anaparalarını kaybetme riski ile karşı karşıya kalabilirler. Bu raporda yer alan geçmiş performans verileri gelecekte elde edilecek sonuçların bir garantisi olarak kabul edilemez.

Bu raporda yer alan tüm bilgiler ve görüşler yatırımcıları bilgilendirmek amacıyla, Tacirler Yatırım Menkul Değerler A.Ş. tarafından güncel ve güvenilir kaynaklardan temin edilmiş olmakla beraber, Tacirler Yatırım Menkul Değerler A.Ş. söz konusu bilgilerin doğru ve tam olduğunu taahhüt etmemektedir. Raporlardaki yorumlardan, bilgilerin tam veya doğru olmaması ve/veya güncellenme nedeniyle doğabilecek maddi ve manevi zararlardan Tacirler Yatırım Menkul Değerler A.Ş. ve çalışanları sorumlu tutulamaz.

Bu rapor, sadece gönderildiği kişilerin kullanımı içindir. Bu raporun tümü veya bir kısmı Tacirler Yatırım Menkul Değerler A.Ş.'nin yazılı izni olmadan çoğaltılamaz, yayımlanamaz veya üçüncü kişilere gösterilemez, ticari amaçla kullanılamaz. Aksi halde, Tacirler Yatırım Menkul Değerler A.Ş. uğramış olduğu bütün zarar ve ziyanı talep etme hakkını saklı tutar.