

## BIST 100 Teknik Analiz

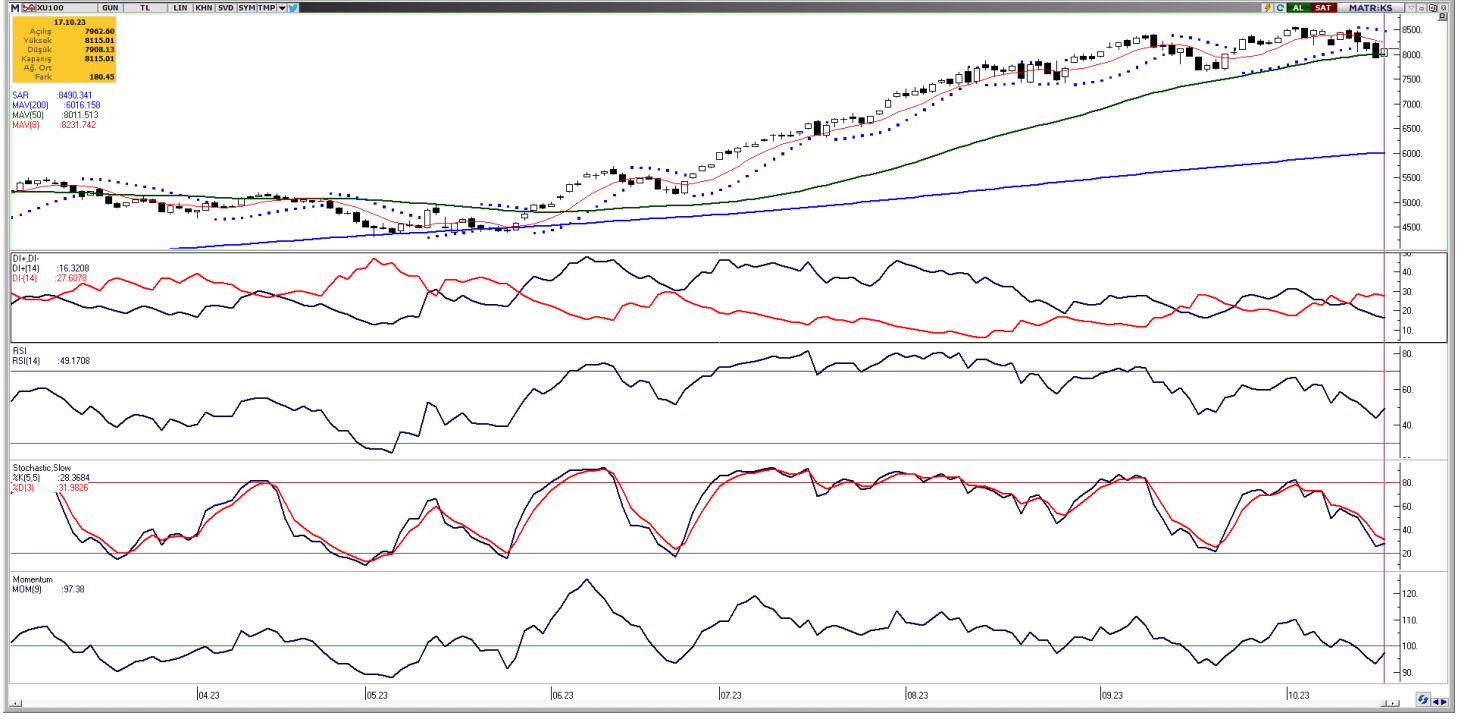

Vade	Üssel H.O.	H.O. Kesişim	Trend Yönü	Trendin Gücü	En son	5 gün önce	20 gün önce
Kısa	5 günlük	5-22	Aşağı	Kuvvetlenen düşüş	8.138	8.329	8.152
Orta	22 günlük	22-50	Yukarı	Baskı artabilir	8.182	8.223	7.980
Uzun	50 günlük	50-200	Yukarı	Kuvvetlenen yükseliş	7.864	7.840	7.548

BIST-100	Destek 3	Destek 2	Destek 1	Kapanış	Pivot	Direnç 1	Direnç 2	Direnç 3
	7.872	7.953	8.034	8.115	8.046	8.196	8.277	8.358

Dün alıcılı seyir izleyen Bist-100 endeksi, %2,27 artışla 8.115,01 puan seviyesinden günü kapadı ve toplamda 107 milyar TL işlem hacmi gerçekleşti. Bugün yukarı yönlü hareketlerde ilk olarak 8.196 direnç puan seviyesini ve ardından 8.277 direnç puan seviyesini takip edeceğiz. Olası aşağı yönlü hareketlerde ise 8.034 seviyesi ilk destek noktamızı oluştururken, ana destek noktamız 7.953 puan seviyesi.

GÜNLÜK TEKNİK ANALİZ BAZLI HİSSE ÖNERİLERİ						
Hisse	Beklenen Yön	İşlem seviyesi	Hedef	Stop-loss	Önceki gün en düşük - en yüksek	
CIMSA	Yükseliş	34,44	35,70	33,90	33,02 - 34,82	
EGGUB	Yükseliş	144,50	149,60	142,30	138,00 - 144,50	
SOKM	Yükseliş	63,50	65,70	62,50	61,40 - 64,10	
YKBNK	Yükseliş	19,28	20,00	19,00	18,69 - 19,28	

## BİST-100 endeksine dahil hisse senetleri için tahmini işlem aralıkları

	Son Fiyat	Destek 3	Destek 2	Destek 1	Pivot	Direnç 1	Direnç 2	Direnç 3
<b>AEFES</b>	<b>103,80</b>	<b>99,63</b>	<b>100,67</b>	<b>102,23</b>	<b>103,27</b>	<b>104,83</b>	<b>105,87</b>	<b>107,43</b>
AGHOL	207,40	196,17	201,13	204,27	209,23	212,37	217,33	220,47
<b>AHGAZ</b>	<b>14,50</b>	<b>13,78</b>	<b>13,95</b>	<b>14,22</b>	<b>14,39</b>	<b>14,66</b>	<b>14,83</b>	<b>15,10</b>
AKBNK	32,22	30,65	30,97	31,59	31,91	32,53	32,85	33,47
<b>AKCNS</b>	<b>185,90</b>	<b>157,90</b>	<b>163,70</b>	<b>174,80</b>	<b>180,60</b>	<b>191,70</b>	<b>197,50</b>	<b>208,60</b>
AKFGY	4,90	4,68	4,73	4,82	4,87	4,96	5,01	5,10
<b>AKFYE</b>	<b>17,55</b>	<b>16,65</b>	<b>16,90</b>	<b>17,23</b>	<b>17,48</b>	<b>17,81</b>	<b>18,06</b>	<b>18,39</b>
AKSA	92,90	89,02	89,93	91,42	92,33	93,82	94,73	96,22
<b>AKSEN</b>	<b>37,54</b>	<b>35,34</b>	<b>35,78</b>	<b>36,66</b>	<b>37,10</b>	<b>37,98</b>	<b>38,42</b>	<b>39,30</b>
ALARK	120,30	109,50	111,90	116,10	118,50	122,70	125,10	129,30
<b>ALBRK</b>	<b>4,24</b>	<b>4,02</b>	<b>4,07</b>	<b>4,16</b>	<b>4,21</b>	<b>4,30</b>	<b>4,35</b>	<b>4,44</b>
ALFAS	134,20	108,37	113,53	123,87	129,03	139,37	144,53	154,87
<b>ARCLK</b>	<b>165,00</b>	<b>150,50</b>	<b>153,40</b>	<b>159,20</b>	<b>162,10</b>	<b>167,90</b>	<b>170,80</b>	<b>176,60</b>
ASELS	40,92	39,50	39,84	40,38	40,72	41,26	41,60	42,14
<b>ASTOR</b>	<b>122,00</b>	<b>101,33</b>	<b>106,87</b>	<b>114,43</b>	<b>119,97</b>	<b>127,53</b>	<b>133,07</b>	<b>140,63</b>
BERA	17,04	15,31	15,91	16,48	17,08	17,65	18,25	18,82
<b>BIENY</b>	<b>56,65</b>	<b>52,23</b>	<b>53,12</b>	<b>54,88</b>	<b>55,77</b>	<b>57,53</b>	<b>58,42</b>	<b>60,18</b>
BIMAS	313,00	293,53	301,47	307,23	315,17	320,93	328,87	334,63
<b>BRSAN</b>	<b>983,50</b>	<b>765,00</b>	<b>808,70</b>	<b>896,10</b>	<b>939,80</b>	<b>1.027,20</b>	<b>1.070,90</b>	<b>1.158,30</b>
BRYAT	2673,90	2.067,40	2.188,70	2.431,30	2.552,60	2.795,20	2.916,50	3.159,10
<b>BUCIM</b>	<b>10,14</b>	<b>9,24</b>	<b>9,47</b>	<b>9,80</b>	<b>10,03</b>	<b>10,36</b>	<b>10,59</b>	<b>10,92</b>
CANTE	18,97	17,34	17,72	18,35	18,73	19,36	19,74	20,37
<b>CCOLA</b>	<b>349,10</b>	<b>333,07</b>	<b>340,63</b>	<b>344,87</b>	<b>352,43</b>	<b>356,67</b>	<b>364,23</b>	<b>368,47</b>
CIMSA	34,44	31,57	32,29	33,37	34,09	35,17	35,89	36,97
<b>CWENE</b>	<b>357,00</b>	<b>307,07</b>	<b>319,33</b>	<b>338,17</b>	<b>350,43</b>	<b>369,27</b>	<b>381,53</b>	<b>400,37</b>
DOAS	259,50	243,73	247,37	253,43	257,07	263,13	266,77	272,83
<b>DOHOL</b>	<b>14,25</b>	<b>13,63</b>	<b>13,78</b>	<b>14,01</b>	<b>14,16</b>	<b>14,39</b>	<b>14,54</b>	<b>14,77</b>
ECILC	52,45	48,47	49,38	50,92	51,83	53,37	54,28	55,82
<b>ECZYT</b>	<b>270,50</b>	<b>248,73</b>	<b>253,77</b>	<b>262,13</b>	<b>267,17</b>	<b>275,53</b>	<b>280,57</b>	<b>288,93</b>
EGEEN	9573,00	8.281,67	8.641,13	9.107,07	9.466,53	9.932,47	10.291,93	10.757,87
<b>EKGYO</b>	<b>7,63</b>	<b>7,12</b>	<b>7,22</b>	<b>7,43</b>	<b>7,53</b>	<b>7,74</b>	<b>7,84</b>	<b>8,05</b>
ENJSA	55,30	49,55	50,70	53,00	54,15	56,45	57,60	59,90
<b>ENKAI</b>	<b>33,06</b>	<b>31,15</b>	<b>31,57</b>	<b>32,31</b>	<b>32,73</b>	<b>33,47</b>	<b>33,89</b>	<b>34,63</b>
EREGL	42,10	39,59	40,11	41,11	41,63	42,63	43,15	44,15
<b>EUPWR</b>	<b>208,50</b>	<b>176,17</b>	<b>184,83</b>	<b>196,67</b>	<b>205,33</b>	<b>217,17</b>	<b>225,83</b>	<b>237,67</b>
EUREN	16,60	15,42	15,71	16,16	16,45	16,90	17,19	17,64
<b>FROTO</b>	<b>881,50</b>	<b>841,37</b>	<b>851,23</b>	<b>866,37</b>	<b>876,23</b>	<b>891,37</b>	<b>901,23</b>	<b>916,37</b>
GARAN	49,42	46,99	47,53	48,47	49,01	49,95	50,49	51,43
<b>GENIL</b>	<b>58,00</b>	<b>52,28</b>	<b>53,67</b>	<b>55,83</b>	<b>57,22</b>	<b>59,38</b>	<b>60,77</b>	<b>62,93</b>
GESAN	98,70	89,48	91,97	95,33	97,82	101,18	103,67	107,03
<b>GLYHO</b>	<b>12,92</b>	<b>11,92</b>	<b>12,12</b>	<b>12,52</b>	<b>12,72</b>	<b>13,12</b>	<b>13,32</b>	<b>13,72</b>
GUBRF	362,50	338,80	343,70	353,10	358,00	367,40	372,30	381,70
<b>GWIND</b>	<b>30,26</b>	<b>27,81</b>	<b>28,35</b>	<b>29,31</b>	<b>29,85</b>	<b>30,81</b>	<b>31,35</b>	<b>32,31</b>
HALKB	14,64	13,94	14,09	14,36	14,51	14,78	14,93	15,20
<b>HEKTS</b>	<b>23,76</b>	<b>22,33</b>	<b>22,61</b>	<b>23,19</b>	<b>23,47</b>	<b>24,05</b>	<b>24,33</b>	<b>24,91</b>
IMASM	16,72	15,30	15,89	16,31	16,90	17,32	17,91	18,33
<b>IPEKE</b>	<b>53,10</b>	<b>45,37</b>	<b>48,93</b>	<b>51,02</b>	<b>54,58</b>	<b>56,67</b>	<b>60,23</b>	<b>62,32</b>
ISCTR	23,82	22,81	23,03	23,43	23,65	24,05	24,27	24,67
<b>ISDMR</b>	<b>38,76</b>	<b>36,38</b>	<b>36,88</b>	<b>37,82</b>	<b>38,32</b>	<b>39,26</b>	<b>39,76</b>	<b>40,70</b>
ISGYO	23,10	20,57	21,09	22,09	22,61	23,61	24,13	25,13

## BİST-100 endeksine dahil hisse senetleri için tahmini işlem aralıkları

	Son Fiyat	Destek 3	Destek 2	Destek 1	Pivot	Direnç 1	Direnç 2	Direnç 3
ISMEN	38,40	34,26	35,12	36,76	37,62	39,26	40,12	41,76
IZMDC	6,72	6,24	6,35	6,54	6,65	6,84	6,95	7,14
KARSN	11,13	10,48	10,61	10,87	11,00	11,26	11,39	11,65
KAYSE	41,32	37,25	38,57	39,95	41,27	42,65	43,97	45,35
KCAER	29,44	26,64	27,24	28,34	28,94	30,04	30,64	31,74
KCHOL	149,80	142,33	143,87	146,83	148,37	151,33	152,87	155,83
KMPUR	77,20	70,70	72,00	74,60	75,90	78,50	79,80	82,40
KONTR	291,80	256,33	265,27	278,53	287,47	300,73	309,67	322,93
KONYA	7374,60	6.139,33	6.449,67	6.912,13	7.222,47	7.684,93	7.995,27	8.457,73
KORDS	96,80	88,78	90,47	93,63	95,32	98,48	100,17	103,33
KOZAA	68,30	63,03	64,77	66,53	68,27	70,03	71,77	73,53
KOZAL	27,18	25,66	26,14	26,66	27,14	27,66	28,14	28,66
KRDMD	28,92	27,09	27,45	28,19	28,55	29,29	29,65	30,39
KZBGY	19,19	18,48	18,64	18,92	19,08	19,36	19,52	19,80
MAVI	103,60	95,97	97,53	100,57	102,13	105,17	106,73	109,77
MGROS	371,30	357,60	360,50	365,90	368,80	374,20	377,10	382,50
MIATK	526,10	446,43	462,37	494,23	510,17	542,03	557,97	589,83
ODAS	12,30	10,40	11,03	11,67	12,30	12,94	13,57	14,21
OTKAR	399,00	364,17	375,53	387,27	398,63	410,37	421,73	433,47
OYAKC	73,15	68,25	69,25	71,20	72,20	74,15	75,15	77,10
PENTA	21,46	20,31	20,63	21,05	21,37	21,79	22,11	22,53
PETKM	22,86	21,55	21,83	22,35	22,63	23,15	23,43	23,95
PGSUS	737,00	703,17	714,13	725,57	736,53	747,97	758,93	770,37
PSGYO	5,81	5,07	5,24	5,52	5,69	5,97	6,14	6,42
QUAGR	6,30	6,08	6,16	6,23	6,31	6,38	6,46	6,53
SAHOL	58,00	55,40	56,00	57,00	57,60	58,60	59,20	60,20
SASA	43,70	41,71	42,13	42,91	43,33	44,11	44,53	45,31
SISE	52,75	51,02	51,38	52,07	52,43	53,12	53,48	54,17
SKBNK	6,38	5,88	6,01	6,19	6,32	6,50	6,63	6,81
SMRTG	77,80	70,28	71,97	74,88	76,57	79,48	81,17	84,08
SNGYO	3,29	3,09	3,14	3,21	3,26	3,33	3,38	3,45
SOKM	63,50	59,20	60,30	61,90	63,00	64,60	65,70	67,30
TAVHL	130,40	118,73	121,07	125,73	128,07	132,73	135,07	139,73
TCELL	52,55	49,92	50,48	51,52	52,08	53,12	53,68	54,72
THYAO	225,10	215,53	217,77	221,43	223,67	227,33	229,57	233,23
TKFEN	50,60	48,30	48,76	49,68	50,14	51,06	51,52	52,44
TOASO	271,20	257,37	260,33	265,77	268,73	274,17	277,13	282,57
TSKB	7,54	6,93	7,13	7,33	7,53	7,73	7,93	8,13
TTKOM	20,78	19,68	19,90	20,34	20,56	21,00	21,22	21,66
TTRAK	881,50	833,40	843,90	862,70	873,20	892,00	902,50	921,30
TUKAS	8,61	7,87	8,03	8,32	8,48	8,77	8,93	9,22
TUPRS	144,40	133,47	135,73	140,07	142,33	146,67	148,93	153,27
ULKER	84,60	74,55	77,30	80,95	83,70	87,35	90,10	93,75
VAKBN	17,27	15,46	15,94	16,60	17,08	17,74	18,22	18,88
VESBE	17,78	16,14	16,48	17,13	17,47	18,12	18,46	19,11
VESTL	67,70	63,90	64,70	66,20	67,00	68,50	69,30	70,80
YEOTK	224,80	187,30	198,80	211,80	223,30	236,30	247,80	260,80
YKBNK	19,28	18,30	18,49	18,89	19,08	19,48	19,67	20,07
YYLGD	19,65	18,42	18,68	19,17	19,43	19,92	20,18	20,67
ZOREN	6,26	6,05	6,09	6,18	6,22	6,31	6,35	6,44

## Dip Zirve Analizi (BİST-50 endeksine dahil hisse senetleri için)

Hisse Senedi	Son Fiyat (TL)	52 hafta		Yılbaşından beri		Dipten uzaklık		Zirveye yakınlık		Dipten uzaklık sıralaması		Zirveye yakınlık sıralaması	
		En düşük	En Yüksek	En düşük	En Yüksek	52 hafta	YBB	52 hafta	YBB	52 hafta	YBB	52 hafta	YBB
AEFES	103,80	44,83	118,58	44,83	118,58	%132	%132	%14	%14	19,00	33,00	31,00	31,00
AKBNK	32,22	12,83	35,20	13,02	35,20	%151	%147	%9	%9	24,00	36,00	39,00	39,00
AKSEN	37,54	25,84	52,89	25,84	46,20	%45	%45	%41	%23	4,00	5,00	5,00	14,00
ALARK	120,30	50,76	135,99	50,76	135,99	%137	%137	%13	%13	22,00	34,00	32,00	32,00
ARCLK	165,00	70,24	176,70	82,72	176,70	%135	%99	%7	%7	21,00	19,00	44,00	44,00
ASELS	40,92	15,76	44,34	19,39	44,34	%160	%111	%8	%8	29,00	24,00	41,00	41,00
ASTOR	122,00	13,60	151,40	13,60	151,40	%797	%797	%24	%24	50,00	50,00	13,00	12,00
BIMAS	313,00	113,31	330,40	113,31	330,40	%176	%176	%6	%6	33,00	42,00	47,00	47,00
CANTE	18,97	15,83	71,92	15,83	57,40	%20	%20	%279	%203	2,00	3,00	1,00	1,00
CIMSA	34,44	8,95	51,17	10,53	51,17	%285	%227	%49	%49	47,00	46,00	4,00	4,00
CWENE	357,00	103,10	421,90	103,10	421,90	%246	%246	%18	%18	45,00	47,00	23,00	23,00
DOAS	259,50	91,79	325,81	104,45	325,81	%183	%148	%26	%26	34,00	37,00	11,00	10,00
DOHOL	14,25	5,65	15,28	7,51	15,28	%152	%90	%7	%7	25,00	16,00	43,00	43,00
EKGYO	7,63	4,21	9,75	5,23	9,75	%81	%46	%28	%28	8,00	6,00	8,00	7,00
ENJSA	55,30	17,39	56,10	25,20	56,10	%218	%119	%1	%1	42,00	28,00	50,00	50,00
ENKAI	33,06	17,32	39,04	22,94	39,04	%91	%44	%18	%18	10,00	4,00	24,00	24,00
EREGL	42,10	27,72	53,55	27,72	53,55	%52	%52	%27	%27	5,00	7,00	10,00	9,00
EUPWR	208,50	44,66	258,00	44,66	258,00	%367	%367	%24	%24	48,00	49,00	14,00	13,00
FROTO	881,50	339,03	987,80	434,88	987,80	%160	%103	%12	%12	30,00	20,00	34,00	34,00
GARAN	49,42	19,12	58,65	19,12	58,65	%158	%158	%19	%19	27,00	38,00	22,00	22,00
GESAN	98,70	31,58	116,50	43,03	116,50	%213	%129	%18	%18	41,00	32,00	25,00	25,00
GUBRF	362,50	136,00	390,70	166,00	390,70	%167	%118	%8	%8	31,00	25,00	42,00	42,00
HALKB	14,64	7,66	17,69	8,84	17,69	%91	%66	%21	%21	11,00	10,00	16,00	16,00
HEKTS	23,76	22,20	51,30	22,20	41,10	%7	%7	%116	%73	1,00	1,00	2,00	2,00
ISCTR	23,82	8,00	26,52	8,67	26,52	%198	%175	%11	%11	38,00	41,00	35,00	35,00
KCHOL	149,80	52,67	160,40	66,65	160,40	%184	%125	%7	%7	35,00	30,00	45,00	45,00
KONTR	291,80	84,18	351,00	103,81	351,00	%247	%181	%20	%20	46,00	43,00	17,00	17,00
KOZAA	68,30	30,38	75,65	30,38	75,65	%125	%125	%11	%11	18,00	31,00	36,00	36,00
KOZAL	27,18	8,94	33,92	15,66	33,92	%204	%74	%25	%25	40,00	12,00	12,00	11,00
KRDMD	28,92	11,42	33,14	13,05	33,14	%153	%122	%15	%15	26,00	29,00	30,00	30,00
MGROS	371,30	111,80	426,00	115,25	426,00	%232	%222	%15	%15	44,00	45,00	29,00	29,00
ODAS	12,30	4,75	14,47	4,75	14,47	%159	%159	%18	%18	28,00	39,00	26,00	26,00
OYAKC	73,15	15,02	88,90	17,80	88,90	%387	%311	%22	%22	49,00	48,00	15,00	15,00
PETKM	22,86	11,76	25,14	11,76	25,14	%94	%94	%10	%10	13,00	18,00	37,00	37,00
PGSUS	737,00	307,40	979,50	403,00	979,50	%140	%83	%33	%33	23,00	15,00	7,00	6,00
SAHOL	58,00	29,86	65,15	34,12	65,15	%94	%70	%12	%12	12,00	11,00	33,00	33,00
SASA	43,70	36,13	82,22	38,65	70,00	%21	%13	%88	%60	3,00	2,00	3,00	3,00
SISE	52,75	30,16	57,45	34,71	57,45	%75	%52	%9	%9	7,00	8,00	40,00	40,00
SMRTG	77,80	25,71	99,20	25,71	99,20	%203	%203	%28	%28	39,00	44,00	9,00	8,00
TAVHL	130,40	63,70	139,20	63,70	139,20	%105	%105	%7	%7	14,00	22,00	46,00	46,00
TECELL	52,55	24,06	62,65	30,20	62,65	%118	%74	%19	%19	16,00	13,00	21,00	21,00
THYAO	225,10	95,90	269,80	115,90	269,80	%135	%94	%20	%20	20,00	17,00	19,00	19,00
TKFEN	50,60	24,44	55,40	24,44	55,40	%107	%107	%9	%9	15,00	23,00	38,00	38,00
TOASO	271,20	91,98	316,60	133,28	316,60	%195	%103	%17	%17	37,00	21,00	27,00	27,00
TSKB	7,54	2,63	9,05	3,45	9,05	%187	%119	%20	%20	36,00	26,00	18,00	18,00
TTKOM	20,78	12,02	27,88	13,10	27,88	%73	%59	%34	%34	6,00	9,00	6,00	5,00
TUPRS	144,40	44,77	166,21	59,52	166,21	%223	%143	%15	%15	43,00	35,00	28,00	28,00
VAKBN	17,27	7,77	18,21	7,88	18,21	%122	%119	%5	%5	17,00	27,00	48,00	48,00
VESTL	67,70	37,26	81,10	37,26	81,10	%82	%82	%20	%20	9,00	14,00	20,00	20,00
YKBNK	19,28	7,19	20,12	7,19	20,12	%168	%168	%4	%4	32,00	40,00	49,00	49,00

YBB: Yılbaşından bugüne

## Yatırım Merkezlerimiz

### Genel Müdürlük

Nispetiye Cad. B-3 Blok Kat: 9 Akmerkez Etiler - İSTANBUL  
0 212 355 46 46

<b>Adana</b>	Cemal Paşa Mah. Gazipaşa Bul. Cemal Uğurlu Apt. Kat: 1 D: 4	(0 322) 457 77 55
<b>Akatlar İrtibat Bürosu</b>	Akat Mahallesi Meydan Caddesi B Blok No: 16 D: 8 (Eski No D: 10) Beşiktaş	(0 212) 355 46 46
<b>Ankara</b>	Remzi Oğuz Arık Mah. Tunalı Hilmi Cad. Yaprak Apt. No: 94 Kat: 2 D: 9 Kavaklıdere Çankaya	(0 312) 435 18 36
<b>Ankara - Çukurambar İrtibat Bürosu</b>	Kızılırmak Mah.Ufuk Üniversitesi Cad. Next Level Loft Ofis No: 4/65 Kat: 24 Söğütözü Çankaya	(0 312) 909 87 70
<b>Antalya</b>	Şirinyalı Mah. İsmet Gökşen Cad. Özden Apt. No:82/6 Muratpaşa	(0 242) 248 45 20
<b>Bakırköy</b>	İstanbul Cad. Bakırköy İş Merkezi No: 6 Kat: 4 D: 14 Bakırköy	(0 212) 570 52 59
<b>Bodrum İrtibat Bürosu</b>	Konacık Mahallesi, Atatürk Bulvarı, Arbor-Abdullah Ünal Çabuk İş Merkezi No: 285/1-A6 Bodrum	(0212) 355 46 46
<b>Bursa</b>	Muradiye Mah. Çekirge Cad. Koçer Apt. No: 49 Kat: 2 D: 4 Osmangazi	(0 224) 225 64 10
<b>Çankaya İrtibat Bürosu</b>	Çankaya Mahallesi Cinnah Caddesi Cinnah Apartmanı No: 55 D: 7-8 Çankaya / ANKARA	(0212) 355 46 46
<b>Denizli</b>	Urban İş Merkezi 2. Ticari Yol Daire 26 Kat: 6 Bayramyeri	(0 258) 265 87 85
<b>Erenköy</b>	Bağdat Cad. Çubukçu Apt. No: 333 Kat: 2 D: 4 Kadıköy	(0 216) 348 82 82
<b>Gaziantep</b>	İncilipinar Mah. Gazimuhtarpaşa Bul. Kepkepzade Park İş Merkezi B Blok No: 18 Kat: 1 D: 5	(0 342) 232 35 35
<b>Girne</b>	Ziya Rızıkı Cad. Şehit Necati Gürkaya Sok. Kat: 1 D: 1 Girne - KKTC	(0 392) 815 14 54-55-56
<b>İzmir</b>	Şair Eşref Bul. Ragıp Şanlı İş Merkezi No: 6 Kat: 3 D: 306 Çankaya	(0 232) 445 01 61
<b>İzmir İrtibat Bürosu</b>	Şehit Nevres Bulvarı Eczacıbaşı Apartmanı No: 7 Kat: 2 Daire: 5 Pasaport Alsancak - Konak	(0 232) 241 24 50
<b>İzmit</b>	Hürriyet Cad. Kaya İşhanı No: 39/5 İzmit	(0 262) 323 11 33
<b>İzmit İrtibat Bürosu</b>	Ömerağa Mah. Alemdar Cad. İ. Kolaylı Apt. No: 8 Kat: 2 İzmit	(0 262) 260 01 01
<b>Karadeniz Ereğli</b>	Murtaza Mah. Hamamüstü Sok. İ. Esat Taneri İş Merkezi No: 19 Kat: 2 Karadeniz Ereğli	(0 372) 316 40 50
<b>Kartal</b>	Üsküdar Cad. Cevat Kayacan Apt. No: 26 Kat: 4 D: 8 Kartal	(0 216) 306 22 71 - 306 22 06
<b>Kayseri</b>	Hunat Mah. Nuh Mehmet Baldöktü Sok. Gürcüoğlu Plaza No: 5 K: 3 D: 11 Melikgazi	(0 352) 221 08 68 - 222 82 51
<b>Marmaris İrtibat Bürosu</b>	Kemeraltı Mah. Orgeneral Mustafa Muğlalı Cad. Güven Apt. No: 22 D: 2 Marmaris	(0 252) 321 08 00
<b>Merkez Şube</b>	Akat Mahallesi Meydan Caddesi B Blok No: 16 D: 7 (Eski No D: 9) Beşiktaş	(0 212) 355 46 46
<b>Mersin</b>	İnönü Mah. 1401 Sok. No:32 Pozcu Evo Kat:2 No:10-11 Yenişehir Mersin	(0 324) 238 11 89
<b>Trabzon İrtibat Bürosu</b>	Kemer kaya Mahallesi Halkevi Cad. Mandıralı İş Merkezi No: 4 Daire: 4 Ortahisar	(0 462) 432 24 50

## Uyarı Notu

Bu raporda yer alan yatırım bilgi, yorum ve tavsiyeleri, yorum ve tavsiyede bulunanların kişisel görüşlerine dayanmakta olup finansal bilgi ve genel yatırım tavsiyesi kapsamında hazırlanmıştır ve hiçbir şekilde yatırım danışmanlığı kapsamında değildir. Yatırım danışmanlığı hizmeti; yetkili kuruluşlar tarafından kişilerin risk ve getiri tercihleri dikkate alınarak kişiye özel sunulmaktadır. Burada yer alan yorum ve tavsiyeler ise genel niteliktedir. Bu tavsiyeler, mali durumunuz ile risk ve getiri tercihlerinize uygun olmayabilir. Bu nedenle, sadece burada yer alan bilgilere dayanarak yatırım kararı verilmesi beklentilerinize uygun sonuçlar doğurmayabilir.

Yatırım Danışmanlığı hizmeti talep edilmesi halinde; yatırımcının Tacirler Yatırım Menkul Değerler A.Ş. ile Yatırım Danışmanlığı sözleşmesi imzalamış olması, Yerindelik Testi'ni tamamlamış ve risk grubunun belirlemiş olması zorunludur.

Bu raporda yer alan her türlü bilgi, yorum ve tavsiye uygunluk testi ile tespit edilecek risk grubunuz ve getiri beklentiniz ile uyumlu olmayabilir. Dolayısıyla, uygunluk testi neticesinde risk grubunuz tespit edilmeden sadece burada yer alan bilgilere dayanılarak yatırım kararı verilmesi amaç, bilgi ve tecrübenize uygun sonuçlar doğurmayabilir.

Bu rapor herhangi bir sürede belirli bir getirinin sağlanacağına dair bir taahhüt içermemekte olup, zaman içerisinde piyasa koşullarında meydana gelen değişiklikler nedeniyle yorum ve tavsiyelerde değişiklikler söz konusu olabilir. Bu raporda bahsedilen yatırım araçlarının fiyatları ve değerleri yatırımcıların menfaatlerine aykırı olarak hareket edebilir ve netice itibarıyla yatırımcılar anaparalarını kaybetme riski ile karşı karşıya kalabilirler. Bu raporda yer alan geçmiş performans verileri gelecekte elde edilecek sonuçların bir garantisi olarak kabul edilemez.

Bu raporda yer alan tüm bilgiler ve görüşler yatırımcıları bilgilendirmek amacıyla, Tacirler Yatırım Menkul Değerler A.Ş. tarafından güncel ve güvenilir kaynaklardan temin edilmiş olmakla beraber, Tacirler Yatırım Menkul Değerler A.Ş. söz konusu bilgilerin doğru ve tam olduğunu taahhüt etmemektedir. Raporlardaki yorumlardan, bilgilerin tam veya doğru olmaması ve/veya güncellenme nedeniyle doğabilecek maddi ve manevi zararlardan Tacirler Yatırım Menkul Değerler A.Ş. ve çalışanları sorumlu tutulamaz.

Bu rapor, sadece gönderildiği kişilerin kullanımı içindir. Bu raporun tümü veya bir kısmı Tacirler Yatırım Menkul Değerler A.Ş.'nin yazılı izni olmadan çoğaltılamaz, yayımlanamaz veya üçüncü kişilere gösterilemez, ticari amaçla kullanılamaz. Aksi halde, Tacirler Yatırım Menkul Değerler A.Ş. uğramış olduğu bütün zarar ve ziyanı talep etme hakkını saklı tutar.