

BIST 100 Teknik Analiz

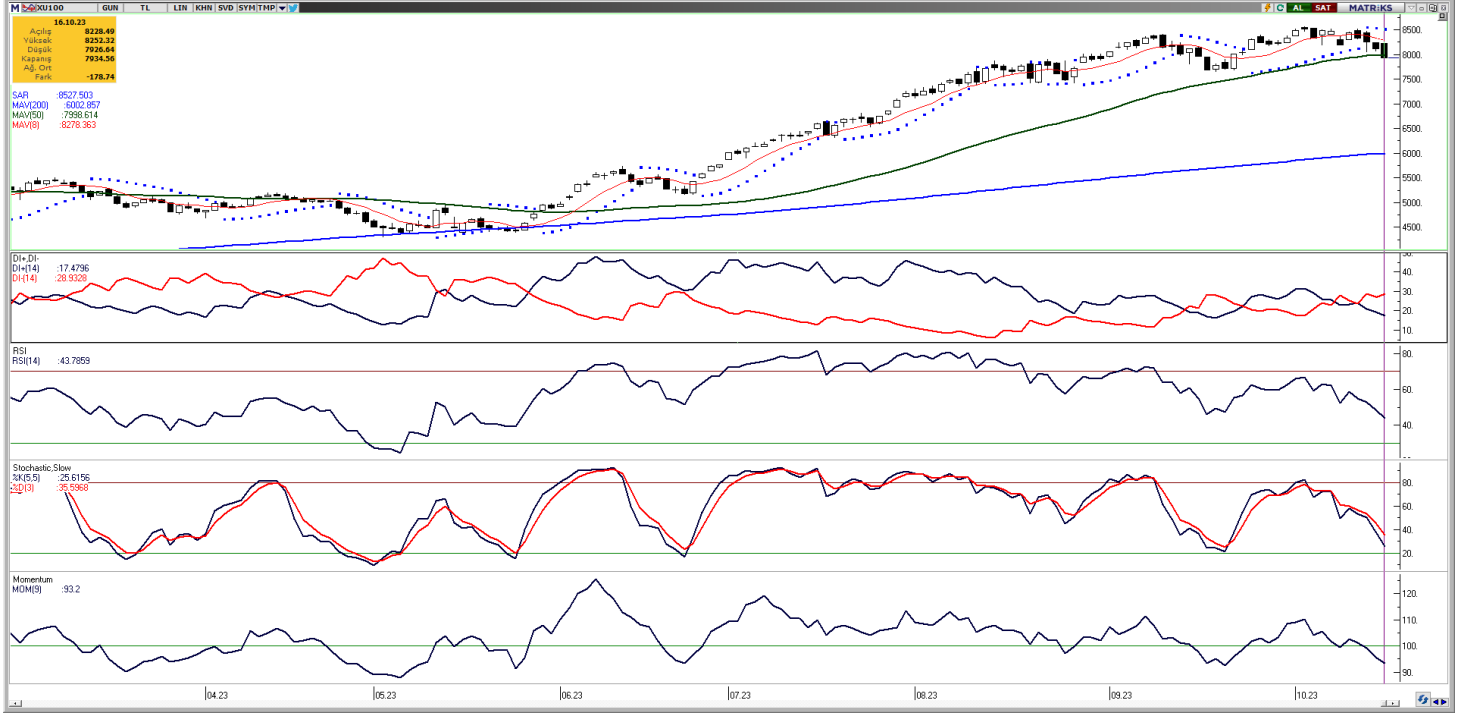

Vade	Üssel H.O.	H.O. Kesişim	Trend Yönü	Trendin Gücü	En son	5 gün önce	20 gün önce
Kısa	5 günlük	5-22	Aşağı	Kuvvetlenen düşüş	8.149	8.363	8.121
Orta	22 günlük	22-50	Yukarı	Baskı artabilir	8.189	8.219	7.957
Uzun	50 günlük	50-200	Yukarı	Kuvvetlenen yükseliş	7.854	7.822	7.520

BIST-100	Destek 3	Destek 2	Destek 1	Kapanış	Pivot	Direnç 1	Direnç 2	Direnç 3
	7.697	7.776	7.855	7.935	8.038	8.014	8.093	8.173

Haftaya satışlarla başlayan Bist-100 endeksi, %2,20 kayıpla Ekim ayının şimdiye kadarki en düşük kapanışı olan 7.934,56 puan seviyesinden günü kapadı ve toplamda 115,7 milyar TL işlem hacmi gerçekleşti. Sektör endeksleri arasında tek kar eden %1,14 kazançla spor endeksi olurken, en çok zarar eden ise %4,71 kayıpla teknoloji endeksi oldu. Endeksin, kritik bir destek noktası olan 50 günlük hareketli ortalamasının altında günü kapatması zayıf seyre işaret ediyor. Bugün yukarı yönlü hareketlerde ilk olarak 8.014 direnç puan seviyesini ve ardından 8.093 direnç puan seviyesini takip edeceğiz. Olası aşağı yönlü hareketlerde ise 7.855 seviyesi ilk destek noktamızı oluştururken, ana destek noktamız 7.776 puan seviyesi.

GÜNLÜK TEKNİK ANALİZ BAZLI HİSSE ÖNERİLERİ					
Hisse	Beklenen Yön	İşlem seviyesi	Hedef	Stop-loss	Önceki gün en düşük - en yüksek
DESA	Yükseliş	21,04	21,78	20,72	20,36 - 22,26
ISFIN	Yükseliş	12,03	12,45	11,85	11,60 - 12,78
MGROS	Yükseliş	365,60	378,40	360,10	364,40 - 380,20
TUPRS	Yükseliş	140,50	145,40	138,40	140,50 - 150,00

BİST-100 endeksine dahil hisse senetleri için tahmini işlem aralıkları

	Son Fiyat	Destek 3	Destek 2	Destek 1	Pivot	Direnç 1	Direnç 2	Direnç 3
AEFES	102,40	94,80	98,60	100,50	104,30	106,20	110,00	111,90
AGHOL	207,30	194,00	197,50	202,40	205,90	210,80	214,30	219,20
AHGAZ	14,20	13,47	13,73	13,97	14,23	14,47	14,73	14,97
AKBNK	31,64	29,75	30,37	31,01	31,63	32,27	32,89	33,53
AKCNS	173,00	159,67	164,93	168,97	174,23	178,27	183,53	187,57
AKFGY	4,82	4,46	4,64	4,73	4,91	5,00	5,18	5,27
AKFYE	17,48	16,17	16,66	17,07	17,56	17,97	18,46	18,87
AKSA	92,00	82,03	85,07	88,53	91,57	95,03	98,07	101,53
AKSEN	36,50	33,89	35,03	35,77	36,91	37,65	38,79	39,53
ALARK	115,40	108,83	111,87	113,63	116,67	118,43	121,47	123,23
ALBRK	4,14	3,77	3,95	4,05	4,23	4,33	4,51	4,61
ALFAS	122,00	103,87	112,93	117,47	126,53	131,07	140,13	144,67
ARCLK	160,00	153,07	155,13	157,57	159,63	162,07	164,13	166,57
ASELS	40,50	37,41	38,95	39,73	41,27	42,05	43,59	44,37
ASTOR	114,10	102,13	107,97	111,03	116,87	119,93	125,77	128,83
BERA	16,52	15,10	15,70	16,11	16,71	17,12	17,72	18,13
BIENY	54,45	49,18	51,82	53,13	55,77	57,08	59,72	61,03
BIMAS	319,70	309,40	313,50	316,60	320,70	323,80	327,90	331,00
BRSAN	894,10	693,30	793,70	843,90	944,30	994,50	1.094,90	1.145,10
BRYAT	2430,90	1.938,77	2.184,83	2.307,87	2.553,93	2.676,97	2.923,03	3.046,07
BUCIM	10,03	8,43	9,21	9,62	10,40	10,81	11,59	12,00
CANTE	18,15	16,86	17,50	17,83	18,47	18,80	19,44	19,77
CCOLA	353,80	327,53	340,67	347,23	360,37	366,93	380,07	386,63
CIMSA	33,40	30,03	31,67	32,53	34,17	35,03	36,67	37,53
CWENE	336,40	297,27	316,53	326,47	345,73	355,67	374,93	384,87
DOAS	251,90	233,97	242,83	247,37	256,23	260,77	269,63	274,17
DOHOL	14,30	13,53	13,77	14,03	14,27	14,53	14,77	15,03
ECILC	50,85	47,10	48,95	49,90	51,75	52,70	54,55	55,50
ECZYT	263,50	241,00	251,70	257,60	268,30	274,20	284,90	290,80
EGEEN	9275,50	7.608,33	8.389,17	8.832,33	9.613,17	10.056,33	10.837,17	11.280,33
EKGYO	7,37	6,82	7,10	7,23	7,51	7,64	7,92	8,05
ENJSA	52,50	46,45	49,10	50,80	53,45	55,15	57,80	59,50
ENKAI	32,34	30,11	30,81	31,57	32,27	33,03	33,73	34,49
EREGL	40,76	37,91	39,33	40,05	41,47	42,19	43,61	44,33
EUPWR	198,70	172,97	185,43	192,07	204,53	211,17	223,63	230,27
EUREN	16,17	14,21	15,19	15,68	16,66	17,15	18,13	18,62
FROTO	878,10	845,73	856,17	867,13	877,57	888,53	898,97	909,93
GARAN	48,34	46,04	46,90	47,62	48,48	49,20	50,06	50,78
GENIL	55,90	51,30	53,60	54,75	57,05	58,20	60,50	61,65
GESAN	96,00	80,90	88,20	92,10	99,40	103,30	110,60	114,50
GLYHO	12,30	11,09	11,68	11,99	12,58	12,89	13,48	13,79
GUBRF	350,60	324,97	337,33	343,97	356,33	362,97	375,33	381,97
GWIND	29,50	26,68	27,74	28,62	29,68	30,56	31,62	32,50
HALKB	14,32	12,86	13,59	13,95	14,68	15,04	15,77	16,13
HEKTS	23,16	20,96	22,04	22,60	23,68	24,24	25,32	25,88
IMASM	16,70	14,68	15,50	16,10	16,92	17,52	18,34	18,94
IPEKE	56,15	50,07	51,28	53,72	54,93	57,37	58,58	61,02
ISCTR	23,36	21,97	22,67	23,01	23,71	24,05	24,75	25,09
ISDMR	37,58	35,05	36,25	36,91	38,11	38,77	39,97	40,63
ISGYO	21,72	18,55	20,13	20,93	22,51	23,31	24,89	25,69

BİST-100 endeksine dahil hisse senetleri için tahmini işlem aralıkları

	Son Fiyat	Destek 3	Destek 2	Destek 1	Pivot	Direnç 1	Direnç 2	Direnç 3
ISMEN	35,80	32,97	34,39	35,09	36,51	37,21	38,63	39,33
IZMDC	6,52	5,96	6,23	6,38	6,65	6,80	7,07	7,22
KARSN	10,80	9,88	10,34	10,57	11,03	11,26	11,72	11,95
KAYSE	40,84	36,22	38,52	39,68	41,98	43,14	45,44	46,60
KCAER	28,52	25,67	27,09	27,81	29,23	29,95	31,37	32,09
KCHOL	145,20	139,70	142,40	143,80	146,50	147,90	150,60	152,00
KMPUR	73,90	63,47	67,53	70,72	74,78	77,97	82,03	85,22
KONTR	280,50	245,30	261,90	271,20	287,80	297,10	313,70	323,00
KONYA	7114,50	5.733,83	6.424,17	6.769,33	7.459,67	7.804,83	8.495,17	8.840,33
KORDS	94,30	86,23	88,77	91,53	94,07	96,83	99,37	102,13
KOZAA	68,90	62,90	65,70	67,30	70,10	71,70	74,50	76,10
KOZAL	27,14	24,79	25,89	26,51	27,61	28,23	29,33	29,95
KRDMD	28,00	26,33	27,07	27,53	28,27	28,73	29,47	29,93
KZBGY	18,89	17,50	18,20	18,54	19,24	19,58	20,28	20,62
MAVI	101,30	91,33	94,17	97,73	100,57	104,13	106,97	110,53
MGROS	365,60	344,13	354,27	359,93	370,07	375,73	385,87	391,53
MIATK	478,30	429,50	453,90	466,10	490,50	502,70	527,10	539,30
ODAS	12,60	10,87	11,71	12,15	12,99	13,43	14,27	14,71
OTKAR	377,90	328,87	349,43	363,67	384,23	398,47	419,03	433,27
OYAKC	71,05	66,03	68,02	69,53	71,52	73,03	75,02	76,53
PENTA	21,10	19,07	20,09	20,59	21,61	22,11	23,13	23,63
PETKM	22,44	19,76	21,08	21,76	23,08	23,76	25,08	25,76
PGSUS	726,00	677,70	698,40	712,20	732,90	746,70	767,40	781,20
PSGYO	5,52	4,92	5,16	5,34	5,58	5,76	6,00	6,18
QUAGR	6,24	5,36	5,80	6,02	6,46	6,68	7,12	7,34
SAHOL	56,50	53,88	54,97	55,73	56,82	57,58	58,67	59,43
SASA	42,86	39,32	41,06	41,96	43,70	44,60	46,34	47,24
SISE	51,80	50,08	50,87	51,33	52,12	52,58	53,37	53,83
SKBNK	6,32	5,45	5,86	6,09	6,50	6,73	7,14	7,37
SMRTG	75,80	66,45	69,50	72,65	75,70	78,85	81,90	85,05
SNGYO	3,20	2,86	3,03	3,11	3,28	3,36	3,53	3,61
SOKM	62,55	56,18	59,22	60,88	63,92	65,58	68,62	70,28
TAVHL	124,00	114,37	117,53	120,77	123,93	127,17	130,33	133,57
TCELL	51,45	48,07	49,68	50,57	52,18	53,07	54,68	55,57
THYAO	223,00	214,27	218,13	220,57	224,43	226,87	230,73	233,17
TKFEN	49,68	46,75	47,65	48,66	49,56	50,57	51,47	52,48
TOASO	266,50	238,13	251,57	259,03	272,47	279,93	293,37	300,83
TSKB	7,57	6,86	7,22	7,39	7,75	7,92	8,28	8,45
TTKOM	20,04	18,70	19,35	19,69	20,34	20,68	21,33	21,67
TTRAK	865,40	813,10	835,40	850,40	872,70	887,70	910,00	925,00
TUKAS	8,30	7,53	7,91	8,11	8,49	8,69	9,07	9,27
TUPRS	140,50	127,83	134,17	137,33	143,67	146,83	153,17	156,33
ULKER	80,00	70,32	74,73	77,37	81,78	84,42	88,83	91,47
VAKBN	16,49	14,89	15,64	16,06	16,81	17,23	17,98	18,40
VESBE	16,80	15,63	16,18	16,49	17,04	17,35	17,90	18,21
VESTL	65,50	62,17	63,63	64,57	66,03	66,97	68,43	69,37
YEOTK	220,60	191,40	206,00	213,30	227,90	235,20	249,80	257,10
YKBNK	18,69	17,94	18,27	18,48	18,81	19,02	19,35	19,56
YYLGD	19,20	17,76	18,48	18,84	19,56	19,92	20,64	21,00
ZOREN	6,17	5,69	5,92	6,04	6,27	6,39	6,62	6,74

Dip Zirve Analizi (BİST-50 endeksine dahil hisse senetleri için)

Hisse Senedi	Son Fiyat (TL)	52 hafta		Yılbaşından beri		Dipten uzaklık		Zirveye yakınlık		Dipten uzaklık sıralaması		Zirveye yakınlık sıralaması	
		En düşük	En Yüksek	En düşük	En Yüksek	52 hafta	YBB	52 hafta	YBB	52 hafta	YBB	52 hafta	YBB
AEFES	102,40	44,83	118,58	44,83	118,58	%128	%128	%16	%16	21,00	34,00	31,00	31,00
AKBNK	31,64	12,34	35,20	13,02	35,20	%156	%143	%11	%11	26,00	37,00	40,00	40,00
AKSEN	36,50	25,84	52,89	25,84	46,20	%41	%41	%45	%27	4,00	6,00	5,00	13,00
ALARK	115,40	50,76	135,99	50,76	135,99	%127	%127	%18	%18	19,00	33,00	29,00	29,00
ARCLK	160,00	70,24	176,70	82,72	176,70	%128	%93	%10	%10	20,00	19,00	43,00	43,00
ASELS	40,50	15,50	44,34	19,39	44,34	%161	%109	%9	%9	29,00	25,00	46,00	46,00
ASTOR	114,10	13,60	151,40	13,60	151,40	%739	%739	%33	%33	50,00	50,00	8,00	7,00
BIMAS	319,70	113,31	330,40	113,31	330,40	%182	%182	%3	%3	34,00	43,00	50,00	50,00
CANTE	18,15	15,83	71,92	15,83	57,40	%15	%15	%296	%216	2,00	3,00	1,00	1,00
CIMSA	33,40	8,71	51,17	10,53	51,17	%283	%217	%53	%53	47,00	46,00	4,00	4,00
CWENE	336,40	103,10	421,90	103,10	421,90	%226	%226	%25	%25	44,00	47,00	14,00	14,00
DOAS	251,90	89,78	325,81	104,45	325,81	%181	%141	%29	%29	33,00	36,00	13,00	12,00
DOHOL	14,30	5,23	15,28	7,51	15,28	%173	%90	%7	%7	32,00	16,00	49,00	49,00
EKGYO	7,37	4,09	9,75	5,23	9,75	%80	%41	%32	%32	9,00	4,00	9,00	8,00
ENJSA	52,50	17,24	56,10	25,20	56,10	%205	%108	%7	%7	41,00	24,00	48,00	48,00
ENKAI	32,34	17,08	39,04	22,94	39,04	%89	%41	%21	%21	10,00	5,00	24,00	24,00
EREGL	40,76	27,72	53,55	27,72	53,55	%47	%47	%31	%31	5,00	7,00	10,00	9,00
EUPWR	198,70	44,66	258,00	44,66	258,00	%345	%345	%30	%30	48,00	49,00	12,00	11,00
FROTO	878,10	334,79	987,80	434,88	987,80	%162	%102	%12	%12	30,00	22,00	35,00	35,00
GARAN	48,34	19,12	58,65	19,12	58,65	%153	%153	%21	%21	25,00	38,00	22,00	22,00
GESAN	96,00	31,30	116,50	43,03	116,50	%207	%123	%21	%21	42,00	31,00	21,00	21,00
GUBRF	350,60	136,00	390,70	166,00	390,70	%158	%111	%11	%11	27,00	27,00	39,00	39,00
HALKB	14,32	7,26	17,69	8,84	17,69	%97	%62	%24	%24	13,00	10,00	19,00	19,00
HEKTS	23,16	22,20	51,30	22,20	41,10	%4	%4	%122	%77	1,00	1,00	2,00	2,00
ISCTR	23,36	8,00	26,52	8,67	26,52	%192	%170	%14	%14	37,00	41,00	34,00	34,00
KCHOL	145,20	50,56	160,40	66,65	160,40	%187	%118	%10	%10	35,00	29,00	42,00	42,00
KONTR	280,50	84,18	351,00	103,81	351,00	%233	%170	%25	%25	45,00	42,00	15,00	15,00
KOZAA	68,90	30,38	75,65	30,38	75,65	%127	%127	%10	%10	18,00	32,00	45,00	45,00
KOZAL	27,14	8,94	33,92	15,66	33,92	%204	%73	%25	%25	40,00	13,00	17,00	17,00
KRDMD	28,00	11,42	33,14	13,05	33,14	%145	%115	%18	%18	22,00	28,00	27,00	27,00
MGROS	365,60	107,27	426,00	115,25	426,00	%241	%217	%17	%17	46,00	45,00	30,00	30,00
ODAS	12,60	4,75	14,47	4,75	14,47	%165	%165	%15	%15	31,00	40,00	33,00	33,00
OYAKC	71,05	14,66	88,90	17,80	88,90	%385	%299	%25	%25	49,00	48,00	16,00	16,00
PETKM	22,44	11,76	25,14	11,76	25,14	%91	%91	%12	%12	11,00	17,00	37,00	37,00
PGSUS	726,00	291,40	979,50	403,00	979,50	%149	%80	%35	%35	24,00	15,00	7,00	6,00
SAHOL	56,50	27,35	65,15	34,12	65,15	%107	%66	%15	%15	15,00	11,00	32,00	32,00
SASA	42,86	35,65	82,22	38,65	70,00	%20	%11	%92	%63	3,00	2,00	3,00	3,00
SISE	51,80	28,88	57,45	34,71	57,45	%79	%49	%11	%11	8,00	8,00	41,00	41,00
SMRTG	75,80	25,71	99,20	25,71	99,20	%195	%195	%31	%31	38,00	44,00	11,00	10,00
TAVHL	124,00	63,70	139,20	63,70	139,20	%95	%95	%12	%12	12,00	20,00	36,00	36,00
TCELL	51,45	23,58	62,65	30,20	62,65	%118	%70	%22	%22	16,00	12,00	20,00	20,00
THYAO	223,00	89,60	269,80	115,90	269,80	%149	%92	%21	%21	23,00	18,00	23,00	23,00
TKFEN	49,68	24,44	55,40	24,44	55,40	%103	%103	%12	%12	14,00	23,00	38,00	38,00
TOASO	266,50	91,64	316,60	133,28	316,60	%191	%100	%19	%19	36,00	21,00	26,00	26,00
TSKB	7,57	2,51	9,05	3,45	9,05	%202	%119	%20	%20	39,00	30,00	25,00	25,00
TTKOM	20,04	11,76	27,88	13,10	27,88	%70	%53	%39	%39	6,00	9,00	6,00	5,00
TUPRS	140,50	43,44	166,21	59,52	166,21	%223	%136	%18	%18	43,00	35,00	28,00	28,00
VAKBN	16,49	7,39	18,21	7,88	18,21	%123	%109	%10	%10	17,00	26,00	44,00	44,00
VESTL	65,50	37,26	81,10	37,26	81,10	%76	%76	%24	%24	7,00	14,00	18,00	18,00
YKBNK	18,69	7,19	20,12	7,19	20,12	%160	%160	%8	%8	28,00	39,00	47,00	47,00

YBB: Yılbaşından bugüne

Yatırım Merkezlerimiz

Genel Müdürlük

Nispetiye Cad. B-3 Blok Kat: 9 Akmerkez Etiler - İSTANBUL
0 212 355 46 46

Adana	Cemal Paşa Mah. Gazipaşa Bul. Cemal Uğurlu Apt. Kat: 1 D: 4	(0 322) 457 77 55
Akatlar İrtibat Bürosu	Akat Mahallesi Meydan Caddesi B Blok No: 16 D: 8 (Eski No D: 10) Beşiktaş	(0 212) 355 46 46
Ankara	Remzi Oğuz Arık Mah. Tunalı Hilmi Cad. Yaprak Apt. No: 94 Kat: 2 D: 9 Kavaklıdere Çankaya	(0 312) 435 18 36
Ankara - Çukurambar İrtibat Bürosu	Kızılırmak Mah.Ufuk Üniversitesi Cad. Next Level Loft Ofis No: 4/65 Kat: 24 Söğütözü Çankaya	(0 312) 909 87 70
Antalya	Şirinyalı Mah. İsmet Gökşen Cad. Özden Apt. No:82/6 Muratpaşa	(0 242) 248 45 20
Bakırköy	İstanbul Cad. Bakırköy İş Merkezi No: 6 Kat: 4 D: 14 Bakırköy	(0 212) 570 52 59
Bodrum İrtibat Bürosu	Konacık Mahallesi, Atatürk Bulvarı, Arbor-Abdullah Ünal Çabuk İş Merkezi No: 285/1-A6 Bodrum	(0212) 355 46 46
Bursa	Muradiye Mah. Çekirge Cad. Koçer Apt. No: 49 Kat: 2 D: 4 Osmangazi	(0 224) 225 64 10
Çankaya İrtibat Bürosu	Çankaya Mahallesi Cinnah Caddesi Cinnah Apartmanı No: 55 D: 7-8 Çankaya / ANKARA	(0212) 355 46 46
Denizli	Urban İş Merkezi 2. Ticari Yol Daire 26 Kat: 6 Bayramyeri	(0 258) 265 87 85
Erenköy	Bağdat Cad. Çubukçu Apt. No: 333 Kat: 2 D: 4 Kadıköy	(0 216) 348 82 82
Gaziantep	İncilipinar Mah. Gazimuhtarpaşa Bul. Kepkepzade Park İş Merkezi B Blok No: 18 Kat: 1 D: 5	(0 342) 232 35 35
Girne	Ziya Rızıkı Cad. Şehit Necati Gürkaya Sok. Kat: 1 D: 1 Girne - KKTC	(0 392) 815 14 54-55-56
İzmir	Şair Eşref Bul. Ragıp Şanlı İş Merkezi No: 6 Kat: 3 D: 306 Çankaya	(0 232) 445 01 61
İzmir İrtibat Bürosu	Şehit Nevres Bulvarı Eczacıbaşı Apartmanı No: 7 Kat: 2 Daire: 5 Pasaport Alsancak - Konak	(0 232) 241 24 50
İzmit	Hürriyet Cad. Kaya İşhanı No: 39/5 İzmit	(0 262) 323 11 33
İzmit İrtibat Bürosu	Ömerağa Mah. Alemdar Cad. İ. Kolaylı Apt. No: 8 Kat: 2 İzmit	(0 262) 260 01 01
Karadeniz Ereğli	Murtaza Mah. Hamamüstü Sok. İ. Esat Taneri İş Merkezi No: 19 Kat: 2 Karadeniz Ereğli	(0 372) 316 40 50
Kartal	Üsküdar Cad. Cevat Kayacan Apt. No: 26 Kat: 4 D: 8 Kartal	(0 216) 306 22 71 - 306 22 06
Kayseri	Hunat Mah. Nuh Mehmet Baldöktü Sok. Gürcüoğlu Plaza No: 5 K: 3 D: 11 Melikgazi	(0 352) 221 08 68 - 222 82 51
Marmaris İrtibat Bürosu	Kemeraltı Mah. Orgeneral Mustafa Muğlalı Cad. Güven Apt. No: 22 D: 2 Marmaris	(0 252) 321 08 00
Merkez Şube	Akat Mahallesi Meydan Caddesi B Blok No: 16 D: 7 (Eski No D: 9) Beşiktaş	(0 212) 355 46 46
Mersin	İnönü Mah. 1401 Sok. No:32 Pozcu Evo Kat:2 No:10-11 Yenişehir Mersin	(0 324) 238 11 89
Trabzon İrtibat Bürosu	Kemer kaya Mahallesi Halkevi Cad. Mandıralı İş Merkezi No: 4 Daire: 4 Ortahisar	(0 462) 432 24 50

Uyarı Notu

Bu raporda yer alan yatırım bilgi, yorum ve tavsiyeleri, yorum ve tavsiyede bulunanların kişisel görüşlerine dayanmakta olup finansal bilgi ve genel yatırım tavsiyesi kapsamında hazırlanmıştır ve hiçbir şekilde yatırım danışmanlığı kapsamında değildir. Yatırım danışmanlığı hizmeti; yetkili kuruluşlar tarafından kişilerin risk ve getiri tercihleri dikkate alınarak kişiye özel sunulmaktadır. Burada yer alan yorum ve tavsiyeler ise genel niteliktedir. Bu tavsiyeler, mali durumunuz ile risk ve getiri tercihlerinize uygun olmayabilir. Bu nedenle, sadece burada yer alan bilgilere dayanarak yatırım kararı verilmesi beklentilerinize uygun sonuçlar doğurmayabilir.

Yatırım Danışmanlığı hizmeti talep edilmesi halinde; yatırımcının Tacirler Yatırım Menkul Değerler A.Ş. ile Yatırım Danışmanlığı sözleşmesi imzalamış olması, Yerindelik Testi'ni tamamlamış ve risk grubunun belirlemiş olması zorunludur.

Bu raporda yer alan her türlü bilgi, yorum ve tavsiye uygunluk testi ile tespit edilecek risk grubunuz ve getiri beklentiniz ile uyumlu olmayabilir. Dolayısıyla, uygunluk testi neticesinde risk grubunuz tespit edilmeden sadece burada yer alan bilgilere dayanılarak yatırım kararı verilmesi amaç, bilgi ve tecrübenize uygun sonuçlar doğurmayabilir.

Bu rapor herhangi bir sürede belirli bir getirinin sağlanacağına dair bir taahhüt içermemekte olup, zaman içerisinde piyasa koşullarında meydana gelen değişiklikler nedeniyle yorum ve tavsiyelerde değişiklikler söz konusu olabilir. Bu raporda bahsedilen yatırım araçlarının fiyatları ve değerleri yatırımcıların menfaatlerine aykırı olarak hareket edebilir ve netice itibarıyla yatırımcılar anaparalarını kaybetme riski ile karşı karşıya kalabilirler. Bu raporda yer alan geçmiş performans verileri gelecekte elde edilecek sonuçların bir garantisi olarak kabul edilemez.

Bu raporda yer alan tüm bilgiler ve görüşler yatırımcıları bilgilendirmek amacıyla, Tacirler Yatırım Menkul Değerler A.Ş. tarafından güncel ve güvenilir kaynaklardan temin edilmiş olmakla beraber, Tacirler Yatırım Menkul Değerler A.Ş. söz konusu bilgilerin doğru ve tam olduğunu taahhüt etmemektedir. Raporlardaki yorumlardan, bilgilerin tam veya doğru olmaması ve/veya güncellenme nedeniyle doğabilecek maddi ve manevi zararlardan Tacirler Yatırım Menkul Değerler A.Ş. ve çalışanları sorumlu tutulamaz.

Bu rapor, sadece gönderildiği kişilerin kullanımı içindir. Bu raporun tümü veya bir kısmı Tacirler Yatırım Menkul Değerler A.Ş.'nin yazılı izni olmadan çoğaltılamaz, yayımlanamaz veya üçüncü kişilere gösterilemez, ticari amaçla kullanılamaz. Aksi halde, Tacirler Yatırım Menkul Değerler A.Ş. uğramış olduğu bütün zarar ve ziyanı talep etme hakkını saklı tutar.