

BIST 100 Teknik Analiz

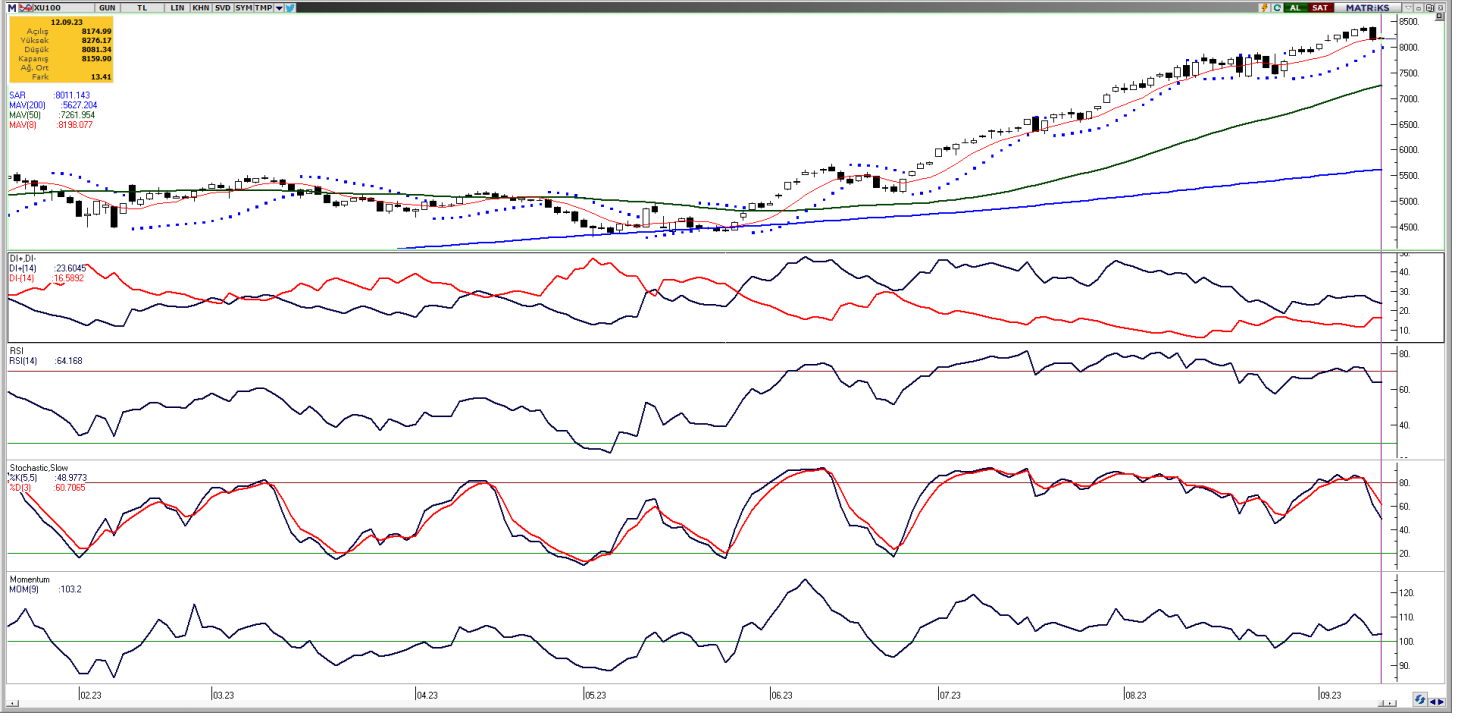

Vade	Üssel H.O.	H.O. Kesişim	Trend Yönü	Trendin Gücü	En son	5 gün önce	20 gün önce
Kısa	5 günlük	5-22	Yukarı	Kuvvetlenen yükseliş	8.189	8.184	7.675
Orta	22 günlük	22-50	Yukarı	Kuvvetlenen yükseliş	7.877	7.773	7.362
Uzun	50 günlük	50-200	Yukarı	Kuvvetlenen yükseliş	7.286	7.168	6.750

BIST-100	Destek 3	Destek 2	Destek 1	Kapanış	Pivot	Direnç 1	Direnç 2	Direnç 3
	7.915	7.997	8.078	8.160	8.172	8.241	8.323	8.405

Dün volatil seyir izleyen Bist-100 endeksi, %0,16 artışla 8.159,90 puan seviyesinden günlük kapanış gerçekleştirdi ve toplamda 145,9 milyar TL işlem hacmi gerçekleşti. Endekste dün içinde sektörler arasında en çok getiri sağlayan %5,20 kazançla inşaat sektörü olurken, en çok zarar eden ise %3,19 kayıpla madencilik sektörü oldu. İşlem hacimlerindeki zayıflama ve endeksin seansı 8 günlük hareketli ortalaması olan 8.198 seviyesi desteğinin altında kapatması sebebiyle volatil seyrin devam edebileceği kanısındayız. Bugün yukarı yönlü hareketlerde ilk olarak 8.241 direnç puan seviyesini ve ardından 8.323 direnç puan seviyesini takip edeceğiz. Olası aşağı yönlü hareketlerde ise 8.078 puan seviyesi ilk destek noktamızı oluştururken, ana destek noktamız 7.997 puan seviyesi.

GÜNLÜK TEKNİK ANALİZ BAZLI HİSSE ÖNERİLERİ					
Hisse	Beklenen Yön	İşlem seviyesi	Hedef	Stop-loss	Önceki gün en düşük - en yüksek
MGROS	Yükseliş	387,00	400,60	381,20	375,60 - 391,20
TOASO	Yükseliş	301,00	311,50	296,50	287,10 - 303,70
TUPRS	Yükseliş	142,40	147,40	140,30	139,40 - 144,90
VESTL	Yükseliş	66,20	68,50	65,20	65,25 - 67,60

BİST-100 endeksine dahil hisse senetleri için tahmini işlem aralıkları

	Son Fiyat	Destek 3	Destek 2	Destek 1	Pivot	Direnç 1	Direnç 2	Direnç 3
AEFES	108,20	104,17	106,13	107,17	109,13	110,17	112,13	113,17
AGHOL	241,10	222,23	231,37	236,23	245,37	250,23	259,37	264,23
AHGAZ	15,10	13,99	14,31	14,71	15,03	15,43	15,75	16,15
AKBNK	29,62	28,05	28,81	29,21	29,97	30,37	31,13	31,53
AKCNS	164,20	139,00	146,60	155,40	163,00	171,80	179,40	188,20
AKFGY	4,85	4,47	4,58	4,71	4,82	4,95	5,06	5,19
AKSA	92,65	85,95	87,85	90,25	92,15	94,55	96,45	98,85
AKSEN	39,00	37,12	37,80	38,40	39,08	39,68	40,36	40,96
ALARK	123,90	117,67	120,03	121,97	124,33	126,27	128,63	130,57
ALBRK	3,96	3,82	3,88	3,92	3,98	4,02	4,08	4,12
ALFAS	150,70	132,53	136,17	143,43	147,07	154,33	157,97	165,23
ARCLK	158,50	148,67	151,83	155,17	158,33	161,67	164,83	168,17
ASELS	42,76	39,19	40,03	41,39	42,23	43,59	44,43	45,79
ASTOR	140,60	132,53	135,47	138,03	140,97	143,53	146,47	149,03
ASUZU	257,40	257,40	257,40	257,40	257,40	257,40	257,40	257,40
AYDEM	18,45	17,36	17,78	18,11	18,53	18,86	19,28	19,61
BAGFS	40,10	36,73	38,17	39,13	40,57	41,53	42,97	43,93
BERA	13,85	13,03	13,30	13,57	13,84	14,11	14,38	14,65
BIMAS	270,50	263,10	265,50	268,00	270,40	272,90	275,30	277,80
BIOEN	20,38	19,24	19,66	20,02	20,44	20,80	21,22	21,58
BRSAN	665,70	553,47	589,23	627,47	663,23	701,47	737,23	775,47
BRYAT	2250,20	1.985,27	2.098,13	2.174,17	2.287,03	2.363,07	2.475,93	2.551,97
BUCIM	8,65	8,22	8,38	8,51	8,67	8,80	8,96	9,09
CANTE	18,50	17,85	18,09	18,29	18,53	18,73	18,97	19,17
CCOLA	405,00	392,00	397,40	401,20	406,60	410,40	415,80	419,60
CEMTS	13,53	12,80	13,10	13,31	13,61	13,82	14,12	14,33
CIMSA	270,00	231,57	240,13	255,07	263,63	278,57	287,13	302,07
DOAS	285,50	263,83	269,77	277,63	283,57	291,43	297,37	305,23
DOHOL	14,09	13,38	13,59	13,84	14,05	14,30	14,51	14,76
ECILC	55,30	51,20	52,30	53,80	54,90	56,40	57,50	59,00
ECZYT	217,30	202,10	207,30	212,30	217,50	222,50	227,70	232,70
EGEEN	8000,40	6.897,13	7.334,07	7.667,23	8.104,17	8.437,33	8.874,27	9.207,43
EKGYO	8,87	8,34	8,55	8,71	8,92	9,08	9,29	9,45
ENJSA	53,30	50,05	51,20	52,25	53,40	54,45	55,60	56,65
ENKAI	38,18	32,65	33,75	35,97	37,07	39,29	40,39	42,61
EREGL	45,60	43,52	44,36	44,98	45,82	46,44	47,28	47,90
EUREN	19,60	18,47	18,83	19,21	19,57	19,95	20,31	20,69
FROTO	875,00	840,50	856,00	865,50	881,00	890,50	906,00	915,50
GARAN	49,56	47,14	48,18	48,87	49,91	50,60	51,64	52,33
GENIL	67,15	62,67	64,38	65,77	67,48	68,87	70,58	71,97
GESAN	94,15	84,30	87,65	90,90	94,25	97,50	100,85	104,10
GLYHO	12,18	11,80	11,99	12,08	12,27	12,36	12,55	12,64
GSDHO	4,68	4,48	4,56	4,62	4,70	4,76	4,84	4,90
GUBRF	350,40	325,40	336,00	343,20	353,80	361,00	371,60	378,80
GWIND	32,90	29,20	30,94	31,92	33,66	34,64	36,38	37,36
HALKB	15,50	14,18	14,57	15,03	15,42	15,88	16,27	16,73
HEKTS	25,42	24,03	24,55	24,99	25,51	25,95	26,47	26,91
IPEKE	49,80	44,83	47,31	48,55	51,03	52,27	54,75	55,99
ISCTR	22,22	20,77	21,45	21,83	22,51	22,89	23,57	23,95
ISDMR	41,42	40,29	40,77	41,09	41,57	41,89	42,37	42,69

BİST-100 endeksine dahil hisse senetleri için tahmini işlem aralıkları

	Son Fiyat	Destek 3	Destek 2	Destek 1	Pivot	Direnç 1	Direnç 2	Direnç 3
ISGYO	22,86	19,78	20,90	21,88	23,00	23,98	25,10	26,08
ISMEN	36,74	34,32	35,46	36,10	37,24	37,88	39,02	39,66
IZMDC	7,69	7,30	7,48	7,58	7,76	7,86	8,04	8,14
KARSN	11,99	11,44	11,64	11,81	12,01	12,18	12,38	12,55
KCAER	26,00	24,01	24,63	25,31	25,93	26,61	27,23	27,91
KCHOL	142,00	136,13	138,27	140,13	142,27	144,13	146,27	148,13
KMPUR	84,35	77,75	80,25	82,30	84,80	86,85	89,35	91,40
KONTR	276,40	263,53	269,67	273,03	279,17	282,53	288,67	292,03
KONYA	5451,20	4.963,63	5.180,67	5.315,93	5.532,97	5.668,23	5.885,27	6.020,53
KORDS	87,95	83,95	85,15	86,55	87,75	89,15	90,35	91,75
KOZAA	67,45	60,97	63,88	65,67	68,58	70,37	73,28	75,07
KOZAL	31,60	27,84	29,52	30,56	32,24	33,28	34,96	36,00
KRDMD	26,52	24,79	25,25	25,89	26,35	26,99	27,45	28,09
KZBGY	22,56	21,05	21,79	22,17	22,91	23,29	24,03	24,41
MAVI	117,90	112,17	113,83	115,87	117,53	119,57	121,23	123,27
MGROS	387,00	362,40	369,00	378,00	384,60	393,60	400,20	409,20
ODAS	11,65	11,00	11,28	11,46	11,74	11,92	12,20	12,38
OTKAR	359,00	319,07	333,33	346,17	360,43	373,27	387,53	400,37
OYAKC	71,80	66,62	69,03	70,42	72,83	74,22	76,63	78,02
PENTA	24,24	23,14	23,52	23,88	24,26	24,62	25,00	25,36
PETKM	19,70	18,76	19,17	19,43	19,84	20,10	20,51	20,77
PGSUS	837,00	792,33	810,47	823,73	841,87	855,13	873,27	886,53
PSGYO	5,07	4,86	4,96	5,01	5,11	5,16	5,26	5,31
QUAGR	6,72	6,46	6,58	6,65	6,77	6,84	6,96	7,03
SAHOL	60,95	58,45	59,65	60,30	61,50	62,15	63,35	64,00
SASA	51,05	48,83	49,92	50,48	51,57	52,13	53,22	53,78
SELEC	59,95	56,45	57,75	58,85	60,15	61,25	62,55	63,65
SISE	54,25	51,28	52,22	53,23	54,17	55,18	56,12	57,13
SKBNK	5,23	4,33	4,78	5,00	5,45	5,67	6,12	6,34
SMRTG	73,65	68,83	70,72	72,18	74,07	75,53	77,42	78,88
SNGYO	3,59	3,31	3,38	3,49	3,56	3,67	3,74	3,85
SOKM	66,50	61,60	62,90	64,70	66,00	67,80	69,10	70,90
TAVHL	121,60	115,97	118,33	119,97	122,33	123,97	126,33	127,97
TCELL	60,55	55,08	57,02	58,78	60,72	62,48	64,42	66,18
THYAO	236,00	221,07	226,93	231,47	237,33	241,87	247,73	252,27
TKFEN	52,30	44,20	46,26	49,28	51,34	54,36	56,42	59,44
TKNSA	26,60	24,27	25,07	25,83	26,63	27,39	28,19	28,95
TOASO	301,00	274,23	280,67	290,83	297,27	307,43	313,87	324,03
TSKB	7,80	6,95	7,15	7,47	7,67	7,99	8,19	8,51
TTKOM	26,30	24,61	25,23	25,77	26,39	26,93	27,55	28,09
TTRAK	983,50	910,80	931,50	957,50	978,20	1.004,20	1.024,90	1.050,90
TUKAS	11,01	9,28	9,90	10,45	11,07	11,62	12,24	12,79
TUPRS	142,40	134,07	136,73	139,57	142,23	145,07	147,73	150,57
ULKER	89,70	78,78	80,97	85,33	87,52	91,88	94,07	98,43
VAKBN	14,30	13,04	13,59	13,95	14,50	14,86	15,41	15,77
VESBE	16,71	16,10	16,35	16,53	16,78	16,96	17,21	17,39
VESTL	66,20	62,75	64,00	65,10	66,35	67,45	68,70	69,80
YKBNK	16,19	15,53	15,77	15,98	16,22	16,43	16,67	16,88
YYLGD	21,22	19,85	20,51	20,87	21,53	21,89	22,55	22,91
ZOREN	4,92	4,56	4,74	4,83	5,01	5,10	5,28	5,37

Dip Zirve Analizi (BİST-50 endeksine dahil hisse senetleri için)

Hisse Senedi	Son Fiyat (TL)	52 hafta		Yılbaşından beri		Dipten uzaklık		Zirveye yakınlık		Dipten uzaklık sıralaması		Zirveye yakınlık sıralaması	
		En düşük	En Yüksek	En düşük	En Yüksek	52 hafta	YBB	52 hafta	YBB	52 hafta	YBB	52 hafta	YBB
AEFES	108,20	39,30	119,80	45,29	119,80	%175	%139	%11	%11	24,00	38,00	19,00	19,00
AKBNK	29,62	9,73	33,62	13,02	33,62	%204	%128	%14	%14	28,00	35,00	14,00	14,00
AKSA	92,65	51,16	96,31	55,75	96,31	%81	%66	%4	%4	4,00	6,00	40,00	40,00
AKSEN	39,00	25,84	52,89	25,84	46,20	%51	%51	%36	%18	1,00	3,00	3,00	6,00
ALARK	123,90	50,76	135,99	50,76	135,99	%144	%144	%10	%10	15,00	39,00	23,00	23,00
ARCLK	158,50	67,00	171,40	84,15	171,40	%137	%88	%8	%8	14,00	15,00	28,00	28,00
ASELS	42,76	14,19	43,96	19,39	43,96	%201	%121	%3	%3	27,00	30,00	42,00	42,00
ASTOR	140,60	13,60	151,40	13,60	151,40	%934	%934	%8	%8	50,00	50,00	29,00	29,00
BIMAS	270,50	110,28	278,00	113,31	278,00	%145	%139	%3	%3	17,00	37,00	43,00	43,00
CIMSA	270,00	51,90	272,20	73,69	272,20	%420	%266	%1	%1	45,00	48,00	49,00	49,00
DOAS	285,50	79,16	325,81	104,45	325,81	%261	%173	%14	%14	37,00	44,00	12,00	12,00
DOHOL	14,09	4,31	15,28	7,51	15,28	%227	%88	%8	%8	31,00	14,00	27,00	27,00
EGEEN	8.000,40	2116,33	8541,10	3836,00	8541,10	%278	%109	%7	%7	42,00	24,00	33,00	32,00
EKGYO	8,87	3,44	9,75	5,23	9,75	%158	%70	%10	%10	21,00	9,00	21,00	21,00
ENJSA	53,30	15,41	56,10	25,20	56,10	%246	%112	%5	%5	35,00	26,00	35,00	35,00
ENKAI	38,18	15,56	38,18	22,94	38,18	%145	%66	%0	%0	18,00	7,00	50,00	50,00
EREGL	45,60	27,56	53,55	27,72	53,55	%65	%65	%17	%17	2,00	5,00	8,00	8,00
FROTO	875,00	302,29	987,80	434,88	987,80	%189	%101	%13	%13	25,00	19,00	15,00	15,00
GARAN	49,56	16,52	58,65	19,12	58,65	%200	%159	%18	%18	26,00	42,00	7,00	7,00
GESAN	94,15	15,25	116,10	43,03	116,10	%517	%119	%23	%23	47,00	29,00	4,00	3,00
GUBRF	350,40	110,00	390,70	166,00	390,70	%219	%111	%12	%12	30,00	25,00	17,00	17,00
HALKB	15,50	6,87	16,64	8,84	16,34	%126	%75	%7	%5	10,00	10,00	30,00	34,00
HEKTS	25,42	13,16	51,30	22,20	41,10	%93	%15	%102	%62	5,00	1,00	1,00	1,00
ISCTR	22,22	6,77	25,30	8,67	25,30	%228	%156	%14	%14	33,00	41,00	13,00	13,00
KCHOL	142,00	43,31	149,20	66,65	149,20	%228	%113	%5	%5	32,00	27,00	37,00	37,00
KONTR	276,40	40,96	300,80	103,81	300,80	%575	%166	%9	%9	48,00	43,00	25,00	25,00
KOZAA	67,45	25,86	75,65	30,38	75,65	%161	%122	%12	%12	22,00	31,00	16,00	16,00
KOZAL	31,60	7,93	33,92	15,66	33,92	%299	%102	%7	%7	43,00	20,00	31,00	30,00
KRDMD	26,52	11,23	27,74	13,05	27,74	%136	%103	%5	%5	13,00	21,00	39,00	39,00
MGROS	387,00	85,30	391,20	115,25	391,20	%354	%236	%1	%1	44,00	47,00	48,00	48,00
ODAS	11,65	4,75	13,50	4,75	13,50	%145	%145	%16	%16	16,00	40,00	10,00	10,00
OYAKC	71,80	13,11	78,95	17,80	78,95	%448	%303	%10	%10	46,00	49,00	20,00	20,00
PETKM	19,70	11,35	21,60	11,76	21,60	%74	%68	%10	%10	3,00	8,00	24,00	24,00
PGSUS	837,00	227,50	979,50	403,00	979,50	%268	%108	%17	%17	40,00	23,00	9,00	9,00
SAHOL	60,95	23,68	65,15	34,12	65,15	%157	%79	%7	%7	20,00	12,00	32,00	31,00
SASA	51,05	21,98	82,22	38,65	70,00	%132	%32	%61	%37	12,00	2,00	2,00	2,00
SISE	54,25	24,04	55,55	34,71	55,55	%126	%56	%2	%2	11,00	4,00	45,00	45,00
SMRTG	73,65	10,07	89,15	25,71	89,15	%631	%186	%21	%21	49,00	45,00	6,00	5,00
SOKM	66,50	18,27	67,30	21,57	67,30	%264	%208	%1	%1	39,00	46,00	47,00	47,00
TAVHL	121,60	60,70	133,50	63,70	133,50	%100	%91	%10	%10	6,00	16,00	22,00	22,00
TCELL	60,55	19,41	62,65	30,20	62,65	%212	%100	%3	%3	29,00	17,00	41,00	41,00
THYAO	236,00	65,05	269,80	115,90	269,80	%263	%104	%14	%14	38,00	22,00	11,00	11,00
TKFEN	52,30	24,44	53,40	24,44	53,40	%114	%114	%2	%2	8,00	28,00	46,00	46,00
TOASO	301,00	85,21	316,60	133,28	316,60	%253	%126	%5	%5	36,00	33,00	36,00	36,00
TSKB	7,80	2,30	8,01	3,45	8,01	%239	%126	%3	%3	34,00	34,00	44,00	44,00
TTKOM	26,30	10,34	27,88	13,10	27,88	%154	%101	%6	%6	19,00	18,00	34,00	33,00
TUPRS	142,40	37,99	149,50	62,38	149,50	%275	%128	%5	%5	41,00	36,00	38,00	38,00
VAKBN	14,30	6,78	15,88	7,88	15,88	%111	%81	%11	%11	7,00	13,00	18,00	18,00
VESTL	66,20	29,70	81,10	37,26	81,10	%123	%78	%23	%23	9,00	11,00	5,00	4,00
YKBNK	16,19	6,01	17,60	7,19	17,60	%169	%125	%9	%9	23,00	32,00	26,00	26,00

YBB: Yılbaşından bugüne

Yatırım Merkezlerimiz

Genel Müdürlük

Nispetiye Cad. B-3 Blok Kat: 9 Akmerkez Etiler - İSTANBUL
0 212 355 46 46

Adana	Cemal Paşa Mah. Gazipaşa Bul. Cemal Uğurlu Apt. Kat: 1 D: 4	(0 322) 457 77 55
Akatlar İrtibat Bürosu	Akat Mahallesi Meydan Caddesi B Blok No: 16 D: 8 (Eski No D: 10) Beşiktaş	(0 212) 355 46 46
Ankara	Remzi Oğuz Arık Mah. Tunalı Hilmi Cad. Yaprak Apt. No: 94 Kat: 2 D: 9 Kavaklıdere Çankaya	(0 312) 435 18 36
Ankara - Çukurambar İrtibat Bürosu	Kızılırmak Mah.Ufuk Üniversitesi Cad. Next Level Loft Ofis No: 4/65 Kat: 24 Söğütözü Çankaya	(0 312) 909 87 70
Antalya	Şirinyalı Mah. İsmet Gökşen Cad. Özden Apt. No:82/6 Muratpaşa	(0 242) 248 45 20
Bakırköy	İstanbul Cad. Bakırköy İş Merkezi No: 6 Kat: 4 D: 14 Bakırköy	(0 212) 570 52 59
Bodrum İrtibat Bürosu	Konacık Mahallesi, Atatürk Bulvarı, Arbor-Abdullah Ünal Çabuk İş Merkezi No: 285/1-A6 Bodrum	(0212) 355 46 46
Bursa	Muradiye Mah. Çekirge Cad. Koçer Apt. No: 49 Kat: 2 D: 4 Osmangazi	(0 224) 225 64 10
Çankaya İrtibat Bürosu	Çankaya Mahallesi Cinnah Caddesi Cinnah Apartmanı No: 55 D: 7-8 Çankaya / ANKARA	(0212) 355 46 46
Denizli	Urban İş Merkezi 2. Ticari Yol Daire 26 Kat: 6 Bayramyeri	(0 258) 265 87 85
Erenköy	Bağdat Cad. Çubukçu Apt. No: 333 Kat: 2 D: 4 Kadıköy	(0 216) 348 82 82
Gaziantep	İncilipinar Mah. Gazimuhtarpaşa Bul. Kepkepzade Park İş Merkezi B Blok No: 18 Kat: 1 D: 5	(0 342) 232 35 35
Girne	Ziya Rızıkı Cad. Şehit Necati Gürkaya Sok. Kat: 1 D: 1 Girne - KKTC	(0 392) 815 14 54-55-56
İzmir	Şair Eşref Bul. Ragıp Şanlı İş Merkezi No: 6 Kat: 3 D: 306 Çankaya	(0 232) 445 01 61
İzmir İrtibat Bürosu	Şehit Nevres Bulvarı Eczacıbaşı Apartmanı No: 7 Kat: 2 Daire: 5 Pasaport Alsancak - Konak	(0 232) 241 24 50
İzmit	Hürriyet Cad. Kaya İşhanı No: 39/5 İzmit	(0 262) 323 11 33
İzmit İrtibat Bürosu	Ömerağa Mah. Alemdar Cad. İ. Kolaylı Apt. No: 8 Kat: 2 İzmit	(0 262) 260 01 01
Karadeniz Ereğli	Murtaza Mah. Hamamüstü Sok. İ. Esat Taneri İş Merkezi No: 19 Kat: 2 Karadeniz Ereğli	(0 372) 316 40 50
Kartal	Üsküdar Cad. Cevat Kayacan Apt. No: 26 Kat: 4 D: 8 Kartal	(0 216) 306 22 71 - 306 22 06
Kayseri	Hunat Mah. Nuh Mehmet Baldöktü Sok. Gürcüoğlu Plaza No: 5 K: 3 D: 11 Melikgazi	(0 352) 221 08 68 - 222 82 51
Marmaris İrtibat Bürosu	Kemeraltı Mah. Orgeneral Mustafa Muğlalı Cad. Güven Apt. No: 22 D: 2 Marmaris	(0 252) 321 08 00
Merkez Şube	Akat Mahallesi Meydan Caddesi B Blok No: 16 D: 7 (Eski No D: 9) Beşiktaş	(0 212) 355 46 46
Mersin	İnönü Mah. 1401 Sok. No:32 Pozcu Evo Kat:2 No:10-11 Yenişehir Mersin	(0 324) 238 11 89
Trabzon İrtibat Bürosu	Kemer kaya Mahallesi Halkevi Cad. Mandıralı İş Merkezi No: 4 Daire: 4 Ortahisar	(0 462) 432 24 50

Uyarı Notu

Bu raporda yer alan yatırım bilgi, yorum ve tavsiyeleri, yorum ve tavsiyede bulunanların kişisel görüşlerine dayanmakta olup finansal bilgi ve genel yatırım tavsiyesi kapsamında hazırlanmıştır ve hiçbir şekilde yatırım danışmanlığı kapsamında değildir. Yatırım danışmanlığı hizmeti; yetkili kuruluşlar tarafından kişilerin risk ve getiri tercihleri dikkate alınarak kişiye özel sunulmaktadır. Burada yer alan yorum ve tavsiyeler ise genel niteliktedir. Bu tavsiyeler, mali durumunuz ile risk ve getiri tercihlerinize uygun olmayabilir. Bu nedenle, sadece burada yer alan bilgilere dayanarak yatırım kararı verilmesi beklentilerinize uygun sonuçlar doğurmayabilir.

Yatırım Danışmanlığı hizmeti talep edilmesi halinde; yatırımcının Tacirler Yatırım Menkul Değerler A.Ş. ile Yatırım Danışmanlığı sözleşmesi imzalamış olması, Yerindelik Testi'ni tamamlamış ve risk grubunun belirlemiş olması zorunludur.

Bu raporda yer alan her türlü bilgi, yorum ve tavsiye uygunluk testi ile tespit edilecek risk grubunuz ve getiri beklentiniz ile uyumlu olmayabilir. Dolayısıyla, uygunluk testi neticesinde risk grubunuz tespit edilmeden sadece burada yer alan bilgilere dayanılarak yatırım kararı verilmesi amaç, bilgi ve tecrübenize uygun sonuçlar doğurmayabilir.

Bu rapor herhangi bir sürede belirli bir getirinin sağlanacağına dair bir taahhüt içermemekte olup, zaman içerisinde piyasa koşullarında meydana gelen değişiklikler nedeniyle yorum ve tavsiyelerde değişiklikler söz konusu olabilir. Bu raporda bahsedilen yatırım araçlarının fiyatları ve değerleri yatırımcıların menfaatlerine aykırı olarak hareket edebilir ve netice itibarıyla yatırımcılar anaparalarını kaybetme riski ile karşı karşıya kalabilirler. Bu raporda yer alan geçmiş performans verileri gelecekte elde edilecek sonuçların bir garantisi olarak kabul edilemez.

Bu raporda yer alan tüm bilgiler ve görüşler yatırımcıları bilgilendirmek amacıyla, Tacirler Yatırım Menkul Değerler A.Ş. tarafından güncel ve güvenilir kaynaklardan temin edilmiş olmakla beraber, Tacirler Yatırım Menkul Değerler A.Ş. söz konusu bilgilerin doğru ve tam olduğunu taahhüt etmemektedir. Raporlardaki yorumlardan, bilgilerin tam veya doğru olmaması ve/veya güncellenme nedeniyle doğabilecek maddi ve manevi zararlardan Tacirler Yatırım Menkul Değerler A.Ş. ve çalışanları sorumlu tutulamaz.

Bu rapor, sadece gönderildiği kişilerin kullanımı içindir. Bu raporun tümü veya bir kısmı Tacirler Yatırım Menkul Değerler A.Ş.'nin yazılı izni olmadan çoğaltılamaz, yayımlanamaz veya üçüncü kişilere gösterilemez, ticari amaçla kullanılamaz. Aksi halde, Tacirler Yatırım Menkul Değerler A.Ş. uğramış olduğu bütün zarar ve ziyanı talep etme hakkını saklı tutar.