

BIST 100 Teknik Analiz

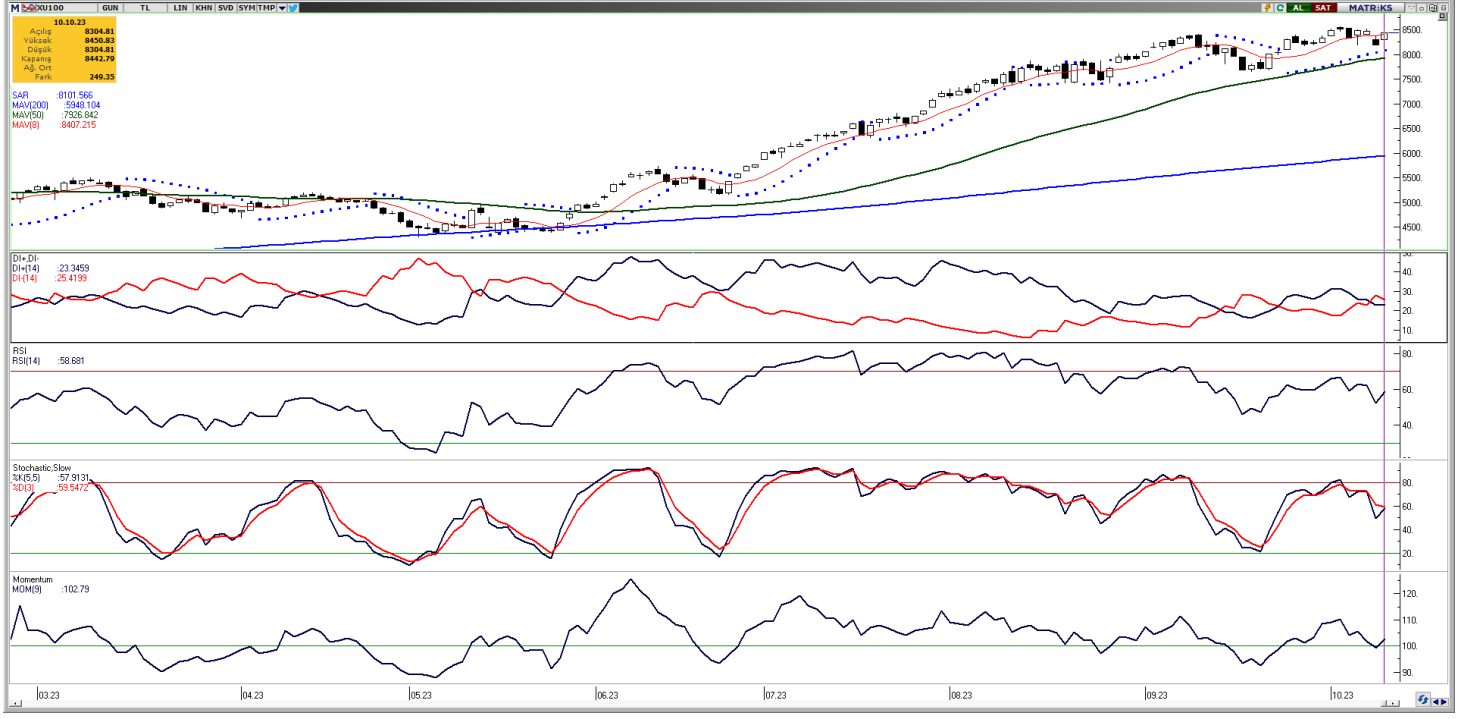

Vade	Üssel H.O.	H.O. Kesişim	Trend Yönü	Trendin Gücü	En son	5 gün önce	20 gün önce
Kısa	5 günlük	5-22	Yukarı	Zayıflayan yükseliş	8.380	8.406	7.832
Orta	22 günlük	22-50	Yukarı	Kuvvetlenen yükseliş	8.208	8.159	7.869
Uzun	50 günlük	50-200	Yukarı	Kuvvetlenen yükseliş	7.802	7.730	7.411

BIST-100	Destek 3	Destek 2	Destek 1	Kapanış	Pivot	Direnç 1	Direnç 2	Direnç 3
	8.190	8.274	8.358	8.443	8.399	8.527	8.612	8.696

Dün alıcılı seyir izleyen Bist-100 endeksi, %3,04 kazançla 8.442,79 puan seviyesinden günlük kapanış gerçekleştirdi ve toplamda 129,1 milyar TL işlem hacmi gerçekleşti. Sektör endeksleri arasında en çok kar eden %6,97 kazançla finansal kiralama faktörlendiren endeksi oldu. 8 günlük hareketli ortalamasını yukarı yönlü kırarak günü kapatan ve olumlu görünümünü koruyan endekste bugün de güçlü seyir bekliyoruz. Bugün yukarı yönlü hareketlerde ilk olarak 8.527 direnç puan seviyesini ve ardından 8.612 direnç puan seviyesini takip edeceğiz. Olası aşağı yönlü hareketlerde ise 8.358 seviyesi ilk destek noktamızı oluştururken, ana destek noktamız 8.274 puan seviyesi.

GÜNLÜK TEKNİK ANALİZ BAZLI HİSSE ÖNERİLERİ					
Hisse	Beklenen Yön	İşlem seviyesi	Hedef	Stop-loss	Önceki gün en düşük - en yüksek
GLYHO	Yükseliş	15,10	15,63	14,87	14,95 - 15,50
GUBRF	Yükseliş	370,80	383,80	365,25	357,10 - 382,00
ISFIN	Yükseliş	12,55	13,00	12,36	11,59 - 12,55
ULKER	Yükseliş	93,00	96,25	91,60	88,55 - 93,00

BİST-100 endeksine dahil hisse senetleri için tahmini işlem aralıkları

	Son Fiyat	Destek 3	Destek 2	Destek 1	Pivot	Direnç 1	Direnç 2	Direnç 3
AEFES	114,50	105,27	107,43	110,97	113,13	116,67	118,83	122,37
AGHOL	230,80	213,60	217,20	224,00	227,60	234,40	238,00	244,80
AHGAZ	14,90	14,11	14,35	14,63	14,87	15,15	15,39	15,67
AKBNK	33,14	31,68	32,06	32,60	32,98	33,52	33,90	34,44
AKCNS	182,00	165,30	169,80	175,90	180,40	186,50	191,00	197,10
AKFGY	5,32	5,12	5,17	5,24	5,29	5,36	5,41	5,48
AKFYE	18,38	16,95	17,34	17,86	18,25	18,77	19,16	19,68
AKSA	100,60	95,88	97,87	99,23	101,22	102,58	104,57	105,93
AKSEN	39,60	37,37	37,97	38,79	39,39	40,21	40,81	41,63
ALARK	122,80	118,70	120,20	121,50	123,00	124,30	125,80	127,10
ALBRK	4,66	4,46	4,55	4,60	4,69	4,74	4,83	4,88
ALFAS	142,20	126,47	131,33	136,77	141,63	147,07	151,93	157,37
ARCLK	164,00	154,53	156,87	160,43	162,77	166,33	168,67	172,23
ASELS	42,88	40,80	41,68	42,28	43,16	43,76	44,64	45,24
ASTOR	129,00	117,43	121,07	125,03	128,67	132,63	136,27	140,23
BERA	17,30	16,25	16,57	16,93	17,25	17,61	17,93	18,29
BIENY	62,05	60,35	61,05	61,55	62,25	62,75	63,45	63,95
BIMAS	320,00	298,27	305,13	312,57	319,43	326,87	333,73	341,17
BRSAN	834,70	750,37	767,23	800,97	817,83	851,57	868,43	902,17
BRYAT	2577,70	2.311,80	2.378,10	2.477,90	2.544,20	2.644,00	2.710,30	2.810,10
BUCIM	10,71	9,36	9,63	10,17	10,44	10,98	11,25	11,79
CANTE	19,82	17,85	18,47	19,15	19,77	20,45	21,07	21,75
CCOLA	395,80	376,83	382,27	389,03	394,47	401,23	406,67	413,43
CIMSA	37,22	35,18	35,78	36,50	37,10	37,82	38,42	39,14
CWENE	381,00	341,57	352,93	366,97	378,33	392,37	403,73	417,77
DOAS	276,80	241,37	252,93	264,87	276,43	288,37	299,93	311,87
DOHOL	14,48	12,84	13,33	13,90	14,39	14,96	15,45	16,02
ECILC	57,70	55,67	56,33	57,02	57,68	58,37	59,03	59,72
ECZYT	294,90	277,07	282,63	288,77	294,33	300,47	306,03	312,17
EGEEN	9955,90	8.696,07	8.948,03	9.451,97	9.703,93	10.207,87	10.459,83	10.963,77
EKGYO	8,40	8,07	8,15	8,28	8,36	8,49	8,57	8,70
ENJSA	50,50	48,93	49,37	49,93	50,37	50,93	51,37	51,93
ENKAI	33,98	33,24	33,50	33,74	34,00	34,24	34,50	34,74
EREGL	45,08	43,09	43,51	44,29	44,71	45,49	45,91	46,69
EUPWR	222,40	191,83	200,07	211,23	219,47	230,63	238,87	250,03
EUREN	18,91	18,25	18,48	18,69	18,92	19,13	19,36	19,57
FROTO	889,00	864,03	871,87	880,43	888,27	896,83	904,67	913,23
GARAN	51,00	49,18	49,67	50,33	50,82	51,48	51,97	52,63
GENIL	63,80	56,13	58,07	60,93	62,87	65,73	67,67	70,53
GESAN	98,10	86,23	89,37	93,73	96,87	101,23	104,37	108,73
GLYHO	15,10	14,32	14,63	14,87	15,18	15,42	15,73	15,97
GUBRF	370,80	333,03	345,07	357,93	369,97	382,83	394,87	407,73
GWIND	31,86	29,06	29,74	30,80	31,48	32,54	33,22	34,28
HALKB	16,35	15,33	15,58	15,96	16,21	16,59	16,84	17,22
HEKTS	24,70	23,63	23,99	24,35	24,71	25,07	25,43	25,79
IMASM	17,46	16,65	16,85	17,16	17,36	17,67	17,87	18,18
IPEKE	45,70	42,30	42,98	44,34	45,02	46,38	47,06	48,42
ISCTR	24,82	23,88	24,14	24,48	24,74	25,08	25,34	25,68
ISDMR	40,50	39,04	39,38	39,94	40,28	40,84	41,18	41,74
ISGYO	24,16	21,15	21,77	22,97	23,59	24,79	25,41	26,61

BİST-100 endeksine dahil hisse senetleri için tahmini işlem aralıkları

	Son Fiyat	Destek 3	Destek 2	Destek 1	Pivot	Direnç 1	Direnç 2	Direnç 3
ISMEN	39,82	37,10	37,82	38,82	39,54	40,54	41,26	42,26
IZMDC	7,19	6,80	6,92	7,05	7,17	7,30	7,42	7,55
KARSN	12,13	11,31	11,56	11,84	12,09	12,37	12,62	12,90
KAYSE	45,76	42,55	43,77	44,77	45,99	46,99	48,21	49,21
KCAER	32,40	29,73	30,37	31,39	32,03	33,05	33,69	34,71
KCHOL	156,10	149,80	152,30	154,20	156,70	158,60	161,10	163,00
KMPUR	79,75	75,53	76,82	78,28	79,57	81,03	82,32	83,78
KONTR	316,40	277,23	285,07	300,73	308,57	324,23	332,07	347,73
KONYA	7095,00	6.186,33	6.368,07	6.731,53	6.913,27	7.276,73	7.458,47	7.821,93
KORDS	95,40	88,60	90,20	92,80	94,40	97,00	98,60	101,20
KOZAA	69,10	65,25	66,20	67,65	68,60	70,05	71,00	72,45
KOZAL	27,84	26,79	27,09	27,47	27,77	28,15	28,45	28,83
KRDMD	31,10	29,38	29,82	30,46	30,90	31,54	31,98	32,62
KZBGY	20,96	20,32	20,60	20,78	21,06	21,24	21,52	21,70
MAVI	109,50	104,00	106,30	107,90	110,20	111,80	114,10	115,70
MGROS	405,70	390,33	397,37	401,53	408,57	412,73	419,77	423,93
MIATK	580,00	538,33	546,67	563,33	571,67	588,33	596,67	613,33
ODAS	13,65	12,01	12,36	13,00	13,35	13,99	14,34	14,98
OTKAR	401,50	365,20	380,10	390,80	405,70	416,40	431,30	442,00
OYAKC	77,00	72,83	73,77	75,38	76,32	77,93	78,87	80,48
PENTA	23,30	21,80	22,26	22,78	23,24	23,76	24,22	24,74
PETKM	24,64	21,33	22,05	23,35	24,07	25,37	26,09	27,39
PGSUS	767,40	741,13	748,67	758,03	765,57	774,93	782,47	791,83
PSGYO	6,15	5,67	5,80	5,98	6,11	6,29	6,42	6,60
QUAGR	6,62	6,25	6,41	6,51	6,67	6,77	6,93	7,03
SAHOL	58,95	56,80	57,35	58,15	58,70	59,50	60,05	60,85
SASA	45,88	44,31	44,85	45,37	45,91	46,43	46,97	47,49
SISE	53,35	51,95	52,35	52,85	53,25	53,75	54,15	54,65
SKBNK	7,60	6,63	6,84	7,22	7,43	7,81	8,02	8,40
SMRTG	80,55	67,05	69,75	75,15	77,85	83,25	85,95	91,35
SNGYO	3,65	3,51	3,56	3,61	3,66	3,71	3,76	3,81
SOKM	66,85	61,27	62,88	64,87	66,48	68,47	70,08	72,07
TAVHL	133,00	127,50	128,60	130,80	131,90	134,10	135,20	137,40
TCELL	53,95	52,30	52,95	53,45	54,10	54,60	55,25	55,75
THYAO	238,10	224,40	227,30	232,70	235,60	241,00	243,90	249,30
TKFEN	52,00	49,17	49,73	50,87	51,43	52,57	53,13	54,27
TOASO	293,50	284,80	286,90	290,20	292,30	295,60	297,70	301,00
TSKB	8,58	8,08	8,21	8,40	8,53	8,72	8,85	9,04
TTKOM	22,20	21,59	21,81	22,01	22,23	22,43	22,65	22,85
TTRAK	902,70	847,77	861,63	882,17	896,03	916,57	930,43	950,97
TUKAS	9,23	8,92	9,03	9,13	9,24	9,34	9,45	9,55
TUPRS	147,60	142,93	145,27	146,43	148,77	149,93	152,27	153,43
ULKER	93,00	85,58	87,07	90,03	91,52	94,48	95,97	98,93
VAKBN	17,17	16,07	16,32	16,74	16,99	17,41	17,66	18,08
VESBE	16,82	16,42	16,57	16,69	16,84	16,96	17,11	17,23
VESTL	67,00	63,73	64,67	65,83	66,77	67,93	68,87	70,03
YEOTK	247,50	212,83	219,77	233,63	240,57	254,43	261,37	275,23
YKBNK	19,22	18,00	18,33	18,78	19,11	19,56	19,89	20,34
YYLGD	21,80	19,87	20,25	21,03	21,41	22,19	22,57	23,35
ZOREN	6,39	5,68	5,97	6,18	6,47	6,68	6,97	7,18

Dip Zirve Analizi (BİST-50 endeksine dahil hisse senetleri için)

Hisse Senedi	Son Fiyat (TL)	52 hafta		Yılbaşından beri		Dipten uzaklık		Zirveye yakınlık		Dipten uzaklık sıralaması		Zirveye yakınlık sıralaması	
		En düşük	En Yüksek	En düşük	En Yüksek	52 hafta	YBB	52 hafta	YBB	52 hafta	YBB	52 hafta	YBB
AEFES	114,50	42,86	118,58	44,83	118,58	%167	%155	%4	%4	22,00	36,00	44,00	44,00
AKBNK	33,14	11,56	35,20	13,02	35,20	%187	%155	%6	%6	30,00	35,00	37,00	37,00
AKSEN	39,60	25,84	52,89	25,84	46,20	%53	%53	%34	%17	4,00	5,00	5,00	14,00
ALARK	122,80	50,76	135,99	50,76	135,99	%142	%142	%11	%11	20,00	32,00	26,00	26,00
ARCLK	164,00	68,96	176,70	82,72	176,70	%138	%98	%8	%8	17,00	17,00	32,00	32,00
ASELS	42,88	15,37	44,34	19,39	44,34	%179	%121	%3	%3	27,00	26,00	45,00	45,00
ASTOR	129,00	13,60	151,40	13,60	151,40	%848	%848	%17	%17	50,00	50,00	14,00	13,00
BIMAS	320,00	113,31	326,30	113,31	326,30	%182	%182	%2	%2	28,00	40,00	47,00	47,00
CANTE	19,82	15,83	71,92	15,83	57,40	%25	%25	%263	%190	2,00	3,00	1,00	1,00
CIMSA	37,22	8,71	51,17	10,53	51,17	%327	%254	%37	%37	47,00	46,00	4,00	4,00
CWENE	381,00	103,10	421,90	103,10	421,90	%270	%270	%11	%11	42,00	47,00	27,00	27,00
DOAS	276,80	87,37	325,81	104,45	325,81	%217	%165	%18	%18	36,00	37,00	13,00	12,00
DOHOL	14,48	5,04	15,28	7,51	15,28	%187	%93	%6	%6	31,00	16,00	39,00	39,00
EKGYO	8,40	3,94	9,75	5,23	9,75	%113	%61	%16	%16	13,00	7,00	16,00	16,00
ENJSA	50,50	17,07	56,10	25,20	56,10	%196	%100	%11	%11	34,00	18,00	24,00	24,00
ENKAI	33,98	16,78	39,04	22,94	39,04	%103	%48	%15	%15	9,00	4,00	20,00	20,00
EREGL	45,08	27,72	53,55	27,72	53,55	%63	%63	%19	%19	5,00	8,00	11,00	10,00
EUPWR	222,40	44,66	258,00	44,66	258,00	%398	%398	%16	%16	48,00	49,00	17,00	17,00
FROTO	889,00	322,35	987,80	434,88	987,80	%176	%104	%11	%11	25,00	19,00	23,00	23,00
GARAN	51,00	19,12	58,65	19,12	58,65	%167	%167	%15	%15	21,00	38,00	19,00	19,00
GESAN	98,10	23,18	116,50	43,03	116,50	%323	%128	%19	%19	46,00	29,00	12,00	11,00
GUBRF	370,80	134,00	390,70	166,00	390,70	%177	%123	%5	%5	26,00	27,00	40,00	40,00
HALKB	16,35	7,08	17,69	8,84	17,69	%131	%85	%8	%8	15,00	14,00	30,00	30,00
HEKTS	24,70	21,57	51,30	22,20	41,10	%15	%11	%108	%66	1,00	1,00	2,00	2,00
ISCTR	24,82	7,53	26,52	8,67	26,52	%229	%186	%7	%7	39,00	41,00	34,00	34,00
KCHOL	156,10	48,55	160,40	66,65	160,40	%222	%134	%3	%3	37,00	30,00	46,00	46,00
KONTR	316,40	84,18	351,00	103,81	351,00	%276	%205	%11	%11	43,00	43,00	25,00	25,00
KOZAA	69,10	28,82	75,65	30,38	75,65	%140	%127	%9	%9	19,00	28,00	29,00	29,00
KOZAL	27,84	8,94	33,92	15,66	33,92	%211	%78	%22	%22	35,00	11,00	9,00	8,00
KRDMD	31,10	11,42	33,14	13,05	33,14	%172	%138	%7	%7	24,00	31,00	35,00	35,00
MGROS	405,70	103,13	426,00	115,25	426,00	%293	%252	%5	%5	44,00	45,00	41,00	41,00
ODAS	13,65	4,75	14,47	4,75	14,47	%187	%187	%6	%6	32,00	42,00	38,00	38,00
OYAKC	77,00	14,20	88,90	17,80	88,90	%442	%333	%15	%15	49,00	48,00	18,00	18,00
PETKM	24,64	11,76	24,80	11,76	24,80	%110	%110	%1	%1	11,00	22,00	49,00	49,00
PGSUS	767,40	261,40	979,50	403,00	979,50	%194	%90	%28	%28	33,00	15,00	6,00	5,00
SAHOL	58,95	26,23	65,15	34,12	65,15	%125	%73	%11	%11	14,00	10,00	28,00	28,00
SASA	45,88	35,13	82,22	38,65	70,00	%31	%19	%79	%53	3,00	2,00	3,00	3,00
SISE	53,35	27,82	57,45	34,71	57,45	%92	%54	%8	%8	8,00	6,00	33,00	33,00
SMRTG	80,55	19,70	99,20	25,71	99,20	%309	%213	%23	%23	45,00	44,00	8,00	7,00
TAVHL	133,00	63,70	139,20	63,70	139,20	%109	%109	%5	%5	10,00	21,00	42,00	42,00
TECELL	53,95	23,04	62,65	30,20	62,65	%134	%79	%16	%16	16,00	12,00	15,00	15,00
THYAO	238,10	83,85	269,80	115,90	269,80	%184	%105	%13	%13	29,00	20,00	21,00	21,00
TKFEN	52,00	24,44	55,40	24,44	55,40	%113	%113	%7	%7	12,00	23,00	36,00	36,00
TOASO	293,50	89,23	316,60	133,28	316,60	%229	%120	%8	%8	38,00	25,00	31,00	31,00
TSKB	8,58	2,37	8,92	3,45	8,92	%262	%149	%4	%4	41,00	34,00	43,00	43,00
TTKOM	22,20	11,58	27,88	13,10	27,88	%92	%69	%26	%26	7,00	9,00	7,00	6,00
TUPRS	147,60	41,58	166,21	59,52	166,21	%255	%148	%13	%13	40,00	33,00	22,00	22,00
VAKBN	17,17	7,18	17,23	7,88	17,23	%139	%118	%0	%0	18,00	24,00	50,00	50,00
VESTL	67,00	37,26	81,10	37,26	81,10	%80	%80	%21	%21	6,00	13,00	10,00	9,00
YKBNK	19,22	7,19	19,48	7,19	19,48	%167	%167	%1	%1	23,00	39,00	48,00	48,00

YBB: Yılbaşından bugüne

Yatırım Merkezlerimiz

Genel Müdürlük

Nispetiye Cad. B-3 Blok Kat: 9 Akmerkez Etiler - İSTANBUL
0 212 355 46 46

Adana	Cemal Paşa Mah. Gazipaşa Bul. Cemal Uğurlu Apt. Kat: 1 D: 4	(0 322) 457 77 55
Akatlar İrtibat Bürosu	Akat Mahallesi Meydan Caddesi B Blok No: 16 D: 8 (Eski No D: 10) Beşiktaş	(0 212) 355 46 46
Ankara	Remzi Oğuz Arık Mah. Tunalı Hilmi Cad. Yaprak Apt. No: 94 Kat: 2 D: 9 Kavaklıdere Çankaya	(0 312) 435 18 36
Ankara - Çukurambar İrtibat Bürosu	Kızılırmak Mah.Ufuk Üniversitesi Cad. Next Level Loft Ofis No: 4/65 Kat: 24 Söğütözü Çankaya	(0 312) 909 87 70
Antalya	Şirinyalı Mah. İsmet Gökşen Cad. Özden Apt. No:82/6 Muratpaşa	(0 242) 248 45 20
Bakırköy	İstanbul Cad. Bakırköy İş Merkezi No: 6 Kat: 4 D: 14 Bakırköy	(0 212) 570 52 59
Bodrum İrtibat Bürosu	Konacık Mahallesi, Atatürk Bulvarı, Arbor-Abdullah Ünal Çabuk İş Merkezi No: 285/1-A6 Bodrum	(0212) 355 46 46
Bursa	Muradiye Mah. Çekirge Cad. Koçer Apt. No: 49 Kat: 2 D: 4 Osmangazi	(0 224) 225 64 10
Çankaya İrtibat Bürosu	Çankaya Mahallesi Cinnah Caddesi Cinnah Apartmanı No: 55 D: 7-8 Çankaya / ANKARA	(0212) 355 46 46
Denizli	Urban İş Merkezi 2. Ticari Yol Daire 26 Kat: 6 Bayramyeri	(0 258) 265 87 85
Erenköy	Bağdat Cad. Çubukçu Apt. No: 333 Kat: 2 D: 4 Kadıköy	(0 216) 348 82 82
Gaziantep	İncilipinar Mah. Gazimuhtarpaşa Bul. Kepkepzade Park İş Merkezi B Blok No: 18 Kat: 1 D: 5	(0 342) 232 35 35
Girne	Ziya Rızıkı Cad. Şehit Necati Gürkaya Sok. Kat: 1 D: 1 Girne - KKTC	(0 392) 815 14 54-55-56
İzmir	Şair Eşref Bul. Ragıp Şanlı İş Merkezi No: 6 Kat: 3 D: 306 Çankaya	(0 232) 445 01 61
İzmir İrtibat Bürosu	Şehit Nevres Bulvarı Eczacıbaşı Apartmanı No: 7 Kat: 2 Daire: 5 Pasaport Alsancak - Konak	(0 232) 241 24 50
İzmit	Hürriyet Cad. Kaya İşhanı No: 39/5 İzmit	(0 262) 323 11 33
İzmit İrtibat Bürosu	Ömerağa Mah. Alemdar Cad. İ. Kolaylı Apt. No: 8 Kat: 2 İzmit	(0 262) 260 01 01
Karadeniz Ereğli	Murtaza Mah. Hamamüstü Sok. İ. Esat Taneri İş Merkezi No: 19 Kat: 2 Karadeniz Ereğli	(0 372) 316 40 50
Kartal	Üsküdar Cad. Cevat Kayacan Apt. No: 26 Kat: 4 D: 8 Kartal	(0 216) 306 22 71 - 306 22 06
Kayseri	Hunat Mah. Nuh Mehmet Baldöktü Sok. Gürcüoğlu Plaza No: 5 K: 3 D: 11 Melikgazi	(0 352) 221 08 68 - 222 82 51
Marmaris İrtibat Bürosu	Kemeraltı Mah. Orgeneral Mustafa Muğlalı Cad. Güven Apt. No: 22 D: 2 Marmaris	(0 252) 321 08 00
Merkez Şube	Akat Mahallesi Meydan Caddesi B Blok No: 16 D: 7 (Eski No D: 9) Beşiktaş	(0 212) 355 46 46
Mersin	İnönü Mah. 1401 Sok. No:32 Pozcu Evo Kat:2 No:10-11 Yenişehir Mersin	(0 324) 238 11 89
Trabzon İrtibat Bürosu	Kemer kaya Mahallesi Halkevi Cad. Mandıralı İş Merkezi No: 4 Daire: 4 Ortahisar	(0 462) 432 24 50

Uyarı Notu

Bu raporda yer alan yatırım bilgi, yorum ve tavsiyeleri, yorum ve tavsiyede bulunanların kişisel görüşlerine dayanmakta olup finansal bilgi ve genel yatırım tavsiyesi kapsamında hazırlanmıştır ve hiçbir şekilde yatırım danışmanlığı kapsamında değildir. Yatırım danışmanlığı hizmeti; yetkili kuruluşlar tarafından kişilerin risk ve getiri tercihleri dikkate alınarak kişiye özel sunulmaktadır. Burada yer alan yorum ve tavsiyeler ise genel niteliktedir. Bu tavsiyeler, mali durumunuz ile risk ve getiri tercihlerinize uygun olmayabilir. Bu nedenle, sadece burada yer alan bilgilere dayanarak yatırım kararı verilmesi beklentilerinize uygun sonuçlar doğurmayabilir.

Yatırım Danışmanlığı hizmeti talep edilmesi halinde; yatırımcının Tacirler Yatırım Menkul Değerler A.Ş. ile Yatırım Danışmanlığı sözleşmesi imzalamış olması, Yerindelik Testi'ni tamamlamış ve risk grubunun belirlemiş olması zorunludur.

Bu raporda yer alan her türlü bilgi, yorum ve tavsiye uygunluk testi ile tespit edilecek risk grubunuz ve getiri beklentiniz ile uyumlu olmayabilir. Dolayısıyla, uygunluk testi neticesinde risk grubunuz tespit edilmeden sadece burada yer alan bilgilere dayanılarak yatırım kararı verilmesi amaç, bilgi ve tecrübenize uygun sonuçlar doğurmayabilir.

Bu rapor herhangi bir sürede belirli bir getirinin sağlanacağına dair bir taahhüt içermemekte olup, zaman içerisinde piyasa koşullarında meydana gelen değişiklikler nedeniyle yorum ve tavsiyelerde değişiklikler söz konusu olabilir. Bu raporda bahsedilen yatırım araçlarının fiyatları ve değerleri yatırımcıların menfaatlerine aykırı olarak hareket edebilir ve netice itibarıyla yatırımcılar anaparalarını kaybetme riski ile karşı karşıya kalabilirler. Bu raporda yer alan geçmiş performans verileri gelecekte elde edilecek sonuçların bir garantisi olarak kabul edilemez.

Bu raporda yer alan tüm bilgiler ve görüşler yatırımcıları bilgilendirmek amacıyla, Tacirler Yatırım Menkul Değerler A.Ş. tarafından güncel ve güvenilir kaynaklardan temin edilmiş olmakla beraber, Tacirler Yatırım Menkul Değerler A.Ş. söz konusu bilgilerin doğru ve tam olduğunu taahhüt etmemektedir. Raporlardaki yorumlardan, bilgilerin tam veya doğru olmaması ve/veya güncellenme nedeniyle doğabilecek maddi ve manevi zararlardan Tacirler Yatırım Menkul Değerler A.Ş. ve çalışanları sorumlu tutulamaz.

Bu rapor, sadece gönderildiği kişilerin kullanımı içindir. Bu raporun tümü veya bir kısmı Tacirler Yatırım Menkul Değerler A.Ş.'nin yazılı izni olmadan çoğaltılamaz, yayımlanamaz veya üçüncü kişilere gösterilemez, ticari amaçla kullanılamaz. Aksi halde, Tacirler Yatırım Menkul Değerler A.Ş. uğramış olduğu bütün zarar ve ziyanı talep etme hakkını saklı tutar.