

BIST 100 Teknik Analiz

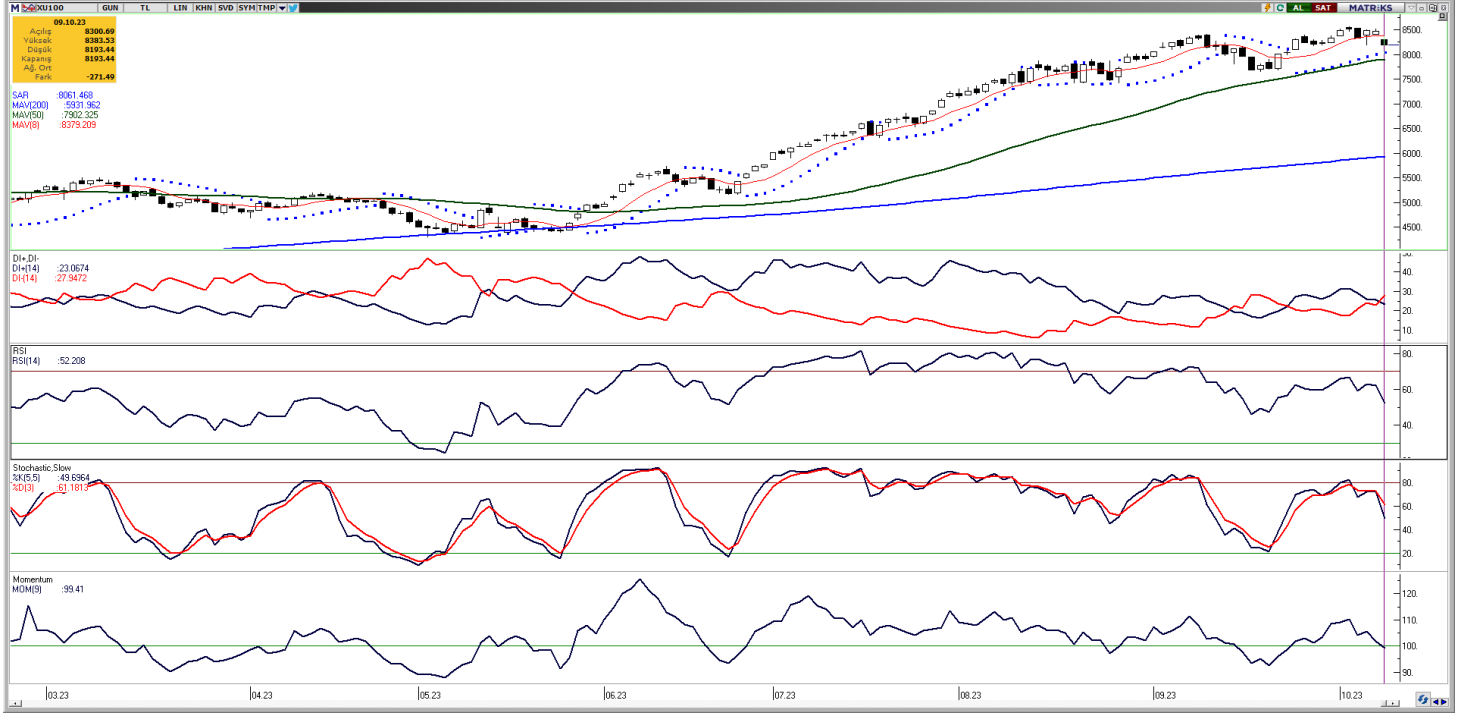

Vade	Üssel H.O.	H.O. Kesişim	Trend Yönü	Trendin Gücü	En son	5 gün önce	20 gün önce
Kısa	5 günlük	5-22	Yukarı	Zayıflayan yükseliş	8.348	8.365	7.889
Orta	22 günlük	22-50	Yukarı	Kuvvetlenen yükseliş	8.186	8.127	7.884
Uzun	50 günlük	50-200	Yukarı	Kuvvetlenen yükseliş	7.775	7.699	7.398

BIST-100	Destek 3	Destek 2	Destek 1	Kapanış	Pivot	Direnç 1	Direnç 2	Direnç 3
	7.948	8.030	8.112	8.193	8.257	8.275	8.357	8.439

Haftaya sert satışlarla başlayan Bist-100 endeksi, %3,21 kayıpla 8.193,44 puan seviyesinden günlük kapanış gerçekleştirdi ve toplamda 135,7 milyar TL işlem hacmi gerçekleşti. Sektör endeksleri arasında tek kar eden %1,70 kazançla teknoloji endeksi olurken, en çok zarar eden sektör ise %6,66 kayıpla menkul kıymet yatırım ortaklığı endeksi oldu. Oldukça volatil geçen günde 8 günlük hareketli ortalaması desteğinin altında açılış yapan endeksin akşam seansında gelen sert satışların etkisiyle 21 günlük hareketli ortalaması seviyesine geri çekildiğini gözlemledik. Bu seviyenin kritik bir destek noktasını olduğunun altını çiziyor ve kısa vadede volatilité beraberinde belirsizliğin devam ettiğini düşünüyoruz. Bugün yukarı yönlü hareketlerde ilk olarak 8.275 direnç puan seviyesini ve ardından 8.357 direnç puan seviyesini takip edeceğiz. Olası aşağı yönlü hareketlerde ise 8.112 seviyesi ilk destek noktamızı oluştururken, ana destek noktamız 8.030 puan seviyesi.

GÜNLÜK TEKNİK ANALİZ BAZLI HİSSE ÖNERİLERİ					
Hisse	Beklenen Yön	İşlem seviyesi	Hedef	Stop-loss	Önceki gün en düşük - en yüksek
AGHOL	Yükseliş	220,50	228,20	217,20	220,00 - 229,50
PETKM	Yükseliş	23,18	24,00	22,82	22,72 - 24,04
SOKM	Yükseliş	61,95	64,10	61,00	61,95 - 65,70
THYAO	Yükseliş	227,20	235,20	223,80	227,20 - 233,20

BİST-100 endeksine dahil hisse senetleri için tahmini işlem aralıkları

	Son Fiyat	Destek 3	Destek 2	Destek 1	Pivot	Direnç 1	Direnç 2	Direnç 3
AEFES	108,80	100,57	103,73	106,27	109,43	111,97	115,13	117,67
AGHOL	220,50	207,67	213,83	217,17	223,33	226,67	232,83	236,17
AHGAZ	14,46	13,92	14,17	14,31	14,56	14,70	14,95	15,09
AKBNK	32,26	30,60	31,38	31,82	32,60	33,04	33,82	34,26
AKCNS	173,20	164,30	168,60	170,90	175,20	177,50	181,80	184,10
AKFGY	5,15	4,83	4,99	5,07	5,23	5,31	5,47	5,55
AKFYE	17,45	14,61	15,66	16,55	17,60	18,49	19,54	20,43
AKSA	99,50	91,20	95,10	97,30	101,20	103,40	107,30	109,50
AKSEN	38,20	35,53	36,87	37,53	38,87	39,53	40,87	41,53
ALARK	120,80	111,27	115,53	118,17	122,43	125,07	129,33	131,97
ALBRK	4,61	4,21	4,33	4,47	4,59	4,73	4,85	4,99
ALFAS	136,20	122,97	127,93	132,07	137,03	141,17	146,13	150,27
ARCLK	157,10	149,27	153,03	155,07	158,83	160,87	164,63	166,67
ASELS	43,88	39,50	40,56	42,22	43,28	44,94	46,00	47,66
ASTOR	123,00	114,13	118,47	120,73	125,07	127,33	131,67	133,93
BERA	16,81	15,44	16,08	16,44	17,08	17,44	18,08	18,44
BIENY	61,40	58,07	59,63	60,52	62,08	62,97	64,53	65,42
BIMAS	313,00	282,90	291,40	302,20	310,70	321,50	330,00	340,80
BRSAN	758,90	653,43	706,17	732,53	785,27	811,63	864,37	890,73
BRYAT	2405,80	2.066,20	2.223,80	2.314,80	2.472,40	2.563,40	2.721,00	2.812,00
BUCIM	9,74	8,15	8,89	9,31	10,05	10,47	11,21	11,63
CANTE	18,92	18,01	18,45	18,68	19,12	19,35	19,79	20,02
CCOLA	393,00	373,27	382,13	387,57	396,43	401,87	410,73	416,17
CIMSA	36,30	33,86	35,06	35,68	36,88	37,50	38,70	39,32
CWENE	363,00	334,33	346,67	354,83	367,17	375,33	387,67	395,83
DOAS	261,90	252,10	256,90	259,40	264,20	266,70	271,50	274,00
DOHOL	13,65	12,97	13,27	13,46	13,76	13,95	14,25	14,44
ECILC	56,55	51,03	53,52	55,03	57,52	59,03	61,52	63,03
ECZYT	284,60	246,37	264,13	274,37	292,13	302,37	320,13	330,37
EGEEN	9050,90	7.717,27	8.223,63	8.637,27	9.143,63	9.557,27	10.063,63	10.477,27
EKGYO	8,19	7,57	7,86	8,03	8,32	8,49	8,78	8,95
ENJSA	49,66	47,47	48,57	49,11	50,21	50,75	51,85	52,39
ENKAI	33,44	31,32	32,36	32,90	33,94	34,48	35,52	36,06
EREGL	43,28	41,32	42,28	42,78	43,74	44,24	45,20	45,70
EUPWR	207,00	192,23	198,27	202,63	208,67	213,03	219,07	223,43
EUREN	18,39	16,70	17,52	17,95	18,77	19,20	20,02	20,45
FROTO	874,00	834,93	854,47	864,23	883,77	893,53	913,07	922,83
GARAN	49,80	47,63	48,57	49,18	50,12	50,73	51,67	52,28
GENIL	59,25	51,65	55,45	57,35	61,15	63,05	66,85	68,75
GESAN	91,85	85,62	88,18	90,02	92,58	94,42	96,98	98,82
GLYHO	14,86	13,82	14,34	14,60	15,12	15,38	15,90	16,16
GUBRF	352,90	327,00	336,90	344,90	354,80	362,80	372,70	380,70
GWIND	30,30	27,88	28,98	29,64	30,74	31,40	32,50	33,16
HALKB	15,60	14,47	15,01	15,31	15,85	16,15	16,69	16,99
HEKTS	24,22	21,88	22,90	23,56	24,58	25,24	26,26	26,92
IMASM	17,03	16,21	16,60	16,82	17,21	17,43	17,82	18,04
IPEKE	43,36	38,64	40,84	42,10	44,30	45,56	47,76	49,02
ISCTR	24,14	22,88	23,50	23,82	24,44	24,76	25,38	25,70
ISDMR	39,38	37,41	38,39	38,89	39,87	40,37	41,35	41,85
ISGYO	22,02	20,81	21,39	21,71	22,29	22,61	23,19	23,51

BİST-100 endeksine dahil hisse senetleri için tahmini işlem aralıkları

	Son Fiyat	Destek 3	Destek 2	Destek 1	Pivot	Direnç 1	Direnç 2	Direnç 3
ISMEN	38,16	36,04	37,04	37,60	38,60	39,16	40,16	40,72
IZMDC	7,05	6,54	6,76	6,91	7,13	7,28	7,50	7,65
KARSN	11,67	10,80	11,22	11,45	11,87	12,10	12,52	12,75
KAYSE	45,10	37,90	41,46	43,28	46,84	48,66	52,22	54,04
KCAER	31,00	28,05	28,77	29,89	30,61	31,73	32,45	33,57
KCHOL	156,20	147,27	150,73	153,47	156,93	159,67	163,13	165,87
KMPUR	77,30	73,20	75,10	76,20	78,10	79,20	81,10	82,20
KONTR	287,70	267,03	277,17	282,43	292,57	297,83	307,97	313,23
KONYA	6450,00	4.983,33	5.416,67	5.933,33	6.366,67	6.883,33	7.316,67	7.833,33
KORDS	91,50	85,77	88,13	89,82	92,18	93,87	96,23	97,92
KOZAA	66,35	59,15	62,65	64,50	68,00	69,85	73,35	75,20
KOZAL	27,30	24,83	25,95	26,63	27,75	28,43	29,55	30,23
KRDMD	30,58	28,63	29,61	30,09	31,07	31,55	32,53	33,01
KZBGY	20,60	18,57	19,53	20,07	21,03	21,57	22,53	23,07
MAVI	109,40	99,73	102,67	106,03	108,97	112,33	115,27	118,63
MGROS	403,50	373,30	388,10	395,80	410,60	418,30	433,10	440,80
MIATK	555,00	551,40	553,20	554,10	555,90	556,80	558,60	559,50
ODAS	12,45	11,46	11,84	12,15	12,53	12,84	13,22	13,53
OTKAR	407,00	335,20	356,60	381,80	403,20	428,40	449,80	475,00
OYAKC	73,50	68,87	70,83	72,17	74,13	75,47	77,43	78,77
PENTA	22,60	21,57	22,07	22,33	22,83	23,09	23,59	23,85
PETKM	23,18	21,27	21,99	22,59	23,31	23,91	24,63	25,23
PGSUS	749,30	691,77	718,63	733,97	760,83	776,17	803,03	818,37
PSGYO	5,86	4,97	5,26	5,56	5,85	6,15	6,44	6,74
QUAGR	6,50	6,01	6,25	6,38	6,62	6,75	6,99	7,12
SAHOL	57,50	55,45	56,40	56,95	57,90	58,45	59,40	59,95
SASA	45,12	42,28	43,68	44,40	45,80	46,52	47,92	48,64
SISE	52,35	50,08	51,22	51,78	52,92	53,48	54,62	55,18
SKBNK	6,95	6,37	6,55	6,75	6,93	7,13	7,31	7,51
SMRTG	73,25	69,28	71,02	72,13	73,87	74,98	76,72	77,83
SNGYO	3,55	3,30	3,42	3,49	3,61	3,68	3,80	3,87
SOKM	61,95	56,95	59,45	60,70	63,20	64,45	66,95	68,20
TAVHL	128,00	116,27	121,73	124,87	130,33	133,47	138,93	142,07
TCELL	53,10	50,37	51,63	52,37	53,63	54,37	55,63	56,37
THYAO	227,20	219,20	223,20	225,20	229,20	231,20	235,20	237,20
TKFEN	50,00	46,57	48,13	49,07	50,63	51,57	53,13	54,07
TOASO	286,30	270,47	277,83	282,07	289,43	293,67	301,03	305,27
TSKB	8,21	7,66	7,90	8,06	8,30	8,46	8,70	8,86
TTKOM	21,92	20,45	21,15	21,53	22,23	22,61	23,31	23,69
TTRAK	874,90	804,63	832,57	853,73	881,67	902,83	930,77	951,93
TUKAS	9,12	7,97	8,47	8,80	9,30	9,63	10,13	10,46
TUPRS	147,90	138,53	141,77	144,83	148,07	151,13	154,37	157,43
ULKER	86,70	75,90	80,90	83,80	88,80	91,70	96,70	99,60
VAKBN	16,50	14,67	15,23	15,87	16,43	17,07	17,63	18,27
VESBE	16,65	15,70	16,18	16,41	16,89	17,12	17,60	17,83
VESTL	64,85	59,33	61,72	63,28	65,67	67,23	69,62	71,18
YEOTK	225,00	199,67	210,33	217,67	228,33	235,67	246,33	253,67
YKBNK	18,52	17,77	18,13	18,33	18,69	18,89	19,25	19,45
YYLGD	20,60	17,23	18,87	19,73	21,37	22,23	23,87	24,73
ZOREN	6,15	5,48	5,82	5,98	6,32	6,48	6,82	6,98

Dip Zirve Analizi (BİST-50 endeksine dahil hisse senetleri için)

Hisse Senedi	Son Fiyat (TL)	52 hafta		Yılbaşından beri		Dipten uzaklık		Zirveye yakınlık		Dipten uzaklık sıralaması		Zirveye yakınlık sıralaması	
		En düşük	En Yüksek	En düşük	En Yüksek	52 hafta	YBB	52 hafta	YBB	52 hafta	YBB	52 hafta	YBB
AEFES	108,80	41,89	118,58	44,83	118,58	%160	%143	%9	%9	22,00	34,00	40,00	40,00
AKBNK	32,26	11,55	35,20	13,02	35,20	%179	%148	%9	%9	31,00	35,00	39,00	39,00
AKSEN	38,20	25,84	52,89	25,84	46,20	%48	%48	%38	%21	4,00	5,00	5,00	17,00
ALARK	120,80	50,76	135,99	50,76	135,99	%138	%138	%13	%13	20,00	33,00	30,00	30,00
ARCLK	157,10	68,96	176,70	82,72	176,70	%128	%90	%12	%12	16,00	17,00	31,00	31,00
ASELS	43,88	15,37	44,34	19,39	44,34	%185	%126	%1	%1	32,00	29,00	50,00	50,00
ASTOR	123,00	13,60	151,40	13,60	151,40	%804	%804	%23	%23	50,00	50,00	15,00	14,00
BIMAS	313,00	113,31	319,20	113,31	319,20	%176	%176	%2	%2	30,00	41,00	49,00	49,00
CANTE	18,92	15,83	71,92	15,83	57,40	%20	%20	%280	%203	2,00	3,00	1,00	1,00
CIMSA	36,30	8,71	51,17	10,53	51,17	%317	%245	%41	%41	47,00	45,00	4,00	4,00
CWENE	363,00	103,10	421,90	103,10	421,90	%252	%252	%16	%16	41,00	47,00	23,00	23,00
DOAS	261,90	87,37	325,81	104,45	325,81	%200	%151	%24	%24	35,00	37,00	12,00	11,00
DOHOL	13,65	5,04	15,28	7,51	15,28	%171	%82	%12	%12	27,00	15,00	33,00	33,00
EKGYO	8,19	3,94	9,75	5,23	9,75	%108	%57	%19	%19	13,00	8,00	18,00	18,00
ENJSA	49,66	17,07	56,10	25,20	56,10	%191	%97	%13	%13	34,00	19,00	29,00	29,00
ENKAI	33,44	16,78	39,04	22,94	39,04	%99	%46	%17	%17	10,00	4,00	22,00	22,00
EREGL	43,28	27,72	53,55	27,72	53,55	%56	%56	%24	%24	5,00	7,00	14,00	13,00
EUPWR	207,00	44,66	258,00	44,66	258,00	%364	%364	%25	%25	48,00	49,00	11,00	10,00
FROTO	874,00	322,35	987,80	434,88	987,80	%171	%101	%13	%13	29,00	22,00	28,00	28,00
GARAN	49,80	19,12	58,65	19,12	58,65	%160	%160	%18	%18	23,00	39,00	21,00	21,00
GESAN	91,85	22,25	116,50	43,03	116,50	%313	%113	%27	%27	46,00	26,00	9,00	8,00
GUBRF	352,90	134,00	390,70	166,00	390,70	%163	%113	%11	%11	25,00	25,00	35,00	35,00
HALKB	15,60	7,08	17,69	8,84	17,69	%120	%76	%13	%13	15,00	14,00	26,00	26,00
HEKTS	24,22	21,57	51,30	22,20	41,10	%12	%9	%112	%70	1,00	1,00	2,00	2,00
ISCTR	24,14	7,53	26,52	8,67	26,52	%220	%179	%10	%10	37,00	43,00	37,00	37,00
KCHOL	156,20	48,55	160,40	66,65	160,40	%222	%134	%3	%3	39,00	30,00	48,00	48,00
KONTR	287,70	72,44	351,00	103,81	351,00	%297	%177	%22	%22	45,00	42,00	16,00	15,00
KOZAA	66,35	28,82	75,65	30,38	75,65	%130	%118	%14	%14	18,00	28,00	25,00	25,00
KOZAL	27,30	8,93	33,92	15,66	33,92	%206	%74	%24	%24	36,00	12,00	13,00	12,00
KRDMD	30,58	11,42	33,14	13,05	33,14	%168	%134	%8	%8	26,00	31,00	43,00	43,00
MGROS	403,50	103,13	426,00	115,25	426,00	%291	%250	%6	%6	43,00	46,00	45,00	45,00
ODAS	12,45	4,75	14,47	4,75	14,47	%162	%162	%16	%16	24,00	40,00	24,00	24,00
OYAKC	73,50	14,20	88,90	17,80	88,90	%418	%313	%21	%21	49,00	48,00	17,00	16,00
PETKM	23,18	11,76	24,64	11,76	24,64	%97	%97	%6	%6	9,00	20,00	44,00	44,00
PGSUS	749,30	261,40	979,50	403,00	979,50	%187	%86	%31	%31	33,00	16,00	7,00	6,00
SAHOL	57,50	26,23	65,15	34,12	65,15	%119	%69	%13	%13	14,00	10,00	27,00	27,00
SASA	45,12	35,13	82,22	38,65	70,00	%28	%17	%82	%55	3,00	2,00	3,00	3,00
SISE	52,35	27,82	57,45	34,71	57,45	%88	%51	%10	%10	7,00	6,00	38,00	38,00
SMRTG	73,25	18,46	99,20	25,71	99,20	%297	%185	%35	%35	44,00	44,00	6,00	5,00
TAVHL	128,00	63,70	139,20	63,70	139,20	%101	%101	%9	%9	11,00	21,00	41,00	41,00
TCCELL	53,10	23,04	62,65	30,20	62,65	%130	%76	%18	%18	19,00	13,00	20,00	20,00
THYAO	227,20	83,85	269,80	115,90	269,80	%171	%96	%19	%19	28,00	18,00	19,00	19,00
TKFEN	50,00	24,44	55,40	24,44	55,40	%105	%105	%11	%11	12,00	23,00	34,00	34,00
TOASO	286,30	89,23	316,60	133,28	316,60	%221	%115	%11	%11	38,00	27,00	36,00	36,00
TSKB	8,21	2,37	8,92	3,45	8,92	%246	%138	%9	%9	40,00	32,00	42,00	42,00
TTKOM	21,92	11,58	27,88	13,10	27,88	%89	%67	%27	%27	8,00	9,00	8,00	7,00
TUPRS	147,90	41,58	166,21	59,52	166,21	%256	%148	%12	%12	42,00	36,00	32,00	32,00
VAKBN	16,50	7,17	17,00	7,88	17,00	%130	%109	%3	%3	17,00	24,00	47,00	47,00
VESTL	64,85	37,26	81,10	37,26	81,10	%74	%74	%25	%25	6,00	11,00	10,00	9,00
YKBNK	18,52	7,19	19,48	7,19	19,48	%158	%158	%5	%5	21,00	38,00	46,00	46,00

YBB: Yılbaşından bugüne

Yatırım Merkezlerimiz

Genel Müdürlük

Nispetiye Cad. B-3 Blok Kat: 9 Akmerkez Etiler - İSTANBUL
0 212 355 46 46

Adana	Cemal Paşa Mah. Gazipaşa Bul. Cemal Uğurlu Apt. Kat: 1 D: 4	(0 322) 457 77 55
Akatlar İrtibat Bürosu	Akat Mahallesi Meydan Caddesi B Blok No: 16 D: 8 (Eski No D: 10) Beşiktaş	(0 212) 355 46 46
Ankara	Remzi Oğuz Arık Mah. Tunalı Hilmi Cad. Yaprak Apt. No: 94 Kat: 2 D: 9 Kavaklıdere Çankaya	(0 312) 435 18 36
Ankara - Çukurambar İrtibat Bürosu	Kızılırmak Mah.Ufuk Üniversitesi Cad. Next Level Loft Ofis No: 4/65 Kat: 24 Söğütözü Çankaya	(0 312) 909 87 70
Antalya	Şirinyalı Mah. İsmet Gökşen Cad. Özden Apt. No:82/6 Muratpaşa	(0 242) 248 45 20
Bakırköy	İstanbul Cad. Bakırköy İş Merkezi No: 6 Kat: 4 D: 14 Bakırköy	(0 212) 570 52 59
Bodrum İrtibat Bürosu	Konacık Mahallesi, Atatürk Bulvarı, Arbor-Abdullah Ünal Çabuk İş Merkezi No: 285/1-A6 Bodrum	(0212) 355 46 46
Bursa	Muradiye Mah. Çekirge Cad. Koçer Apt. No: 49 Kat: 2 D: 4 Osmangazi	(0 224) 225 64 10
Çankaya İrtibat Bürosu	Çankaya Mahallesi Cinnah Caddesi Cinnah Apartmanı No: 55 D: 7-8 Çankaya / ANKARA	(0212) 355 46 46
Denizli	Urban İş Merkezi 2. Ticari Yol Daire 26 Kat: 6 Bayramyeri	(0 258) 265 87 85
Erenköy	Bağdat Cad. Çubukçu Apt. No: 333 Kat: 2 D: 4 Kadıköy	(0 216) 348 82 82
Gaziantep	İncilipinar Mah. Gazimuhtarpaşa Bul. Kepkepzade Park İş Merkezi B Blok No: 18 Kat: 1 D: 5	(0 342) 232 35 35
Girne	Ziya Rızıkı Cad. Şehit Necati Gürkaya Sok. Kat: 1 D: 1 Girne - KKTC	(0 392) 815 14 54-55-56
İzmir	Şair Eşref Bul. Ragıp Şanlı İş Merkezi No: 6 Kat: 3 D: 306 Çankaya	(0 232) 445 01 61
İzmir İrtibat Bürosu	Şehit Nevres Bulvarı Eczacıbaşı Apartmanı No: 7 Kat: 2 Daire: 5 Pasaport Alsancak - Konak	(0 232) 241 24 50
İzmit	Hürriyet Cad. Kaya İşhanı No: 39/5 İzmit	(0 262) 323 11 33
İzmit İrtibat Bürosu	Ömerağa Mah. Alemdar Cad. İ. Kolaylı Apt. No: 8 Kat: 2 İzmit	(0 262) 260 01 01
Karadeniz Ereğli	Murtaza Mah. Hamamüstü Sok. İ. Esat Taneri İş Merkezi No: 19 Kat: 2 Karadeniz Ereğli	(0 372) 316 40 50
Kartal	Üsküdar Cad. Cevat Kayacan Apt. No: 26 Kat: 4 D: 8 Kartal	(0 216) 306 22 71 - 306 22 06
Kayseri	Hunat Mah. Nuh Mehmet Baldöktü Sok. Gürcüoğlu Plaza No: 5 K: 3 D: 11 Melikgazi	(0 352) 221 08 68 - 222 82 51
Marmaris İrtibat Bürosu	Kemeraltı Mah. Orgeneral Mustafa Muğlalı Cad. Güven Apt. No: 22 D: 2 Marmaris	(0 252) 321 08 00
Merkez Şube	Akat Mahallesi Meydan Caddesi B Blok No: 16 D: 7 (Eski No D: 9) Beşiktaş	(0 212) 355 46 46
Mersin	İnönü Mah. 1401 Sok. No:32 Pozcu Evo Kat:2 No:10-11 Yenişehir Mersin	(0 324) 238 11 89
Trabzon İrtibat Bürosu	Kemer kaya Mahallesi Halkevi Cad. Mandıralı İş Merkezi No: 4 Daire: 4 Ortahisar	(0 462) 432 24 50

Uyarı Notu

Bu raporda yer alan yatırım bilgi, yorum ve tavsiyeleri, yorum ve tavsiyede bulunanların kişisel görüşlerine dayanmakta olup finansal bilgi ve genel yatırım tavsiyesi kapsamında hazırlanmıştır ve hiçbir şekilde yatırım danışmanlığı kapsamında değildir. Yatırım danışmanlığı hizmeti; yetkili kuruluşlar tarafından kişilerin risk ve getiri tercihleri dikkate alınarak kişiye özel sunulmaktadır. Burada yer alan yorum ve tavsiyeler ise genel niteliktedir. Bu tavsiyeler, mali durumunuz ile risk ve getiri tercihlerinize uygun olmayabilir. Bu nedenle, sadece burada yer alan bilgilere dayanarak yatırım kararı verilmesi beklentilerinize uygun sonuçlar doğurmayabilir.

Yatırım Danışmanlığı hizmeti talep edilmesi halinde; yatırımcının Tacirler Yatırım Menkul Değerler A.Ş. ile Yatırım Danışmanlığı sözleşmesi imzalamış olması, Yerindelik Testi'ni tamamlamış ve risk grubunun belirlemiş olması zorunludur.

Bu raporda yer alan her türlü bilgi, yorum ve tavsiye uygunluk testi ile tespit edilecek risk grubunuz ve getiri beklentiniz ile uyumlu olmayabilir. Dolayısıyla, uygunluk testi neticesinde risk grubunuz tespit edilmeden sadece burada yer alan bilgilere dayanılarak yatırım kararı verilmesi amaç, bilgi ve tecrübenize uygun sonuçlar doğurmayabilir.

Bu rapor herhangi bir sürede belirli bir getirinin sağlanacağına dair bir taahhüt içermemekte olup, zaman içerisinde piyasa koşullarında meydana gelen değişiklikler nedeniyle yorum ve tavsiyelerde değişiklikler söz konusu olabilir. Bu raporda bahsedilen yatırım araçlarının fiyatları ve değerleri yatırımcıların menfaatlerine aykırı olarak hareket edebilir ve netice itibarıyla yatırımcılar anaparalarını kaybetme riski ile karşı karşıya kalabilirler. Bu raporda yer alan geçmiş performans verileri gelecekte elde edilecek sonuçların bir garantisi olarak kabul edilemez.

Bu raporda yer alan tüm bilgiler ve görüşler yatırımcıları bilgilendirmek amacıyla, Tacirler Yatırım Menkul Değerler A.Ş. tarafından güncel ve güvenilir kaynaklardan temin edilmiş olmakla beraber, Tacirler Yatırım Menkul Değerler A.Ş. söz konusu bilgilerin doğru ve tam olduğunu taahhüt etmemektedir. Raporlardaki yorumlardan, bilgilerin tam veya doğru olmaması ve/veya güncellenme nedeniyle doğabilecek maddi ve manevi zararlardan Tacirler Yatırım Menkul Değerler A.Ş. ve çalışanları sorumlu tutulamaz.

Bu rapor, sadece gönderildiği kişilerin kullanımı içindir. Bu raporun tümü veya bir kısmı Tacirler Yatırım Menkul Değerler A.Ş.'nin yazılı izni olmadan çoğaltılamaz, yayımlanamaz veya üçüncü kişilere gösterilemez, ticari amaçla kullanılamaz. Aksi halde, Tacirler Yatırım Menkul Değerler A.Ş. uğramış olduğu bütün zarar ve ziyanı talep etme hakkını saklı tutar.