

Güne Başlarken

Günaydın. İran'ın Hürmüz Boğazı'ndan geçen iki ticari gemiyi vurduğu iddiaları bu sabah petrol fiyatlarında sınırlı yükselişe sebep olurken, Asya'da teknoloji şirketlerine ve Nasdaq vadeliilerine satış getiriyor. Diğer ABD ve Avrupa vadeliileri de bu sabah negatif bölgede. Küresel piyasaların gözü bugün Ankara'da başlayacak olan NATO Zirvesi'nde olacak. Jeopolitik meseleler ve ABD Başkanı Trump'ın, Cumhurbaşkanı Erdoğan'la görüşmesi sonrasında buradan gelecek mesajlar takip edilecektir. Borsa İstanbul'da dün ilk iki saatlik işlemlerde 14.630'a kadar tırmanış gerçekleşse de, sonrasında endeks 14.400'e geri çekildi ve günü sadece %0,05 artışla 14.424 puandan tamamladı. Endekse katkı sağlayanlar **BIMAS, THYAO, EREGL, ASELS, SKBNK**; endekse negatif etki edenler ise DSTKF, COLLA, ENKAI, YKBNK, SASA oldu. Son bir haftada düzenli para girişi ile dikkat çeken şirketler ise **ASTOR, EREGL, TRALT, TCELL, KCHOL, SASA, GUBRF ve TUPRS**. Teknik açıdan 14.470 ve 14.630 direnç, 14.420 ve 14.370 destek olarak izlenebilir. Öte yandan, MSCI'nin Türk hisse senetlerine dair yatırım yapılabilirliğe ilişkin endişelerin tespit edildiği durumlarda şirket bazında değerlendirme mesajı dün bir kez daha tekrarlandı. MSCI geçtiğimiz günlerde, Kasım 2026'ya kadar gerekli düzenlemeler yapılmazsa bir inceleme başlatabileceğini paylaşmıştı. Takasbank'ın, dün TEFAS'ın uygulama esasları ile ilgili olarak paylaştığı 53 sayfalık [mektubun](#) da bu sürecin bir parçası olduğunu değerlendirebiliriz. Günün ajandasında içeride Hazine ihaleleri ve nakit bütçe dengesi ile ABD'de dış ticaret verileri izlenecek. Son olarak, Türkiye 5 yıl vadeli CDS primleri güne 220 baz puandan başlıyor.

Ekonomik Takvim

- 15:30 | **ABD** | Ticaret Dengesi |

PIYASALAR			
Yurtiçi	Kapanış	1 gün (%)	1 hafta (%)
BIST 100	14,424.54	0.05	1.70
BIST 30	16,764.18	0.14	2.05
BIST 50	12,978.08	0.06	1.85
BIST Tüm	18,394.04	-0.19	1.25
BIST Banka	17,391.53	0.07	-3.06
BIST Ulaştırma	40,032.49	3.14	2.26
BIST Sınai	18,220.38	-0.36	2.93

Yurtdışı Endeksler	Son	1 gün (%)	1 hafta (%)
Nasdaq	26,121.16	1.1%	-0.4%
Dax	25,817.89	0.2%	3.3%
Cac 40	8,479.87	-0.3%	0.9%
FTSE 100	10,651.77	-0.3%	0.3%

Hazine Tahvilleri	Son	Günlük D. (%)	YBB D. (%)
TR 10 Yıllık Tahvil	27.82	0.16	11.63
GER 10 Yıllık Tahvil	2.96	0.00	3.50
ABD 10 Yıllık Tahvil	4.50	0.02	7.86
ITA 10 Yıllık Tahvil	3.75	0.03	5.63
FR 10 Yıllık Tahvil	3.62	0.00	1.71
UK 10 Yıllık Tahvil	4.80	0.00	7.19

Döviz	Son	Günlük D. (%)	YBB D. (%)
USDTRY	46.84	0.04	9.04
EURTRY	53.56	-0.02	5.95
GBPTRY	62.71	-0.02	8.34
BRENT (\$)	72.89	1.12	19.73
XAUUSD (\$)	4123.83	-0.99	-4.39
XAGUSD (\$)	60.77	-2.07	-14.50
COPPER (\$)	6.15	-0.86	8.95
XPTUSD (\$)	1615.75	-1.00	-21.36

GÜNLÜK TEKNİK ANALİZ BAZLI HİSSE ÖNERİLERİ

Hisse	ALIM Aralığı	SATIM Aralığı (TP)	Zarar KES (SL)
EREGL	41.20 - 41.72	42.34 - 43.18	40.90
BIMAS	368.25 - 372.75	378.50 - 386.00	365.50
TCELL	107.80 - 109.10	110.70 - 112.90	107.00
GUBRF	456.75 - 462.50	469.50 - 478.75	453.25

HAFTALIK TEKNİK ANALİZ BAZLI HİSSE ÖNERİLERİ

Hisse	ALIM Aralığı	SATIM Aralığı (TP)	Zarar KES (SL)
ASTOR	316.50 - 321.00	331.00 - 342.25	310.00
ASELS	396.50 - 401.75	414.50 - 428.75	387.75
THYAO	331.50 - 336.00	346.50 - 358.50	324.25
ENKAI	93.00 - 94.25	97.20 - 100.50	90.95

Global Piyasalarda Öne Çıkanlar

Küresel piyasalarda odak NATO Zirvesi'ne çevrilirken, ABD Başkanı Trump, Ukrayna'da dört yılı aşkın süredir devam eden savaşın sona ermesine yönelik çözümün "insanların düşündüğünden daha yakın" olduğunu söyledi. Trump, hafta sonu Rusya Devlet Başkanı Putin ve Ukrayna Devlet Başkanı Zelenski ile yaptığı görüşmelerin ardından diplomatik sürecin hız kazandığını belirtirken, NATO Zirvesi kapsamında Zelenski ile bir araya gelerek yeni bir diplomatik girişim başlatmayı hedeflediğini ifade etti. Küresel hisse senedi piyasalarında ise yapay zeka ve yarı iletken hisselerinin öncülüğünde pozitif görünüm devam ediyor. Broadcom'un Apple ile çip tedarik anlaşmasını 2031 yılına kadar uzatmasının ardından yarı iletken hisseleri yükselirken, S&P 500 ve Nasdaq endeksleri günü artıda tamamladı. Para politikası tarafında ise Fed yetkililerinden gelen açıklamalar yatırımcıların odağında kalmayı sürdürüyor. Fed Yönetim Kurulu Üyesi Waller, yeni Fed Başkanı Kevin Warsh'ın veri odaklı iletişim yaklaşımını desteklemekle birlikte, faiz patikasına ilişkin sözlü yönlendirmenin doğru kullanıldığında para politikasını güçlendiren önemli bir araç olmaya devam edeceğini söyledi. Waller, geçmişte ileriye dönük yönlendirmenin zaman zaman Fed'in hareket alanını daralttığını kabul ederken, piyasalara merkez bankasının ekonomik gelişmelere nasıl tepki vereceğinin net şekilde aktarılmasının önemini vurguladı. Piyasalar ise çarşamba günü açıklanacak FOMC toplantı tutanaklarından faiz patikasına ilişkin yeni sinyaller arayacak. Bugün yurt dışı ajandada, TSİ 09:00'da Almanya mayıs ayı aylık ve yıllık sanayi üretimi verileri açıklanacak. ABD tarafında ise TSİ 15:30'da mayıs ayı dış ticaret dengesi verisi takip edilecek.

Küresel Borsalar:

ABD borsaları haftanın ilk işlem gününde pozitif kapanırken, Dow Jones endeksi günü, %0,29 artarak 53.055,91 puanda tamamladı. S&P 500 endeksi %0,72 pozitif seyrederek 7.537,43 puanda ve Nasdaq endeksi %1,12 artış ile 26.121,16 puanda tamamladı. ABD vadeli bu sabah sınırlı negatif seyrediyor.

Avrupa borsaları ise haftanın ilk işlem gününde karışık bir seyirle kapattı. Kapanışta gösterge endeks Stoxx Europe 600, %0,35 azalarak 650,50 puan oldu. İtalya'da FTSE MIB 30 endeksi %0,27 kazançla 52.959,14, Fransa'da CAC 40 endeksi %0,33 düşüşle 8.479,87 ve İngiltere'de FTSE 100 endeksi %0,26 azalarak 10.651,77 seviyesinde kapattı. Almanya'da DAX 40 endeksi %0,15 değer kazanarak 25.817,89 puana çıktı. Bu sabah Avrupa vadeli bu sabah negatif seyrediyor.

Bu sabah Asya borsaları negatif seyrediyor. Japonya Nikkei %2,28 düşüş ile, Hong Kong Hang Seng %0,73 negatif seyrediyor ve Çin CSI 300 endeksi ise %1,46 azalışla işlem görüyor.

Tahvil Piyasaları:

ABD 10 yıllık tahvil faizi haftanın ikinci işlem gününe 1,6 baz puan artışla %4,4872, 5 yıllık tahvil faizi ise 1,4 baz puan yükselişle %4,2161 seviyesinden başlıyor. 2 yıllık tahvilin getirisi ise 1 baz puan artışla %4,1245 seviyesine işlem görüyor.

Avrupa cephesinde ise Almanya 10 yıllık tahvil faizi günü 1,3 baz puan artışla %2,948 seviyesinden tamamlarken, İtalya 10 yıllık tahvil faizi ise 1,1 baz puan artarak %3,718 seviyesinden kapanış gerçekleştirdi. Fransa'da ise 10 yıllık tahvilin getirisi 1 baz puan artışla %3,734 seviyesinden kapandı.

Para Piyasaları:

Dolar endeksi haftanın ikinci işlem gününe %0,03 artarak 100,884 seviyesinden, EURUSD paritesi ise %0,06 kayıp ile 1,1434 seviyesinden başlıyor.

GBPUSD paritesi %0,31 artışla 1,3392 seviyesinden kapanırken, USDJPY ise 162,09 seviyesinden bir kapanış gerçekleştirdi.

Emtia Piyasaları:

Altın, haftanın ilk işlem gününü %0,28 azalışla 4.165,23\$ seviyesinden tamamladı ve bu sabah da %0,99 düşüşle 4.124,15\$ seviyesinde. Gümüş, pazartesi gününü %0,59 düşüşle 62,05 \$ seviyesinde kaparken, bu sabah itibarıyla %2,30 azalış ile 60,62\$ seviyesinde seyrediyor. Altın / gümüş rasyosu ise 68,01 seviyesinde işlem görüyor.

Brent petrol pazartesi gününü %0,18 azalış ile varil başına 71,99\$ seviyesinden kaparken, ham petrol ise günü %0,20 artışla 68,55\$ seviyesinde kapattı.

Ekonomi ve Politika Haberleri

Hazine bugün iki ihale düzenleyecek

Hazine ve Maliye Bakanlığı bugün 4 yıl vadeli TLREF'e endeksli ve 5 yıl vadeli sabit kuponlu iki tahvil halesi düzenleyecek. Hazine ve Maliye Bakanlığı'nın Temmuz – Eylül 2026 dönemi iç borçlanma stratejisine göre, temmuz ayında 638,7 milyar TL'lik itfa karşılığında toplamda 606,8 milyar TL'lik iç borçlanma gerçekleştirilmesi planlanıyor – öngörülen geri çevirme rasyosu %95. Temmuz ayı iç borçlanmasına 2 Temmuz Perşembe günü gerçekleştirdiği 2 yıl vadeli altın tahvili ve 2 yıl vadeli altına dayalı kira sertifikası doğrudan satışlarıyla başlayan Hazine, bu satışlarda 48,2 milyar TL borçlandı. Bugün gerçekleşecek olan ihalelerin ardından Hazine, ayın geri kalanında ise 20 Temmuz'da 2 yıl vadeli kira sertifikası doğrudan satışı, 21 Temmuz'da ise 7 ay vadeli kuponsuz ve 2 yıl vadeli sabit kuponlu tahvil ihaleleri ile 2 yıl vadeli dolar cinsi tahvil & 2 yıl vadeli dolar cinsi kira sertifikası doğrudan satışları düzenleyecek ve temmuz ayı iç borçlanmasını tamamlayacak.

Saat 17:30'da haziran ayı Hazine nakit dengesi verileri açıklanacak

Merkezi yönetim bütçesi mayısta 298,2 milyar TL, faiz dışı denge ise 169,3 milyar TL açık verdi. Böylece merkezi yönetim bütçesi Ocak – Mayıs döneminde kümülatif olarak 1,1 trilyon TL açık verirken, 12 aylık kümülatif bütçe açığı 1,7 trilyon TL'den 2,2 trilyon TL'ye yükseldi. Mayıs ayında bütçe açığının yüksek seyretmesinde, gelir vergisi tevkifatındaki sert düşüş ve geçtiğimiz yıl yeniden yürürlüğe alınan dördüncü geçici vergi uygulamasının kurumlar vergisi tahsilatında yarattığı olumsuz baz etkisi belirleyici oldu. Nisan ve mayısta eşel mobil kaynaklı ÖTV kayıpları belirginleşirken, petrol fiyatlarında son dönemde izlenen geri çekilmenin önümüzdeki dönemde bütçe görünümü üzerindeki baskıyı hafifletebileceğini değerlendiriyoruz. Eşel mobil sistemi üzerindeki yükün hafiflemesi ve haziran ayına ötelenen tahsilatlar, haziran ayında bütçe gerçekleştirmelerinde önceki aylara kıyasla daha dengeli bir görünümü beraberinde getirebilir. 2026 yıl sonu bütçe açığı tahminimizi 2,8 trilyon TL (GSYİH'nın %3,3'ü) seviyesinde koruyoruz.

Reel efektif döviz kuru haziranda 104,9'a geriledi

TÜFE bazlı reel efektif döviz kuru (REK) endeksi haziran ayında bir önceki aya göre 0,8 puan azalarak 104,9 seviyesine geriledi. Böylece endeks, üst üste ikinci ayında da düşüş kaydetti. Aynı dönemde Yi-ÜFE bazlı REK endeksi ise 0,7 puan artışla 100,98'e yükseldi. TÜFE bazlı REK endeksine etki eden bileşenler incelendiğinde, haziran ayında ABD doları Türk lirası karşısında bir önceki aya göre ortalama %1,81 oranında, euro ise ortalama %0,42 oranında değer kazandı. TÜFE ise bir önceki aya göre %0,99, Yi-ÜFE %1,80 oranında arttı. Bu çerçevede, yurt içi enflasyondaki artış REK endeksi üzerinde yukarı yönlü etki yaratırken, dünya TÜFE sepeti ve nominal kur sepetindeki değişimlerin yarattığı aşağı yönlü etki baskın gelerek endeksin haziran ayında gerilemesine neden oldu.

Reel Efektif Döviz Kuru (2025=100)

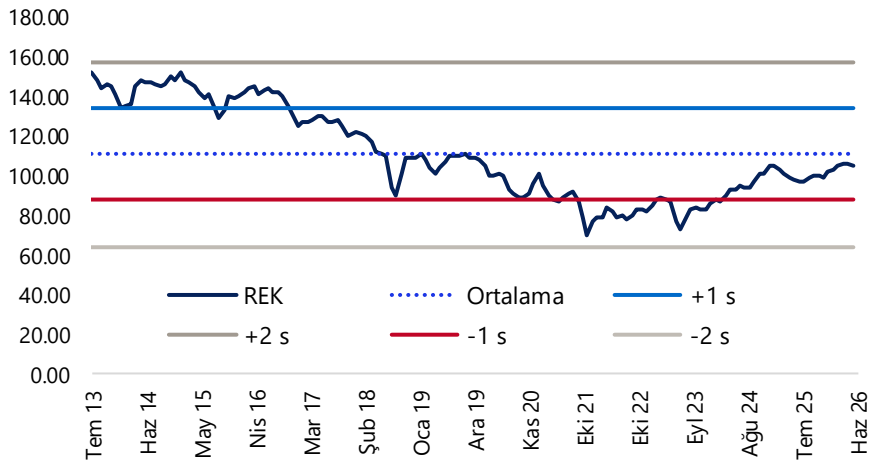

Kaynak: TCMB, Tacirler Yatırım

Şirket ve Sektör Haberleri

ARDYZ: Ard Yazılım, Şili Deniz Kuvvetleri bünyesinde kullanılmak üzere, savunma sanayii alanında faaliyet gösteren bir şirketten NVIDIA grafik çözümleri temelli yapay zeka destekli bilişim ürünlerinin tedarikine yönelik KDV dahil 554 bin USD tutarında sipariş aldığını açıkladı.

DESA: Desa, Beyoğlu / İstanbul'da bulunan Beyoğlu mağazasını 5 Temmuz 2026 itibarıyla kapattığını açıkladı.

YUNSA: Yünsa, üretim kapasitesi, iplik kalitesi, enerji tasarrufu ve çalışan verimliliğini artırmaya yönelik toplam yaklaşık 6,5 milyon EUR tutarında yatırım kararı aldığını açıkladı.

VBTS kapsamında **KOCMT** paylarında 7 Temmuz-6 Ağustos tarihleri arasında açığa satış ve kredili işlem yasağı uygulanacak.

MEYSU: Şirket, bugün pay başına 0,05 TL brüt temettü dağıtacak olup, temettü verimi son kapanış fiyatına göre %0,4 düzeyindedir.

AGESA: Şirket, haziran ayı brüt prim üretimini açıkladı. Buna göre, haziran ayında yıllık bazda %54, bir önceki aya göre %6 artışla 3 milyar TL olarak gerçeğe geçti.

CIMSA: Şirket, Eskişehir Fabrikası'ndaki atık ısıdan elektrik üretim tesisini devreye aldığını, tesisin fabrikanın yıllık elektrik ihtiyacının yaklaşık %25'ini karşılayacağını açıkladı.

TGSAS: Şirket, 2025 yılı karından pay başına 0,30 TL brüt temettü dağıtma kararı aldı. Teklif edilen son hak kullanım tarihi 25 Ağustos olup, temettü verimi son kapanış fiyatına göre %0,2 düzeyindedir.

ANELE: Şirket, finansal borçlarının yeniden yapılandırma sürecinin finans kuruluşlarının mutabakatıyla 30 Eylül 2026 tarihine kadar uzatıldığını açıkladı.

POLTK: Şirket, ana ortağı Element Solutions Inc.'nin Solstice Advanced Materials Inc. ile birleşme sürecine ilişkin işlemin, gerekli onayların ardından 2027 yılının ilk yarısında tamamlanmasının beklendiğini açıkladı.

ALGYO: Şirket, daha önce açıkladığı %200 bedelli sermaye artırımına ilişkin açıklamada ihraç edilecek payların grubuna ve niteliğine yönelik teknik düzeltme yapıldığını açıkladı.

DURKN: Şirket, %666,04 oranındaki bedelsiz sermaye artırımı için SPK'ya başvurduğunu açıkladı.

BYDNR: Şirket, %615 oranındaki bedelsiz sermaye artırımını için SPK'ya başvurduğunu açıkladı.

Borsa İstanbul, faaliyet ve finansal durumu ile kamuyu aydınlatma yükümlülüklerine ilişkin nedenlerle **DIRIT** ve **CASA** şirketlerini uyardı.

BIMAS: Şirket, 159 bin adet pay geri aldığını, geri alınan toplam pay sayısının 14.4 milyon adede (sermayenin %1,20'si) ulaştığını açıkladı.

Yükselenler	Kapanış	Günlük (%)	Haftalık (%)
Şekerbank	19.08	7.80	21.76
Pasifik Eurasia Lojistik Dış Tica	100.10	6.21	-12.80
Fenerbahçe	3.11	5.78	2.98
Aksa Enerji	85.05	5.13	1.98
Pasifik Gayrimenkul Yatırım Or	3.55	4.41	2.31

Düşenler	Kapanış	Günlük (%)	Haftalık (%)
Balsu Gıda	17.35	-4.67	-0.86
Destek Finans Faktoring	3,585.00	-4.40	0.99
Tekfen Holding	134.50	-4.27	-4.88
Bera Holding	15.41	-3.99	-4.23
Coca Cola İçecek	82.40	-3.96	-0.66

BIST 100 Para Girişi	Para Girişi (mnTL)	P.D. Oranı (%)
ASTOR	253.74	0.29%
EREGL	241.58	0.20%
BIMAS	140.48	0.17%
ISCTR	139.25	0.08%
TRALT	126.16	0.08%

BIST 100 Para Çıkışı	Para Çıkışı (mnTL)	P.D. Oranı (%)
ASELS	-588.69	0.38%
YKBNK	-196.19	0.15%
SISE	-193.54	0.14%
FROTO	-189.07	0.13%
SAHOL	-134.43	0.11%

Şirket ve Sektör Haberleri

TRALT: Şirket, pay geri alım programı kapsamında 1,3 milyon adet pay geri aldığı, geri alınan toplam payların sermayenin %2,51'ine ulaştığını açıkladı.

TRMET: Şirket, bağlı ortaklığı TR Anadolu İnşaat'ın, Türkiye Varlık Fonu'na ait üç şirketin (İpek Online, Rek-Tur, Koza Prodüksiyon) paylarını 1'er TL bedelle devralarak bu şirketlerin %100 sahibi olduğunu açıkladı.

Model Portföy

Şirket Adı	Hisse Kodu	Son Fiyat (TL)	12A Hedef Fiyat (TL)	Güncel Getiri (%)	Getiri Potansiyeli (%)	Ekleme Tarihi
Migros	MGROS	₺639.00	₺1,039.00	269%	63%	06-Haz-23
Türk Hava Yolları	THYAO	₺347.00	₺414.00	116%	19%	06-Haz-23
Tüpraş	TUPRS	₺247.40	₺352.00	364%	42%	06-Haz-23
Coca Cola	CCOLA	₺82.40	₺103.00	135%	25%	27-Kas-23
Mavi Giyim	MAVI	₺39.26	₺60.80	-15%	55%	27-Ağu-24
Ford Otosan	FROTO	₺82.00	₺132.00	3%	61%	28-Ağu-24
İşbank (C)	ISCTR	₺14.34	₺23.10	18%	61%	24-Ara-24
Tav Havalimanları	TAVHL	₺272.50	₺430.00	-3%	58%	24-Ara-24
Turkcell	TCELL	₺108.60	₺148.00	25%	36%	24-Ara-24
Garanti	GARAN	₺133.70	₺200.00	1%	50%	09-Tem-25
Sabancı Holding	SAHOL	₺93.60	₺183.00	12%	96%	26-Ara-25
MLP Sağlık	MPARK	₺423.00	₺619.00	12%	46%	26-Ara-25
Astor Enerji	ASTOR	₺317.50	₺405.00	72%	28%	23-Şub-26

Kuruluşundan Bugüne MP Getirisi (%)

255%

Kuruluşundan Bugüne BIST 100 Endeks Getirisi (%)

168%

Kuruluşundan Bugüne MP / BIST 100 Göreceli Getiri (%)**32%**

Son 1 yıl MP Getirisi (%)

31%

Son 1 yıl BIST 100 Endeks Getirisi (%)

43%

Son 1 yıl MP / BIST 100 Göreceli Getiri (%)**-8%**

2026 Yılı MP Getirisi (%)

21%

2026 Yılı BIST 100 Endeks Getirisi (%)

28%

2026 Yılı MP / BIST 100 Göreceli Getiri (%)**-5%**

*MP: Tacirler Model Portföy

Model Portföy Ağırlık

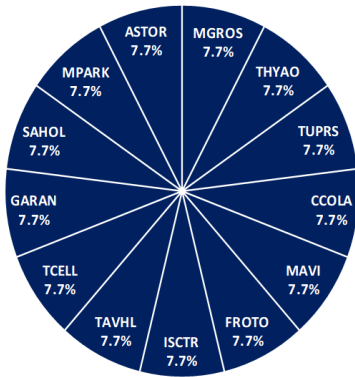

Model Portföy / BIST 100 Performans

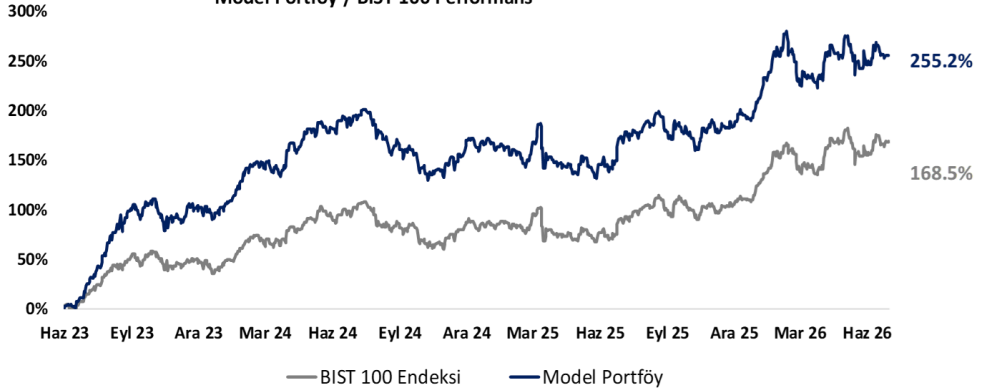

BIST 100 Teknik Analiz



Vade	Üssel H.O.	H.O. Kesişim	Trend Yönü	Trendin Gücü	En son	5 gün önce	20 gün önce
Kısa	5 günlük	5-22	Yukarı	Kuvvetlenen yükseliş	14,385	14,281	14,188
Orta	22 günlük	22-50	Yukarı	Kuvvetlenen yükseliş	14,302	14,261	14,048
Uzun	50 günlük	50-200	Yukarı	Kuvvetlenen yükseliş	14,149	14,113	13,947

XU100	Destek 3	Destek 2	Destek 1	Kapanış	Pivot	Direnç 1	Direnç 2	Direnç 3
	14,150	14,250	14,350	14,424.54	14,490.45	14,550	14,650	14,750

İndikatör Yorum

Momentum: Momentum göstergesinin 99,21 seviyesinde ve 100 eşik değerinin hemen altında bulunması, kısa vadeli ivmede toparlanma eğiliminin güçlendiğine ancak henüz tam teyit oluşmadığına işaret etmektedir. Yukarı yönlü hareketin güç kazanması için 100 seviyesi üzerine kalıcı geçiş takip edilmelidir.

RSI: RSI (14) göstergesinin 54,15 seviyesinde bulunması, endekste görünümün nötr bölgenin üzerinde sınırlı pozitif seyrettiğini göstermektedir. RSI'nın 50 üzerinde kalması olumlu olmakla birlikte, güçlenme için 55-60 bandına doğru toparlanma izlenmelidir.

MACD: MACD'nin 68,85 seviyesinde ve 70,23 seviyesindeki sinyal çizgisinin altında bulunması, kısa vadede pozitif momentumun henüz güç kazanmadığını göstermektedir. MACD'nin sinyal çizgisine yakın seyri toparlanma potansiyelini korurken, olumlu görünüm için sinyal çizgisi üzerine geçiş takip edilmelidir.

Hareketli Ortalamalar: Endeksin 14.424,54 kapanışı, 5 günlük 14.385,10, 22 günlük 14.301,88 ve 50 günlük 14.148,87 ortalamaların üzerinde kaldığını göstermektedir. Bu görünüm kısa vadede teknik yapıyı desteklemektedir. Aşağıda 14.385-14.302 bandı ilk destek, 14.149 seviyesi ana destek olarak izlenebilir. Yukarıda 14.500 ilk direnç, 14.600-14.650 bandı ise güçlenme bölgesi konumundadır. Nötr.

VIOP 30 Teknik Analiz



Ağustos ayı VIOP 30 endeks kontratı, geçtiğimiz işlem gününde 17.527 puan seviyesinden günlük kapanış gerçekleştirdi. Bugün yukarı yönlü hareketlerde ilk olarak 17.700 ve ardından 17.900 puan seviyelerini takip edeceğiz. Aşağı yönlü olası hareketlerde 17.400 puan seviyesi ilk destek noktamızı oluştururken, ana desteğimiz 17.200 puan seviyesi.

VIOP30	Destek 3	Destek 2	Destek 1	Kapanış	Direnç 1	Direnç 2	Direnç 3
	17.000	17.200	17.400	17.527	17.700	17.900	18.100

Günlük İşlemler

Alan	Net Adet	%	Maliyet	Toplam	Satan	Net Adet	%	Maliyet	Toplam	Kurum	T.Adet	%	Maliyet	Net
DENİZ YATIRIM	11.495	40	17256.589	100.025	BANK-OF-AMERI	6.202	22	17369.620	40.670	YAPI KRE	135.608	23	17559.535	-5.394
YATIRIM-FINANS	7.751	27	17535.037	25.211	YAPI KREDI YAT	5.394	19	17318.931	135.608	DENİZ YA	100.025	17	17549.337	11.49
IS YATIRIM	4.467	16	17844.724	66.711	GARANTI BBVA	4.515	16	17585.178	49.481	IS YATIRI	66.711	11	17576.959	4.467
TEB YATIRIM	1.528	5	17539.708	24.840	STRATEJI MEN.	3.850	14	17534.180	4.090	GARANTI	49.481	8	17569.229	-4.515
HSBC YATIRIM	1.506	5	17696.523	1.536	BASKENT MENK	2.230	8	17531.188	2.390	BANK-OF-	40.670	7	17562.095	-6.202
DiGER	1.776	6		0	DiGER	6.332	22		0	DiGER	193.295	33		0

Kümülatif İşlemler

Alan	Net Adet	%	Maliyet	Toplam	Satan	Net Adet	%	Maliyet	Toplam	Kurum	T.Adet	%	Maliyet	Net
YAPI KREDI YAT	89.879	44	17274.365	843.801	IS YATIRIM	139.653	68	17328.610	772.557	YAPI KRE	843.801	18	17382.512	89.87
TEB YATIRIM	85.508	42	17494.765	338.812	BANK-OF-AMERI	18.515	9	17263.654	457.295	IS YATIRI	772.557	17	17408.821	-139.6
HSBC YATIRIM	14.914	7	17404.627	46.978	DENİZ YATIRIM	10.775	5	18068.622	281.525	BANK-OF-	457.295	10	17398.284	-18.51
GARANTI BBVA	2.881	1	16969.501	268.397	AT CAPITAL MEN	7.416	4	17052.120	76.880	TEB YATI	338.812	7	17440.902	85.50
ANADOLU YATIR	2.368	1	17283.903	5.630	TERA YATIRIM	4.646	2	17095.572	17.706	AK YATIR	299.928	6	17390.128	346
DiGER	9.971	5		0	DiGER	24.516	12		0	DiGER	1.953.54	42		0

Kaynak: Matrics / Tacirler Yatırım

Pay Alım Satım ve Son İki Haftalık Yeni İş İlişkileri

Alıcı	Satıcı	Şirket	Türü	# lot	İşlem Fiyatı (TL)	İşlem sonrası sermaye içindeki payı
TRALT		TRALT	Geri Alım	1,300,000	50.81	2.51%
BIMAS		BIMAS	Geri Alım	159,066	367.48	1.20%
AHGAZ		AHGAZ	Geri Alım	171,399	34.86	2.77%

YENİ İŞ İLİŞKİLERİ (Son İki Hafta)

Tarih	Şirket	İş Tanımı	Toplam Sözleşme Tutarı (mn TL)	2025 1Ç Ciro (mn TL)	2025 1Ç Ciro (%)	Son 12 Ay Ciro (mn TL)	Son 12 ay Ciro (%)	Açıklama Tarihinden Bugüne Getiri (%)
02/07/2026	SMRTG	Güneş paneli üretimi,	187.8	3,366.8	5.58%	10,784.3	1.74%	0.00%
	KAREL	Yeni sözleşme imzalanması	274.0	4,286.4	6.39%	20,270.1	1.35%	0.00%
01/07/2026	ALTNY	İnsansız hava aracı teknolojilerinin geliştirilmesine yönelik sözleşme	27.1	834.2	3.25%	3,179.5	0.85%	-1.80%
30/06/2026	ALTNY	Havacılık ekipmanları geliştirme ve tedarik anlaşması	617.0	834.2	73.97%	3,179.5	19.41%	1.56%
	ALTNY	Yeni sözleşme imzalanması	72.1	834.2	8.64%	3,179.5	2.27%	1.56%
	FORTE	Yeni proje kapsamında sipariş alımı	114.9	321.6	35.73%	3,352.5	3.43%	5.12%
29/06/2026	SMRTG	Depolamalı güneş enerjisi santrali anahtar teslim proje	779.3	3,366.8	23.15%	10,784.3	7.23%	-4.61%
26/06/2026	ARDYZ	Yapay zeka altyapı sistemi kurulumu ve tedariki	33.0	843.6	3.92%	5,969.3	0.55%	4.87%
25/06/2026	FORTE	Yeni sözleşme imzalanması	196.3	321.6	61.06%	3,352.5	5.86%	2.71%

FX Teknik Analiz

USD/TRY

Bu sabah saatlerinde 46,84 seviyesinde işlem görmekte olan kurda teknik göstergeler yakın vadede 46,60 altında kalıcı bir düşüş eğilimi oluşmasının zor olduğuna işaret ediyor. Kademeli yükseliş eğiliminin korunduğu kurda, 46,50 ve 46,30 seviyeleri destek, yukarı yönlü hareketlerde ise 46,90 seviyesi direnç olarak takip edilebilir.

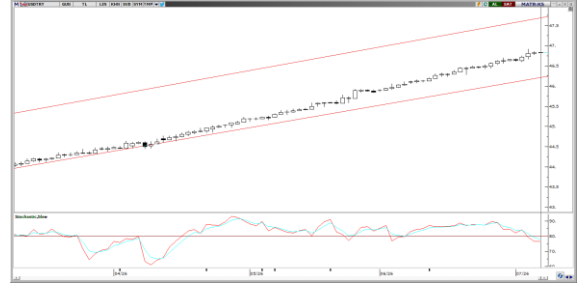

EUR/TRY

Grafiklerde oluşan teknik yapı, paritenin yükselen kanal içerisindeki seyrini sürdürdüğüne ve kanalın alt bandından aldığı destekle yukarı yönlü görünümünü koruduğuna işaret ediyor. 53,50 seviyesinin üzerinde gerçekleşebilecek günlük kapanışlar, alım iştahını destekleyerek 54,00 seviyesine doğru kademeli bir hareketi gündeme getiriyor. Buna karşın, 53,50 seviyesinin altına sarkılması satış baskısının güç kazanmasına neden oluyor. Bu durumda 53,00 ve 52,85 seviyeleri öne çıkan destek bölgeleri olarak takip edilebilir.



XAU/USD

Son birkaç gündür izlenen tepki yükselişinde momentum kaybı dikkat çekiyor. Mevcut teknik yapı, fiyatlamaların kısa vadede 3.900\$–4.200\$ aralığında dalgalanmaya devam edebileceğine işaret ediyor. Fed'in faiz politikasına ilişkin şahin beklentilerde yumuşama görülmedikçe yukarı yönlü hareketlerin sınırlı kalmayı sürdürdüğünü öngörüyoruz. Teknik açıdan 4.000\$, 4.080\$ ve 4.120\$ seviyeleri destek; 4.200\$, 4.250\$ ve 4.310\$ seviyeleri ise direnç olarak takip edilebilir.



XAG/USD

Gümüşte 60\$ seviyesi üzerinde oluşan fiyatlamalar, teknik görünümün pozitif kalmasını sağlıyor. Bu bölgenin destek olarak çalışmayı sürdürmesi halinde yükseliş eğilimi korunuyor. Öte yandan, 60\$ seviyesinin aşağı yönlü kırılması durumunda düzeltme hareketinin derinleşerek 54\$ seviyesine doğru devam etmesi öngörülmüyor. Teknik açıdan 60\$, 56,40\$ ve 54,50\$ seviyeleri destek; 62,86\$ ve 65\$ seviyeleri ise direnç olarak izlenebilir.



06/07/2026 TARİHLİ AÇIĞA SATIŞ İŞLEMLERİ

Hisse Kodu	Kapanış Fiyatı	Günlük Fark	İşlem Hacmi Bazında (mlnTL)			İşlem Adedi Bazında (mln adet)		
			Açığa Satış Hacmi	Toplam İşlem Hacmi	Açığa Satış Payı (%)	Açığa Satış Adedi	Toplam İşlem Adedi	Açığa Satış Payı (%)
AEFES	20.22	-1.37%	148.5	520.6	28.5%	7.3	25.5	28.5%
AKBNK	73.50	-0.34%	2,584.9	7,718.7	33.5%	35.0	104.5	33.5%
ALARK	103.70	-1.14%	91.5	288.2	31.7%	0.9	2.8	31.7%
ARCLK	99.60	-0.60%	0.0	143.8	0.0%	0.0	1.4	0.0%
ASELS	401.75	0.56%	5,306.7	21,747.3	24.4%	13.1	53.8	24.4%
ASTOR	317.50	-0.47%	2,261.6	9,545.9	23.7%	7.1	30.0	23.7%
BIMAS	371.00	3.92%	1,222.7	4,851.2	25.2%	3.3	13.2	25.2%
BRSAN	559.00	-1.50%	112.1	585.7	19.1%	0.2	1.0	19.1%
CCOLA	82.40	-3.96%	96.0	788.2	12.2%	1.2	9.5	12.1%
CIMSA	48.24	-0.78%	127.8	386.0	33.1%	2.6	7.9	33.0%
DOAS	184.60	-0.97%	0.0	118.5	0.0%	0.0	0.6	0.0%
DOHOL	20.66	0.88%	0.0	150.1	0.0%	0.0	7.3	0.0%
DSTKF	3585.00	-4.40%	272.2	2,234.2	12.2%	0.1	0.6	12.2%
EKGYO	20.50	-1.44%	824.1	2,292.3	36.0%	39.8	110.6	35.9%
ENKAI	91.05	-2.83%	314.2	1,055.4	29.8%	3.4	11.4	29.8%
EREGL	41.52	3.54%	1,295.6	7,055.5	18.4%	31.6	171.9	18.4%
FROTO	82.00	-2.09%	557.3	1,969.8	28.3%	6.7	23.7	28.3%
GARAN	133.70	0.15%	877.4	2,674.9	32.8%	6.5	19.9	32.8%
GUBRF	460.25	0.93%	270.2	1,027.0	26.3%	0.6	2.2	26.3%
HALKB	43.80	0.09%	541.7	2,206.4	24.6%	12.3	50.0	24.6%
HEKTS	3.17	-3.65%	323.1	1,294.8	25.0%	99.0	397.3	24.9%
ISCTR	14.34	0.91%	1,524.4	4,843.9	31.5%	106.6	338.5	31.5%
KCHOL	188.00	-0.84%	1,628.2	5,060.3	32.2%	8.6	26.6	32.2%
KONTR	3.72	6.90%	0.0	50.6	0.0%	0.0	14.0	0.0%
TRMET	120.40	2.47%	156.3	652.4	24.0%	1.3	5.4	24.0%
TRALT	51.20	1.19%	838.3	6,610.8	12.7%	16.3	128.5	12.7%
KRDMD	39.14	1.03%	336.9	2,351.6	14.3%	8.6	60.1	14.3%
KUYAS	77.60	0.13%	81.4	598.4	13.6%	1.0	7.6	13.6%
MAVI	39.26	0.67%	0.0	107.9	0.0%	0.0	2.8	0.0%
MGROS	639.00	1.03%	345.3	1,137.0	30.4%	0.5	1.8	30.4%
MIATK	36.26	-0.49%	158.2	715.6	22.1%	4.3	19.4	22.1%
OYAKC	20.56	-1.91%	88.5	267.6	33.0%	4.2	12.8	33.0%
PETKM	18.84	-0.48%	222.0	851.5	26.1%	11.7	45.0	26.1%
PGSUS	174.80	0.40%	557.1	2,658.4	21.0%	3.2	15.1	21.0%
SAHOL	93.60	-0.95%	770.8	3,358.7	22.9%	8.1	35.4	22.9%
SASA	2.34	-2.50%	941.1	4,274.9	22.0%	395.8	1797.5	22.0%
SISE	43.48	-1.94%	748.7	2,670.6	28.0%	17.0	60.7	28.0%
SOKM	45.52	-1.94%	0.0	280.3	0.0%	0.0	6.0	0.0%
TAVHL	272.50	-1.45%	412.1	1,125.9	36.6%	1.5	4.1	36.6%
TCELL	108.60	1.31%	722.6	2,317.9	31.2%	6.7	21.5	31.2%
THYAO	347.00	3.89%	5,377.3	30,330.2	17.7%	15.5	87.4	17.8%
TKFEN	134.50	-4.27%	0.0	757.3	0.0%	0.0	5.5	0.0%
TOASO	301.50	-0.17%	356.5	851.8	41.9%	1.2	2.8	41.9%
TSKB	11.78	-0.17%	0.0	108.6	0.0%	0.0	9.2	0.0%
TTKOM	60.45	-1.23%	442.1	1,461.5	30.2%	7.2	23.9	30.2%
TUPRS	247.40	-0.32%	1,411.6	5,228.6	27.0%	5.7	21.1	27.0%
ULKER	99.30	-0.80%	179.6	526.0	34.1%	1.8	5.3	34.1%
VAKBN	31.94	0.19%	298.0	916.6	32.5%	9.3	28.6	32.5%
VESTL	24.50	-1.69%	0.0	162.6	0.0%	0.0	6.5	0.0%
YKBNK	37.46	-1.47%	2,421.5	7,162.3	33.8%	64.0	189.5	33.8%
TOPLAM			37,245.9	156,094.4	23.9%	970.9	4,027.7	24.1%

Kaynak: Borsa İstanbul, Tacirler Yatırım Araştırma

BİST-100 endeksine dahil hisse senetleri için tahmini işlem aralıkları

	Son Fiyat	Destek 3	Destek 2	Destek 1	Pivot	Direnç 1	Direnç 2	Direnç 3
AEFES	20.22	19.23	19.65	19.93	20.35	20.63	21.05	21.33
AKBNK	73.50	71.08	72.07	72.78	73.77	74.48	75.47	76.18
AKSA	11.84	10.83	11.30	11.57	12.04	12.31	12.78	13.05
AKSEN	85.05	77.30	79.05	82.05	83.80	86.80	88.55	91.55
ALARK	103.70	98.40	100.50	102.10	104.20	105.80	107.90	109.50
ALTNY	18.07	16.43	17.09	17.58	18.24	18.73	19.39	19.88
ANSGR	27.04	26.53	26.69	26.87	27.03	27.21	27.37	27.55
ARCLK	99.60	95.22	97.33	98.47	100.58	101.72	103.83	104.97
ASELS	401.75	380.33	388.42	395.08	403.17	409.83	417.92	424.58
ASTOR	317.50	303.00	308.50	313.00	318.50	323.00	328.50	333.00
BALSU	17.35	13.63	15.44	16.39	18.20	19.15	20.96	21.91
BERA	15.41	14.19	14.77	15.09	15.67	15.99	16.57	16.89
BIMAS	371.00	355.67	358.83	364.92	368.08	374.17	377.33	383.42
BRSAN	559.00	534.67	546.33	552.67	564.33	570.67	582.33	588.67
BRYAT	1876.00	1,757.33	1,814.67	1,845.33	1,902.67	1,933.33	1,990.67	2,021.33
BSOKE	36.48	34.12	34.96	35.72	36.56	37.32	38.16	38.92
BTCLM	5.88	5.44	5.65	5.76	5.97	6.08	6.29	6.40
CANTE	1.31	1.24	1.27	1.29	1.32	1.34	1.37	1.39
CCOLA	82.40	72.18	76.27	79.33	83.42	86.48	90.57	93.63
CIMSA	48.24	46.03	47.07	47.65	48.69	49.27	50.31	50.89
CVKMD	39.76	37.01	38.17	38.97	40.13	40.93	42.09	42.89
CWENE	40.00	36.72	38.36	39.18	40.82	41.64	43.28	44.10
DAPGM	9.40	8.62	9.01	9.20	9.59	9.78	10.17	10.36
DOAS	184.60	177.23	180.87	182.73	186.37	188.23	191.87	193.73
DOHOL	20.66	20.03	20.27	20.47	20.71	20.91	21.15	21.35
DSTKF	3585.00	3,225.00	3,405.00	3,495.00	3,675.00	3,765.00	3,945.00	4,035.00
ECILC	74.65	69.83	72.22	73.43	75.82	77.03	79.42	80.63
EFOR	15.35	14.41	14.76	15.05	15.40	15.69	16.04	16.33
EKGYO	20.50	19.71	20.09	20.29	20.67	20.87	21.25	21.45
ENERY	9.64	8.74	9.05	9.35	9.66	9.96	10.27	10.57
ENJSA	103.20	98.27	99.93	101.57	103.23	104.87	106.53	108.17
ENKAI	91.05	86.43	88.72	89.88	92.17	93.33	95.62	96.78
EREGL	41.52	39.32	39.76	40.64	41.08	41.96	42.40	43.28
ESEN	3.66	3.47	3.57	3.61	3.71	3.75	3.85	3.89
EUPWR	86.65	79.43	81.52	84.08	86.17	88.73	90.82	93.38
EUREN	4.41	4.24	4.32	4.36	4.44	4.48	4.56	4.60
FENER	3.11	2.85	2.93	3.02	3.10	3.19	3.27	3.36
FROTO	82.00	78.38	80.07	81.03	82.72	83.68	85.37	86.33
GARAN	133.70	129.97	131.63	132.67	134.33	135.37	137.03	138.07
GENIL	9.05	8.71	8.85	8.95	9.09	9.19	9.33	9.43
GESAN	78.20	72.65	74.30	76.25	77.90	79.85	81.50	83.45
GLRMK	165.90	159.17	162.23	164.07	167.13	168.97	172.03	173.87
GRSEL	302.00	287.00	294.00	298.00	305.00	309.00	316.00	320.00
GRTHO	240.30	229.53	234.77	237.53	242.77	245.53	250.77	253.53
GSRAY	1.01	0.97	0.99	1.00	1.02	1.03	1.05	1.06
GUBRF	460.25	437.33	444.42	452.33	459.42	467.33	474.42	482.33
HALKB	43.80	42.09	42.85	43.33	44.09	44.57	45.33	45.81
HEKTS	3.17	2.98	3.08	3.12	3.22	3.26	3.36	3.40
IYHO	153.50	148.90	150.70	152.10	153.90	155.30	157.10	158.50
ISCTR	14.34	13.90	14.03	14.18	14.31	14.46	14.59	14.74

BİST-100 endeksine dahil hisse senetleri için tahmini işlem aralıkları

	Son Fiyat	Destek 3	Destek 2	Destek 1	Pivot	Direnç 1	Direnç 2	Direnç 3
ISMEN	35.60	34.78	35.12	35.36	35.70	35.94	36.28	36.52
IZENR	10.50	9.23	9.71	10.11	10.59	10.99	11.47	11.87
KCHOL	188.00	179.07	183.13	185.57	189.63	192.07	196.13	198.57
KLRHO	91.65	78.80	84.25	87.95	93.40	97.10	102.55	106.25
KRDMD	39.14	37.83	38.27	38.71	39.15	39.59	40.03	40.47
KTLEV	184.50	174.10	177.10	180.80	183.80	187.50	190.50	194.20
KUYAS	41.30	38.48	39.18	40.24	40.94	42.00	42.70	43.76
MAGEN	34.20	30.76	31.52	32.86	33.62	34.96	35.72	37.06
MAVI	39.26	38.33	38.65	38.95	39.27	39.57	39.89	40.19
MGROS	639.00	623.83	629.67	634.33	640.17	644.83	650.67	655.33
MIATK	36.26	34.32	35.26	35.76	36.70	37.20	38.14	38.64
MPARK	423.00	412.33	417.17	420.08	424.92	427.83	432.67	435.58
OBAMS	5.83	5.54	5.68	5.75	5.89	5.96	6.10	6.17
ODAS	8.15	7.79	7.96	8.05	8.22	8.31	8.48	8.57
ODINE	1800.00	1,516.00	1,592.00	1,696.00	1,772.00	1,876.00	1,952.00	2,056.00
OTKAR	374.00	333.17	349.83	361.92	378.58	390.67	407.33	419.42
OYAKC	20.56	19.65	20.09	20.33	20.77	21.01	21.45	21.69
PAHOL	1.47	1.40	1.43	1.45	1.48	1.50	1.53	1.55
PASEU	100.10	83.87	87.43	93.77	97.33	103.67	107.23	113.57
PATEK	24.12	21.56	22.80	23.46	24.70	25.36	26.60	27.26
PETKM	18.84	18.41	18.60	18.72	18.91	19.03	19.22	19.34
PGSUS	174.80	169.33	171.87	173.33	175.87	177.33	179.87	181.33
PSGYO	3.55	3.28	3.34	3.44	3.50	3.60	3.66	3.76
QJAGR	3.79	3.63	3.71	3.75	3.83	3.87	3.95	3.99
RALYH	210.20	194.30	199.40	204.80	209.90	215.30	220.40	225.80
REEDR	6.49	6.22	6.34	6.41	6.53	6.60	6.72	6.79
SAHOL	93.60	88.63	90.97	92.28	94.62	95.93	98.27	99.58
SARKY	27.02	26.29	26.61	26.81	27.13	27.33	27.65	27.85
SASA	2.34	2.20	2.26	2.30	2.36	2.40	2.46	2.50
SISE	43.48	41.31	42.25	42.87	43.81	44.43	45.37	45.99
SKBNK	19.08	16.51	17.11	18.09	18.69	19.67	20.27	21.25
SOKM	45.52	43.17	44.31	44.91	46.05	46.65	47.79	48.39
TAVHL	272.50	259.92	265.83	269.17	275.08	278.42	284.33	287.67
TCELL	108.60	104.23	105.27	106.93	107.97	109.63	110.67	112.33
THYAO	347.00	321.42	328.33	337.67	344.58	353.92	360.83	370.17
TKFEN	134.50	118.80	125.90	130.20	137.30	141.60	148.70	153.00
TOASO	301.50	290.58	294.67	298.08	302.17	305.58	309.67	313.08
TRALT	51.20	48.57	49.53	50.37	51.33	52.17	53.13	53.97
TRENJ	95.35	89.38	90.72	93.03	94.37	96.68	98.02	100.33
TRMET	120.40	114.80	116.20	118.30	119.70	121.80	123.20	125.30
TSKB	11.78	11.35	11.53	11.66	11.84	11.97	12.15	12.28
TTKOM	60.45	58.30	59.35	59.90	60.95	61.50	62.55	63.10
TUKAS	2.24	2.19	2.21	2.23	2.25	2.27	2.29	2.31
TUPRS	247.40	233.60	238.30	242.85	247.55	252.10	256.80	261.35
TURSG	6.00	5.78	5.87	5.93	6.02	6.08	6.17	6.23
ULKER	99.30	96.85	97.90	98.60	99.65	100.35	101.40	102.10
VAKBN	31.94	31.18	31.46	31.70	31.98	32.22	32.50	32.74
VESTL	24.50	22.90	23.70	24.10	24.90	25.30	26.10	26.50
YKBNK	37.46	36.01	36.67	37.07	37.73	38.13	38.79	39.19
ZOREN	2.69	2.57	2.63	2.66	2.72	2.75	2.81	2.84

Dip Zirve Analizi (BİST-50 endeksine dahil hisse senetleri için)

Hisse Senedi	Son Fiyat (TL)	52 hafta		Yılbaşından beri		Dipten uzaklık		Zirveye yakınlık		Dipten uzaklık sıralaması		Zirveye yakınlık sıralaması	
		En düşük	En Yüksek	En düşük	En Yüksek	52 hafta	YBB	52 hafta	YBB	52 hafta	YBB	52 hafta	YBB
AEFES	20.22	13.26	23.09	13.14	23.09	%52	%54	%14	%14	27.00	22.00	39.00	39.00
AKBNK	73.50	51.40	90.60	46.39	90.60	%43	%58	%23	%23	25.00	24.00	25.00	25.00
AKSEN	85.05	32.48	90.30	29.92	90.30	%162	%184	%6	%6	45.00	43.00	47.00	47.00
ALARK	103.70	72.79	113.10	70.67	113.10	%42	%47	%9	%9	24.00	20.00	44.00	44.00
ASELS	401.75	147.21	450.00	72.11	450.00	%173	%457	%12	%12	46.00	48.00	43.00	43.00
ASTOR	317.50	88.20	385.75	80.60	385.75	%260	%294	%21	%21	48.00	46.00	30.00	30.00
BIMAS	371.00	236.31	422.80	195.99	422.80	%57	%89	%14	%14	31.00	33.00	40.00	40.00
BRSAN	559.00	320.50	789.00	297.50	789.00	%54	%88	%41	%41	36.00	32.00	13.00	14.00
BTCIM	5.88	3.36	7.09	3.36	7.09	%75	%75	%21	%21	37.00	28.00	32.00	32.00
CANTE	1.31	1.28	2.41	1.10	2.41	%2	%19	%84	%84	2.00	7.00	3.00	3.00
CCOLA	82.40	44.40	87.90	44.40	87.90	%86	%86	%7	%7	39.00	31.00	46.00	46.00
CMSA	48.24	40.55	60.00	40.55	60.00	%19	%19	%24	%24	9.00	8.00	24.00	24.00
DSTKF	3,585.00	354.25	3860.00	51.65	3860.00	%912	%6841	%8	%8	49.00	50.00	45.00	45.00
ECILC	74.65	42.98	129.89	35.84	129.89	%74	%108	%74	%74	35.00	35.00	5.00	5.00
EFOR	15.35	5.17	33.54	5.17	33.54	%197	%197	%119	%119	47.00	44.00	2.00	2.00
EKGYO	20.50	16.92	26.36	10.39	26.36	%21	%97	%29	%29	12.00	34.00	19.00	19.00
ENKAI	91.05	59.36	114.30	42.86	114.30	%53	%112	%26	%26	29.00	37.00	20.00	20.00
EREGL	41.52	23.15	43.13	19.64	43.13	%79	%111	%4	%4	38.00	36.00	48.00	48.00
FROTO	82.00	81.38	130.91	71.54	130.91	%1	%15	%60	%60	1.00	5.00	7.00	8.00
GARAN	133.70	110.92	163.11	94.91	163.11	%21	%41	%22	%22	10.00	18.00	28.00	28.00
GLRMK	165.90	128.50	261.00	122.70	261.00	%29	%35	%57	%57	18.00	13.00	9.00	10.00
GUBRF	460.25	233.00	625.50	212.20	625.50	%98	%117	%36	%36	42.00	39.00	15.00	15.00
HALKB	43.80	23.38	52.50	16.15	52.50	%87	%171	%20	%20	40.00	42.00	34.00	34.00
HEKTS	3.17	2.76	5.27	2.76	5.27	%15	%15	%66	%66	7.00	6.00	6.00	6.00
ISCTR	14.34	10.65	17.46	9.66	17.46	%35	%48	%22	%22	21.00	21.00	29.00	29.00
KCHOL	188.00	140.74	220.84	128.88	220.84	%34	%46	%17	%17	20.00	19.00	38.00	38.00
KRDMD	39.14	23.50	47.00	21.16	47.00	%67	%85	%20	%20	33.00	30.00	33.00	33.00
KTLEV	184.50	7.74	191.10	4.49	191.10	%2283	%4013	%4	%4	50.00	49.00	49.00	49.00
KUYAS	77.60	35.38	94.85	19.62	94.85	%119	%296	%22	%22	43.00	47.00	27.00	27.00
MGROS	639.00	409.72	727.00	409.72	727.00	%56	%56	%14	%14	30.00	23.00	41.00	41.00
MIATK	36.26	30.00	57.85	26.78	57.85	%21	%35	%60	%60	11.00	14.00	8.00	9.00
OYAKC	20.56	18.62	28.56	18.62	31.52	%10	%10	%39	%53	6.00	4.00	14.00	11.00
PASEU	100.10	81.45	175.00	28.20	175.00	%23	%255	%75	%75	13.00	45.00	4.00	4.00
PETKM	18.84	16.12	28.06	15.18	28.06	%17	%24	%49	%49	8.00	9.00	11.00	12.00
PGSUS	174.80	161.50	274.50	161.50	287.25	%8	%8	%57	%64	4.00	2.00	10.00	7.00
SAHOL	93.60	72.73	113.18	70.57	113.18	%29	%33	%21	%21	17.00	11.00	31.00	31.00
SASA	2.34	2.13	5.66	2.13	5.66	%10	%10	%142	%142	5.00	3.00	1.00	1.00
SISE	43.48	32.02	53.41	31.53	53.41	%36	%38	%23	%23	22.00	15.00	26.00	26.00
TAVHL	272.50	217.60	369.00	212.80	369.00	%25	%28	%35	%35	14.00	10.00	17.00	17.00
TCELL	108.60	85.45	129.60	81.29	129.60	%27	%34	%19	%19	15.00	12.00	35.00	35.00
THYAO	347.00	262.75	352.50	246.66	352.50	%32	%41	%2	%2	19.00	17.00	50.00	50.00
TOASO	301.50	189.63	358.25	140.42	358.25	%59	%115	%19	%19	32.00	38.00	36.00	36.00
TRALT	51.20	21.66	64.00	21.54	64.00	%136	%138	%25	%25	44.00	41.00	22.00	22.00
TRMET	120.40	69.85	174.20	65.15	174.20	%72	%85	%45	%45	34.00	29.00	12.00	13.00
TTKOM	60.45	47.48	75.65	43.14	75.65	%27	%40	%25	%25	16.00	16.00	21.00	21.00
TUPRS	247.40	129.69	279.50	107.49	279.50	%91	%130	%13	%13	41.00	40.00	42.00	42.00
TURSG	6.00	3.93	7.50	3.67	7.50	%53	%63	%25	%25	28.00	26.00	23.00	23.00
ULKER	99.30	91.77	134.76	91.77	134.76	%8	%8	%36	%36	3.00	1.00	16.00	16.00
VAKBN	31.94	21.38	43.06	19.92	43.06	%49	%60	%35	%35	26.00	25.00	18.00	18.00
YKBNK	37.46	27.14	44.50	21.92	44.50	%38	%71	%19	%19	23.00	27.00	37.00	37.00

YBB: Yılbaşından bugüne

Künye

Tacirler Yatırım Araştırma ve İçerik Yönetimi

Serhan Yenigün

Müdür

serhan.yenigun@tacirler.com.tr

Ekin Çınar

Başekonomist

ekin.cinar@tacirler.com.tr

Oğuzhan Kaymak

Tüm hisse kapsamı ve içerik yönetimi

oguzhan.kaymak@tacirler.com.tr

Özgür Tosun

Holdingle, rafineri & petrokimya,
perakende (giyim ve elektronik)

ozgur.tosun@tacirler.com.tr

Anıl Deniz Altiay

İletişim, sağlık ve ilaç, sigorta &
Küresel piyasalar

deniz.altiay@tacirler.com.tr

Berk Demirpolat

Dayanıklı tüketim, beyaz eşya, gıda

berk.demirpolat@tacirler.com.tr

Ömer Tarman

Veritabanı sorumlusu, çimento, GYO

omer.tarman@tacirler.com.tr

Yatırım Merkezlerimiz

Genel Müdürlük

Nispetiye Cad. B-3 Blok Kat: 9 Akmerkez Etiler - İSTANBUL
0 212 355 46 46

Adana	Cemal Paşa Mah. Gazipaşa Bul. Cemal Uğurlu Apt. Kat: 1 D: 4	(0 322) 457 77 55
Akatlar İrtibat Bürosu	Esentepe Mahallesi Büyükdere Caddesi Levent N199 İç Kapı N16 Şişli - İstanbul	(0 212) 355 46 46
Alsancak	Şehit Nevres Bulvarı Eczacıbaşı Apartmanı No: 7 Kat: 2 Daire: 5 Pasaport Alsancak - Konak	(0 232) 241 24 50
Ankara	Remzi Oğuz Arık Mah. Tunalı Hilmi Cad. Yaprak Apt. No: 94 Kat: 2 D: 9 Kavaklıdere Çankaya	(0 312) 435 18 36
Antalya	Şirinyalı Mah. İsmet Gökşen Cad. Özden Apt. No:82/6 Muratpaşa	(0 242) 248 45 20
Bakırköy	İstanbul Cad. Bakırköy İş Merkezi No: 6 Kat: 4 D: 14 Bakırköy	(0 212) 570 52 59
Bodrum	Konacık Mahallesi, Atatürk Bulvarı, Arbor-Abdullah Ünal Çabuk İş Merkezi No: 285/1-A6 Bodrum	(0 212) 355 46 46
Bursa	Konak Mah. Barış (120) Sokak , Ofis Artı Binası, Dış kapı No:3 Daire:33 Nilüfer-BURSA	(0 224) 225 64 10
Çankaya	Çankaya Mahallesi Cinnah Caddesi Cinnah Apartmanı No: 55 D: 7-8 Çankaya / ANKARA	(0 212) 355 46 46
Çukurambar	Kızılırmak Mah.Ufuk Üniversitesi Cad. Next Level Loft Ofis No: 4/65 Kat: 24 Söğütözü Çankaya	(0 312) 909 87 70
Denizli	Urhan İş Merkezi 2. Ticari Yol Daire 26 Kat: 6 Bayramyeri	(0 258) 265 87 85
Erenköy	Bağdat Cad. Çubukçu Apt. No: 333 Kat: 2 D: 4 Kadıköy	(0 216) 348 82 82
Gaziantep	İncilipinar Mah. Gazimuhtarpaşa Bul. Kepkepzade Park İş Merkezi B Blok No: 18 Kat: 1 D: 5	(0 342) 232 35 35
Girne	Ziya Rızki Cad. Şehit Necati Gürkaya Sok. Kat: 1 D: 1 Girne - KKTC	(0 392) 815 14 55-0533 889 15 51
İzmir	Kültür Mahallesi, Cumhuriyet Bulvarı No:137 Cumhuriyet Apt. K:5 D:12 Konak – İzmir	(0 232) 445 01 61
İzmit	Hürriyet Cad. Kaya İşhanı No: 39/5 İzmit	(0 262) 323 11 33
Karadeniz Ereğli	Bağlık Mahallesi Karanfil Sokak No:16/A Karadeniz Ereğli – Zonguldak	(0 372) 316 40 50
Karşıyaka	Yalı Mahallesi Ahmet Kemal Baysak Bulvarı No:42 D:11	(0 232) 241 19 24
Kartal	Üsküdar Cad. Cevat Kayacan Apt. No: 26 Kat: 4 D: 8 Kartal	(0 216) 306 22 71-306 22 06
Kayseri	Hunat Mah. Nuh Mehmet Baldöktü Sok. Gürcüoğlu Plaza No: 5 K: 3 D: 11 Melikgazi	(0 352) 221 08 68-222 82 51
Marmaris İrtibat Bürosu	Kemeraltı Mah. Orgeneral Mustafa Muğlalı Cad. Güven Apt. No: 22 D: 2 Marmaris	(0 252) 321 08 00
Merkez Şube	Akat Mahallesi Meydan Caddesi B Blok No: 16 D: 7 (Eski No D: 9) Beşiktaş	(0 212) 355 46 46
Mersin	İnönü Mah. 1401 Sok. No:32 Pozcu Evo Kat:2 No:10-11 Yenişehir Mersin	(0 324) 238 11 89
Trabzon İrtibat Bürosu	Kemerkaya Mahallesi Halkevi Cad. Mandıralı İş Merkezi No: 4 Daire: 4 Ortahisar	(0 462) 432 24 50

Uyarı Notu

Bu raporda yer alan yatırım bilgi, yorum ve tavsiyeleri, yorum ve tavsiyede bulunanların kişisel görüşlerine dayanmakta olup finansal bilgi ve genel yatırım tavsiyesi kapsamında hazırlanmıştır ve hiçbir şekilde yatırım danışmanlığı kapsamında değildir. Yatırım danışmanlığı hizmeti; yetkili kuruluşlar tarafından kişilerin risk ve getiri tercihleri dikkate alınarak kişiye özel sunulmaktadır. Burada yer alan yorum ve tavsiyeler ise genel niteliktedir. Bu tavsiyeler, mali durumunuz ile risk ve getiri tercihlerinize uygun olmayabilir. Bu nedenle, sadece burada yer alan bilgilere dayanarak yatırım kararı verilmesi beklentilerinize uygun sonuçlar doğurmayabilir.

Yatırım Danışmanlığı hizmeti talep edilmesi halinde; yatırımcının Tacirler Yatırım Menkul Değerler A.Ş. ile Yatırım Danışmanlığı sözleşmesi imzalamış olması, Yerindelik Testi'ni tamamlamış ve risk grubunun belirlemiş olması zorunludur.

Bu raporda yer alan her türlü bilgi, yorum ve tavsiye uygunluk testi ile tespit edilecek risk grubunuz ve getiri beklentiniz ile uyumlu olmayabilir. Dolayısıyla, uygunluk testi neticesinde risk grubunuz tespit edilmeden sadece burada yer alan bilgilere dayanılarak yatırım kararı verilmesi amaç, bilgi ve tecrübenize uygun sonuçlar doğurmayabilir.

Bu rapor herhangi bir sürede belirli bir getirinin sağlanacağına dair bir taahhüt içermemekte olup, zaman içerisinde piyasa koşullarında meydana gelen değişiklikler nedeniyle yorum ve tavsiyelerde değişiklikler söz konusu olabilir. Bu raporda bahsedilen yatırım araçlarının fiyatları ve değerleri yatırımcıların menfaatlerine aykırı olarak hareket edebilir ve netice itibarıyla yatırımcılar anaparalarını kaybetme riski ile karşı karşıya kalabilirler. Bu raporda yer alan geçmiş performans verileri gelecekte elde edilecek sonuçların bir garantisi olarak kabul edilemez.

Bu raporda yer alan tüm bilgiler ve görüşler yatırımcıları bilgilendirmek amacıyla, Tacirler Yatırım Menkul Değerler A.Ş. tarafından güncel ve güvenilir kaynaklardan temin edilmiş olmakla beraber, Tacirler Yatırım Menkul Değerler A.Ş. söz konusu bilgilerin doğru ve tam olduğunu taahhüt etmemektedir. Raporlardaki yorumlardan, bilgilerin tam veya doğru olmaması ve/veya güncellenme nedeniyle doğabilecek maddi ve manevi zararlardan Tacirler Yatırım Menkul Değerler A.Ş. ve çalışanları sorumlu tutulamaz.

Bu rapor, sadece gönderildiği kişilerin kullanımı içindir. Bu raporun tümü veya bir kısmı Tacirler Yatırım Menkul Değerler A.Ş.'nin yazılı izni olmadan çoğaltılamaz, yayınlanamaz veya üçüncü kişilere gösterilemez, ticari amaçla kullanılamaz. Aksi halde, Tacirler Yatırım Menkul Değerler A.Ş. uğramış olduğu bütün zarar ve ziyanı talep etme hakkını saklı tutar.