

Güne Başlarken

Günaydın. ABD borsalarında dün teknoloji hisseleri öncülüğünde %2'lere varan satışlar vardı, fakat bu sabah ABD vadeli dengeli. Avrupa'da ise dün daha sınırlı bir zayıflık ardından bu sabah vadeli endeks kontratları daha belirgin şekilde alıcılı hareket ediyor. Asya'da ise genel görünüm negatif. Küresel tarafta yaşanan bu zayıf piyasa görünümüne karşın, Borsa İstanbul'da dün oldukça güçlü bir seyir izledik. TCMB'nin yıl sonu için enflasyon tahmin bandını %13-19'dan %15-21'e 200 baz puan yukarı revize etmesine karşın piyasa beklentilerinin halen altında tutması ve faiz indirimleri konusunda tempo artırmadan da olsa indirimlerin devam edebileceği mesajları destekleyici oldu. Ek olarak, Rusya'nın ABD ile bir ekonomik işbirliği ve dolar sistemine geri dönüş arayışında olduğuna dair haber akışı da gün içinde pozitif yönde fiyatlandı. BIST 100 Endeksi, dün %2,9 artışla 14.180 puana yükselirken, endekse en fazla pozitif katkı sağlayan ilk beş şirket **AKBNK, YKBNK, ASELS, ISCTR, KCHOL**; endekse negatif etki edenler ise KLRHO, PASEU, MAGEN, CWENE, IZENR oldu. Son bir haftada düzenli para girişi ile dikkat çeken şirketler ise **AKBNK, YKBNK, FROTO ve AEFES**. Dün, Borsa İstanbul tarihinin en yüksek yabancı alımlarından ve günlük para girişlerinden biri yaşandı ve bu momentumun kısa sürede tersine döneceğini düşünüyoruz. Teknik açıdan 14.000 üzerinde 14.200, 14.500 ve 14.800 / 15.000 bölgeleri direnç ve sıralı hedefler olarak izlenebilir. 13.900, 13.700 ve 13.400 ise destek konumunda. Günün ajandasında içeride cari denge ve TCMB Piyasa Katılımcıları Anketi, Avrupa'da büyüme, ABD'de TÜFE verileri izlenecek. Türkiye 5 yıl vadeli CDS primleri güne 213 baz puandan başlıyor.

Ekonomik Takvim

- 16:30 | **ABD** | Tüketici Fiyat Endeksi (TÜFE) (Aylık) |
- 16:30 | **ABD** | Tüketici Fiyat Endeksi (TÜFE) (Yıllık) |
- 16:30 | **ABD** | Çekirdek Tüketici Fiyat Endeksi (TÜFE) (Aylık) |

PIYASALAR			
Yurtiçi	Kapanış	1 gün (%)	1 hafta (%)
BIST 100	14,180.48	2.85	4.35
BIST 30	15,684.58	3.89	6.19
BIST 50	12,444.82	3.69	6.12
BIST Tüm	17,314.34	2.46	4.33
BIST Banka	20,609.11	6.96	8.85
BIST Ulaştırma	41,456.08	1.15	3.59
BIST Sınai	17,312.57	2.61	4.86

Yurtdışı Endeksler	Son	1 gün (%)	1 hafta (%)
Nasdaq	22,597.15	-2.0%	-1.9%
Dax	24,852.69	0.0%	0.5%
Cac 40	8,340.56	0.3%	0.7%
FTSE 100	10,402.44	-0.7%	0.3%

Hazine Tahvilleri	Son	Günlük D. (%)	YBB D. (%)
TR 10 Yıllık Tahvil	25.98	0.32	4.25
GER 10 Yıllık Tahvil	2.78	0.00	-2.73
ABD 10 Yıllık Tahvil	4.12	0.29	-1.34
ITA 10 Yıllık Tahvil	3.39	0.00	-4.48
FR 10 Yıllık Tahvil	3.37	0.00	-5.28
UK 10 Yıllık Tahvil	4.69	0.11	0.00

Döviz	Son	Günlük D. (%)	YBB D. (%)
USDTRY	43.74	0.22	1.82
EURTRY	51.86	-0.14	2.58
GBPTRY	59.47	-0.22	2.74
BRENT (\$)	67.07	-0.26	10.16
XAUUSD (\$)	4958.13	0.87	14.95
XAGUSD (\$)	76.52	2.32	7.65
COPPER (\$)	5.77	0.30	2.30
XPTUSD (\$)	2023.76	1.23	-1.50

GÜNLÜK TEKNİK ANALİZ BAZLI HİSSE ÖNERİLERİ

Hisse	ALIM Aralığı	SATIM Aralığı (TP)	Zarar KES (SL)
PGSUS	216.20 - 218.80	222.10 - 226.50	214.50
SOKM	66.55 - 67.35	68.40 - 69.70	66.00
AGHOL	35.68 - 36.12	36.66 - 37.38	35.40
AKSA	11.08 - 11.22	11.39 - 11.61	11.00

HAFTALIK TEKNİK ANALİZ BAZLI HİSSE ÖNERİLERİ

Hisse	ALIM Aralığı	SATIM Aralığı (TP)	Zarar KES (SL)
EREGL	28.76 - 29.16	30.14 - 31.18	28.16
AEFES	20.00 - 20.28	20.96 - 21.68	19.58
ARCLK	121.80 - 123.50	127.80 - 132.10	119.30
TTRAK	613.00 - 621.50	642.50 - 664.50	600.50

Global Piyasalarda Öne Çıkanlar

Küresel risk iştahı, yapay zekanın şirket karlılıkları ve iş modelleri üzerindeki etkisine dair artan endişelerle zayıflarken, teknoloji hisseleri öncülüğünde satış baskısı belirginleşti. Nasdaq Composite'in %2,03 düşüşle gerilemesi Asya piyasalarına da sirayet ederken, yatırımcılar açıklanacak bilançolar, risk primi ve jeopolitik başlıklardan gelecek sinyalleri fiyatlıyor. Yapay zeka rekabetinin kazananlar kadar kaybedenler yaratacağı algısı kuvvetlenirken, piyasa özellikle yazılım, platform ve donanım tarafında değerlemelerin hassaslaştığı bir zeminde ilerliyor. Trump, Netanyahu ile görüşmesinde de gündeme gelen müzakerelerde anlaşmanın tercih edildiğini, aksi senaryoda ikinci aşamaya geçileceğini vurgulayarak Tahran üzerinde baskıyı devam ettiriyor. Değerli metaller tarafında, altın %3 civarında bir düşüşle 5.000 dolar altına gerilerken, gümüşte %10'luk sert satışla 76 dolar bölgesine iniş dikkat çekti. Netanyahu'nun, Trump'ın İran'la anlaşma arayışını tercih ettiğini doğrulamasıyla jeopolitik risk priminin gerilemesi ve pozisyon çözümleri satışları hızlandırdı. NATO Genel Sekreteri Rutte, ABD'nin nükleer ve konvansiyonel varlığını sürdürmesiyle birlikte Avrupa'nın daha fazla liderlik ve sorumluluk almasının ittifakı güçlendireceğini söyledi. Savunma harcamaları, hava savunma sistemleri ve mühimmat-tedarik zinciri yatırımları vurgusu, özellikle Avrupa'da bütçe/sanayi politikaları ve savunma şirketleri üzerinden fiyatlamaları etkileyebilecek bir çerçeve sunuyor. Bugün yurt dışı ajandada, TSİ 13:00'te Euro Bölgesi 4Ç25 ikinci okuma GSYH büyüme verileri açıklanacak. ABD'de TSİ 16:30'da ocak ayı aylık ve yıllık TÜFE ile aylık ve yıllık çekirdek TÜFE verileri takip edilecek.

Küresel Borsalar:

ABD borsaları haftanın dördüncü işlem gününde negatif kapanırken, Dow Jones endeksi günü, %1,34 azalarak 49.451,98 puanda tamamladı. S&P 500 endeksi %1,57 negatif seyrederek 6.832,76 puanda ve Nasdaq endeksi %2,03 azalışla 22.597,15 puanda tamamladı. ABD vadeliileri bu sabah itibariyle negatif bir görünümde.

Avrupa borsaları da haftanın dördüncü işlem gününde negatif bir seyirle kapattı. Kapanışta gösterge endeks Stoxx Europe 600, %0,49 düşüşle 618,52 puan oldu. İtalya'da FTSE MIB 30 endeksi %0,62 kayıpla 46.222,95, Fransa'da CAC 40 endeksi %0,33 yükselerek 8.340,56 ve İngiltere'de FTSE 100 endeksi %0,67 kayıpla 10.402,44 puandan kapandı. Almanya'da DAX 40 endeksi %0,01 değer kaybederek 24.852,69 puana çıktı. Bu sabah Avrupa vadeliileri negatif seyrediyor.

Bu sabah Asya borsaları olumsuz seyrediyor. Japonya Nikkei %0,83 negatif, Hong Kong Hang Seng %2,03 kayıpla ve Çin CSI 300 endeksi %0,75 düşüşle işlem görüyor.

Tahvil Piyasaları:

ABD 10 yıllık tahvil faizi haftanın son işlem gününe girerken 7,2 baz puan azalışla %4,1019, 5 yıllık tahvil faizi ise 8,3 baz puan azalarak ile %3,6612 seviyesinden kapattı. 2 yıllık tahvilin getirisi ise 5,6 baz puan düşerek %3,4580 oldu.

Avrupa cephesinde ise Almanya 10 yıllık tahvil faizi günü 1,6 baz puan azalışla %2,79 seviyesinden tamamlarken, İtalya 10 yıllık tahvil faizi ise 1,6 baz puan düşerek %3,39 seviyesinden kapanış gerçekleştirdi. Fransa'da ise 10 yıllık tahvilin getirisi 2,6 baz puan azalışla %3,37 seviyesinden kapandı.

Para Piyasaları:

Dolar endeksi haftanın dördüncü işlem gününü %0,09 yükselişle 96,92 seviyesinde tamamlarken, EURUSD paritesi de %0,01 kayıpla 1,187 seviyesinden kapandı.

GBPUSD paritesi %0,04 azalarak 1,362 seviyesinden kapanırken, USDJPY ise 152,74 seviyesinden bir kapanış gerçekleştirdi.

Emtia Piyasaları:

Altın, haftanın dördüncü işlem gününü %3,19 düşüşle 4.922,19\$ seviyesinden tamamlarken, bu sabah %1,06 pozitif seyrediyor. Altın fiyatı bu sabah itibariyle 4.974,45\$ seviyesinde işlem görüyor. Gümüş ise dünkü %10,67 gerilemenin ardından bu sabah %2,05 kazançla 76,82\$ seviyesine çıktı. Altın/gümüş rasyosu ise 64,75 seviyesinde bulunuyor.

Brent petrol haftanın dördüncü işlem gününü %2,99 azalarak varil başına 67,52\$ seviyesinde, ham petrol de %2,77 düşerek varil başına 62,84\$ seviyesinden kapattı.

Ekonomi ve Politika Haberleri

Cari işlemler dengesinin aralık ayında 5,15 milyar dolar açık vermesini bekliyoruz

Bugün saat 10:00'da aralık ayına ilişkin ödemeler dengesi verileri açıklanacak. Cari işlemler dengesinin aralık ayında 5,15 milyar dolar açık vermesini bekliyoruz. Aralık ayında ödemeler dengesi tanımlı dış ticaret açığının 6,6 milyar dolara yükseleceğini, seyahat kaleminden kaynaklanan net gelirin azalması ile birlikte hizmetler dengesi fazlasının ise 3,1 milyar dolara gerileyeceğini tahmin ediyoruz. Böylelikle cari açığın 2025 yılını 20 milyar dolar (GSYİH'nın %1,3'ü) olan kurum tahminimizin üzerinde, 24 milyar dolar civarında (GSYİH'nın %1,5'i) tamamlayabileceğini öngörüyoruz. 2026 yıl sonu cari açık tahminimizi ise yakın dönemde 25 milyar dolar (GSYİH'nın %1,5'i) seviyesinden 30 milyar dolara (GSYİH'nın %1,7'si) revize ettik.

Saat 10:00'da TCMB şubat ayı Piyasa Katılımcıları Anketi açıklanacak

Piyasa beklentilerinin oldukça üzerinde gelen ocak ayı TÜFE verileri ve TCMB'nin TÜFE ağırlık güncellemesinin yıllık enflasyona yaklaşık 1 puan yukarı yönlü etki edebileceğine ilişkin yaptığı çalışmanın ardından, şubat ayı anket sonuçlarında piyasa katılımcılarının 2026 yıl sonu TÜFE beklentilerinde yukarı yönlü revizyon görmeyi bekliyoruz. Kurum olarak %23 seviyesinde bulunan yıl sonu TÜFE tahminimizde revizyona gitmedik, ancak ocak verilerinin ardından tahminimize yönelik yukarı yönlü riskler belirgin şekilde artmış durumda. Dezenflasyon sürecinin ilk yarıda daha yavaş ilerlemesini, daha belirgin düşüşün ise ağırlıklı olarak yılın ikinci yarısında görülmesini bekliyoruz.

2026 tahmin aralığı %15 - %21 bandına çekildi

TCMB Başkanı Fatih Karahan tarafından gerçekleştirilen 2026 – 1. Çeyrek Enflasyon Raporu sunumunda 2026 yıl sonu tahmin aralığı %13 - %19 bandından %15 - %21 bandına revize edilirken, %16 seviyesinde olan ara hedef ise korundu. 2027 sonu için enflasyon tahmin aralığı %6 - %12 bandında belirlenirken, ara hedef %9 seviyesinde sabit bırakıldı. 2028 yılı için ise ara hedef %8 seviyesinde belirlendi. Ara hedefin %16'da sabit tutulmasına karşın tahmin aralığının yukarı çekilmesini, hedeften uzaklaşıldığına ve gerekirse daha sıkı bir politika duruşunun devreye alınabileceğine işaret eden bir iletişim tercihi olarak değerlendiriyoruz. Aylık TÜFE artışının şubat ayında da yüksek (%2,8 - %3) gerçekleşmesini bekliyoruz. Bu çerçevede, TCMB'nin 12 Mart'taki toplantısında 50 baz puanlık sembolik bir indirimle yetinmesi olasılığı güçlenirken, toplantının tamamen pas geçilmesi senaryosu da güçlü bir alternatif olarak öne çıkıyor. 2026 yıl sonu politika faizi tahminimiz %29,5 seviyesinde bulunuyor. Kurum olarak yıl sonu TÜFE tahminimiz %23 düzeyinde bulunmakla birlikte, yukarı yönlü risklerin arttığını değerlendiriyoruz. Yıllık TÜFE'nin şubat ayında %31'in üzerine yükselerek dezenflasyon sürecine kısa süreli bir ara vermesini, mart itibarıyla ise yeniden aşağı yönlü patikaya dönmesini bekliyoruz. Yılın ilk yarısında görece yavaş ilerleyecek olan dezenflasyon sürecinin ikinci yarıda ivme kazanacağını öngörüyoruz. [Ayrıntılı rapor için tıklayınız.](#)

TCMB brüt döviz rezervi rekor sonrası sert geriledi

Yabancı yatırımcılar, 30 Ocak – 6 Şubat haftasında hisse senedi piyasasında 134,3 milyon dolar, tahvil piyasasında ise repo işlemleri hariç 255,6 milyon dolarlık net alım gerçekleştirdi. Bu dönemde yabancı yatırımcıların toplam bono stoku içindeki payı %8,9'dan %9 seviyesine yükseldi. Hisse senedi piyasasında yabancı girişleri böylece üst üste onuncu haftaya taşınırken, söz konusu on haftalık periyotta kümülatif alım tutarı 2,4 milyar dolara ulaştı. Bono piyasasında ise özellikle ekim sonundan bu yana daha istikrarlı ve belirgin bir yabancı girişi dikkat çekiyor. Girişlerin ivmelendiği 31 Ekim haftasından itibaren kümülatif yabancı alımı 6,8 milyar dolar seviyesine yükseldi. 2026 yılı başından bu yana bakıldığında ise hisse senedi piyasasında toplam 1,6 milyar dolar, bono piyasasında repo işlemleri hariç 4,5 milyar dolarlık yabancı alımı kaydedildi. Bu dönemde, yurt içi yerleşiklerin altın hariç parite etkisinden arındırılmış DTH'ları 292 milyon dolar düşüş kaydederken, altın dahil toplam DTH hesapları ise fiyat etkisinden arındırılmış olarak 114 milyon dolar geriledi. 30 Ocak – 6 Şubat haftasında TCMB net döviz rezervi 2,1 milyar dolar gerileyerek 91,1 milyar dolara, brüt döviz rezervi 10,7 milyar dolarlık sert bir düşüş kaydederek 207,6 milyar dolara ve swap hariç net rezerv 4,9 milyar dolar düşüşle 77,6 milyar dolara indi. [Ayrıntılı rapor için tıklayınız.](#)

Şirket ve Sektör Haberleri

KLYPV: Kalyon Güneş Teknolojileri, güneş panellerinin satışına ilişkin sözleşmeler imzalandığını ve söz konusu sözleşmelerin toplam bedelinin 61,1 milyon TL olduğunu açıkladı.

TCKRC: Kırış Galvaniz, otoyol ve raylı sistem hatları için aydınlatma diređi temini kapsamında 1 milyon EUR ve ayrıca aydınlatma diređi üretim ve teslimi kapsamında 1,05 milyon USD tutarında sözleşme imzaladığını açıkladı.

Yükselenler	Kapanış	Günlük (%)	Haftalık (%)
T. Vakıflar Bankası	41.10	9.95	11.26
Akbank	91.15	8.58	8.00
Qua Granit Hayal Yapı	3.09	8.42	16.17
Destek Finans Faktoring	930.00	7.39	8.77
Yapı ve Kredi Bankası	42.62	7.14	11.40

Düşenler	Kapanış	Günlük (%)	Haftalık (%)
Pasifik Eurasia Lojistik Dış Tica	130.00	-9.97	-15.58
Kiler Holding	467.25	-9.97	-24.09
Cw Enerji Mühendislik	32.06	-1.96	1.46
Margun Enerji	44.76	-1.58	8.12
İzdemir Enerji Elektrik Üretim	9.56	-0.83	0.21

BIST 100 Para Giriş	Para Giriş (mnTL)	P.D. Oranı (%)
AKBNK	1283.22	0.40%
KCHOL	686.57	0.27%
SASA	480.82	0.23%
ASTOR	292.85	0.23%
YKBNK	264.55	0.18%

BIST 100 Para Çıkışı	Para Çıkışı (mnTL)	P.D. Oranı (%)
THYAO	-472.76	0.37%
BIMAS	-266.38	0.30%
MGROS	-187.52	0.27%
SAHOL	-174.15	0.15%
GUBRF	-119.99	0.14%

Model Portföy

Şirket Adı	Hisse Kodu	Son Fiyat (TL)	12A Hedef Fiyat (TL)	Güncel Getiri (%)	Getiri Potansiyeli (%)	Ekleme Tarihi
Migros	MGROS	₺679.00	₺715.00	290%	5%	06-Haz-23
Türk Hava Yolları	THYAO	₺337.00	₺414.00	110%	23%	06-Haz-23
Tüpraş	TUPRS	₺223.30	₺271.00	303%	21%	06-Haz-23
Coca Cola	CCOLA	₺77.50	₺86.00	118%	11%	27-Kas-23
Mavi Giyim	MAVI	₺50.05	₺58.00	4%	16%	27-Ağu-24
Ford Otosan	FROTO	₺127.20	₺155.00	55%	22%	28-Ağu-24
İşbank (C)	ISCTR	₺18.15	₺18.80	43%	4%	24-Ara-24
Tav Havalimanları	TAVHL	₺359.75	₺400.00	28%	11%	24-Ara-24
Turkcell	TCELL	₺123.90	₺148.00	42%	19%	24-Ara-24
Garanti	GARAN	₺163.30	₺197.60	19%	21%	09-Tem-25
Sabancı Holding	SAHOL	₺110.00	₺162.00	30%	47%	26-Ara-25
MLP Sağlık	MPARK	₺473.75	₺485.00	25%	2%	26-Ara-25

Kuruluşundan Bugüne MP Getirisi (%)	275%
Kuruluşundan Bugüne BIST 100 Endeks Getirisi (%)	164%
Kuruluşundan Bugüne MP / BIST 100 Göreceli Getiri (%)	42%
Son 1 yıl MP Getirisi (%)	45%
Son 1 yıl BIST 100 Endeks Getirisi (%)	43%
Son 1 yıl MP / BIST 100 Göreceli Getiri (%)	1%
2026 Yılı MP Getirisi (%)	28%
2026 Yılı BIST 100 Endeks Getirisi (%)	26%
2026 Yılı MP / BIST 100 Göreceli Getiri (%)	2%

*MP: Tacirler Model Portföy

Model Portföy Ağırlık

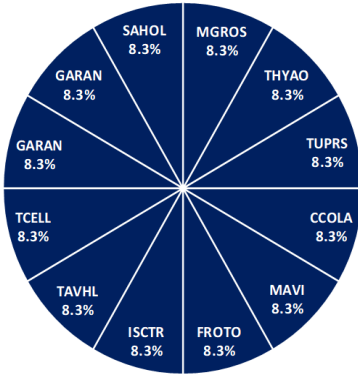

Model Portföy / BIST 100 Performans

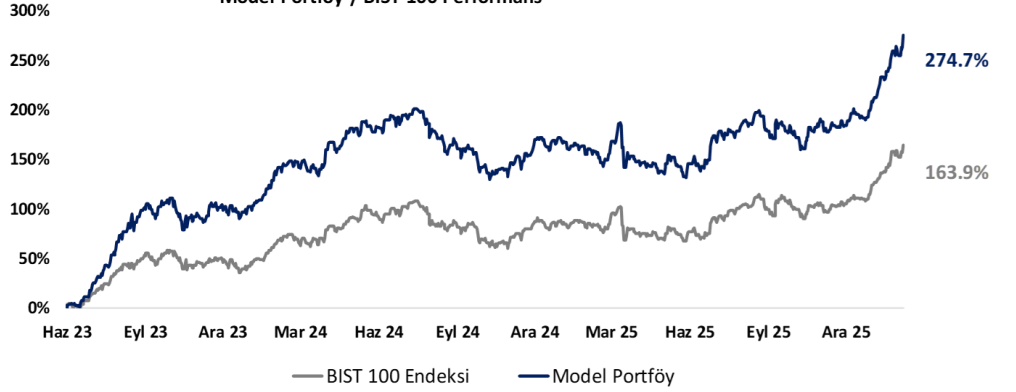

BIST 100 Teknik Analiz

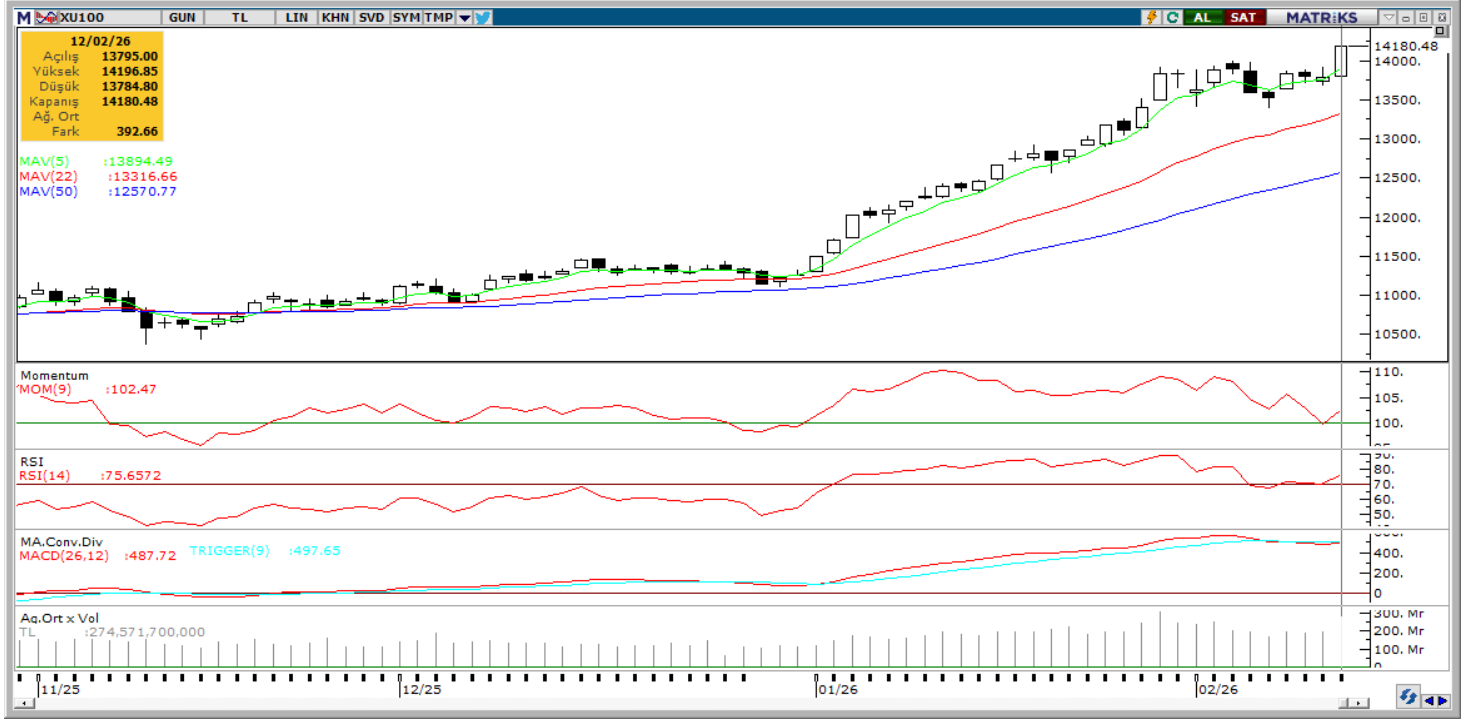

Vade	Üssel H.O.	H.O. Kesişim	Trend Yönü	Trendin Gücü	En son	5 gün önce	20 gün önce
Kısa	5 günlük	5-22	Yukarı	Kuvvetlenen yükseliş	13,894	13,633	12,814
Orta	22 günlük	22-50	Yukarı	Kuvvetlenen yükseliş	13,317	13,055	12,217
Uzun	50 günlük	50-200	Yukarı	Kuvvetlenen yükseliş	12,571	12,339	11,718

BIST-100	Destek 3	Destek 2	Destek 1	Kapanış	Pivot	Direnç 1	Direnç 2	Direnç 3
	13,800	13,900	14,000	14,180	14,054	14,300	14,400	14,500

İndikatör Yorum

Momentum (trendin ivmesini gösterir): Momentumun 102 seviyesine yükseldi. Görünüm güçlü. Pozitif.

RSI (trendin gücünü gösterir): RSI 75 seviyesine yükseldi. Aşırı alım seviyesinde işlem görüyor. Pozitif.

MACD (orta vadeli trend göstergesi): MACD değeri ve sinyal çizgisi pozitif bölgede. Olumlu.

Hareketli Ortalamalar: Fiyat tüm hareketli ortalamaların üzerinde. Pozitif.

VIOP 30 Teknik Analiz



Şubat ayı VIOP 30 endeks kontratı, geçtiğimiz işlem gününde 15.875 puan seviyesinden günlük kapanış gerçekleştirdi. Bugün yukarı yönlü hareketlerde ilk olarak 16.000 ve ardından 16.200 puan seviyelerini takip edeceğiz. Aşağı yönlü olası hareketlerde 15.700 puan seviyesi ilk destek noktamızı oluştururken, ana desteğimiz 15.600 puan seviyesi.

VIOP30	Destek 3	Destek 2	Destek 1	Kapanış	Direnç 1	Direnç 2	Direnç 3
	15.400	15.600	15.700	15.875	16.000	16.200	16.400

Günlük İşlemler

Alan	Net Adet	%	Maliyet	Toplam	Satan	Net Adet	%	Maliyet	Toplam	Kurum	T. Adet	%	Maliyet	Net
IS YATIRIM	9.172	25	15577,054	115.100	TACIRLER YAT.	7.782	21	15699,275	19.884	YAPI KRE	139.388	20	15622,743	-4.538
UNLU MENKUL	9.087	24	15625,888	12.483	HALK YATIRIM	5.425	15	15753,012	10.425	IS YATIRI	115.100	17	15646,310	9.172
INFO YATIRIM M	6.410	17	15799,599	46.560	YAPI KREDI YAT	4.538	12	15699,417	139.388	BANK-OF-	60.443	9	15643,198	-937
YATIRIM-FINANS	2.458	7	15779,279	9.092	ZIRAAT YAT.	2.583	7	15731,611	4.225	TEB YATI	47.157	7	15605,299	-1.825
MEKSA YATIRIM	1.865	5	15576,574	4.711	GARANTI BBVA	2.342	6	15595,834	13.580	INFO YAT	46.560	7	15670,817	6.410
DiGER	8.456	23		0	DiGER	14.778	40		0	DiGER	290.928	42		0

Kümülatif İşlemler

Alan	Net Adet	%	Maliyet	Toplam	Satan	Net Adet	%	Maliyet	Toplam	Kurum	T. Adet	%	Maliyet	Net
YAPI KREDI YAT	102.542	55	13382,736	3.150.44	BANK-OF-AMERI	49.343	26	12068,249	1.916.85	YAPI KRE	3.150.446	18	14513,881	102.5
TEB YATIRIM	60.802	32	9464,284	1.358.12	IS YATIRIM	43.626	23	9060,545	2.919.98	IS YATIRI	2.919.986	17	14239,483	-43.62
HSBC YATIRIM	20.334	11	14472,555	174.894	QNB YATIRIM M	15.209	8	15125,175	334.609	BANK-OF-	1.916.855	11	14341,736	-49.34
UNLU MENKUL	1.974	1	19945,490	219.022	GARANTI BBVA	10.682	6	12842,842	600.698	TEB YATI	1.358.128	8	14209,908	60.80
INTEGRAL YATI	872	1	16542,903	27.284	MEKSA YATIRIM	10.270	6	12885,430	111.162	INFO YAT	1.009.043	6	14406,111	-9.009
DiGER	1.511	1		0	DiGER	58.905	31		0	DiGER	7.395.292	42		0

Kaynak: Matrics / Tacirler Yatırım

Pay Alım Satım ve Son İki Haftalık Yeni İş İlişkileri

Alıcı	Satıcı	Şirket	Türü	# lot	İşlem Fiyatı (TL)	İşlem sonrası sermaye içindeki payı
LKMNH		LKMNH	Geri Alım	20,000	17.34	5.82%
ESCAR		ESCAR	Geri Alım	394,007	26.62	1.92%
AHGAZ		AHGAZ	Geri Alım	2,931,420	25.31	2.20%
ENERY		ENERY	Geri Alım	2,600,000	9.56	3.68%

YENİ İŞ İLİŞKİLERİ (Son İki Hafta)

Tarih	Şirket	İş Tanımı	Toplam Sözleşme Tutarı (mn TL)	2025 1Ç Ciro (mn TL)	2025 1Ç Ciro (%)	Son 12 Ay Ciro (mn TL)	Son 12 ay Ciro (%)	Açıklama Tarihinden Bugüne Getiri (%)
12/02/2026	KONTR	Enerji depolama sistemi sözleşmesi	2,718.6	2,326.2	116.87%	14,545.9	18.69%	0.00%
	CGCAM	Sipariş alımı	109.1	646.2	16.88%	2,500.8	4.36%	0.00%
05/02/2026	SDTTR	Savunma sistemleri sözleşmesi	39.1	194.5	20.11%	1,831.0	2.14%	-0.78%
04/02/2026	OZATD	Gemi tamir bakım ve onarım sözleşmesi	59.8	531.2	11.25%	2,311.9	2.59%	7.03%
03/02/2026	GESAN	Yeni sözleşmeler	750.6	4,517.5	16.61%	20,369.9	3.68%	1.98%
02/02/2026	YEOTK	Yeni sözleşme imzalanması	4,852.7	1,948.2	249.08%	12,525.9	38.74%	-6.41%
	FRMPL	Yeni sioariş	750.0	#VALUE!	-	4,364.0	17.19%	-0.05%
30/01/2026	CWENE	Güneş enerjisi paneli satışı	2,241.8	2,866.9	78.19%	16,355.8	13.71%	0.86%
	ARDYZ	Siber güvenlik yazılım	12.9	734.6	1.76%	2,996.7	0.43%	-6.14%

FX Teknik Analiz

USD/TRY

Paritede yukarı yönlü ana eğilimin korunduğu ve fiyat hareketinin denge arayışı içinde seyrettiği izleniyor. Mevcut tabloda muhtemel geri çekilmelerin dar bir aralıkla sınırlı kaldığı görülüyor. Teknik görünüm, alım yönlü talebin canlılığını muhafaza ettiğini ortaya koyuyor. Bu kapsamda 42,50 seviyesi, trend sürekliliğinin korunması açısından kritik referans olarak takip ediliyor. 42,50'nin aşağı yönlü kırılması hâlinde ise 42,40 ve 42,34 seviyeleri bir sonraki destek alanları olarak takip edilebilir. Yukarıda ise 43,70 kısa vadeli direnç konumunda.

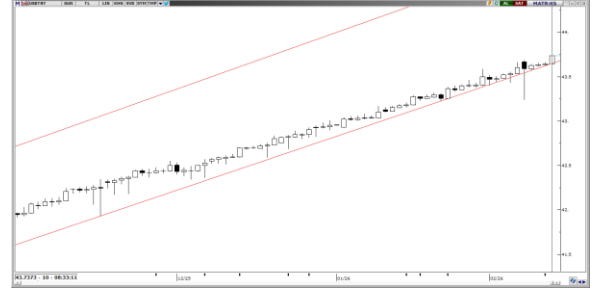

EUR/TRY

Paritenin yükseliş kanalı içindeki hareketi devam ederek fiyatın 52 seviyesine kadar ilerlediği izleniyor. Teknik indikatörler, kısa vadede 51-53 bandında yatay ağırlıklı bir dengelenme sürecinin ön plana çıkabileceğine işaret ediyor. Buna karşın ana eğilimin yukarı yönlü seyrini koruduğu görülüyor. Paritede 51,85, 51,70 ve 51,55 seviyeleri kısa vadeli destek konumunda yer alırken, yukarıda ise 52, 52,20 ve 52,35 direnç olarak takip edilebilir.

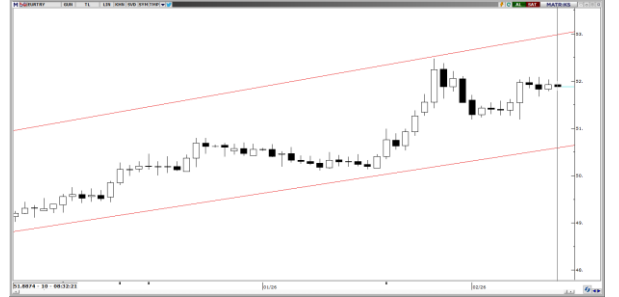

XAU/USD

Altında dün satış baskısıyla karşılaşıldığı ve bu doğrultuda yükselen kanal içerisinde alt banda doğru yönelme potansiyelinin güç kazandığı izleniyor. Mevcut teknik görünüm, kısa vadede aşağı yönlü düzeltme eğiliminin öne çıktığına işaret ederken, kanal alt bandının geçtiği 4.600\$ - 4.650\$ civarından tepki alımlarının gerçekleşme ihtimalinin kuvvetli olduğuna işaret ediyor. 4.950\$, 4.910\$ ve 4.850\$ seviyeleri destek olarak öne çıkarken, genel teknik görünümde ana destek bölgesi 4.650\$-4.000\$ bandında yoğunlaşıyor. Yukarı yönlü hareketlerde ise 5.100\$, 5.180\$ ve 5.250\$ direnç olarak takip edilebilir.



XAG/USD

Gümüş, dün yaşanan satış sonrasında bu sabah itibarıyla 76,30\$ seviyesinden işlem görüyor. Gerçeklenen satış ile beraber kendisini 50 günlük hareketli ortalamasının altına atan gümüş için kısa vadede negatif görüntü hakim. Teknik göstergeler, 80,10\$ seviyesinden geçen 50 günlük ortalamasının kısa vadede önemli bir direnç konumunda yer aldığına işaret ederken, bu seviye üzerinde ise 82,62\$ ve 86,22\$ dirençleri bulunuyor. Aşağıda ise 74\$, 70,93\$ ve 68,15\$ destekleri yer alıyor.



12/02/2026 TARİHLİ AÇIĞA SATIŞ İŞLEMLERİ

Hisse Kodu	Kapanış Fiyatı	Günlük Fark	İşlem Hacmi Bazında (mİnTL)			İşlem Adedi Bazında (mİn adet)		
			Açığa Satış	Toplam İşlem	Açığa Satış	Açığa Satış	Toplam İşlem	Açığa Satış
			Hacmi	Hacmi	Payı (%)	Adedi	Adedi	Payı (%)
AEFES	21.52	5.28%	277.4	1,758.3	15.8%	13.3	84.0	15.8%
AKBNK	91.15	8.58%	4,254.8	20,188.4	21.1%	48.7	230.0	21.2%
ALARK	114.00	3.54%	209.5	1,312.6	16.0%	1.9	11.6	16.0%
ARCLK	131.30	7.01%	164.6	854.4	19.3%	1.3	6.7	19.3%
ASELS	301.50	2.55%	3,434.0	11,977.7	28.7%	11.6	40.2	28.8%
ASTOR	180.80	4.51%	1,338.7	10,332.3	13.0%	7.5	57.7	13.0%
BIMAS	701.50	0.50%	2,139.2	6,684.0	32.0%	3.1	9.6	32.0%
BRSAN	768.50	0.13%	311.0	1,505.2	20.7%	0.4	2.0	20.7%
CCOLA	77.50	2.79%	92.4	484.6	19.1%	1.2	6.3	19.1%
CIMSA	53.45	3.79%	185.7	1,014.8	18.3%	3.5	19.2	18.4%
DOAS	239.20	1.70%	232.8	730.0	31.9%	1.0	3.1	31.9%
DOHOL	22.06	3.57%	124.0	666.2	18.6%	5.7	30.6	18.7%
DSTKF	930.00	7.39%	166.9	1,070.5	15.6%	0.2	1.2	15.6%
EKGYO	25.04	3.05%	1,327.5	7,036.6	18.9%	52.7	279.0	18.9%
ENKAI	102.30	6.56%	297.0	1,552.9	19.1%	3.0	15.7	19.2%
EREGL	29.90	2.26%	1,047.3	5,161.1	20.3%	35.3	173.5	20.3%
FROTO	127.20	5.82%	527.5	2,573.5	20.5%	4.3	20.9	20.5%
GARAN	163.30	5.70%	2,044.6	9,649.6	21.2%	12.9	60.4	21.3%
GUBRF	556.50	2.49%	286.1	1,703.2	16.8%	0.5	3.1	16.8%
HALKB	48.00	4.35%	801.0	5,532.5	14.5%	16.9	116.6	14.5%
HEKTS	3.46	2.37%	306.6	1,202.0	25.5%	88.3	346.0	25.5%
ISCTR	18.15	5.95%	3,414.1	21,372.2	16.0%	194.2	1210.7	16.0%
KCHOL	221.00	6.56%	2,686.3	15,442.6	17.4%	12.4	71.4	17.4%
KONTR	11.05	5.34%	351.1	2,133.8	16.5%	32.2	195.3	16.5%
TRMET	139.60	1.16%	162.7	897.2	18.1%	1.2	6.4	18.2%
TRALT	53.30	0.09%	1,098.2	5,553.4	19.8%	20.6	104.1	19.8%
KRDMD	31.42	1.09%	488.7	2,094.5	23.3%	15.6	67.0	23.3%
KUYAS	64.75	3.43%	99.1	1,132.1	8.8%	1.6	17.9	8.8%
MAVI	50.05	0.70%	119.9	415.4	28.9%	2.4	8.4	28.9%
MGROS	679.00	0.74%	770.6	3,828.7	20.1%	1.1	5.7	20.1%
MIATK	38.72	1.95%	76.7	1,121.5	6.8%	2.0	28.9	6.8%
OYAKC	27.22	3.73%	125.2	799.5	15.7%	4.7	29.6	15.7%
PETKM	19.21	2.45%	283.2	1,369.0	20.7%	14.9	71.9	20.7%
PGSUS	217.50	5.07%	1,591.1	12,833.6	12.4%	7.4	59.9	12.4%
SAHOL	110.00	5.87%	1,641.7	7,703.7	21.3%	15.2	71.3	21.4%
SASA	2.71	6.69%	3,129.4	13,363.4	23.4%	1179.8	5042.5	23.4%
SISE	49.00	2.77%	897.3	6,580.4	13.6%	18.5	135.3	13.7%
SOKM	66.95	2.45%	78.3	330.0	23.7%	1.2	5.0	23.8%
TAVHL	359.75	1.34%	355.7	1,964.9	18.1%	1.0	5.5	18.1%
TCELL	123.90	1.47%	1,596.7	4,438.9	36.0%	13.0	36.1	36.0%
THYAO	337.00	1.81%	6,045.3	23,728.2	25.5%	18.0	70.6	25.5%
TKFEN	85.50	2.70%	0.0	710.3	0.0%	0.0	8.4	0.0%
TOASO	330.50	4.84%	354.3	2,377.2	14.9%	1.1	7.4	15.0%
TSKB	14.14	4.05%	142.0	923.7	15.4%	10.2	66.5	15.4%
TTKOM	69.20	1.54%	428.8	1,675.5	25.6%	6.3	24.4	25.6%
TUPRS	223.30	3.43%	1,356.2	7,476.8	18.1%	6.2	33.9	18.2%
ULKER	139.10	3.19%	299.3	1,424.2	21.0%	2.2	10.3	21.1%
VAKBN	41.10	9.95%	643.3	3,876.0	16.6%	16.1	96.8	16.7%
VESTL	32.64	3.16%	0.0	185.4	0.0%	0.0	5.8	0.0%
YKBNK	42.62	7.14%	2,736.9	13,079.0	20.9%	67.0	318.6	21.0%
TOPLAM			50,540.4	251,821.5	20.1%	1,979.3	9,332.8	21.2%

Kaynak: Borsa İstanbul, Tacirler Yatırım Araştırma

BİST-100 endeksine dahil hisse senetleri için tahmini işlem aralıkları

	Son Fiyat	Destek 3	Destek 2	Destek 1	Pivot	Direnç 1	Direnç 2	Direnç 3
AEFES	21.52	19.75	20.11	20.81	21.17	21.87	22.23	22.93
AGHOL	35.90	33.78	34.22	35.06	35.50	36.34	36.78	37.62
AKBNK	91.15	79.25	81.65	86.40	88.80	93.55	95.95	100.70
AKSA	11.15	10.55	10.67	10.91	11.03	11.27	11.39	11.63
AKSEN	72.50	66.88	68.27	70.38	71.77	73.88	75.27	77.38
ALARK	114.00	106.20	108.00	111.00	112.80	115.80	117.60	120.60
ALTNV	15.85	15.44	15.55	15.70	15.81	15.96	16.07	16.22
ANSGR	27.60	26.87	27.07	27.33	27.53	27.79	27.99	28.25
ARCLK	131.30	116.70	119.90	125.60	128.80	134.50	137.70	143.40
ASELS	301.50	283.83	288.17	294.83	299.17	305.83	310.17	316.83
ASTOR	180.80	163.00	167.60	174.20	178.80	185.40	190.00	196.60
BALUSU	17.10	15.97	16.30	16.70	17.03	17.43	17.76	18.16
BIMAS	701.50	673.00	681.50	691.50	700.00	710.00	718.50	728.50
BRSAN	768.50	727.83	742.17	755.33	769.67	782.83	797.17	810.33
BRYAT	2462.00	2,274.67	2,329.33	2,395.67	2,450.33	2,516.67	2,571.33	2,637.67
BSOKE	29.80	28.56	28.96	29.38	29.78	30.20	30.60	31.02
BTÇİM	4.98	4.77	4.83	4.91	4.97	5.05	5.11	5.19
CANTE	1.84	1.67	1.72	1.78	1.83	1.89	1.94	2.00
COLLA	77.50	73.17	74.03	75.77	76.63	78.37	79.23	80.97
CIMSA	53.45	49.95	50.75	52.10	52.90	54.25	55.05	56.40
CWENE	32.06	31.18	31.62	31.84	32.28	32.50	32.94	33.16
DAPGM	11.94	10.70	11.06	11.50	11.86	12.30	12.66	13.10
DOAS	239.20	230.87	233.53	236.37	239.03	241.87	244.53	247.37
DOHOL	22.06	20.74	21.06	21.56	21.88	22.38	22.70	23.20
DSTKİ	930.00	794.00	830.00	880.00	916.00	966.00	1,002.00	1,052.00
ECILC	124.50	119.93	121.37	122.93	124.37	125.93	127.37	128.93
EFOR	22.76	21.49	21.91	22.33	22.75	23.17	23.59	24.01
EGEEN	7400.00	7,235.00	7,285.00	7,342.50	7,392.50	7,450.00	7,500.00	7,557.50
EGYO	25.04	22.79	23.59	24.31	25.11	25.83	26.63	27.35
ENERY	9.51	8.80	9.02	9.27	9.49	9.74	9.96	10.21
ENJSA	111.80	106.10	107.40	109.60	110.90	113.10	114.40	116.60
ENKAI	102.30	91.30	93.50	97.90	100.10	104.50	106.70	111.10
EREGL	29.90	28.84	29.10	29.50	29.76	30.16	30.42	30.82
EUPWR	42.58	39.19	39.93	41.25	41.99	43.31	44.05	45.37
FENER	3.21	3.12	3.14	3.18	3.20	3.24	3.26	3.30
FROTO	127.20	115.03	117.47	122.33	124.77	129.63	132.07	136.93
GARAN	163.30	149.37	152.23	157.77	160.63	166.17	169.03	174.57
GENIL	8.26	8.00	8.09	8.18	8.27	8.36	8.45	8.54
GESAN	58.05	55.55	56.15	57.10	57.70	58.65	59.25	60.20
GLRMK	189.60	185.57	186.73	188.17	189.33	190.77	191.93	193.37
GRSEL	370.50	358.83	361.17	365.83	368.17	372.83	375.17	379.83
GRTHO	265.00	246.50	251.00	258.00	262.50	269.50	274.00	281.00
GSRAY	1.22	1.15	1.17	1.19	1.21	1.23	1.25	1.27
GUBRF	556.50	518.17	529.83	543.17	554.83	568.17	579.83	593.17
HALKB	48.00	44.45	45.31	46.65	47.51	48.85	49.71	51.05
HEKTS	3.46	3.19	3.29	3.37	3.47	3.55	3.65	3.73
ISCTR	18.15	16.41	16.77	17.46	17.82	18.51	18.87	19.56
ISMEN	50.05	46.30	47.15	48.60	49.45	50.90	51.75	53.20
IZENR	9.56	9.32	9.43	9.49	9.60	9.66	9.77	9.83
KCAER	11.69	11.36	11.45	11.57	11.66	11.78	11.87	11.99

BİST-100 endeksine dahil hisse senetleri için tahmini işlem aralıkları

	Son Fiyat	Destek 3	Destek 2	Destek 1	Pivot	Direnç 1	Direnç 2	Direnç 3
KCHOL	221.00	196.13	202.67	211.83	218.37	227.53	234.07	243.23
KLRHO	467.25	450.25	458.75	463.00	471.50	475.75	484.25	488.50
KONTR	11.05	9.82	10.17	10.61	10.96	11.40	11.75	12.19
KRDMD	31.42	30.15	30.47	30.95	31.27	31.75	32.07	32.55
KTLEV	41.42	39.18	40.10	40.76	41.68	42.34	43.26	43.92
KUYAS	64.75	57.17	59.18	61.97	63.98	66.77	68.78	71.57
MAGEN	41.30	38.48	39.18	40.24	40.94	42.00	42.70	43.76
MAVI	50.05	48.20	48.63	49.34	49.77	50.48	50.91	51.62
MGROS	679.00	649.17	656.33	667.67	674.83	686.17	693.33	704.67
MIATK	38.72	36.43	37.21	37.97	38.75	39.51	40.29	41.05
MPARK	473.75	451.25	457.25	465.50	471.50	479.75	485.75	494.00
OBAMS	8.12	7.31	7.49	7.81	7.99	8.31	8.49	8.81
ODAS	6.14	5.79	5.87	6.01	6.09	6.23	6.31	6.45
OTKAR	460.00	432.67	438.33	449.17	454.83	465.67	471.33	482.17
OYAKC	27.22	25.48	25.86	26.54	26.92	27.60	27.98	28.66
PASEU	130.00	112.67	121.33	125.67	134.33	138.67	147.33	151.67
PATEK	20.58	19.93	20.11	20.35	20.53	20.77	20.95	21.19
PETKM	19.21	18.47	18.64	18.92	19.09	19.37	19.54	19.82
PGSUS	217.50	197.20	202.70	210.10	215.60	223.00	228.50	235.90
QUAGR	3.09	2.62	2.72	2.91	3.01	3.20	3.30	3.49
RALYH	175.10	168.87	171.43	173.27	175.83	177.67	180.23	182.07
REEDR	6.93	6.79	6.82	6.88	6.91	6.97	7.00	7.06
SAHOL	110.00	98.10	101.20	105.60	108.70	113.10	116.20	120.60
SASA	2.71	2.40	2.47	2.59	2.66	2.78	2.85	2.97
SISE	49.00	46.41	47.09	48.05	48.73	49.69	50.37	51.33
SKBNK	10.56	9.96	10.09	10.33	10.46	10.70	10.83	11.07
SOKM	66.95	64.17	64.78	65.87	66.48	67.57	68.18	69.27
TABGD	268.50	251.25	255.00	261.75	265.50	272.25	276.00	282.75
TAVHL	359.75	340.25	345.25	352.50	357.50	364.75	369.75	377.00
TCELL	123.90	118.30	119.70	121.80	123.20	125.30	126.70	128.80
THYAO	337.00	321.33	326.17	331.58	336.42	341.83	346.67	352.08
TKFEN	85.50	78.92	80.83	83.17	85.08	87.42	89.33	91.67
TOASO	330.50	298.92	305.83	318.17	325.08	337.42	344.33	356.67
TRALT	53.30	50.75	51.70	52.50	53.45	54.25	55.20	56.00
TRENJ	108.10	100.67	103.63	105.87	108.83	111.07	114.03	116.27
TRMET	139.60	132.13	134.67	137.13	139.67	142.13	144.67	147.13
TSKB	14.14	13.12	13.35	13.74	13.97	14.36	14.59	14.98
TSPOR	1.10	1.04	1.05	1.08	1.09	1.12	1.13	1.16
TTKOM	69.20	66.15	66.90	68.05	68.80	69.95	70.70	71.85
TTRAK	560.00	529.67	537.33	548.67	556.33	567.67	575.33	586.67
TUKAS	2.86	2.78	2.81	2.83	2.86	2.88	2.91	2.93
TUPRS	223.30	210.50	213.30	218.30	221.10	226.10	228.90	233.90
TUREX	7.79	7.57	7.62	7.71	7.76	7.85	7.90	7.99
TURSG	12.67	12.11	12.26	12.47	12.62	12.83	12.98	13.19
ULKER	139.10	131.60	133.50	136.30	138.20	141.00	142.90	145.70
VAKBN	41.10	34.97	36.19	38.65	39.87	42.33	43.55	46.01
VESTL	32.64	30.87	31.25	31.95	32.33	33.03	33.41	34.11
YEOTK	42.60	39.71	40.39	41.49	42.17	43.27	43.95	45.05
YKBNK	42.62	37.97	38.91	40.77	41.71	43.57	44.51	46.37
ZOREN	3.58	3.37	3.42	3.50	3.55	3.63	3.68	3.76

Dip Zirve Analizi (BİST-50 endeksine dahil hisse senetleri için)

Hisse Senedi	Son Fiyat (TL)	52 hafta		Yılbaşından beri		Dipten uzaklık		Zirveye yakınlık		Dipten uzaklık sıralaması		Zirveye yakınlık sıralaması	
		En düşük	En Yüksek	En düşük	En Yüksek	52 hafta	YBB	52 hafta	YBB	52 hafta	YBB	52 hafta	YBB
AEFES	21.52	13.25	21.52	13.25	21.52	%62	%62	%0	%0	22.00	22.00	46.00	46.00
AKBNK	91.15	47.88	93.35	47.88	93.35	%90	%90	%2	%2	33.00	33.00	25.00	25.00
ALARK	114.00	73.11	114.60	73.11	114.60	%56	%56	%1	%1	20.00	19.00	41.00	41.00
ARCLK	131.30	99.65	152.40	99.65	152.40	%32	%32	%16	%16	7.00	7.00	7.00	7.00
ASELS	301.50	77.15	339.25	72.11	339.25	%291	%318	%13	%13	48.00	48.00	11.00	11.00
ASTOR	180.80	80.60	183.40	80.60	183.40	%124	%124	%1	%1	40.00	40.00	31.00	31.00
BIMAS	701.50	394.02	711.00	394.02	711.00	%78	%78	%1	%1	31.00	31.00	32.00	32.00
BRSAN	768.50	297.50	789.00	297.50	789.00	%158	%158	%3	%3	44.00	44.00	23.00	23.00
BTCIM	4.98	3.36	5.71	3.36	5.71	%48	%48	%15	%15	13.00	13.00	10.00	10.00
CCOLA	77.50	45.14	77.50	45.14	77.50	%72	%72	%0	%0	28.00	28.00	46.00	46.00
CIMSAS	53.45	41.18	55.85	41.18	56.69	%30	%30	%4	%6	6.00	6.00	18.00	18.00
DOAS	239.20	148.48	243.10	148.48	243.10	%61	%61	%2	%2	21.00	21.00	30.00	30.00
DOHOL	22.06	12.66	22.20	12.65	22.20	%74	%74	%1	%1	30.00	30.00	38.00	38.00
DSTKF	930.00	67.95	968.00	51.65	968.00	%1269	%1701	%4	%4	50.00	50.00	21.00	21.00
EKGYO	25.04	10.69	26.10	10.69	26.10	%134	%134	%4	%4	42.00	42.00	19.00	19.00
ENKAI	102.30	44.87	102.30	43.85	102.30	%128	%133	%0	%0	41.00	41.00	46.00	46.00
EREGL	29.90	19.91	32.70	19.91	32.70	%50	%50	%9	%9	15.00	15.00	16.00	16.00
FROTO	127.20	73.99	127.20	73.99	127.20	%72	%72	%0	%0	29.00	29.00	46.00	46.00
GARAN	163.30	98.75	169.70	98.75	169.70	%65	%65	%4	%4	25.00	25.00	22.00	22.00
GUBRF	556.50	212.20	566.50	212.20	566.50	%162	%162	%2	%2	46.00	45.00	26.00	26.00
HALKB	48.00	18.33	48.36	16.15	48.36	%162	%197	%1	%1	45.00	46.00	35.00	35.00
HEKTS	3.46	2.83	5.27	2.83	5.27	%22	%22	%52	%52	4.00	4.00	3.00	3.00
ISCTR	18.15	10.07	18.18	10.07	18.18	%80	%80	%0	%0	32.00	32.00	44.00	44.00
KCHOL	221.00	133.70	224.90	133.70	224.90	%65	%65	%2	%2	24.00	24.00	27.00	27.00
KONTR	11.05	9.49	20.61	9.49	20.75	%16	%16	%87	%88	2.00	2.00	2.00	2.00
KRDMD	31.42	21.16	34.06	21.16	34.06	%48	%48	%8	%8	14.00	14.00	17.00	17.00
KUYAS	64.75	22.68	72.00	19.62	72.00	%185	%230	%11	%11	47.00	47.00	14.00	14.00
MAVI	50.05	29.83	50.20	29.83	50.20	%68	%68	%0	%0	26.00	26.00	43.00	43.00
MGROS	679.00	412.49	682.00	412.49	682.00	%65	%65	%0	%0	23.00	23.00	42.00	42.00
MIATK	38.72	26.78	48.50	26.78	48.50	%45	%45	%25	%25	10.00	10.00	6.00	6.00
OYAKC	27.22	18.62	31.52	18.62	31.52	%46	%46	%16	%16	11.00	11.00	8.00	8.00
PASEU	130.00	32.52	175.00	28.20	175.00	%300	%361	%35	%35	49.00	49.00	4.00	4.00
PETKM	19.21	15.18	22.10	15.18	22.10	%27	%27	%15	%15	5.00	5.00	9.00	9.00
PGSUS	217.50	191.60	287.25	191.60	287.25	%14	%14	%32	%32	1.00	1.00	5.00	5.00
SAHOL	110.00	71.70	111.80	71.70	111.80	%53	%53	%2	%2	18.00	18.00	29.00	29.00
SASA	2.71	2.29	5.66	2.29	5.66	%18	%18	%109	%109	3.00	3.00	1.00	1.00
SISE	49.00	31.94	49.50	31.94	49.50	%53	%53	%1	%1	17.00	17.00	33.00	33.00
SOKM	66.95	31.64	67.40	31.64	67.40	%112	%112	%1	%1	38.00	37.00	37.00	37.00
TAVHL	359.75	212.80	369.00	212.80	369.00	%69	%69	%3	%3	27.00	27.00	24.00	24.00
TCELL	123.90	81.29	124.60	81.29	124.60	%52	%52	%1	%1	16.00	16.00	39.00	39.00
THYAO	337.00	246.66	342.72	246.66	342.72	%37	%37	%2	%2	8.00	8.00	28.00	28.00
TOASO	330.50	150.10	332.25	150.10	332.25	%120	%120	%1	%1	39.00	39.00	40.00	40.00
TRALT	53.30	21.66	59.50	21.54	59.50	%146	%147	%12	%12	43.00	43.00	12.00	12.00
TRMET	139.60	66.60	154.10	65.15	154.10	%110	%114	%10	%10	37.00	38.00	15.00	15.00
TSKB	14.14	9.59	14.73	9.59	14.73	%47	%47	%4	%4	12.00	12.00	20.00	20.00
TTKOM	69.20	44.80	69.80	43.14	69.80	%54	%60	%1	%1	19.00	20.00	34.00	34.00
TUPRS	223.30	111.89	248.40	111.89	248.40	%100	%100	%11	%11	35.00	35.00	13.00	13.00
ULKER	139.10	96.50	140.10	96.50	140.10	%44	%44	%1	%1	9.00	9.00	36.00	36.00
VAKBN	41.10	19.92	41.10	19.92	41.10	%106	%106	%0	%0	36.00	36.00	46.00	46.00
YKBNK	42.62	21.92	42.66	21.92	42.66	%94	%94	%0	%0	34.00	34.00	45.00	45.00

YBB: Yılbaşından bugüne

Künye

Tacirler Yatırım Araştırma ve İçerik Yönetimi

Serhan Yenigün

Müdür

serhan.yenigun@tacirler.com.tr

Ekin Çınar

Başekonomist

ekin.cinar@tacirler.com.tr

Oğuzhan Kaymak

Tüm hisse kapsamı ve içerik yönetimi

oguzhan.kaymak@tacirler.com.tr

Özgür Tosun

Holdingleler, enerji (rafineri ve petrokimya),
perakende (gıda, giyim, elektronik)

ozgur.tosun@tacirler.com.tr

Anıl Deniz Altiay

İletişim, sağlık ve ilaç, sigorta &
Küresel piyasalar

deniz.altiay@tacirler.com.tr

Berk Demirpolat

Dayanıklı tüketim, beyaz eşya, gıda

berk.demirpolat@tacirler.com.tr

Ömer Tarman

Veritabanı sorumlusu, çimento, GYO

omer.tarman@tacirler.com.tr

Yatırım Merkezlerimiz

Genel Müdürlük

Nispetiye Cad. B-3 Blok Kat: 9 Akmerkez Etiler - İSTANBUL
0 212 355 46 46

Adana	Cemal Paşa Mah. Gazipaşa Bul. Cemal Uğurlu Apt. Kat: 1 D: 4	(0 322) 457 77 55
Akatlar İrtibat Bürosu	Esentepe Mahallesi Büyükdere Caddesi Levent N199 İç Kapı N16 Şişli - İstanbul	(0 212) 355 46 46
Alsancak	Şehit Nevres Bulvarı Eczacıbaşı Apartmanı No: 7 Kat: 2 Daire: 5 Pasaport Alsancak - Konak	(0 232) 241 24 50
Ankara	Remzi Oğuz Arık Mah. Tunalı Hilmi Cad. Yaprak Apt. No: 94 Kat: 2 D: 9 Kavaklıdere Çankaya	(0 312) 435 18 36
Antalya	Şirinyalı Mah. İsmet Gökşen Cad. Özden Apt. No:82/6 Muratpaşa	(0 242) 248 45 20
Bakırköy	İstanbul Cad. Bakırköy İş Merkezi No: 6 Kat: 4 D: 14 Bakırköy	(0 212) 570 52 59
Bodrum	Konacık Mahallesi, Atatürk Bulvarı, Arbor-Abdullah Ünal Çabuk İş Merkezi No: 285/1-A6 Bodrum	(0 212) 355 46 46
Bursa	Konak Mah. Barış (120) Sokak , Ofis Artı Binası, Dış kapı No:3 Daire:33 Nilüfer-BURSA	(0 224) 225 64 10
Çankaya	Çankaya Mahallesi Cinnah Caddesi Cinnah Apartmanı No: 55 D: 7-8 Çankaya / ANKARA	(0 212) 355 46 46
Çukurambar	Kızılırmak Mah.Ufuk Üniversitesi Cad. Next Level Loft Ofis No: 4/65 Kat: 24 Söğütözü Çankaya	(0 312) 909 87 70
Denizli	Urhan İş Merkezi 2. Ticari Yol Daire 26 Kat: 6 Bayramyeri	(0 258) 265 87 85
Erenköy	Bağdat Cad. Çubukçu Apt. No: 333 Kat: 2 D: 4 Kadıköy	(0 216) 348 82 82
Gaziantep	İncilipinar Mah. Gazimuhtarpaşa Bul. Kepkepzade Park İş Merkezi B Blok No: 18 Kat: 1 D: 5	(0 342) 232 35 35
Girne	Ziya Rızki Cad. Şehit Necati Gürkaya Sok. Kat: 1 D: 1 Girne - KKTC	(0 392) 815 14 55-0533 889 15 51
İzmir	Kültür Mahallesi, Cumhuriyet Bulvarı No:137 Cumhuriyet Apt. K:5 D:12 Konak – İzmir	(0 232) 445 01 61
İzmit	Hürriyet Cad. Kaya İşhanı No: 39/5 İzmit	(0 262) 323 11 33
Karadeniz Ereğli	Bağlık Mahallesi Karanfil Sokak No:16/A Karadeniz Ereğli – Zonguldak	(0 372) 316 40 50
Karşıyaka	Yalı Mahallesi Ahmet Kemal Baysak Bulvarı No:42 D:11	(0 232) 241 19 24
Kartal	Üsküdar Cad. Cevat Kayacan Apt. No: 26 Kat: 4 D: 8 Kartal	(0 216) 306 22 71-306 22 06
Kayseri	Hunat Mah. Nuh Mehmet Baldöktü Sok. Gürcüoğlu Plaza No: 5 K: 3 D: 11 Melikgazi	(0 352) 221 08 68-222 82 51
Marmaris İrtibat Bürosu	Kemeraltı Mah. Orgeneral Mustafa Muğlalı Cad. Güven Apt. No: 22 D: 2 Marmaris	(0 252) 321 08 00
Merkez Şube	Akat Mahallesi Meydan Caddesi B Blok No: 16 D: 7 (Eski No D: 9) Beşiktaş	(0 212) 355 46 46
Mersin	İnönü Mah. 1401 Sok. No:32 Pozcu Evo Kat:2 No:10-11 Yenişehir Mersin	(0 324) 238 11 89
Trabzon İrtibat Bürosu	Kemerkaya Mahallesi Halkevi Cad. Mandıralı İş Merkezi No: 4 Daire: 4 Ortahisar	(0 462) 432 24 50

Uyarı Notu

Bu raporda yer alan yatırım bilgi, yorum ve tavsiyeleri, yorum ve tavsiyede bulunanların kişisel görüşlerine dayanmakta olup finansal bilgi ve genel yatırım tavsiyesi kapsamında hazırlanmıştır ve hiçbir şekilde yatırım danışmanlığı kapsamında değildir. Yatırım danışmanlığı hizmeti; yetkili kuruluşlar tarafından kişilerin risk ve getiri tercihleri dikkate alınarak kişiye özel sunulmaktadır. Burada yer alan yorum ve tavsiyeler ise genel niteliktedir. Bu tavsiyeler, mali durumunuz ile risk ve getiri tercihlerinize uygun olmayabilir. Bu nedenle, sadece burada yer alan bilgilere dayanarak yatırım kararı verilmesi beklentilerinize uygun sonuçlar doğurmayabilir.

Yatırım Danışmanlığı hizmeti talep edilmesi halinde; yatırımcının Tacirler Yatırım Menkul Değerler A.Ş. ile Yatırım Danışmanlığı sözleşmesi imzalamış olması, Yerindelik Testi'ni tamamlamış ve risk grubunun belirlemiş olması zorunludur.

Bu raporda yer alan her türlü bilgi, yorum ve tavsiye uygunluk testi ile tespit edilecek risk grubunuz ve getiri beklentiniz ile uyumlu olmayabilir. Dolayısıyla, uygunluk testi neticesinde risk grubunuz tespit edilmeden sadece burada yer alan bilgilere dayanılarak yatırım kararı verilmesi amaç, bilgi ve tecrübenize uygun sonuçlar doğurmayabilir.

Bu rapor herhangi bir sürede belirli bir getirinin sağlanacağına dair bir taahhüt içermemekte olup, zaman içerisinde piyasa koşullarında meydana gelen değişiklikler nedeniyle yorum ve tavsiyelerde değişiklikler söz konusu olabilir. Bu raporda bahsedilen yatırım araçlarının fiyatları ve değerleri yatırımcıların menfaatlerine aykırı olarak hareket edebilir ve netice itibarıyla yatırımcılar anaparalarını kaybetme riski ile karşı karşıya kalabilirler. Bu raporda yer alan geçmiş performans verileri gelecekte elde edilecek sonuçların bir garantisi olarak kabul edilemez.

Bu raporda yer alan tüm bilgiler ve görüşler yatırımcıları bilgilendirmek amacıyla, Tacirler Yatırım Menkul Değerler A.Ş. tarafından güncel ve güvenilir kaynaklardan temin edilmiş olmakla beraber, Tacirler Yatırım Menkul Değerler A.Ş. söz konusu bilgilerin doğru ve tam olduğunu taahhüt etmemektedir. Raporlardaki yorumlardan, bilgilerin tam veya doğru olmaması ve/veya güncellenme nedeniyle doğabilecek maddi ve manevi zararlardan Tacirler Yatırım Menkul Değerler A.Ş. ve çalışanları sorumlu tutulamaz.

Bu rapor, sadece gönderildiği kişilerin kullanımı içindir. Bu raporun tümü veya bir kısmı Tacirler Yatırım Menkul Değerler A.Ş.'nin yazılı izni olmadan çoğaltılamaz, yayınlanamaz veya üçüncü kişilere gösterilemez, ticari amaçla kullanılamaz. Aksi halde, Tacirler Yatırım Menkul Değerler A.Ş. uğramış olduğu bütün zarar ve ziyanı talep etme hakkını saklı tutar.