

Güne Başlarken

Günaydın. Küresel risk iştahı yeni haftaya hafif olumlu bir başlangıç yapıyor. ABD ve Avrupa vadeliileri ile Asya borsaları genel olarak alıcılı. Fakat bu iyimserliği destekleyen çok somut bir gelişme yok; İran'ın, ABD'ye nükleer konuları daha sonraki bir aşamaya bırakarak görüşmelere devam etme teklifi sınırlı bir destek yaratıyor diyebiliriz. Bununla beraber, petrol fiyatları 100 dolar civarındaki yüksek seyrini koruyor. Borsa İstanbul'a baktığımızda 14.400 civarında tutunma devam ediyor, *bu sabah hafif alıcılı bir açılış bekliyoruz*. Cuma günü %0,5 artışla 14.409 puana yükselen endekse en fazla pozitif katkı sağlayan ilk beş şirket **DSTKF, ASTOR, TUPRS, SASA, MAGEN**; endekse negatif etki edenler ise ASELS, AKBNK, ISCTR, MGROS, MPARK oldu. Son bir haftada düzenli para girişi ile dikkat çeken şirketler ise **ULKER, THYAO, HALKB, MEGMT ve HTTBT**. Teknik açıdan, 14.500 ve 14.600 / 14.620 bölgesi direnç olarak, 14.200 / 14.250 bölgesi ise destek alanı olarak takip edilebilir. Günün ajandası sakin, haftanın devamında Fed ve ECB faiz kararları ile ABD ve Avrupa'da enflasyon ve büyüme odaklı veriler izlenecek. Ek olarak, ABD – İran eksenli gelişmeler takip edilecektir. Türkiye 5 yıl vadeli CDS primleri güne 240 baz puandan başlıyor.

PİYASALAR			
Yurtiçi	Kapanış	1 gün (%)	1 hafta (%)
BIST 100	14,409.07	0.51	-1.23
BIST 30	16,535.86	0.47	-1.12
BIST 50	12,944.16	0.39	-1.25
BIST Tüm	18,077.30	0.33	-1.34
BIST Banka	17,593.53	-1.31	-5.23
BIST Ulaştırma	39,849.60	0.81	-1.06
BIST Sınai	17,935.00	1.23	0.71

Yurtdışı Endeksler	Son	1 gün (%)	1 hafta (%)
Nasdaq	24,836.60	1.6%	1.8%
Dax	24,128.98	-0.1%	-1.2%
Cac 40	8,157.82	-0.8%	-2.1%
FTSE 100	10,379.08	-0.8%	0.3%

Hazine Tahvilleri	Son	Günlük D. (%)	YBB D. (%)
TR 10 Yıllık Tahvil	28.21	4.25	13.18
GER 10 Yıllık Tahvil	2.98	-0.27	4.09
ABD 10 Yıllık Tahvil	4.31	0.00	3.24
ITA 10 Yıllık Tahvil	3.71	-0.05	4.59
FR 10 Yıllık Tahvil	3.60	-0.17	1.26
UK 10 Yıllık Tahvil	4.69	0.11	

Döviz	Son	Günlük D. (%)	YBB D. (%)
USDTRY	45.04	0.09	4.85
EURTRY	52.84	0.15	4.51
GBPTRY	61.01	0.07	5.40
BRENT (\$)	101.03	0.87	65.94
XAUUSD (\$)	4713.13	0.11	9.27
XAGUSD (\$)	75.77	0.10	6.60
COPPER (\$)	6.05	0.32	7.19
XPTUSD (\$)	2018.96	0.14	-1.73

Ekonomik Takvim

- 20:00 | ABD | 5 Yıllık Tahvil İhalesi |

GÜNLÜK TEKNİK ANALİZ BAZLI HİSSE ÖNERİLERİ

Hisse	ALIM Aralığı	SATIM Aralığı (TP)	Zarar KES (SL)
TUPRS	266.25 - 270.50	274.50 - 279.50	264.50
ULKER	122.60 - 124.50	126.40 - 128.80	121.90
TTKOM	63.60 - 64.55	65.55 - 66.80	63.20
ENJSA	120.00 - 121.90	123.70 - 126.10	119.30

HAFTALIK TEKNİK ANALİZ BAZLI HİSSE ÖNERİLERİ

Hisse	ALIM Aralığı	SATIM Aralığı (TP)	Zarar KES (SL)
SISE	47.30 - 48.04	49.64 - 51.35	46.34
FROTO	103.20 - 105.10	108.50 - 113.00	101.10
GUBRF	526.50 - 536.50	553.50 - 572.00	516.00
AKSA	10.54 - 10.70	11.06 - 11.44	10.32

Global Piyasalarda Öne Çıkanlar

Jeopolitik başlıkların yeniden öne çıktığı haftada, ABD-İran hattında müzakerelerin iptali ve devamına dair git gelli haber akışı, risk iştahını dalgalandırırken enerji fiyatlamalarında da belirleyici olmaya devam ediyor. Hafta sonu Trump'ın Witkoff ve Kushner'ın İslamabad ziyaretini iptal etmesi ve İran'ın "abluka altında müzakere" mesajı petrolü yukarı iterken, Axios'ta yer alan, İran'ın Hürmüz'ün yeniden açılması ve nükleer başlıkların sonraya bırakılması gibi unsurlar içeren yeni bir teklifi Pakistan üzerinden ilettiği iddiası, petroldeki yükselişi sınırladı. Bu çerçevede Trump'ın bugün ulusal güvenlik ekibiyle konuyu Beyaz Saray'da ele alması bekleniyor. Ayrıca hafta sonu Beyaz Saray Muhabirleri Derneği yemeğinde yaşanan silahlı saldırı girişimi sonrası Trump ve Vance'in tahliye edilmesi, güvenlik başlığını öne çıkarırken Fed tarafında ise Cumhuriyetçi Senatör Thom Tillis'in, Powell'a yönelik cezai soruşturmanın sonlandırılmasına dair güvence sonrası Warsh'in adaylığına koyduğu engeli kaldırması, onay sürecinin önünü açtı. Özetle, cuma kapanışında "müzakereler yeniden başlayabilir" beklentisiyle hisse endeksleri rekorları test ederken yeni haftanın ilk işlem gününde diplomasiye dair geri adım haberleri petrolü yukarı taşısa da İran'ın yeni teklif iddiası fiyatlamayı dengeliyor ve vadeli piyasalar karışık seyrediyor. Bugün yurt dışı ajandada, TSi 09:00'da Almanya mayıs ayı GfK tüketici güven endeksi açıklanacak. ABD'de TSi 17:30'da Dallas Fed imalat endeksi izlenecek.

Küresel Borsalar:

ABD borsaları haftanın son işlem gününde karışık kapanırken, Dow Jones endeksi günü, %0,16 azalarak 49.230,71 puanda tamamladı. S&P 500 endeksi %0,80 pozitif seyrederek 7.165,08 puanda ve Nasdaq endeksi %1,63 yükselişle 24.836,60 puanda tamamladı. Bu sabah ABD vadelilerinde karışık bir resim ön planda.

Avrupa borsaları da haftanın son işlem gününde negatif bir seyirle kapattı. Gösterge endeks Stoxx Europe 600, %0,58 azalarak 610,65 puan oldu. İtalya'da FTSE MIB 30 endeksi %0,52 kayıpla 47.656,11, Fransa'da CAC 40 endeksi %0,84 düşüşle 8.157,82 ve İngiltere'de FTSE 100 endeksi %0,75 kayıpla 10.379,08 puandan kapandı. Almanya'da DAX 40 endeksi %0,11 değer kaybederek 24.128,98 puana indi. Bu sabah Avrupa vadeliileri karışık seyrediyor.

Bu sabah Asya borsaları karışık seyrediyor. Japonya Nikkei %1,43 kazançla, Hong Kong Hang Seng %0,28 negatif seyrediyor ve Çin CSI 300 endeksi %0,01 yükselişle işlem görüyor.

Tahvil Piyasaları:

ABD 10 yıllık tahvil faizi haftanın son işlem gününü 2,4 baz puan azalışla %4,3027, 5 yıllık tahvil faizi ise 4,2 baz puan düşüşle %3,9185 seviyesinden kapattı. 2 yıllık tahvilin getirisi ise 5,7 baz puan azalışla %3,7825 oldu.

Avrupa cephesinde ise Almanya 10 yıllık tahvil faizi günü 1,5 baz puan düşüşle %2,994 seviyesinden tamamlarken, İtalya 10 yıllık tahvil faizi ise 1,8 baz puan azalarak %3,777 seviyesinden kapanış gerçekleştirdi. Fransa'da ise 10 yıllık tahvilin getirisi 2,6 baz puan düşüşle %3,637 seviyesinden kapandı.

Para Piyasaları:

Dolar endeksi haftanın ilk işlem gününe %0,43 artışla 99,34 seviyesinden başlarken, EURUSD paritesi ise %0,03 kazançla 1,1725 seviyesinden işlem görüyor.

GBPUSD paritesi %0,03 kazançla 1,3536 seviyesinden başlarken, USDJPY ise 159,38 seviyesinden işlem görüyor.

Emtia Piyasaları:

Altın, cuma günü %0,33 yükselişinin ardından bu sabah %0,20 kazançla 4.718,70\$ seviyesinde işlem görüyor. Gümüş, cuma günü %0,39 kapatırken bugün de 0,27% yükseliş ile 75,93 \$ seviyesinde işlem görüyor. Altın / gümüş rasyosu ise 62,12 seviyesinde seyrediyor.

Brent petrol yeni haftaya %1,89 yükseliş ile 107,32\$, ham petrol ise %1,62 artarak varil başına 95,93\$ seviyesinden başlıyor.

Ekonomi ve Politika Haberleri

Swap hariç net rezerv 39,6 milyar dolara ulaştı

Yabancı yatırımcılar 10 – 17 Nisan haftasında hisse senedi piyasasında 579,4 milyon dolar, tahvil piyasasında ise repo işlemleri hariç 243 milyon dolarlık net alım yaptı. Böylelikle tahvil piyasasındaki yabancı girişi ikinci haftaya ulaşırken, bu dönemde yabancıların toplam tahvil stoku içindeki payı %5,8'den %5,9'a yükseldi. Bu dönemde yurt içi yerleşiklerin altın hariç parite etkisinden arındırılmış DTH'ları 1,3 milyar dolar yükselirken, altın dahil toplam DTH hesapları, fiyat etkisinden arındırılmış olarak 1,4 milyar dolar artış kaydetti. 10 – 17 Nisan haftasında TCMB brüt döviz rezervi 3,6 milyar dolar artarak 174,5 milyar dolara, net döviz rezervi 2,8 milyar dolar yükselişle 58,3 milyar dolara ve swap hariç net rezerv 7,6 milyar dolar yükselerek 39,6 milyar dolara çıktı. Hatırlanacağı üzere swap hariç net rezerv, 27 – Mart – 3 Nisan haftası itibarıyla 18,3 milyar dolara inerek Mayıs 2025'ten bu yana en düşük seviyeye gerilemişti. Bu cephede son iki haftalık kümülatif artış 20 milyar dolar aşmış durumda.

Ayrıntılı rapor için [tıklayınız.](#)

TCMB Brüt & Net Rezervler (milyar \$)

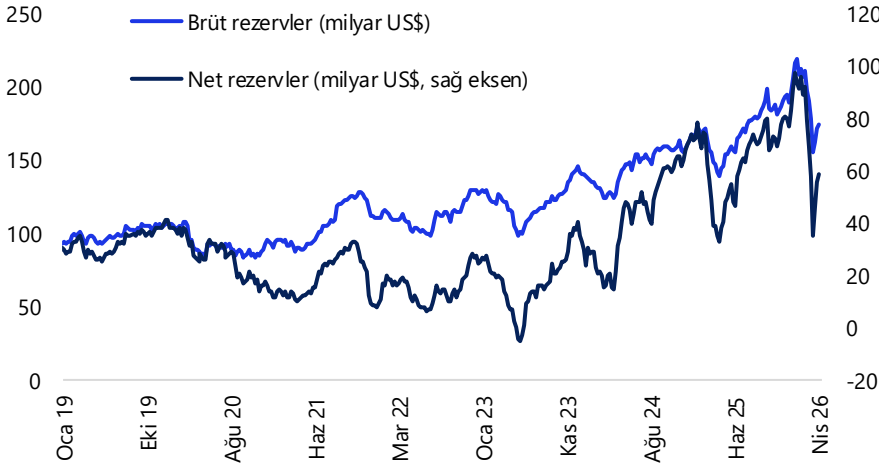

Kaynak: TCMB, Tacirler Yatırım

Enflasyon beklentilerinde bozulma sürüyor

Nisan ayı Sektörel Enflasyon Beklentileri Anketi sonuçlarına göre, ekonomik birimlerin enflasyon beklentilerindeki yükseliş nisan ayında da devam etti. Buna göre 12 ay sonrası yıllık enflasyon beklentileri bir önceki aya göre piyasa katılımcıları için 1,22 puan artarak %23,39'a, reel sektör için 0,80 puan artarak %33,7'ye ve hanehalkı için 1,67 puan artarak %51,56 seviyesine yükseldi. Ayrıca, gelecek 12 aylık dönemde enflasyonun düşeceğini bekleyen hanehalkı oranı bir önceki aya göre 0,57 puan azalarak %14,57 seviyesine gerilerken, enflasyonun artacağını bekleyen hanehalkı oranı ise 1,84 puan artarak %71,12 seviyesine çıktı. Hatırlanacağı üzere mart ayı anket sonuçlarında da enflasyon beklentileri tüm kesimlerde yükseliş göstermişti. Bu görünüm, son dönemde artan jeopolitik riskler ve enerji fiyatlarındaki yükselişin beklentiler üzerindeki etkisinin genele yayıldığını ve enflasyon beklentilerindeki bozulmanın sürdüğünü ortaya koyuyor. Diğer taraftan, yine cuma günü açıklanan ve hanehalkının enflasyon, döviz kuru ve konut fiyatlarına ilişkin beklentileri ile yatırım eğilimlerini ölçen Hanehalkı Beklenti Anketi (HBA) sonuçlarına göre, hanehalkının son bir yıl içinde fiyatların en çok arttığını değerlendirdiği ve gelecek 12 ayda en fazla artış beklediği ürün/hizmet grupları "gıda" ile "yakıt ve enerji" oldu. Bu çerçevede, gıdayı fiyatı en çok artan ürün grupları arasında değerlendiren katılımcıların payı bir önceki aya göre 0,2 puan artarak %40,7 seviyesine yükseldi. Döviz kuru beklentilerinde ise 12 ay sonrası USD/TRY beklentisi bir önceki aya göre 0,03 TL azalarak 52,12 TL olarak gerçekleşti. Artan enflasyon beklentilerine rağmen, hanehalkının döviz beklentilerindeki görece sakin seyir, yurt içi yerleşiklerin DTH talebindeki zayıflıkla birlikte değerlendirildiğinde, içeride belirgin bir döviz talebi oluşmadığına işaret ediyor. Bu çerçevede, enflasyon patikasına yönelik yukarı yönlü risklerin canlı kalmaya devam ettiğini değerlendiriyoruz. Nitekim, bu görünümü yansıtabilecek şekilde kurum olarak 2026 yıl sonu enflasyon tahminimizi yakın dönemde %28'e revize ettik ve risk dengesinin yukarı yönlü kalmayı sürdürdüğünü düşünüyoruz.

Şirket ve Sektör Haberleri

SPK, Borsa İstanbul'da açığa satış yasağı ile kredili işlemlerde özkaynak oranının esnetilmesine yönelik tedbirlerin 8 Mayıs 2026 seans sonuna kadar uzatılmasına karar verdi.

25 Nisan 2026 tarihli Resmi Gazete'de yayımlanan 11206 sayılı Cumhurbaşkanı Kararı ile 31. Fasıl kapsamındaki bazı gübre ürünlerinde gümrük vergileri yeniden düzenlendi. Böylece, katı amonyum nitrat ve monoamonyum fosfat tarafında ilgili ülke gruplarında uygulanan vergiler %6,5 ve %3 seviyelerinden %0'a indirildi.

VBTS kapsamında **PRZMA** paylarında tek fiyat işlem yöntemi uygulanırken, **DGNMO** paylarında brüt takas, **ALKLC** ve **TERA** paylarında ise açığa satış ve kredili işlem yasağı 27 Nisan-26 Mayıs 2026 tarihleri arasında geçerli olacak.

YUNSA: Şirket bugün, pay başına yaklaşık 0,37 TL brüt temettü dağıtacak olup, temettü verimi son kapanış fiyatına göre %4 düzeyindedir.

TRILC: Şirket bugün, sermayesini %540,9 oranında bedelsiz artırarak yaklaşık 162 milyon TL'den 1,04 milyar TL'ye çıkaracak.

BRSAN: Şirketin ABD'deki bağlı ortaklığı yaklaşık 100 milyon USD tutarında boru siparişi alırken, teslimatların 2027'de yapılması ve ciroya katkı sağlaması bekleniyor.

ORGE: Şirket, Mandarin Oriental Etiler Projesi kapsamında 286,1 milyon TL tutarında ilave sözleşme imzalarken, projedeki toplam sözleşme büyüklüğü 714,0 milyon TL'ye ulaştı. Şirket ayrıca, geri aldığı 1,98 milyon adet payı 80 TL'den yabancı kurumsal yatırımcıya satarak payını %0'a düşürdü ve yaklaşık 22,5 milyon TL kazanç elde etti.

BURCE: Şirket, bağlı ortaklığı BURVA'daki %40,2 payını 25 milyon USD şirket değeri üzerinden yaklaşık 10,1 milyon USD bedelle satmak üzere anlaşmaya vardı.

EUPWR: Şirket, açılan ihalede en avantajlı teklifi vererek yaklaşık 2,3 milyon USD tutarında sözleşme daveti aldığını açıkladı.

SAYAS: Şirket, 1,4 milyon EUR tutarında yeni ihale kazandığını açıkladı.

BVSAN: Şirketin bağlı ortaklığı, 884 bin EUR tutarında sözleşme imzaladığını açıkladı.

ARMGD: Şirket, sermayesinin %10'una denk gelen 26,4 milyon adet payın borsada işlem görebilir niteliğe dönüştürülmesi için başvuru yapacak.

CEMTS: Şirket, Mardin'deki 37 MWe GES yatırımı için toplam 1,2 milyar TL tutarında yatırım teşvik belgesi aldığını açıkladı.

METRO: Şirket, yeni yapılanma kapsamında Gürcistan'da sigorta sektörüne giriş için iş birliği görüşmelerine başladığını açıkladı..

Yükselenler	Kapanış	Günlük (%)	Haftalık (%)
Efor Yatırım	11.61	9.94	42.63
Pasifik Eurasia Lojistik Dış Tica	135.00	8.09	7.14
Astor Enerji	221.50	6.54	12.61
Margun Enerji	63.90	6.50	2.82
Sasa	3.16	6.40	0.64

Düşenler	Kapanış	Günlük (%)	Haftalık (%)
Kontrolmatik Teknoloji	10.53	-10.00	-19.74
Balsu Gıda	15.17	-3.87	-4.53
Mlp Sağlık Hizmetleri	447.00	-3.46	-6.68
Gülermak Ağır Sanayi	190.80	-3.34	-22.09
Batı Çimento	6.29	-3.08	-5.70

BIST 100 Para Girişi	Para Girişi (mnTL)	P.D. Oranı (%)
ASTOR	600.00	0.27%
TUPRS	549.11	0.26%
ULKER	119.80	0.24%
THYAO	104.39	0.21%
SISE	81.93	0.18%

BIST 100 Para Çıkışı	Para Çıkışı (mnTL)	P.D. Oranı (%)
AKBNK	-492.52	0.88%
ISCTR	-338.40	0.43%
ASELS	-278.70	0.15%
TRALT	-129.79	0.12%
KONTR	-120.37	0.09%

Şirket ve Sektör Haberleri

MERCN: Şirket, %200 oranında bedelsiz sermaye artırımını kararı alarak sermayesini 190,4 milyon TL'den 571,1 milyon TL'ye çıkaracak.

ALKLC: Şirket, azami 750 milyon TL tutarında borçlanma aracı ihracı için SPK'ya başvuruda bulundu. Şirket ayrıca, Haziran 2026 itibarıyla PREBIX markası ile sağlıklı gazlı içecek segmentine giriş yapmayı planladığını açıkladı.

EKOS: Ekos Teknoloji, Toroslar Elektrik Dağıtım A.Ş. tarafından düzenlenen Gazlı Hücre & Köşk Standart Alımı İhalesi'nde 4 milyon USD bedelli teklifle en avantajlı teklifi sunarak 1. sırada yer aldığını açıkladı.

Model Portföy

Şirket Adı	Hisse Kodu	Son Fiyat (TL)	12A Hedef Fiyat (TL)	Güncel Getiri (%)	Getiri Potansiyeli (%)	Ekleme Tarihi
Migros	MGROS	₺638.50	₺945.00	266%	48%	06-Haz-23
Türk Hava Yolları	THYAO	₺325.00	₺414.00	102%	27%	06-Haz-23
Tüpraş	TUPRS	₺269.00	₺352.00	405%	31%	06-Haz-23
Coca Cola	CCOLA	₺76.85	₺92.00	116%	20%	27-Kas-23
Mavi Giyim	MAVI	₺44.08	₺60.80	-8%	38%	27-Ağu-24
Ford Otosan	FROTO	₺104.50	₺155.00	31%	48%	28-Ağu-24
İşbank (C)	ISCTR	₺14.45	₺18.80	19%	30%	24-Ara-24
Tav Havalimanları	TAVHL	₺308.25	₺400.00	10%	30%	24-Ara-24
Turkcell	TCELL	₺114.30	₺148.00	31%	29%	24-Ara-24
Garanti	GARAN	₺138.00	₺197.60	5%	43%	09-Tem-25
Sabancı Holding	SAHOL	₺98.80	₺162.00	19%	64%	26-Ara-25
MLP Sağlık	MPARK	₺447.00	₺559.00	18%	25%	26-Ara-25
Astor Enerji	ASTOR	₺221.50	₺257.00	20%	16%	23-Şub-26

Kuruluşundan Bugüne MP Getirisi (%)

257%

Kuruluşundan Bugüne BIST 100 Endeks Getirisi (%)

168%

Kuruluşundan Bugüne MP / BIST 100 Göreceli Getiri (%)**33%**

Son 1 yıl MP Getirisi (%)

46%

Son 1 yıl BIST 100 Endeks Getirisi (%)

53%

Son 1 yıl MP / BIST 100 Göreceli Getiri (%)**-5%**

2026 Yılı MP Getirisi (%)

22%

2026 Yılı BIST 100 Endeks Getirisi (%)

28%

2026 Yılı MP / BIST 100 Göreceli Getiri (%)**-5%**

*MP: Tacirler Model Portföy

Model Portföy Ağırlık

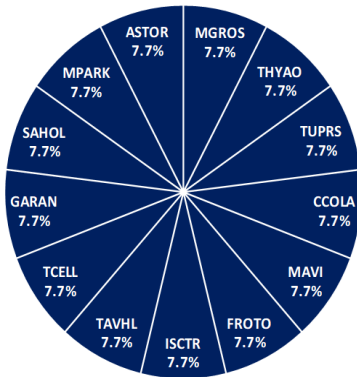

Model Portföy / BIST 100 Performans

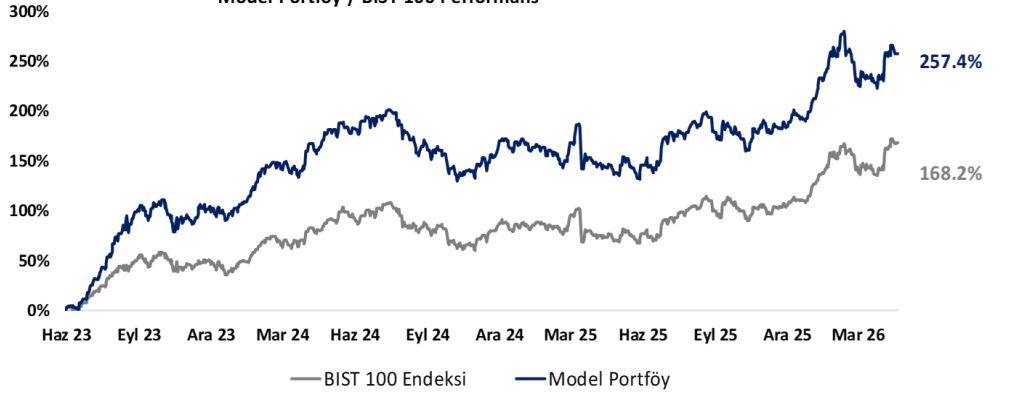

BIST 100 Teknik Analiz



Vade	Üssel H.O.	H.O. Kesişim	Trend Yönü	Trendin Gücü	En son	5 gün önce	20 gün önce
Kısa	5 günlük	5-22	Yukarı	Kuvvetlenen yükseliş	14,363	14,246	12,916
Orta	22 günlük	22-50	Yukarı	Kuvvetlenen yükseliş	13,844	13,601	13,034
Uzun	50 günlük	50-200	Yukarı	Kuvvetlenen yükseliş	13,471	13,310	13,011

XU100	Destek 3	Destek 2	Destek 1	Kapanış	Pivot	Direnç 1	Direnç 2	Direnç 3
		14,100	14,200	14,300	14,409.00	14,343.00	14,500	14,600

İndikatör Yorum

Momentum: Momentum göstergesinin 102,38 seviyesinde ve 100 eşik değerinin üzerinde bulunması, endekste kısa vadeli ivmenin pozitif bölgede kalmaya devam ettiğine işaret etmektedir. Ancak göstergenin önceki seviyelerine kıyasla gerilemesi, yukarı yönlü hareketin hız kaybettiğini ve kısa vadede momentumda zayıflama eğiliminin öne çıktığını göstermektedir.

RSI: RSI (14) göstergesinin 66,45 seviyesinde bulunması, endeksin aşırı alım bölgesine yakın seyrini koruduğunu ancak henüz bu bölgeye tam olarak girmediğini göstermektedir. Bu görünüm, teknik tarafta pozitif eğilimin devam ettiğine işaret ederken, kısa vadede kar satışları açısından temkinli olunması gerektiğini düşündürmektedir.

MACD: MACD göstergesinin 349,04 seviyesinde ve 266,67 seviyesindeki sinyal çizgisinin üzerinde seyretmesi, orta vadeli teknik görünümde yukarı yönlü eğilimin korunduğuna işaret etmektedir. Bununla birlikte MACD tarafında belirgin bir ivme artışından ziyade daha dengeli bir görünüm öne çıkarken, yükselişin güç kazanması için endeksin mevcut direnç bölgesi üzerinde kalıcılık sağlaması önem taşımaktadır.

Hareketli Ortalamalar: Endeksin 5 günlük (14.263,10), 22 günlük (13.844,17) ve 50 günlük (13.471,33) hareketli ortalamalarının üzerinde seyretmesi, kısa ve orta vadeli teknik görünümün olumlu kaldığını göstermektedir. Ancak kapanışın gün içi zirvelerin altında gerçekleşmesi, yukarı yönlü hareketlerde kar satışlarının izlenmesi gerektiğine işaret etmektedir.

VIOP 30 Teknik Analiz

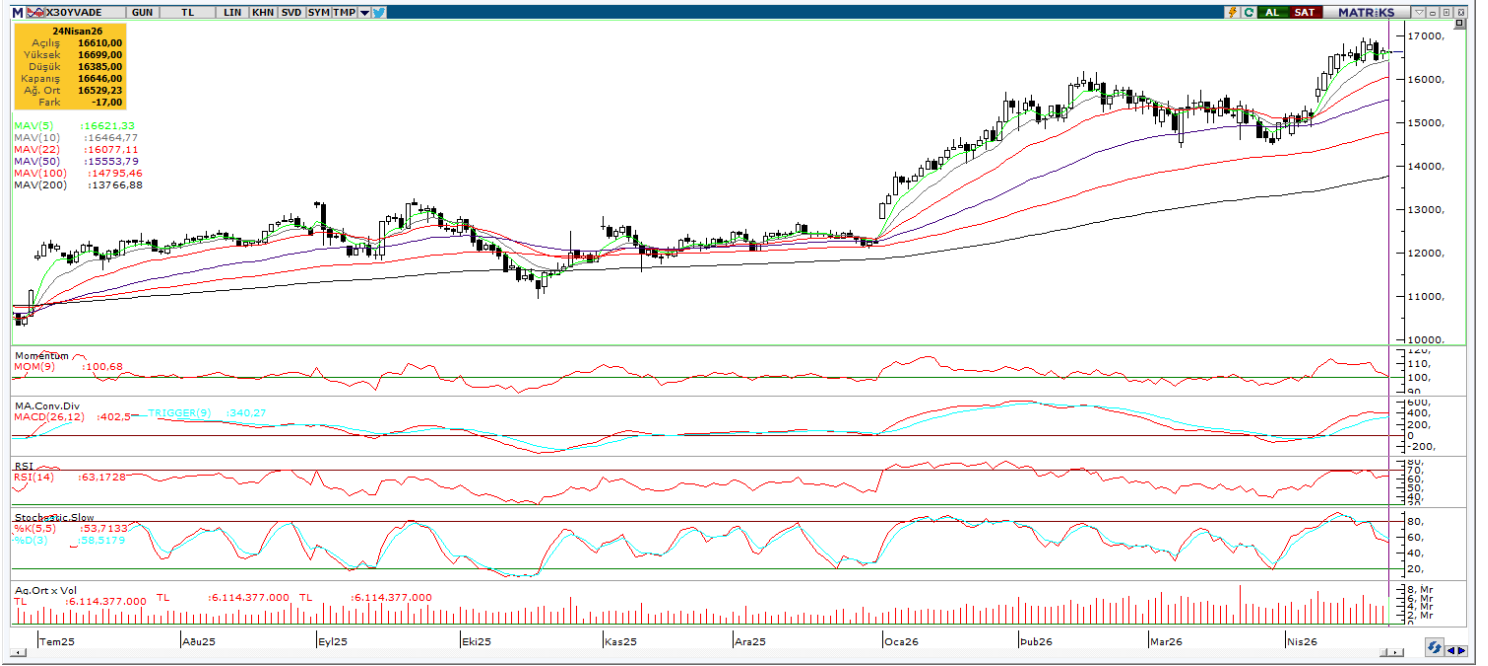

Nisan ayı VIOP 30 endeks kontratı, geçtiğimiz işlem gününde 16.646 puan seviyesinden günlük kapanış gerçekleştirdi. Bugün yukarı yönlü hareketlerde ilk olarak 16.800 ve ardından 17.000 puan seviyelerini takip edeceğiz. Aşağı yönlü olası hareketlerde 16.500 puan seviyesi ilk destek noktamızı oluştururken, ana desteğimiz 16.300 puan seviyesi.

VIOP30	Destek 3	Destek 2	Destek 1	Kapanış	Direnç 1	Direnç 2	Direnç 3
	16.100	16.300	16.500	16.646	16.800	17.000	17.100

Günlük İşlemler

Alan	Net Adet	%	Maliyet	Toplam	Satan	Net Adet	%	Maliyet	Toplam	Kurum	T.Adet	%	Maliyet	Net
BANK-OF-AMERI	10.642	23	16664.474	139.344	TEB YATIRIM	34.645	73	16536.178	80.345	BANK-OF-	139.344	19	16506.970	10.642
AK YATIRIM	9.461	20	16548.428	33.421	YAPI KREDI YAT	4.959	11	16520.237	119.061	YAPI KRE	119.061	16	16525.951	-4.959
IS YATIRIM	4.130	9	16610.038	102.520	HSBC YATIRIM	2.586	6	16579.770	12.424	IS YATIRI	102.520	14	16527.507	4.130
INFO YATIRIM M	3.466	7	16415.955	36.056	GARANTI BBVA	1.422	3	16567.416	15.620	TEB YATI	80.345	11	16526.947	-34.645
TACIRLER YAT.	3.061	7	16493.421	11.115	ALTERNATIF ME	868	2	16452.854	1.190	INFO YAT	36.056	5	16537.621	3.466
DiGER	16.478	35		0	DiGER	2.758	6		0	DiGER	262.500	36		0

Kümülatif İşlemler

Alan	Net Adet	%	Maliyet	Toplam	Satan	Net Adet	%	Maliyet	Toplam	Kurum	T.Adet	%	Maliyet	Net
YAPI KREDI YAT	128.101	52	15778.086	5.062.96	IS YATIRIM	124.252	50	14920.349	4.100.22	YAPI KRE	5.062.9	19	15555.168	128.101
TEB YATIRIM	86.604	35	15449.075	1.614.54	BANK-OF-AMERI	37.126	15	15216.511	3.161.50	IS YATIRI	4.100.2	15	15607.347	-124.252
HSBC YATIRIM	22.184	9	15340.129	258.356	AK YATIRIM	25.539	10	14973.869	1.309.28	BANK-OF-	3.161.5	12	15600.896	-37.126
HALK YATIRIM	3.634	2	12106.924	301.144	QNB YATIRIM M	9.716	4	14160.052	600.270	TEB YATI	1.614.5	6	15677.445	86.604
PHILLIPCAPITAL	2.870	1	16585.476	491.138	STRATEJI MEN.	6.899	3	16694.461	75.153	INFO YAT	1.389.3	5	15572.639	1.181
DiGER	4.862	2		0	DiGER	44.723	18		0	DiGER	11.550.	43		0

Kaynak: Matrics / Tacirler Yatırım

Pay Alım Satım ve Son İki Haftalık Yeni İş İlişkileri

Alıcı	Satıcı	Şirket	Türü	# lot	İşlem Fiyatı (TL)	İşlem sonrası sermaye içindeki payı
AHGAZ		AHGAZ	Geri Alım	170,000	27.15	2.50%
AVGYO		AVGYO	Geri Alım	114,832	13.38	1.79%
	ORGE	ORGE	Piyasa	1,980,206	80.00	0.00%

YENİ İŞ İLİŞKİLERİ (Son İki Hafta)

Tarih	Şirket	İş Tanımı	Toplam Sözleşme Tutarı (mn TL)	2025 1Ç Ciro (mn TL)	2025 1Ç Ciro (%)	Son 12 Ay Ciro (mn TL)	Son 12 ay Ciro (%)	Açıklama Tarihinden Bugüne Getiri (%)
22/04/2026	KLYPV	Güneş enerjisi paneli satışı	505.6	1,812.6	27.89%	8,121.3	6.23%	0.00%
21/04/2026	HRKET	Taşıma ve vinç hizmeti	153.7	938.5	16.38%	5,948.0	2.58%	0.00%
	HATSN	GES kurulumu	31.3	720.5	4.35%	4,728.9	0.66%	0.00%
20/04/2026	YEOTK	Yeni sözleşme imzalanması	206.0	1,948.2	10.58%	16,733.2	1.23%	0.57%
16/04/2026	KLYPV	Enerji panelleri satışı	247.9	1,812.6	13.68%	8,121.3	3.05%	-0.16%
	ONCSM	Kemoterapi hizmet alımı sözleşmesi	141.1	191.2	73.79%	709.1	19.89%	2.32%
	KAYSE	Şeker satışı	5.1	994.0	0.51%	25,834.2	0.02%	-2.77%
	ARDYZ	Bilişim altyapısı ürünleri siparişi	16.4	734.6	2.24%	4,224.6	0.39%	2.05%
	ALTNY	Kritik üretim teknolojilerinin tedarik anlaşması	63.3	726.4	8.72%	3,139.9	2.02%	2.57%

FX Teknik Analiz

USD/TRY

Gelişmekte olan ülke para birimleri bu sabah dolar karşısında karışık bir seyir izlerken, Türk lirası ise %0,04'lük değer kaybı ile alt sıralarda yer alıyor. 45,02 seviyesi üzerinde seyretmekte olan USDTRY'de, teknik göstergelerin ürettikleri sinyaller ve temel dinamikler çerçevesinde kademeli yükseliş eğiliminin korunabileceği görüşüdeyiz. Teknik görünüm, günlük grafikte kanal desteğinin geçtiği 44,85 altında kalıcı bir düşüş ihtimalini zor olduğuna işaret ediyor. Kurda 43,03 – 45,05 bölgesi direnç, 44,9660, 44,8830 ve 44,8126 seviyeleri destek konumunda yer alıyor.



EUR/TRY

52,5 seviyesinden aldığı destekle yukarı yönlü bir ivme yakalayan parite, bu bölgeden gelen tepki alımlarının etkisiyle kısa vadeli yükseliş eğilimini koruyor. Teknik görünüm, 52,50 seviyesi altında kalıcı bir düşüşün zor olduğuna işaret ederken, kısa vadede 52,50 – 53,50 bandında bir hareket olasılığını ön plana çıkarıyor. Yukarıda 52,97 ve 53,13 seviyeleri direnç olarak öne çıkarırken, aşağıda 52,50, 52,35 ve 52,20 seviyeleri destek konumunda bulunuyor.



XAU/USD

Önemli hareketli ortalamaları aşağı yönlü kıran ons altında, 4.751\$ seviyesinden geçen 100 günlük ortalama kısa vadede önemli direnç konumunda bulunuyor. Bu seviye üzerinde 4.788\$ ve 4.850\$ dirençleri yer alıyor. Aşağıda ise 4.681\$, 4.645\$ ve 4.600\$ seviyeleri destek olarak takip ediliyor. Teknik göstergeler, dolar endeksinde korunan primler ile birlikte kısa vadede görece satıcılı seyrin devam edebileceğine işaret ederken, yakın vade için 4.600\$ - 4.865\$ bandında bir hareket ihtimalini destekliyor.



XAG/USD

Haftanın son işlem gününü %0,4 primle 75,73\$ seviyesinden tamamlayan gümüş fiyatları, bu sabah saatlerinde 76\$ seviyesinin hemen üzerinde işlem görüyor. Günlük grafikteki yükseliş kanalının alt çizgisi yakınında seyretmeye devam eden gümüşte, teknik göstergeler söz konusu kanal desteğine denk gelen 75\$ seviyesi altında gerçekleşebilecek bir günlük kapanışın aşağı yönlü hareketin ivme kazanmasına zemin hazırlayabileceğini ortaya koyuyor. Bu eşik altında 74,82\$, 73,34\$ ve 71,42\$ seviyeleri destek olarak öne çıkarırken, yukarı yönlü denemelerde 76\$, 78,15\$ ve 80\$ seviyeleri direnç konumunda bulunuyor.



BİST-100 endeksine dahil hisse senetleri için tahmini işlem aralıkları

	Son Fiyat	Destek 3	Destek 2	Destek 1	Pivot	Direnç 1	Direnç 2	Direnç 3
AEFES	19.11	18.16	18.41	18.76	19.01	19.36	19.61	19.96
AGHOL	31.04	29.79	30.15	30.59	30.95	31.39	31.75	32.19
AKBNK	77.90	75.73	76.67	77.28	78.22	78.83	79.77	80.38
AKSA	10.67	10.17	10.28	10.48	10.59	10.79	10.90	11.10
AKSEN	81.25	77.12	78.08	79.67	80.63	82.22	83.18	84.77
ALARK	93.00	90.30	91.10	92.05	92.85	93.80	94.60	95.55
ALTNY	16.15	15.05	15.32	15.73	16.00	16.41	16.68	17.09
ANSGR	28.98	27.55	27.83	28.41	28.69	29.27	29.55	30.13
ARCLK	117.20	105.60	109.00	113.10	116.50	120.60	124.00	128.10
ASELS	392.00	372.42	381.33	386.67	395.58	400.92	409.83	415.17
ASTOR	221.50	196.00	202.50	212.00	218.50	228.00	234.50	244.00
BALSU	15.17	14.13	14.61	14.89	15.37	15.65	16.13	16.41
BIMAS	760.00	736.33	741.67	750.83	756.17	765.33	770.67	779.83
BRSAN	547.00	525.17	533.33	540.17	548.33	555.17	563.33	570.17
BRYAT	2129.00	2,077.00	2,091.00	2,110.00	2,124.00	2,143.00	2,157.00	2,176.00
BSOKE	36.40	34.87	35.21	35.81	36.15	36.75	37.09	37.69
BTCIM	6.29	5.98	6.13	6.21	6.36	6.44	6.59	6.67
CANTE	1.72	1.66	1.67	1.70	1.71	1.74	1.75	1.78
COLLA	76.85	72.07	74.28	75.57	77.78	79.07	81.28	82.57
CIMSA	56.05	54.20	54.75	55.40	55.95	56.60	57.15	57.80
CVKMD	33.02	29.73	30.61	31.81	32.69	33.89	34.77	35.97
CWENE	35.00	33.77	34.25	34.63	35.11	35.49	35.97	36.35
DAPGM	10.40	9.82	10.07	10.23	10.48	10.64	10.89	11.05
DOAS	184.30	180.53	181.77	183.03	184.27	185.53	186.77	188.03
DOHOL	21.48	20.57	20.77	21.13	21.33	21.69	21.89	22.25
DSTKF	2632.50	2,395.00	2,442.50	2,537.50	2,585.00	2,680.00	2,727.50	2,822.50
ECILC	89.65	78.38	81.32	85.48	88.42	92.58	95.52	99.68
EFOR	11.61	10.09	10.40	11.00	11.31	11.91	12.22	12.82
EKGYO	21.18	20.32	20.58	20.88	21.14	21.44	21.70	22.00
ENERY	9.24	8.69	8.89	9.06	9.26	9.43	9.63	9.80
ENJSA	121.30	113.80	115.50	118.40	120.10	123.00	124.70	127.60
ENKAI	106.50	102.73	104.17	105.33	106.77	107.93	109.37	110.53
ERGL	33.00	31.59	31.89	32.45	32.75	33.31	33.61	34.17
EUPWR	40.58	37.67	38.95	39.77	41.05	41.87	43.15	43.97
EUREN	5.80	4.95	5.19	5.50	5.74	6.05	6.29	6.60
FENER	2.81	2.69	2.74	2.77	2.82	2.85	2.90	2.93
FROTO	104.50	98.77	100.43	102.47	104.13	106.17	107.83	109.87
GARAN	138.00	132.80	134.60	136.30	138.10	139.80	141.60	143.30
GENIL	9.95	9.15	9.37	9.66	9.88	10.17	10.39	10.68
GESAN	46.28	45.15	45.55	45.91	46.31	46.67	47.07	47.43
GLRMK	190.80	168.53	174.27	182.53	188.27	196.53	202.27	210.53
GRSEL	302.00	294.33	297.17	299.58	302.42	304.83	307.67	310.08
GRTHO	250.50	227.50	233.50	242.00	248.00	256.50	262.50	271.00
GSRAY	1.17	1.11	1.12	1.15	1.16	1.19	1.20	1.23
GUBRF	533.00	495.50	503.00	518.00	525.50	540.50	548.00	563.00
HALKB	40.82	38.05	38.67	39.75	40.37	41.45	42.07	43.15
HEKTS	3.31	2.99	3.09	3.20	3.30	3.41	3.51	3.62
ISCTR	14.45	13.88	14.12	14.28	14.52	14.68	14.92	15.08
ISMEN	44.04	42.03	42.47	43.25	43.69	44.47	44.91	45.69
IZENR	10.36	9.79	9.99	10.18	10.38	10.57	10.77	10.96

BİST-100 endeksine dahil hisse senetleri için tahmini işlem aralıkları

	Son Fiyat	Destek 3	Destek 2	Destek 1	Pivot	Direnç 1	Direnç 2	Direnç 3
KCHOL	207.00	198.50	200.20	203.60	205.30	208.70	210.40	213.80
KLRHO	107.30	101.20	103.70	105.50	108.00	109.80	112.30	114.10
KONTR	10.53	9.17	9.85	10.19	10.87	11.21	11.89	12.23
KRDMD	36.86	34.97	35.35	36.11	36.49	37.25	37.63	38.39
KTLEV	105.00	93.10	95.80	100.40	103.10	107.70	110.40	115.00
KUYAS	92.90	84.95	87.10	90.00	92.15	95.05	97.20	100.10
MAGEN	41.30	38.48	39.18	40.24	40.94	42.00	42.70	43.76
MAVI	44.08	42.29	42.71	43.39	43.81	44.49	44.91	45.59
MGROS	638.50	599.17	613.83	626.17	640.83	653.17	667.83	680.17
MIATK	39.86	37.80	38.78	39.32	40.30	40.84	41.82	42.36
MPARK	447.00	413.67	426.83	436.92	450.08	460.17	473.33	483.42
OBAMS	7.96	7.70	7.77	7.86	7.93	8.02	8.09	8.18
ODAS	6.97	6.59	6.68	6.83	6.92	7.07	7.16	7.31
OTKAR	382.00	374.75	377.00	379.50	381.75	384.25	386.50	389.00
OYAKC	24.24	23.75	23.91	24.07	24.23	24.39	24.55	24.71
PAHOL	1.60	1.55	1.57	1.58	1.60	1.61	1.63	1.64
PASEU	135.00	107.67	113.13	124.07	129.53	140.47	145.93	156.87
PATEK	20.80	19.97	20.31	20.55	20.89	21.13	21.47	21.71
PETKM	23.16	22.19	22.53	22.85	23.19	23.51	23.85	24.17
PGSUS	189.10	183.20	184.90	187.00	188.70	190.80	192.50	194.60
PSGYO	3.05	2.55	2.70	2.88	3.03	3.21	3.36	3.54
QUAGR	3.88	3.70	3.77	3.82	3.89	3.94	4.01	4.06
RALYH	333.00	290.42	301.33	317.17	328.08	343.92	354.83	370.67
REEDR	7.88	7.52	7.70	7.79	7.97	8.06	8.24	8.33
SAHOL	98.80	95.73	96.57	97.68	98.52	99.63	100.47	101.58
SARKY	27.16	26.16	26.60	26.88	27.32	27.60	28.04	28.32
SASA	3.16	2.81	2.89	3.03	3.11	3.25	3.33	3.47
SISE	47.88	46.27	46.73	47.31	47.77	48.35	48.81	49.39
SKBNK	12.65	12.04	12.29	12.47	12.72	12.90	13.15	13.33
SOKM	49.46	47.77	48.49	48.97	49.69	50.17	50.89	51.37
TABGD	263.00	249.75	253.50	258.25	262.00	266.75	270.50	275.25
TAVHL	308.25	292.42	297.08	302.67	307.33	312.92	317.58	323.17
TCELL	114.30	109.67	110.83	112.57	113.73	115.47	116.63	118.37
THYAO	325.00	313.33	316.17	320.58	323.42	327.83	330.67	335.08
TKFEN	135.10	124.37	127.83	131.47	134.93	138.57	142.03	145.67
TOASO	295.50	278.17	283.33	289.42	294.58	300.67	305.83	311.92
TRALT	46.64	44.36	45.12	45.88	46.64	47.40	48.16	48.92
TRENJ	93.95	82.67	86.58	90.27	94.18	97.87	101.78	105.47
TRMET	131.70	125.07	127.23	129.47	131.63	133.87	136.03	138.27
TSKB	12.21	11.88	11.98	12.09	12.19	12.30	12.40	12.51
TTKOM	64.25	61.27	61.98	63.12	63.83	64.97	65.68	66.82
TUKAS	2.53	2.44	2.48	2.50	2.54	2.56	2.60	2.62
TUPRS	269.00	259.33	262.67	265.83	269.17	272.33	275.67	278.83
TUREX	8.62	7.95	8.09	8.35	8.49	8.75	8.89	9.15
TURSG	14.07	13.48	13.62	13.85	13.99	14.22	14.36	14.59
ULKER	123.90	115.23	116.97	120.43	122.17	125.63	127.37	130.83
VAKBN	33.48	32.31	32.55	33.01	33.25	33.71	33.95	34.41
VESTL	28.74	27.46	27.78	28.26	28.58	29.06	29.38	29.86
YKBNK	37.64	36.49	36.81	37.23	37.55	37.97	38.29	38.71
ZOREN	3.08	3.00	3.01	3.05	3.06	3.10	3.11	3.15

Dip Zirve Analizi (BİST-50 endeksine dahil hisse senetleri için)

Hisse Senedi	Son Fiyat (TL)	52 hafta		Yılbaşından beri		Dipten uzaldık		Zirveye yakınlık		Dipten uzaldık sıralaması		Zirveye yakınlık sıralaması	
		En düşük	En Yüksek	En düşük	En Yüksek	52 hafta	YBB	52 hafta	YBB	52 hafta	YBB	52 hafta	YBB
AEFES	19.11	13.25	23.28	13.25	23.28	%44	%44	%22	%22	16.00	14.00	17.00	18.00
AKBNK	77.90	46.39	90.60	46.39	90.60	%68	%68	%16	%16	30.00	29.00	25.00	25.00
ALARK	93.00	75.15	117.00	73.11	117.00	%24	%27	%26	%26	5.00	4.00	14.00	15.00
ARCLK	117.20	99.65	147.50	99.65	152.40	%18	%18	%26	%30	2.00	2.00	13.00	10.00
ASELS	392.00	126.74	429.00	72.11	429.00	%209	%444	%9	%9	49.00	49.00	33.00	33.00
ASTOR	221.50	80.60	225.00	80.60	225.00	%175	%175	%2	%2	47.00	46.00	47.00	47.00
BIMAS	760.00	444.11	770.50	394.02	770.50	%71	%93	%1	%1	33.00	37.00	48.00	48.00
BRSAN	547.00	297.50	789.00	297.50	789.00	%84	%84	%44	%44	36.00	34.00	5.00	5.00
BTCIM	6.29	3.36	7.09	3.36	7.09	%87	%87	%13	%13	37.00	35.00	31.00	31.00
CANTE	1.72	1.21	2.41	1.10	2.41	%42	%56	%40	%40	15.00	26.00	6.00	6.00
CCOLA	76.85	45.14	82.35	45.14	82.35	%70	%70	%7	%7	32.00	31.00	36.00	36.00
CIMSA	56.05	40.55	58.45	40.55	58.45	%38	%38	%4	%4	12.00	10.00	43.00	43.00
DOAS	184.30	151.95	228.85	137.56	228.85	%21	%34	%24	%24	4.00	9.00	16.00	17.00
DSTKF	2,632.50	178.00	2632.50	51.65	2632.50	%1379	%4997	%0	%0	50.00	50.00	50.00	50.00
EKGYO	21.18	11.19	27.12	10.69	27.12	%89	%98	%28	%28	39.00	38.00	12.00	14.00
ENKAI	106.50	55.64	108.60	42.86	108.60	%691	%148	%2	%2	40.00	42.00	45.00	45.00
EREGL	33.00	21.66	34.48	19.91	34.48	%52	%66	%4	%4	26.00	28.00	42.00	42.00
FROTO	104.50	71.54	130.91	71.54	130.91	%46	%46	%25	%25	19.00	17.00	15.00	16.00
GARAN	138.00	94.91	163.11	94.91	163.11	%45	%45	%18	%18	18.00	16.00	22.00	23.00
GUBRF	533.00	212.20	566.50	212.20	566.50	%151	%151	%6	%6	46.00	44.00	41.00	41.00
HALKB	40.82	19.13	52.50	16.15	52.50	%113	%153	%29	%29	42.00	45.00	11.00	13.00
HEKTS	3.31	2.76	5.27	2.76	5.27	%20	%20	%59	%59	3.00	3.00	3.00	3.00
ISCTR	14.45	9.66	17.46	9.66	17.46	%50	%50	%21	%21	24.00	22.00	18.00	20.00
KCHOL	207.00	128.88	220.84	128.88	220.84	%61	%61	%7	%7	28.00	27.00	37.00	37.00
KONTR	10.53	7.61	20.61	7.61	20.75	%38	%38	%96	%97	13.00	11.00	1.00	1.00
KRDMD	36.86	21.16	39.24	21.16	39.24	%74	%74	%6	%6	34.00	33.00	39.00	39.00
KUYAS	92.90	33.56	94.85	19.62	94.85	%177	%373	%2	%2	48.00	47.00	44.00	44.00
MAVI	44.08	29.92	50.75	29.83	50.75	%47	%48	%15	%15	20.00	18.00	26.00	26.00
MGROS	638.50	412.49	698.50	412.49	698.50	%55	%55	%9	%9	27.00	25.00	34.00	34.00
MIATK	39.86	26.78	47.16	26.78	48.50	%49	%49	%18	%22	23.00	20.00	20.00	19.00
OYAKC	24.24	18.62	28.56	18.62	31.52	%30	%30	%18	%30	8.00	6.00	23.00	9.00
PASEU	135.00	57.20	175.00	28.20	175.00	%136	%379	%30	%30	44.00	48.00	9.00	11.00
PETKM	23.16	15.61	23.60	15.18	23.60	%48	%53	%2	%2	22.00	24.00	46.00	46.00
PGSUS	189.10	167.30	274.50	167.30	287.25	%13	%13	%45	%52	1.00	1.00	4.00	4.00
SAHOL	98.80	70.57	113.18	70.57	113.18	%40	%40	%15	%15	14.00	12.00	28.00	28.00
SASA	3.16	2.13	5.66	2.13	5.66	%48	%48	%79	%79	21.00	19.00	2.00	2.00
SISE	47.88	31.94	50.90	31.94	50.90	%50	%50	%6	%6	25.00	23.00	40.00	40.00
TAVHL	308.25	212.80	369.00	212.80	369.00	%45	%45	%20	%20	17.00	15.00	19.00	21.00
TCELL	114.30	83.02	129.60	81.29	129.60	%38	%41	%13	%13	11.00	13.00	30.00	30.00
THYAO	325.00	246.66	352.50	246.66	352.50	%32	%32	%8	%8	9.00	7.00	35.00	35.00
TOASO	295.50	162.78	326.97	140.42	326.97	%82	%110	%11	%11	35.00	40.00	32.00	32.00
TRALT	46.64	21.66	64.00	21.54	64.00	%115	%117	%37	%37	43.00	41.00	7.00	7.00
TRMET	131.70	69.85	174.20	65.15	174.20	%89	%102	%32	%32	38.00	39.00	8.00	8.00
TSKB	12.21	9.66	14.05	9.15	14.05	%26	%33	%15	%15	6.00	8.00	27.00	27.00
TTKOM	64.25	47.48	75.65	43.14	75.65	%35	%49	%18	%18	10.00	21.00	24.00	24.00
TUPRS	269.00	108.35	272.50	107.49	272.50	%148	%150	%1	%1	45.00	43.00	49.00	49.00
TURSG	14.07	7.35	14.99	7.35	14.99	%92	%92	%7	%7	41.00	36.00	38.00	38.00
ULKER	123.90	96.50	141.70	96.50	141.70	%28	%28	%14	%14	7.00	5.00	29.00	29.00
VAKBN	33.48	20.56	43.06	19.92	43.06	%63	%68	%29	%29	29.00	30.00	10.00	12.00
YKBNK	37.64	22.38	44.50	21.92	44.50	%68	%72	%18	%18	31.00	32.00	21.00	22.00

YBB: Yılbaşından bugüne

Künye

Tacirler Yatırım Araştırma ve İçerik Yönetimi

Serhan Yenigün

Müdür

serhan.yenigun@tacirler.com.tr

Ekin Çınar

Başekonomist

ekin.cinar@tacirler.com.tr

Oğuzhan Kaymak

Tüm hisse kapsamı ve içerik yönetimi

oguzhan.kaymak@tacirler.com.tr

Özgür Tosun

Holdingleler, enerji (rafineri ve petrokimya),
perakende (gıda, giyim, elektronik)

ozgur.tosun@tacirler.com.tr

Anıl Deniz Altiay

İletişim, sağlık ve ilaç, sigorta &
Küresel piyasalar

deniz.altiay@tacirler.com.tr

Berk Demirpolat

Dayanıklı tüketim, beyaz eşya, gıda

berk.demirpolat@tacirler.com.tr

Ömer Tarman

Veritabanı sorumlusu, çimento, GYO

omer.tarman@tacirler.com.tr

Yatırım Merkezlerimiz

Genel Müdürlük

Nispetiye Cad. B-3 Blok Kat: 9 Akmerkez Etiler - İSTANBUL
0 212 355 46 46

Adana	Cemal Paşa Mah. Gazipaşa Bul. Cemal Uğurlu Apt. Kat: 1 D: 4	(0 322) 457 77 55
Akatlar İrtibat Bürosu	Esentepe Mahallesi Büyükdere Caddesi Levent N199 İç Kapı N16 Şişli - İstanbul	(0 212) 355 46 46
Alsancak	Şehit Nevres Bulvarı Eczacıbaşı Apartmanı No: 7 Kat: 2 Daire: 5 Pasaport Alsancak - Konak	(0 232) 241 24 50
Ankara	Remzi Oğuz Arık Mah. Tunalı Hilmi Cad. Yaprak Apt. No: 94 Kat: 2 D: 9 Kavaklıdere Çankaya	(0 312) 435 18 36
Antalya	Şirinyalı Mah. İsmet Gökşen Cad. Özden Apt. No:82/6 Muratpaşa	(0 242) 248 45 20
Bakırköy	İstanbul Cad. Bakırköy İş Merkezi No: 6 Kat: 4 D: 14 Bakırköy	(0 212) 570 52 59
Bodrum	Konacık Mahallesi, Atatürk Bulvarı, Arbor-Abdullah Ünal Çabuk İş Merkezi No: 285/1-A6 Bodrum	(0 212) 355 46 46
Bursa	Konak Mah. Barış (120) Sokak , Ofis Artı Binası, Dış kapı No:3 Daire:33 Nilüfer-BURSA	(0 224) 225 64 10
Çankaya	Çankaya Mahallesi Cinnah Caddesi Cinnah Apartmanı No: 55 D: 7-8 Çankaya / ANKARA	(0 212) 355 46 46
Çukurambar	Kızılırmak Mah.Ufuk Üniversitesi Cad. Next Level Loft Ofis No: 4/65 Kat: 24 Söğütözü Çankaya	(0 312) 909 87 70
Denizli	Urhan İş Merkezi 2. Ticari Yol Daire 26 Kat: 6 Bayramyeri	(0 258) 265 87 85
Erenköy	Bağdat Cad. Çubukçu Apt. No: 333 Kat: 2 D: 4 Kadıköy	(0 216) 348 82 82
Gaziantep	İncilipinar Mah. Gazimuhtarpaşa Bul. Kepkepzade Park İş Merkezi B Blok No: 18 Kat: 1 D: 5	(0 342) 232 35 35
Girne	Ziya Rızki Cad. Şehit Necati Gürkaya Sok. Kat: 1 D: 1 Girne - KKTC	(0 392) 815 14 55-0533 889 15 51
İzmir	Kültür Mahallesi, Cumhuriyet Bulvarı No:137 Cumhuriyet Apt. K:5 D:12 Konak – İzmir	(0 232) 445 01 61
İzmit	Hürriyet Cad. Kaya İşhanı No: 39/5 İzmit	(0 262) 323 11 33
Karadeniz Ereğli	Bağlık Mahallesi Karanfil Sokak No:16/A Karadeniz Ereğli – Zonguldak	(0 372) 316 40 50
Karşıyaka	Yalı Mahallesi Ahmet Kemal Baysak Bulvarı No:42 D:11	(0 232) 241 19 24
Kartal	Üsküdar Cad. Cevat Kayacan Apt. No: 26 Kat: 4 D: 8 Kartal	(0 216) 306 22 71-306 22 06
Kayseri	Hunat Mah. Nuh Mehmet Baldöktü Sok. Gürcüoğlu Plaza No: 5 K: 3 D: 11 Melikgazi	(0 352) 221 08 68-222 82 51
Marmaris İrtibat Bürosu	Kemeraltı Mah. Orgeneral Mustafa Muğlalı Cad. Güven Apt. No: 22 D: 2 Marmaris	(0 252) 321 08 00
Merkez Şube	Akat Mahallesi Meydan Caddesi B Blok No: 16 D: 7 (Eski No D: 9) Beşiktaş	(0 212) 355 46 46
Mersin	İnönü Mah. 1401 Sok. No:32 Pozcu Evo Kat:2 No:10-11 Yenişehir Mersin	(0 324) 238 11 89
Trabzon İrtibat Bürosu	Kemerkaya Mahallesi Halkevi Cad. Mandıralı İş Merkezi No: 4 Daire: 4 Ortahisar	(0 462) 432 24 50

Uyarı Notu

Bu raporda yer alan yatırım bilgi, yorum ve tavsiyeleri, yorum ve tavsiyede bulunanların kişisel görüşlerine dayanmakta olup finansal bilgi ve genel yatırım tavsiyesi kapsamında hazırlanmıştır ve hiçbir şekilde yatırım danışmanlığı kapsamında değildir. Yatırım danışmanlığı hizmeti; yetkili kuruluşlar tarafından kişilerin risk ve getiri tercihleri dikkate alınarak kişiye özel sunulmaktadır. Burada yer alan yorum ve tavsiyeler ise genel niteliktedir. Bu tavsiyeler, mali durumunuz ile risk ve getiri tercihlerinize uygun olmayabilir. Bu nedenle, sadece burada yer alan bilgilere dayanarak yatırım kararı verilmesi beklentilerinize uygun sonuçlar doğurmayabilir.

Yatırım Danışmanlığı hizmeti talep edilmesi halinde; yatırımcının Tacirler Yatırım Menkul Değerler A.Ş. ile Yatırım Danışmanlığı sözleşmesi imzalamış olması, Yerindelik Testi'ni tamamlamış ve risk grubunun belirlemiş olması zorunludur.

Bu raporda yer alan her türlü bilgi, yorum ve tavsiye uygunluk testi ile tespit edilecek risk grubunuz ve getiri beklentiniz ile uyumlu olmayabilir. Dolayısıyla, uygunluk testi neticesinde risk grubunuz tespit edilmeden sadece burada yer alan bilgilere dayanılarak yatırım kararı verilmesi amaç, bilgi ve tecrübenize uygun sonuçlar doğurmayabilir.

Bu rapor herhangi bir sürede belirli bir getirinin sağlanacağına dair bir taahhüt içermemekte olup, zaman içerisinde piyasa koşullarında meydana gelen değişiklikler nedeniyle yorum ve tavsiyelerde değişiklikler söz konusu olabilir. Bu raporda bahsedilen yatırım araçlarının fiyatları ve değerleri yatırımcıların menfaatlerine aykırı olarak hareket edebilir ve netice itibarıyla yatırımcılar anaparalarını kaybetme riski ile karşı karşıya kalabilirler. Bu raporda yer alan geçmiş performans verileri gelecekte elde edilecek sonuçların bir garantisi olarak kabul edilemez.

Bu raporda yer alan tüm bilgiler ve görüşler yatırımcıları bilgilendirmek amacıyla, Tacirler Yatırım Menkul Değerler A.Ş. tarafından güncel ve güvenilir kaynaklardan temin edilmiş olmakla beraber, Tacirler Yatırım Menkul Değerler A.Ş. söz konusu bilgilerin doğru ve tam olduğunu taahhüt etmemektedir. Raporlardaki yorumlardan, bilgilerin tam veya doğru olmaması ve/veya güncellenme nedeniyle doğabilecek maddi ve manevi zararlardan Tacirler Yatırım Menkul Değerler A.Ş. ve çalışanları sorumlu tutulamaz.

Bu rapor, sadece gönderildiği kişilerin kullanımı içindir. Bu raporun tümü veya bir kısmı Tacirler Yatırım Menkul Değerler A.Ş.'nin yazılı izni olmadan çoğaltılamaz, yayınlanamaz veya üçüncü kişilere gösterilemez, ticari amaçla kullanılamaz. Aksi halde, Tacirler Yatırım Menkul Değerler A.Ş. uğramış olduğu bütün zarar ve ziyanı talep etme hakkını saklı tutar.