

Güne Başlarken

Günaydın. Hürmüz Boğazı'ndaki abluka devam ediyor, ancak ABD tarafının müzakerelerin devam edeceğine ve savaşın sona ermek üzere olabileceğine dair mesajları piyasaları destekliyor. Petrol fiyatları yeniden 90 dolar civarına gerilerken ABD, Avrupa ve Asya borsalarına da alım geliyor. Vadeli bu sabah yatay, ancak küresel risk iştahı giderek güçlenmekte. Diğer yandan, ABD borsalarına dair hedef fiyatlarda yukarı revizyonlar da sürmekte. Borsa İstanbul'da dün aran hacimle %1'lik yükseliş yaşanırken BIST 100 Endeksi de 14.202 seviyesine tırmandı. Endekse en fazla pozitif katkı sağlayan ilk beş şirket **THYAO, TUPRS, BIMAS, DSTKF, RALYH**; endekse negatif etki edenler ise **ASELS, EREGL, YKBNK, ECILC, GRTHO** oldu. Son bir haftada düzenli para girişi ile dikkat çeken şirketler ise **AKBNK, KCHOL, MGROS, GARAN ve SAHOL**. *BIST'te pozitif seyrin bugün de devam edeceğini düşünüyoruz. Teknik açıdan 14.350 ve 14.530 dirençleri ile 14.100 ve 13.850 destekleri izlenebilir. Savaş atmosferine dair son dönemde artan olumlu haber akışının devamı halinde BIST 100 endeksinin Nisan sonuna kadar zirve tazeleyebileceğini ve 15 bin civarına yöneleceğini düşünüyoruz. 12 aylık BIST 100 endeks hedefleri ise 17.700 civarına ve endeks bazında %25 getiri potansiyeline işaret ediyor. Bu süreçte, TCMB Para Politikası Kurulu'nun izleyeceği faiz patikası da belirleyici olacaktır.* Günün ajandasında içeride merkezi yönetim bütçe dengesi, Avrupa'da sanayi üretim verileri, ABD'de imalat ve konut sektör verileri izlenecek. Son olarak, Türkiye 5 yıl vadeli CDS primleri güne 229 baz puandan başlıyor.

Ekonomik Takvim

- 17:30 | ABD | Ham Petrol Stokları |

PIYASALAR			
Yurtiçi	Kapanış	1 gün (%)	1 hafta (%)
BIST 100	14,202.24	1.02	9.91
BIST 30	16,324.81	0.92	10.60
BIST 50	12,778.50	0.92	10.31
BIST Tüm	17,789.87	1.00	8.76
BIST Banka	17,707.06	0.37	11.40
BIST Ulaştırma	39,373.92	2.33	9.72
BIST Sınai	17,448.52	1.30	6.68

Yurtdışı Endeksler	Son	1 gün (%)	1 hafta (%)
Nasdaq	23,639.08	2.0%	4.4%
Dax	24,044.22	1.3%	-0.2%
Cac 40	8,327.86	1.1%	0.8%
FTSE 100	10,609.06	0.3%	0.3%

Hazine Tahvilleri	Son	Günlük D. (%)	YBB D. (%)
TR 10 Yıllık Tahvil	27.08	0.08	8.66
GER 10 Yıllık Tahvil	3.02	0.00	5.70
ABD 10 Yıllık Tahvil	4.25	-0.05	1.92
ITA 10 Yıllık Tahvil	3.80	0.00	7.10
FR 10 Yıllık Tahvil	3.67	0.00	3.12
UK 10 Yıllık Tahvil	4.69	0.11	

Döviz	Son	Günlük D. (%)	YBB D. (%)
USDTRY	44.74	0.04	4.16
EURTRY	52.79	0.07	4.42
GBPTRY	60.75	0.09	4.95
BRENT (\$)	92.80	0.32	52.43
XAUUSD (\$)	4815.86	-0.54	11.65
XAGUSD (\$)	79.10	-0.65	11.28
COPPER (\$)	6.07	-0.02	7.62
XPTUSD (\$)	2105.29	-0.07	2.47

GÜNLÜK TEKNİK ANALİZ BAZLI HİSSE ÖNERİLERİ

Hisse	ALIM Aralığı	SATIM Aralığı (TP)	Zarar KES (SL)
AKBNK	77.80 - 78.85	80.05 - 81.65	77.25
TRALT	45.32 - 45.94	46.64 - 47.56	45.02
ENJSA	122.70 - 124.30	126.20 - 128.70	121.80
DOHOL	21.62 - 21.92	22.24 - 22.70	21.46

HAFTALIK TEKNİK ANALİZ BAZLI HİSSE ÖNERİLERİ

Hisse	ALIM Aralığı	SATIM Aralığı (TP)	Zarar KES (SL)
EREGL	30.82 - 31.42	32.44 - 33.54	30.24
BIMAS	739.50 - 752.50	777.50 - 804.50	725.50
EKGYO	21.22 - 21.58	22.30 - 23.08	20.80
CCOLA	72.40 - 73.75	76.15 - 78.75	71.00

Global Piyasalarda Öne Çıkanlar

Trump yönetiminin hem abluka hem de müzakereleri aynı anda devrede tutması, Hürmüz kaynaklı risk primini aşağı çekerken fiyatlamalarda ise kalıcı bir rahatlama izin vermiyor. Salı günü ikinci tur temas ihtimaline dair mesajlar ve "savaş bitmeye çok yakın" söylemiyle petrol sert geri çekilmeyi sürdürse de ABD'nin İran limanlarına yönelik abluhasının ilk gününde gemilerin geri döndürülmesi ve boğazdan akışın hala normalin sınırlı bir kısmında kalması, enerji arzına ilişkin endişelerin masadan kalkmadığını gösteriyor. Bu çerçevede IEA akışların yeniden başlamasını baskıyı azaltacak temel değişken olarak öne çıkarırken, akışların hala kısıtlı olduğunu ve üretim tarafında ilk korkulan ölçekte bir kesinti görülmesi de tanker üzeri stokların tabloyu geçici olarak yumuşattığını not ediyor. Washington'un baskı ayağı ise enerji cephesinde daha netleşiyor: ABD Hazine Bakanlığı, denizde bekleyen İran petrolünün satışına izin veren kısa vadeli lisansın süresi dolduğunda yenilenmeyeceğini açıklayarak baskısını güçlendirdi. Nitekim piyasadaki yön, ateşkes ve yeni görüşme takviminin netleşmesine, sahada ise ablukeye rağmen boğaz geçişlerinin ne kadar normalleşeceğine bağlı kalmayı sürdürüyor. Makro tarafta, tarife gündemi yeniden gündeme geliyor. Hazine Bakanı Bessent, Yüksek Mahkeme kararının ardından tarife duvarının yeniden kurulabileceğini ve oranların Temmuz başında önceki seviyelerine dönebileceğini belirtiyor. Bugün yurt dışı ajandada, TSİ 00:00'da Avrupa Merkez Bankası Başkanı Lagarde'ın konuşması takip edilecek. TSİ 12:00'de Euro Bölgesi şubat ayı aylık ve yıllık sanayi üretimi verileri açıklanacak. ABD'de TSİ 15:30'da New York Empire State imalat endeksi izlenecek. Ayrıca, TSİ 20:45'te Fed YK üyesi Bowman'ın konuşması ve TSİ 21:00'de Fed Bej Kitap raporu yayımlanacak.

Küresel Borsalar:

ABD borsaları haftanın ikinci işlem gününde pozitif kapanırken, Dow Jones endeksi günü, %0,66 artarak 48.535,99 puanda tamamladı. S&P 500 endeksi %1,18 pozitif seyrederek 6.967,38 puanda ve Nasdaq endeksi %1,96 yükselişle 23.639,08 puanda tamamladı. Bu sabah ABD vadeliinde yatay bir resim ön planda.

Avrupa borsaları da haftanın ikinci işlem gününde pozitif bir seyrle kapattı. Gösterge endeks Stoxx Europe 600, %0,99 artarak 619,95 puan oldu. İtalya'da FTSE MIB 30 endeksi %1,36 kazançla 48.175,65, Fransa'da CAC 40 endeksi %1,12 yükselişle 8.327,86 ve İngiltere'de FTSE 100 endeksi %0,25 kazançla 10.609,06 puandan kapandı. Almanya'da DAX 40 endeksi %1,27 değer kazanarak 24.044,22 puana çıktı. Bu sabah Avrupa vadeliileri negatif seyrediyor.

Bu sabah Asya borsaları pozitif seyrediyor. Japonya Nikkei %0,53 kazançla, Hong Kong Hang Seng %0,56 pozitif seyrediyor ve Çin CSI 300 endeksi ise yatay bir seyrle işlem görüyor.

Tahvil Piyasaları:

ABD 10 yıllık tahvil faizi haftanın ikinci işlem gününü 4,5 baz puan düşüşle %4,2498, 5 yıllık tahvil faizi ise 4,5 baz puan azalışla ile %3,8677 seviyesinden kapattı. 2 yıllık tahvilin getirisi ise 2,9 baz puan azalarak %3,7491 oldu.

Avrupa cephesinde ise Almanya 10 yıllık tahvil faizi günü 6,9 baz puan azalışla %3,024 seviyesinden tamamlarken, İtalya 10 yıllık tahvil faizi ise 10 baz puan azalarak %3,779 seviyesinden kapanış gerçekleştirdi. Fransa'da ise 10 yıllık tahvilin getirisi 9,2 baz puan düşüşle %3,656 seviyesinden kapandı.

Para Piyasaları:

Dolar endeksi haftanın ikinci işlem gününü %0,78 kayıpla 98,41 seviyesinden tamamlarken, EURUSD paritesi ise %0,31 kazançla 1,1796 seviyesinden kapandı.

GBPUSD paritesi %0,45 artışla 1,3567 seviyesinden kapanırken, USDJPY ise 158,79 seviyesinden bir kapanış gerçekleştirdi.

Emtia Piyasaları:

Altın, haftanın ikinci işlem gününü %2,14 yükselişle 4.841,75\$ seviyesinden tamamladı, bu sabah itibariyle ise %0,57 azalışla 4.814,16\$ seviyesinde işlem görüyor. Dün %5,22 yükselişle kapatan gümüş ise bu sabah itibariyle %0,50 kayıp ile 79,15\$ seviyesinde. Altın / gümüş rasyosu ise 60,87 seviyesinde işlem görüyor.

Brent petrol salı gününü %4,60 azalış ile varil başına 94,79\$ seviyesinden kaparken bu sabah itibariyle %0,96 pozitif seyrederek 95,70\$ civarında. Ham petrol ise %7,87 düşerek varil başına 91,28\$ seviyesinden kapatırken bu sabah ise %0,38 yükselişle 91,63\$ seviyesinde seyrediyor.

Ekonomi ve Politika Haberleri

Saat 11:00'da mart merkezi yönetim bütçe dengesi açıklanacak

Hazine nakit dengesi mart ayında 279,6 milyar TL, faiz dışı denge ise 48,9 milyar TL açık verdi. Böylelikle yılın ilk üç ayındaki kümülatif nakit açığı 618,3 milyar TL düzeyinde oluştu. Hazine nakit dengesi verileri, 15 Nisan'da açıklanacak olan mart merkezi yönetim bütçe dengesi için öncü niteliğinde. Mart başında devreye giren eşel mobil sistemi kapsamında kullanılabilir vergi alanı belirgin şekilde daraldı. Bu çerçevede, mart boyunca akaryakıt fiyatlarında gözlenen artışların tamamı, bütçenin vergi gelirlerinden feragat etmesi yoluyla absorbe edildi. Sistemin absorbe edebileceği alanın tamamının kullanılması, yani motorinde litre başına 13,9 TL, benzinde ise 14,82 TL'lik ÖTV alanının tamamen devreye girmesi halinde, uygulamanın bütçeye günlük maliyetinin KDV etkisi dahil yaklaşık 1,4 milyar TL'ye ulaşabileceğini hesaplıyoruz. Bu nedenle eşel mobil sistemi kısa vadede enflasyon geçişkenliğini yumuşatırken, vergi gelirleri üzerinde aşağı yönlü riskleri artıran bir unsur olarak öne çıkıyor. Mevcut uygulama, bütçe açığının 2026 yılı sonunda önceki tahminimiz olan 2,8 trilyon TL (GSYİH'nın %3,4'ü) seviyesinin belirgin şekilde üzerine çıkarak 3,3 trilyon TL (GSYİH'nın %4'ü) düzeyine genişleyebileceğine işaret ediyor.

Bütçe Göstergeleri (12-aylık kümülatif, milyar TL)

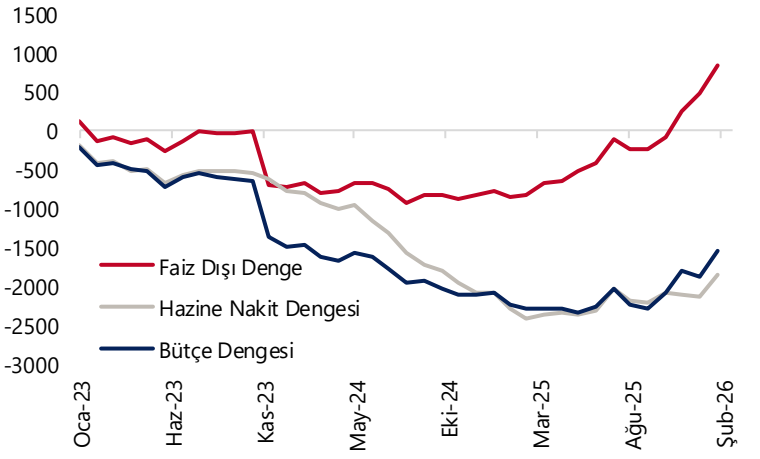

Kaynak: Hazine ve Maliye Bakanlığı, Tacirler Yatırım

Hazine, dün gerçekleştirdiği doğrudan satışlarda 193,6 milyar TL borçlandı

Hazine ve Maliye Bakanlığı, dün düzenlediği 1 yıl vadeli dolar cinsi devlet tahvili doğrudan satışında 71,2, 2 yıl vadeli altın tahvili doğrudan satışında 48,2 ve 2 yıl vadeli altına dayalı kira sertifikası doğrudan satışında 74,2 milyar TL borçlandı. Böylelikle, Hazine'nin bu ayki toplam iç borçlanma miktarı 351,3 milyar TL'ye ulaştı. Bu haftaki doğrudan satışların ardından Hazine, 21 Nisan'da 2 ve 5 yıl vadeli sabit kuponlu tahvil ihaleleri düzenleyerek nisan ayı iç borçlanma programını tamamlayacak. 3 aylık (Nisan – Haziran 2026) iç borçlanma stratejisi çerçevesinde Hazine, nisan ayı içerisinde 505,4 milyar TL'lik itfası karşılığında 480,1 milyar TL'lik iç borçlanma gerçekleştirmeyi planlıyor – öngörülen geri çevirme rasyosu %95. Ay başından bu yana toplam 351,3 milyar TL' borçlanan Hazine'nin, gelecek hafta düzelecek olan tahvil ihalelerinde yaklaşık 130 milyar TL tutarında satış gerçekleştirmesi beklenebilir.

Şirket ve Sektör Haberleri

VBTS kapsamında **DOGUB** payları 15 Nisan – 14 Mayıs tarihleri arasında emir paketi tedbiri ile işlem görecektir olup, **BORLS**, **KAPLM** ve **KTSKR** payları aynı tarihler arasında açığa satış ve kredili işlemlere konu edilemeyecektir.

AKMGY: Şirket bugün pay başına 12,36 TL brüt temettü dağıtacak olup, temettü verimi son kapanış fiyatına göre %3,8 düzeyindedir.

ALBRK: Banka bugün pay başına 0,26 TL brüt temettü dağıtacak olup, temettü verimi son kapanış fiyatına göre %2,9 düzeyindedir.

BEGYO: Şirket bugün pay başına 0,02 TL brüt temettü dağıtacak olup, temettü verimi son kapanış fiyatına göre %0,5 düzeyindedir.

TURSG: Şirket, sermayesini %100 bedelsiz artırarak 10 milyar TL'den 20 milyar TL'ye çıkarmak üzere SPK'ya başvuru yaptı.

ASTOR: Astor Holding, sermayenin %5,99'una karşılık gelen 59,8 milyon adet payı yurt dışı kurumsal yatırımcılara pay başına 187,5 TL fiyattan sattı. İşlem yaklaşık 11,2 milyar TL büyüklüğünde gerçekleşirken satış, önceki kapanışa göre yaklaşık %8 iskonto ile yapıldı. Şirket ayrıca, TEİAŞ'ın mobil trafo ve OG ünitesi ihalesinde 816,2 milyon TL bedelle en avantajlı teklifi verdi.

TRGYO: Şirket, Samsun'da 37 bin metrekare büyüklüğündeki arsayı 805 milyon TL bedelle satın aldı. Söz konusu tutar şirket aktiflerinin yaklaşık %0,5'ine denk gelirken, arsa üzerinde AVM ve konut projesi geliştirilmesi planlanıyor.

YYLGD: Şirketin Niğde fabrikasında 11 üretim hattından 7'sinde seri üretim başladı, 3 hattın daha Mayıs ayında devreye alınması planlanıyor. Kalan son hattın da Haziran'da devreye girmesiyle fabrikanın yılın ikinci yarısında tam kapasiteye ulaşması hedefleniyor.

HLGYO: Şirket, İstanbul Eyüpsultan Kemerburgaz'daki arsalar üzerinde proje geliştirmek amacıyla %60 pay ile Kuzu Toplu Konut ile adi ortaklık kurdu.

OZYSR: Şirket ve bağlı ortaklıkları, yurt dışından yaklaşık 7,8 milyon USD tutarında sipariş aldı.

GLRMK: Şirket, bağlı ortaklığı üzerinden Almanya'da faaliyet gösteren bir şirketi 4,7 milyon EUR bedelle satın aldı. Satın alınan şirket bünyesinde yaklaşık 91 MW kurulu güce sahip güneş enerjisi projesi geliştirilmesi planlanıyor.

PSGYO: Şirket, Emlak Konut tarafından düzenlenen Ankara Gölbaşı Taşpınar ihalesini 23 milyar TL toplam satış geliri ve %35 pay teklifiyle kazandı.

TCKRC: Şirket, Makine ve Kimya Endüstrisi'nin ihale portalına kabul edilerek ihalelere teklif verme yetkisi kazandı. İhalelerin kazanılması halinde savunma projelerinde alt yüklenici olarak yer alabilecek.

FZLGY: Şirket, bağlı ortaklığı Fuzul İnşaat'taki %98,6 payını temsil eden 34,6 milyon adet payı ana ortak Fuzul Holding'e 325 milyon TL bedelle sattı.

Yükselenler	Kapanış	Günlük (%)	Haftalık (%)
Ral Yatırım Holding	281.75	9.95	33.53
Efor Yatırım	6.12	9.87	-5.85
Borusan Boru Sanayi	568.50	7.67	10.82
Enerya Enerji	9.14	5.42	6.65
Tofaş Otomobil Fab.	298.00	5.02	18.25

Düşenler	Kapanış	Günlük (%)	Haftalık (%)
Eczacıbaşı İlaç	99.95	-8.47	-5.53
Granturk Holding	266.00	-5.59	14.41
Europen Endüstri İnşaat	5.20	-4.76	4.42
Dap Gayrimenkul Geliştirme	10.86	-4.49	-20.73
Kontrolmatik Teknoloji	9.87	-2.57	26.86

BIST 100 Para Girişi	Para Girişi (mnTL)	P.D. Oranı (%)
TUPRS	865.34	0.38%
TRALT	373.76	0.26%
AKBNK	322.00	0.20%
ASTOR	296.20	0.17%
KCHOL	279.58	0.15%

BIST 100 Para Çıkışı	Para Çıkışı (mnTL)	P.D. Oranı (%)
YKBNK	-585.15	1.26%
THYAO	-476.58	0.26%
ASELS	-407.87	0.25%
ISCTR	-342.11	0.18%
EREGL	-288.48	0.18%

Şirket ve Sektör Haberleri

AKSEN: Şirket, Afrika'daki santral projeleri için AFC ile 2032 vadeli 300 milyon USD tutarında ek kredi sözleşmesi imzalarken, mevcut 150 milyon USD'lik krediyle toplam finansman 450 milyon USD'ye ulaştı.

REEDR: Şirket, elektrikli golf araçları projesi kapsamında 10 milyon TL tutarında ilk ihracat sözleşmesini imzaladı.

OFSYM: Şirket, 600 milyon TL sermayeli kurulacak girişim sermayesi yatırım ortaklığına %10 pay ile 60 milyon TL tutarında iştirak etme kararı aldı.

AGROT: Şirket ortağı, sermayenin %4,8'ine karşılık gelen 115,9 milyon adet payı pay başına 3 TL fiyattan toptan satış yöntemiyle devredecek.

ULUFA: Şirket, sermayesini %100 bedelsiz artırarak 540 milyon TL'den 1,08 milyar TL'ye çıkarma kararı aldı.

ONRYT: Şirket, sermayesini %300 bedelsiz artırarak 62,8 milyon TL'den 251,3 milyon TL'ye çıkarmak üzere SPK'ya başvuru yaptı.

SUNTK: Şirket, kayıtlı sermaye tavanını 600 milyon TL'den yaklaşık 2,4 milyar TL'ye yükseltmek ve geçerlilik süresini 2030 sonuna kadar uzatmak üzere SPK'ya başvuru yaptı.

GIPTA: Şirket ortaklarından Bilge Grup ve CPR Enerji'nin sahip olduğu payların Tera Holding'e devri tamamlandı. Bu kapsamda Tera Holding, dolaylı olarak şirket sermayesinin yaklaşık %20'sine karşılık gelen paya sahip oldu.

DESA: Desa Deri, 2025 yılı karından pay başına 0,28 TL brüt temettü dağıtma kararı aldı.

Model Portföy

Şirket Adı	Hisse Kodu	Son Fiyat (TL)	12A Hedef Fiyat (TL)	Güncel Getiri (%)	Getiri Potansiyeli (%)	Ekleme Tarihi
Migros	MGROS	₺649.00	₺945.00	272%	46%	06-Haz-23
Türk Hava Yolları	THYAO	₺324.00	₺414.00	102%	28%	06-Haz-23
Tüpraş	TUPRS	₺267.50	₺352.00	402%	32%	06-Haz-23
Coca Cola	CCOLA	₺75.30	₺92.00	111%	22%	27-Kas-23
Mavi Giyim	MAVI	₺43.74	₺60.80	-9%	39%	27-Ağu-24
Ford Otosan	FROTO	₺106.10	₺155.00	33%	46%	28-Ağu-24
İşbank (C)	ISCTR	₺14.55	₺18.80	20%	29%	24-Ara-24
Tav Havalimanları	TAVHL	₺330.25	₺400.00	17%	21%	24-Ara-24
Turkcell	TCELL	₺116.30	₺148.00	33%	27%	24-Ara-24
Garanti	GARAN	₺140.00	₺197.60	6%	41%	09-Tem-25
Sabancı Holding	SAHOL	₺100.50	₺162.00	21%	61%	26-Ara-25
MLP Sağlık	MPARK	₺460.00	₺559.00	21%	22%	26-Ara-25
Astor Enerji	ASTOR	₺203.70	₺257.00	10%	26%	23-Şub-26

Kuruluşundan Bugüne MP Getirisi (%)

259%

Kuruluşundan Bugüne BIST 100 Endeks Getirisi (%)

164%

Kuruluşundan Bugüne MP / BIST 100 Göreceli Getiri (%)

36%

Son 1 yıl MP Getirisi (%)

47%

Son 1 yıl BIST 100 Endeks Getirisi (%)

51%

Son 1 yıl MP / BIST 100 Göreceli Getiri (%)

-3%

2026 Yılı MP Getirisi (%)

22%

2026 Yılı BIST 100 Endeks Getirisi (%)

26%

2026 Yılı MP / BIST 100 Göreceli Getiri (%)

-3%

*MP: Tacirler Model Portföy

Model Portföy Ağırlık

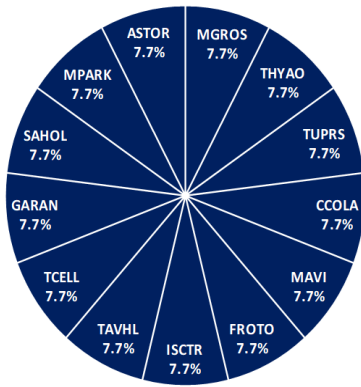

Model Portföy / BIST 100 Performans

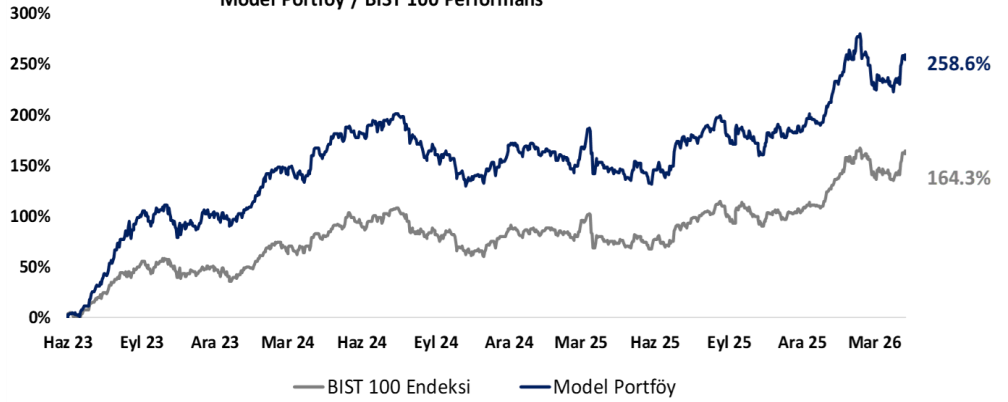

BIST 100 Teknik Analiz



Vade	Üssel H.O.	H.O. Kesişim	Trend Yönü	Trendin Gücü	En son	5 gün önce	20 gün önce
Kısa	5 günlük	5-22	Yukarı	Kuvvetlenen yükseliş	13,893	13,332	13,026
Orta	22 günlük	22-50	Yukarı	Kuvvetlenen yükseliş	13,364	13,128	13,201
Uzun	50 günlük	50-200	Yukarı	Kuvvetlenen yükseliş	13,177	13,058	13,069

XU100	Destek 3	Destek 2	Destek 1	Kapanış	Pivot	Direnç 1	Direnç 2	Direnç 3
	13,900	14,000	14,100	14,202.00	14,218.00	14,300	14,400	14,500

İndikatör Yorum

Momentum (trendin ivmesini gösterir): Momentum göstergesinin **109,77** seviyesinde bulunması ve 100 eşik değerinin belirgin şekilde üzerinde seyretmesi, endekste kısa vadeli ivmenin güçlü kaldığına ve alım eğiliminin desteklendiğine işaret etmektedir.

RSI (trendin gücünü gösterir): RSI (14) göstergesinin **68,71** seviyesinde bulunması, endeksin aşırı alım bölgesine oldukça yaklaştığını ancak henüz bu bölgeye tam olarak girmediğini, buna karşın teknik görünümde pozitif eğilimin belirgin şekilde güç kazandığını göstermektedir.

MACD (orta vadeli trend göstergesi): MACD göstergesinin **193,58** seviyesinde bulunması ve **30,81** seviyesindeki sinyal çizgisinin üzerinde seyretmesi, orta vadeli teknik görünümde toparlanmanın güçlendiğine ve yukarı yönlü trendin daha belirgin hale geldiğine işaret etmektedir. Bu yapı, kısa vadeli olumlu görünümün orta vadeli teknik görünüme de yansımaya başladığını göstermektedir.

Hareketli Ortalamalar: Endeksin 5 günlük (**13.893,78**), 22 günlük (**13.363,52**) ve 50 günlük (**13.177,39**) hareketli ortalamalarının üzerinde seyretmesi, kısa ve orta vadeli teknik görünümün olumlu olduğuna işaret etmektedir. Ayrıca fiyatın tüm ana ortalamaların üzerinde güçlü bir şekilde konumlanması, yükseliş eğiliminin kuvvet kazandığını gösterirken, söz konusu ortalamaların bundan sonraki süreçte önemli destek seviyeleri olarak izlenebileceğini düşündürmektedir.

VIOP 30 Teknik Analiz



Nisan ayı VIOP 30 endeks kontratı, geçtiğimiz işlem gününde 16.563 puan seviyesinden günlük kapanış gerçekleştirdi. Bugün yukarı yönlü hareketlerde ilk olarak 16.700 ve ardından 16.900 puan seviyelerini takip edeceğiz. Aşağı yönlü olası hareketlerde 16.400 puan seviyesi ilk destek noktamızı oluştururken, ana desteğimiz 16.200 puan seviyesi.

VIOP30	Destek 3	Destek 2	Destek 1	Kapanış	Direnç 1	Direnç 2	Direnç 3
	16.100	16.200	16.400	16.563	16.700	16.900	17.100

Günlük İşlemler

Alan	Net Adet	%	Maliyet	Toplam	Satan	Net Adet	%	Maliyet	Toplam	Kurum	T. Adet	%	Maliyet	Net
QNB YATIRIM M	5.612	17	16735,274	21.976	IS YATIRIM	12.861	38	16652,685	87.845	YAPI KRE	128.207	18	16609,501	-561
GARANTI BBVA	4.049	12	16590,207	22.305	BANK-OF-AMERI	9.402	28	16613,425	73.068	IS YATIRI	87.845	12	16611,250	-12.861
HSBC YATIRIM	3.916	12	16627,333	6.458	TEB YATIRIM	7.769	23	16523,107	51.385	BANK-OF-	73.068	10	16603,440	-9.402
INFO YATIRIM M	2.701	8	16575,326	41.215	TRIVE	1.287	4	16699,518	4.423	DENİZ YA	66.770	9	16587,517	-1.270
YATIRIM-FINANS	2.300	7	16554,710	13.436	DENİZ YATIRIM	1.270	4	16748,565	66.770	TEB YATI	51.385	7	16605,278	-7.769
DiĞER	14.946	45		0	DiĞER	935	3		0	DiĞER	318.907	44		0

Kümülatif İşlemler

Alan	Net Adet	%	Maliyet	Toplam	Satan	Net Adet	%	Maliyet	Toplam	Kurum	T. Adet	%	Maliyet	Net
YAPI KREDİ YAT	132.168	44	15822,471	4.304.83	IS YATIRIM	137.422	45	15085,916	3.500.0	YAPI KRE	4.304.832	19	15363,580	132.16
TEB YATIRIM	119.312	39	15740,254	1.283.63	BANK-OF-AMERI	58.230	19	15708,758	2.697.2	IS YATIRI	3.500.090	15	15430,506	-137.42
HSBC YATIRIM	27.453	9	15525,601	227.097	AK YATIRIM	42.222	14	15614,383	1.143.3	BANK-OF-	2.697.270	12	15427,133	-58.230
HALK YATIRIM	11.681	4	15291,185	252.587	QNB YATIRIM M	10.917	4	14445,619	531.327	TEB YATI	1.283.630	6	15428,703	119.31
TACİRLER YAT.	4.846	2	12823,222	456.366	DENİZ YATIRIM	10.240	3	17387,008	912.504	INFO YAT	1.165.375	5	15370,532	2.739
DiĞER	8.183	3		0	DiĞER	44.612	15		0	DiĞER	9.869.283	43		0

Kaynak: Matrics / Tacirler Yatırım

Pay Alım Satım ve Son İki Haftalık Yeni İş İlişkileri

Alıcı	Satıcı	Şirket	Türü	# lot	İşlem Fiyatı (TL)	İşlem sonrası sermaye içindeki payı
AHGAZ		AHGAZ	Geri Alım	252,286	23.64	2.44%
EFOR		EFOR	Geri Alım	1,000,000	5.93	0.82%
MAVI		MAVI	Geri Alım	339	43.16	1.56%
BOBET		BOBET	Geri Alım	250,000	19.50	2.11%

YENİ İŞ İLİŞKİLERİ (Son İki Hafta)

Tarih	Şirket	İş Tanımı	Toplam Sözleşme Tutarı (mn TL)	2025 1Ç Ciro (mn TL)	2025 1Ç Ciro (%)	Son 12 Ay Ciro (mn TL)	Son 12 ay Ciro (%)	Açıklama Tarihinden Bugüne Getiri (%)
13/04/2026	ARDYZ	Yeni sipariş alımı	39.0	734.6	5.31%	4,224.6	0.92%	0.00%
	BVSAN	Gezer köprülü vinç imalatı ve teslimi	26.3	163.7	16.06%	3,150.5	0.83%	0.00%
10/04/2026	FORTE	Orman Bakanlığı ile sözleşme	21.3	280.0	7.59%	2,437.6	0.87%	-0.41%
09/04/2026	EKOS	Yeni sözleşme imzalanması	356.5	216.2	164.88%	2,323.0	15.34%	-1.08%
	KLYPV	Güneş hücrelerinin satışı	67.7	1,812.6	3.73%	8,121.3	0.83%	1.64%
	CWENE	Arazi tipi güneş enerjisi santrali kurulumu	2,925.1	2,866.9	102.03%	16,355.8	17.88%	3.69%
	CEOEM	Spor organizasyonu ihalesi	689.5	11.5	5982.45%	884.6	77.95%	-2.91%
08/04/2026	GESAN	Oyak enerji ile sözleşme	9,160.6	4,517.5	202.78%	20,597.2	44.47%	3.29%
	GATEG	Yeni sözleşme imzalanması	305.0	2.8	10922.99%	400.4	76.17%	8.76%

FX Teknik Analiz

USD/TRY

USD/TRY yükselen kanalın alt bandına yakın seviyelerde yükselen hareketini sürdürmeye devam ediyor. Teknik göstergeler, kanal alt bandına denk geçen 44,65 seviyesi aşağı yönlü kırılmadığı müddetçe kurdaki kademeli yükseliş eğiliminin korunabileceğine işaret ediyor. Kurda 44,75 ve 44,85 seviyeleri direnç, 44,50, 44,40 ve 44,30 destek olarak takip ediliyor.

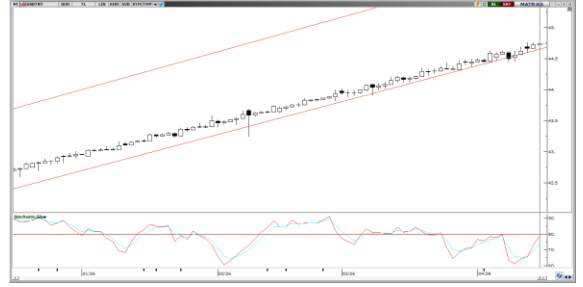

EUR/TRY

Yükseliş eğilimini koruyan EUR/TRY, bu sabah saatlerinde 52,78 seviyesi civarında işlem görüyor. Teknik göstergeler, 52,50 seviyesi üzerinde kalıcılık sağlanması halinde yükselişin 53,00 seviyesine doğru devam edebileceğine işaret ediyor. Aşağıda 52,50, 51,85 ve 51,70 seviyeleri kısa vadeli destek; yukarıda ise 52,75 ve 53,00 seviyeleri direnç olarak öne çıkıyor.



XAU/USD

100 günlük hareketli ortalamadan (4.700\$) kendine destek bulup yukarı yönlü hareketine devam eden altın bu sabah 4.825\$ seviyesinden işlem görüyor. Yukarıda 50 günlük ortalamanın geçtiği 4.900\$ civarı kısa vadede önemli direnç olarak karşımıza çıkıyor. Yükselişlerin devamı açısından bu ortalamanın aşılması önem arz ederken, aşağıda 100 günlük ortalamanın geçtiği 4.700\$ öncesinde 4.788\$ ve 4.735\$ destekleri yer alıyor.



XAG/USD

Gümüş, 50 ve 100 günlük hareketli ortalamalarını yukarı yönlü kırmasının ardından yükselişini 81\$ seviyesine kadar taşıdı. Kısa vadeli teknik göstergeler, bu seviye yakınında sınırlı tepki satışlarının görülebileceğine işaret ediyor. Yükseliş kanalının üst bandına denk gelen 81\$ seviyesinin aşılması, yükseliş eğiliminin devamı açısından kritik. Aşağıda 77,25\$, 74\$ ve 71\$ seviyeleri destek; yukarıda ise 81\$, 82,40\$ ve 84,10\$ seviyeleri direnç olarak izleniyor.



BİST-100 endeksine dahil hisse senetleri için tahmini işlem aralıkları

	Son Fiyat	Destek 3	Destek 2	Destek 1	Pivot	Direnç 1	Direnç 2	Direnç 3
AEFES	18.90	17.91	18.14	18.52	18.75	19.13	19.36	19.74
AGHOL	30.86	29.63	29.93	30.39	30.69	31.15	31.45	31.91
AKBNK	78.45	72.75	74.95	76.70	78.90	80.65	82.85	84.60
AKSA	10.32	10.10	10.18	10.25	10.33	10.40	10.48	10.55
AKSEN	83.70	79.55	80.80	82.25	83.50	84.95	86.20	87.65
ALARK	94.25	91.20	91.95	93.10	93.85	95.00	95.75	96.90
ALTNY	15.85	14.82	15.30	15.58	16.06	16.34	16.82	17.10
ANSGR	27.84	26.52	26.88	27.36	27.72	28.20	28.56	29.04
ARCLK	117.80	111.53	114.07	115.93	118.47	120.33	122.87	124.73
ASELS	411.75	388.33	398.42	405.08	415.17	421.83	431.92	438.58
ASTOR	203.70	193.07	196.63	200.17	203.73	207.27	210.83	214.37
BALSU	14.80	13.82	14.07	14.44	14.69	15.06	15.31	15.68
BIMAS	752.00	722.50	733.00	742.50	753.00	762.50	773.00	782.50
BRSAN	568.50	491.67	511.83	540.17	560.33	588.67	608.83	637.17
BRYAT	2169.00	1,995.33	2,053.67	2,111.33	2,169.67	2,227.33	2,285.67	2,343.33
BSOKE	35.70	34.39	34.75	35.23	35.59	36.07	36.43	36.91
BTCIM	6.76	6.37	6.55	6.65	6.83	6.93	7.11	7.21
CANTE	1.64	1.58	1.60	1.62	1.64	1.66	1.68	1.70
COLLA	75.30	71.73	73.17	74.23	75.67	76.73	78.17	79.23
CIMSA	53.40	50.80	51.80	52.60	53.60	54.40	55.40	56.20
CVKMD	35.86	34.87	35.27	35.57	35.97	36.27	36.67	36.97
CWENE	34.70	31.10	32.30	33.50	34.70	35.90	37.10	38.30
DAPGM	10.86	9.99	10.43	10.64	11.08	11.29	11.73	11.94
DOAS	189.90	183.47	186.23	188.07	190.83	192.67	195.43	197.27
DOHOL	21.80	21.07	21.31	21.55	21.79	22.03	22.27	22.51
DSTKF	2115.00	2,009.00	2,033.00	2,074.00	2,098.00	2,139.00	2,163.00	2,204.00
ECILC	99.95	87.37	93.58	96.77	102.98	106.17	112.38	115.57
EFOR	6.12	5.24	5.41	5.77	5.94	6.30	6.47	6.83
EKGYO	21.16	20.25	20.57	20.87	21.19	21.49	21.81	22.11
ENERY	9.14	8.40	8.57	8.86	9.03	9.32	9.49	9.78
ENJSA	123.70	114.97	117.23	120.47	122.73	125.97	128.23	131.47
ENKAI	104.60	94.90	98.20	101.40	104.70	107.90	111.20	114.40
EREGL	31.46	29.72	30.46	30.96	31.70	32.20	32.94	33.44
EUPWR	43.90	41.25	42.41	43.15	44.31	45.05	46.21	46.95
EUREN	5.20	4.52	4.86	5.03	5.37	5.54	5.88	6.05
FENER	3.08	2.83	2.90	2.99	3.06	3.15	3.22	3.31
FROTO	106.10	100.77	102.43	104.27	105.93	107.77	109.43	111.27
GARAN	140.00	131.07	134.53	137.27	140.73	143.47	146.93	149.67
GENIL	10.44	10.06	10.21	10.33	10.48	10.60	10.75	10.87
GESAN	50.20	47.80	48.90	49.55	50.65	51.30	52.40	53.05
GLRMK	226.20	207.70	216.40	221.30	230.00	234.90	243.60	248.50
GRSEL	316.75	306.58	309.42	313.08	315.92	319.58	322.42	326.08
GRTHO	266.00	220.50	238.00	252.00	269.50	283.50	301.00	315.00
GSRAY	1.10	1.07	1.08	1.09	1.10	1.11	1.12	1.13
GUBRF	492.50	471.42	476.33	484.42	489.33	497.42	502.33	510.42
HALKB	39.78	37.05	38.09	38.93	39.97	40.81	41.85	42.69
HEKTS	3.13	2.97	3.01	3.07	3.11	3.17	3.21	3.27
ISCTR	14.55	13.34	13.81	14.18	14.65	15.02	15.49	15.86
ISMEN	44.98	42.72	43.26	44.12	44.66	45.52	46.06	46.92
IZENR	9.87	9.22	9.42	9.64	9.84	10.06	10.26	10.48

BİST-100 endeksine dahil hisse senetleri için tahmini işlem aralıkları

	Son Fiyat	Destek 3	Destek 2	Destek 1	Pivot	Direnç 1	Direnç 2	Direnç 3
KCHOL	206.30	201.67	203.83	205.07	207.23	208.47	210.63	211.87
KLRHO	109.50	97.37	102.03	105.77	110.43	114.17	118.83	122.57
KONTR	9.87	8.92	9.29	9.58	9.95	10.24	10.61	10.90
KRDMD	35.40	33.18	34.20	34.80	35.82	36.42	37.44	38.04
KTLEV	83.20	76.12	78.13	80.67	82.68	85.22	87.23	89.77
KUYAS	86.95	80.70	82.45	84.70	86.45	88.70	90.45	92.70
MAGEN	41.30	38.48	39.18	40.24	40.94	42.00	42.70	43.76
MAVI	43.74	42.11	42.61	43.17	43.67	44.23	44.73	45.29
MGROS	649.00	632.00	639.00	644.00	651.00	656.00	663.00	668.00
MIATK	40.00	39.03	39.49	39.75	40.21	40.47	40.93	41.19
MPARK	460.00	437.42	443.83	451.92	458.33	466.42	472.83	480.92
OBAMS	8.18	7.94	8.04	8.11	8.21	8.28	8.38	8.45
ODAS	6.75	6.35	6.53	6.64	6.82	6.93	7.11	7.22
OTKAR	398.00	383.42	388.33	393.17	398.08	402.92	407.83	412.67
OYAKC	25.66	24.71	24.99	25.33	25.61	25.95	26.23	26.57
PAHOL	1.57	1.51	1.54	1.55	1.58	1.59	1.62	1.63
PASEU	120.80	117.47	119.13	119.97	121.63	122.47	124.13	124.97
PATEK	20.22	18.94	19.41	19.81	20.28	20.68	21.15	21.55
PETKM	22.06	21.12	21.46	21.76	22.10	22.40	22.74	23.04
PGSUS	187.10	182.17	183.83	185.47	187.13	188.77	190.43	192.07
PSGYO	2.42	2.28	2.33	2.38	2.43	2.48	2.53	2.58
QUAGR	3.57	3.28	3.36	3.46	3.54	3.64	3.72	3.82
RALYH	281.75	218.67	231.28	256.52	269.13	294.37	306.98	332.22
REEDR	7.56	7.26	7.40	7.48	7.62	7.70	7.84	7.92
SAHOL	100.50	96.72	98.03	99.27	100.58	101.82	103.13	104.37
SARKY	28.42	26.48	27.22	27.82	28.56	29.16	29.90	30.50
SASA	2.72	2.48	2.53	2.63	2.68	2.78	2.83	2.93
SISE	48.08	46.28	47.04	47.56	48.32	48.84	49.60	50.12
SKBNK	12.70	12.18	12.35	12.52	12.69	12.86	13.03	13.20
SOKM	53.15	50.53	51.52	52.33	53.32	54.13	55.12	55.93
TABGD	256.75	247.08	249.92	253.33	256.17	259.58	262.42	265.83
TAVHL	330.25	316.42	321.08	325.67	330.33	334.92	339.58	344.17
TCELL	116.30	112.53	114.17	115.23	116.87	117.93	119.57	120.63
THYAO	324.00	313.17	316.33	320.17	323.33	327.17	330.33	334.17
TKFEN	120.50	113.93	115.97	118.23	120.27	122.53	124.57	126.83
TOASO	298.00	273.50	280.00	289.00	295.50	304.50	311.00	320.00
TRALT	45.70	40.44	41.78	43.74	45.08	47.04	48.38	50.34
TRENJ	97.45	91.42	92.88	95.17	96.63	98.92	100.38	102.67
TRMET	137.00	127.63	129.87	133.43	135.67	139.23	141.47	145.03
TSKB	12.22	11.60	11.81	12.02	12.23	12.44	12.65	12.86
TTKOM	62.70	60.55	61.40	62.05	62.90	63.55	64.40	65.05
TUKAS	2.40	2.33	2.35	2.38	2.40	2.43	2.45	2.48
TUPRS	267.50	249.58	255.17	261.33	266.92	273.08	278.67	284.83
TUREX	8.16	7.83	7.95	8.06	8.18	8.29	8.41	8.52
TURSG	13.51	12.98	13.12	13.31	13.45	13.64	13.78	13.97
ULKER	120.30	116.13	117.17	118.73	119.77	121.33	122.37	123.93
VAKBN	34.26	32.23	32.99	33.63	34.39	35.03	35.79	36.43
VESTL	28.16	27.43	27.67	27.91	28.15	28.39	28.63	28.87
YKBNK	37.68	34.64	35.88	36.78	38.02	38.92	40.16	41.06
ZOREN	2.95	2.87	2.89	2.92	2.94	2.97	2.99	3.02

Dip Zirve Analizi (BİST-50 endeksine dahil hisse senetleri için)

Hisse Senedi	Son Fiyat (TL)	52 hafta		Yılbaşından beri		Dipten uzaklık		Zirveye yakınlık		Dipten uzaklık sıralaması		Zirveye yakınlık sıralaması	
		En düşük	En Yüksek	En düşük	En Yüksek	52 hafta	YBB	52 hafta	YBB	52 hafta	YBB	52 hafta	YBB
AEFES	18.90	13.25	23.28	13.25	23.28	%43	%43	%23	%23	18.00	14.00	16.00	16.00
AKBNK	78.45	46.39	90.60	46.39	90.60	%69	%69	%15	%15	31.00	31.00	25.00	26.00
ALARK	94.25	75.15	117.00	73.11	117.00	%25	%29	%24	%24	6.00	6.00	14.00	14.00
ARCLK	117.80	99.65	147.50	99.65	152.40	%18	%18	%25	%29	3.00	3.00	13.00	10.00
ASELS	411.75	116.05	429.00	72.11	429.00	%255	%471	%4	%4	49.00	49.00	43.00	43.00
ASTOR	203.70	80.60	215.70	80.60	215.70	%153	%153	%6	%6	46.00	46.00	39.00	39.00
BIMAS	752.00	436.48	763.50	394.02	763.50	%72	%91	%2	%2	34.00	35.00	49.00	49.00
BRSAN	568.50	297.50	789.00	297.50	789.00	%91	%91	%39	%39	37.00	36.00	8.00	8.00
BTCIM	6.76	3.36	7.09	3.36	7.09	%101	%101	%5	%5	40.00	38.00	42.00	42.00
CANTE	1.64	1.21	2.41	1.10	2.41	%35	%49	%47	%47	13.00	21.00	4.00	5.00
CCOLA	75.30	45.14	80.40	45.14	80.40	%67	%67	%7	%7	29.00	29.00	37.00	37.00
CIMSA	53.40	40.55	56.63	40.55	56.63	%32	%32	%6	%6	11.00	9.00	38.00	38.00
DOAS	189.90	151.95	228.85	137.56	228.85	%25	%38	%21	%21	5.00	12.00	18.00	20.00
DSTKF	2,115.00	134.10	2200.00	51.65	2200.00	%1477	%3995	%4	%4	50.00	50.00	44.00	44.00
EKGYO	21.16	10.69	27.12	10.69	27.12	%98	%98	%28	%28	39.00	37.00	10.00	11.00
ENKAI	104.60	55.64	108.00	42.86	108.00	%88	%144	%3	%3	36.00	43.00	46.00	46.00
EREGL	31.46	20.63	32.72	19.91	32.72	%53	%58	%4	%4	25.00	27.00	45.00	45.00
FROTO	106.10	71.54	130.91	71.54	130.91	%48	%48	%23	%23	21.00	20.00	15.00	15.00
GARAN	140.00	94.91	163.11	94.91	163.11	%48	%48	%17	%17	20.00	19.00	23.00	24.00
GUBRF	492.50	212.20	566.50	212.20	566.50	%132	%132	%15	%15	44.00	42.00	26.00	27.00
HALKB	39.78	19.13	52.50	16.15	52.50	%108	%146	%32	%32	41.00	44.00	9.00	9.00
HEKTS	3.13	2.76	5.27	2.76	5.27	%13	%13	%68	%68	2.00	2.00	3.00	3.00
ISCTR	14.55	9.66	17.46	9.66	17.46	%51	%51	%20	%20	24.00	24.00	19.00	21.00
KCHOL	206.30	128.88	220.84	128.88	220.84	%60	%60	%7	%7	28.00	28.00	36.00	36.00
KONTR	9.87	7.61	20.61	7.61	20.75	%30	%30	%109	%110	9.00	7.00	1.00	1.00
KRDMD	35.40	21.16	39.24	21.16	39.24	%67	%67	%11	%11	30.00	30.00	32.00	32.00
KUYAS	86.95	32.70	88.20	19.62	88.20	%166	%343	%1	%1	48.00	48.00	50.00	50.00
MAVI	43.74	29.92	50.75	29.83	50.75	%46	%47	%16	%16	19.00	18.00	24.00	25.00
MGROS	649.00	412.49	698.50	412.49	698.50	%57	%57	%8	%8	27.00	26.00	35.00	35.00
MIATK	40.00	26.78	47.16	26.78	48.50	%49	%49	%18	%21	22.00	22.00	21.00	18.00
OYAKC	25.66	18.62	28.56	18.62	31.52	%38	%38	%11	%23	14.00	11.00	31.00	17.00
PASEU	120.80	45.80	175.00	28.20	175.00	%164	%328	%45	%45	47.00	47.00	6.00	6.00
PETKM	22.06	15.61	22.48	15.18	22.48	%41	%45	%2	%2	16.00	16.00	47.00	47.00
PGSUS	187.10	167.30	274.50	167.30	287.25	%12	%12	%47	%54	1.00	1.00	5.00	4.00
SAHOL	100.50	70.57	113.18	70.57	113.18	%42	%42	%13	%13	17.00	13.00	28.00	29.00
SASA	2.72	2.13	5.66	2.13	5.66	%28	%28	%108	%108	8.00	5.00	2.00	2.00
SISE	48.08	31.94	50.90	31.94	50.90	%51	%51	%6	%6	23.00	23.00	40.00	40.00
TAVHL	330.25	212.80	369.00	212.80	369.00	%55	%55	%12	%12	26.00	25.00	29.00	30.00
TCELL	116.30	83.02	129.60	81.29	129.60	%40	%43	%11	%11	15.00	15.00	30.00	31.00
THYAO	324.00	246.66	352.50	246.66	352.50	%31	%31	%9	%9	10.00	8.00	34.00	34.00
TOASO	298.00	140.42	326.97	140.42	326.97	%112	%112	%10	%10	43.00	41.00	33.00	33.00
TRALT	45.70	21.66	64.00	21.54	64.00	%111	%112	%40	%40	42.00	40.00	7.00	7.00
TRMET	137.00	69.85	174.20	65.15	174.20	%96	%110	%27	%27	38.00	39.00	11.00	12.00
TSKB	12.22	9.66	14.05	9.15	14.05	%26	%34	%15	%15	7.00	10.00	27.00	28.00
TTKOM	62.70	47.48	75.65	43.14	75.65	%32	%45	%21	%21	12.00	17.00	17.00	19.00
TUPRS	267.50	108.35	272.50	107.49	272.50	%147	%149	%2	%2	45.00	45.00	48.00	48.00
TURSG	13.51	7.35	14.20	7.35	14.20	%84	%84	%5	%5	35.00	34.00	41.00	41.00
ULKER	120.30	96.50	141.70	96.50	141.70	%25	%25	%18	%18	4.00	4.00	22.00	23.00
VAKBN	34.26	19.92	43.06	19.92	43.06	%72	%72	%26	%26	33.00	33.00	12.00	13.00
YKBNK	37.68	21.92	44.50	21.92	44.50	%72	%72	%18	%18	32.00	32.00	20.00	22.00

YBB: Yılbaşından bugüne

Künye

Tacirler Yatırım Araştırma ve İçerik Yönetimi

Serhan Yenigün

Müdür

serhan.yenigun@tacirler.com.tr

Ekin Çınar

Başekonomist

ekin.cinar@tacirler.com.tr

Oğuzhan Kaymak

Tüm hisse kapsamı ve içerik yönetimi

oguzhan.kaymak@tacirler.com.tr

Özgür Tosun

Holdingleler, enerji (rafineri ve petrokimya),
perakende (gıda, giyim, elektronik)

ozgur.tosun@tacirler.com.tr

Anıl Deniz Altiay

İletişim, sağlık ve ilaç, sigorta &
Küresel piyasalar

deniz.altiay@tacirler.com.tr

Berk Demirpolat

Dayanıklı tüketim, beyaz eşya, gıda

berk.demirpolat@tacirler.com.tr

Ömer Tarman

Veritabanı sorumlusu, çimento, GYO

omer.tarman@tacirler.com.tr

Yatırım Merkezlerimiz

Genel Müdürlük

Nispetiye Cad. B-3 Blok Kat: 9 Akmerkez Etiler - İSTANBUL
0 212 355 46 46

Adana	Cemal Paşa Mah. Gazipaşa Bul. Cemal Uğurlu Apt. Kat: 1 D: 4	(0 322) 457 77 55
Akatlar İrtibat Bürosu	Esentepe Mahallesi Büyükdere Caddesi Levent N199 İç Kapı N16 Şişli - İstanbul	(0 212) 355 46 46
Alsancak	Şehit Nevres Bulvarı Eczacıbaşı Apartmanı No: 7 Kat: 2 Daire: 5 Pasaport Alsancak - Konak	(0 232) 241 24 50
Ankara	Remzi Oğuz Arık Mah. Tunalı Hilmi Cad. Yaprak Apt. No: 94 Kat: 2 D: 9 Kavaklıdere Çankaya	(0 312) 435 18 36
Antalya	Şirinyalı Mah. İsmet Gökşen Cad. Özden Apt. No:82/6 Muratpaşa	(0 242) 248 45 20
Bakırköy	İstanbul Cad. Bakırköy İş Merkezi No: 6 Kat: 4 D: 14 Bakırköy	(0 212) 570 52 59
Bodrum	Konacık Mahallesi, Atatürk Bulvarı, Arbor-Abdullah Ünal Çabuk İş Merkezi No: 285/1-A6 Bodrum	(0 212) 355 46 46
Bursa	Konak Mah. Barış (120) Sokak , Ofis Artı Binası, Dış kapı No:3 Daire:33 Nilüfer-BURSA	(0 224) 225 64 10
Çankaya	Çankaya Mahallesi Cinnah Caddesi Cinnah Apartmanı No: 55 D: 7-8 Çankaya / ANKARA	(0 212) 355 46 46
Çukurambar	Kızılırmak Mah.Ufuk Üniversitesi Cad. Next Level Loft Ofis No: 4/65 Kat: 24 Söğütözü Çankaya	(0 312) 909 87 70
Denizli	Urhan İş Merkezi 2. Ticari Yol Daire 26 Kat: 6 Bayramyeri	(0 258) 265 87 85
Erenköy	Bağdat Cad. Çubukçu Apt. No: 333 Kat: 2 D: 4 Kadıköy	(0 216) 348 82 82
Gaziantep	İncilipinar Mah. Gazimuhtarpaşa Bul. Kepkepzade Park İş Merkezi B Blok No: 18 Kat: 1 D: 5	(0 342) 232 35 35
Girne	Ziya Rızki Cad. Şehit Necati Gürkaya Sok. Kat: 1 D: 1 Girne - KKTC	(0 392) 815 14 55-0533 889 15 51
İzmir	Kültür Mahallesi, Cumhuriyet Bulvarı No:137 Cumhuriyet Apt. K:5 D:12 Konak – İzmir	(0 232) 445 01 61
İzmit	Hürriyet Cad. Kaya İşhanı No: 39/5 İzmit	(0 262) 323 11 33
Karadeniz Ereğli	Bağlık Mahallesi Karanfil Sokak No:16/A Karadeniz Ereğli – Zonguldak	(0 372) 316 40 50
Karşıyaka	Yalı Mahallesi Ahmet Kemal Baysak Bulvarı No:42 D:11	(0 232) 241 19 24
Kartal	Üsküdar Cad. Cevat Kayacan Apt. No: 26 Kat: 4 D: 8 Kartal	(0 216) 306 22 71-306 22 06
Kayseri	Hunat Mah. Nuh Mehmet Baldöktü Sok. Gürcüoğlu Plaza No: 5 K: 3 D: 11 Melikgazi	(0 352) 221 08 68-222 82 51
Marmaris İrtibat Bürosu	Kemeraltı Mah. Orgeneral Mustafa Muğlalı Cad. Güven Apt. No: 22 D: 2 Marmaris	(0 252) 321 08 00
Merkez Şube	Akat Mahallesi Meydan Caddesi B Blok No: 16 D: 7 (Eski No D: 9) Beşiktaş	(0 212) 355 46 46
Mersin	İnönü Mah. 1401 Sok. No:32 Pozcu Evo Kat:2 No:10-11 Yenişehir Mersin	(0 324) 238 11 89
Trabzon İrtibat Bürosu	Kemerkaya Mahallesi Halkevi Cad. Mandıralı İş Merkezi No: 4 Daire: 4 Ortahisar	(0 462) 432 24 50

Uyarı Notu

Bu raporda yer alan yatırım bilgi, yorum ve tavsiyeleri, yorum ve tavsiyede bulunanların kişisel görüşlerine dayanmakta olup finansal bilgi ve genel yatırım tavsiyesi kapsamında hazırlanmıştır ve hiçbir şekilde yatırım danışmanlığı kapsamında değildir. Yatırım danışmanlığı hizmeti; yetkili kuruluşlar tarafından kişilerin risk ve getiri tercihleri dikkate alınarak kişiye özel sunulmaktadır. Burada yer alan yorum ve tavsiyeler ise genel niteliktedir. Bu tavsiyeler, mali durumunuz ile risk ve getiri tercihlerinize uygun olmayabilir. Bu nedenle, sadece burada yer alan bilgilere dayanarak yatırım kararı verilmesi beklentilerinize uygun sonuçlar doğurmayabilir.

Yatırım Danışmanlığı hizmeti talep edilmesi halinde; yatırımcının Tacirler Yatırım Menkul Değerler A.Ş. ile Yatırım Danışmanlığı sözleşmesi imzalamış olması, Yerindelik Testi'ni tamamlamış ve risk grubunun belirlemiş olması zorunludur.

Bu raporda yer alan her türlü bilgi, yorum ve tavsiye uygunluk testi ile tespit edilecek risk grubunuz ve getiri beklentiniz ile uyumlu olmayabilir. Dolayısıyla, uygunluk testi neticesinde risk grubunuz tespit edilmeden sadece burada yer alan bilgilere dayanılarak yatırım kararı verilmesi amaç, bilgi ve tecrübenize uygun sonuçlar doğurmayabilir.

Bu rapor herhangi bir sürede belirli bir getirinin sağlanacağına dair bir taahhüt içermemekte olup, zaman içerisinde piyasa koşullarında meydana gelen değişiklikler nedeniyle yorum ve tavsiyelerde değişiklikler söz konusu olabilir. Bu raporda bahsedilen yatırım araçlarının fiyatları ve değerleri yatırımcıların menfaatlerine aykırı olarak hareket edebilir ve netice itibarıyla yatırımcılar anaparalarını kaybetme riski ile karşı karşıya kalabilirler. Bu raporda yer alan geçmiş performans verileri gelecekte elde edilecek sonuçların bir garantisi olarak kabul edilemez.

Bu raporda yer alan tüm bilgiler ve görüşler yatırımcıları bilgilendirmek amacıyla, Tacirler Yatırım Menkul Değerler A.Ş. tarafından güncel ve güvenilir kaynaklardan temin edilmiş olmakla beraber, Tacirler Yatırım Menkul Değerler A.Ş. söz konusu bilgilerin doğru ve tam olduğunu taahhüt etmemektedir. Raporlardaki yorumlardan, bilgilerin tam veya doğru olmaması ve/veya güncellenme nedeniyle doğabilecek maddi ve manevi zararlardan Tacirler Yatırım Menkul Değerler A.Ş. ve çalışanları sorumlu tutulamaz.

Bu rapor, sadece gönderildiği kişilerin kullanımı içindir. Bu raporun tümü veya bir kısmı Tacirler Yatırım Menkul Değerler A.Ş.'nin yazılı izni olmadan çoğaltılamaz, yayınlanamaz veya üçüncü kişilere gösterilemez, ticari amaçla kullanılamaz. Aksi halde, Tacirler Yatırım Menkul Değerler A.Ş. uğramış olduğu bütün zarar ve ziyanı talep etme hakkını saklı tutar.