

## Güne Başlarken

Günaydın. Maalesef, yeni haftaya Orta Doğu'da artan jeopolitik tansiyonla başlıyoruz. İran ve İsrail arasında karşılıklı füze ve savaş uçaklarıyla yapılan saldırılar sonrasında petrol fiyatları %4'e yakın yükselirken borsalarda da satış baskısı yaşanıyor. ABD'de, Cuma günü güçlü istihdam verileri sonrasında Fed'den faiz artırım beklentileri Mart 2027'den Aralık 2026'ya kadar öne çekildi. Bu nedenle, ABD borsaları %1,4 - %4,2 arasında ciddi düşüşler yaşamıştı ve ABD vadeliileri bu sabah denge arıyor; ancak, Avrupa vadeliileri haftaya %1'e yakın aşağıda başlıyor. Asya borsaları da yine genel olarak satıcı. Borsa İstanbul'da da Cuma günü yurt dışı piyasalara paralel zayıf bir seyir vardı ve %1,3 düşüşle 13.694 puandan haftayı tamamladık. Yeni haftaya da zayıf bir başlangıç bekliyoruz. Cuma günü endekse en fazla pozitif katkı sağlayan ilk beş şirket **TUPRS, DSTKF, BIMAS, BRSAN, ASELS**; endekse negatif etki edenler ise **AKBNK, YKBNK, ISCTR, MAGEN, EREGL** oldu. Son bir haftada düzenli para girişi ile dikkat çeken şirketler ise **THYAO, BRSAN, EREGL, TOASO, GESAN ve ISDMR**. SPK'nın, Borsa İstanbul'da işlem gören şirketlerin fiili dolaşımdaki pay oranı hesaplamasında düzenlemeye gitmesi gelecek haftadan itibaren endeksler kapsamında bazı değişiklikler getirecektir. Bu düzenlemenin de BIST'te hisse bazlı etkileri olmasını bekliyoruz. Teknik açıdan 13.600 / 13.660, 13.450 ve 13.000 destekleri ile 13.900 ve 14.000 / 14.200 dirençleri izlenebilir. Günün ajandası sakin, haftanın devamında içerde ve Avrupa'da merkez bankası faiz kararları ile ABD'de enflasyon verileri izlenecek. Son olarak, Türkiye 5 yıl vadeli CDS primleri güne 242 baz puandan başlıyor.

## Ekonomik Takvim

- 18:30 | **ABD** | 6 Aylık Bono İhalesi |

PIYASALAR			
Yurtiçi	Kapanış	1 gün (%)	1 hafta (%)
BIST 100	13,694.19	-1.28	0.23
BIST 30	15,514.55	-1.05	0.13
BIST 50	12,152.96	-1.09	0.19
BIST Tüm	17,571.92	-1.04	0.53
BIST Banka	15,693.50	-3.62	1.25
BIST Ulaştırma	36,462.63	-1.13	-0.02
BIST Sınai	18,168.68	-1.15	0.46

Yurtdışı Endeksler			
	Son	1 gün (%)	1 hafta (%)
Nasdaq	25,709.43	-4.2%	-5.1%
Dax	24,759.05	-0.8%	-1.0%
Cac 40	8,218.24	-0.3%	0.9%
FTSE 100	10,368.05	0.1%	0.3%

Hazine Tahvilleri			
	Son	Günlük D. (%)	YBB D. (%)
TR 10 Yıllık Tahvil	28.09	-4.57	12.73
GER 10 Yıllık Tahvil	3.04	0.00	6.29
ABD 10 Yıllık Tahvil	4.58	0.07	9.78
ITA 10 Yıllık Tahvil	3.84	0.52	8.17
FR 10 Yıllık Tahvil	3.69	0.00	3.68
UK 10 Yıllık Tahvil	4.90	0.02	9.42

Döviz			
	Son	Günlük D. (%)	YBB D. (%)
USDTRY	46.10	0.11	7.32
EURTRY	53.15	0.19	5.14
GBPTRY	61.48	-0.04	6.22
BRENT (\$)	96.42	4.70	58.37
XAUUSD (\$)	4303.81	-0.57	-0.22
XAGUSD (\$)	67.04	-1.27	-5.69
COPPER (\$)	6.27	0.43	11.11
XPTUSD (\$)	1762.34	-0.99	-14.22

## GÜNLÜK TEKNİK ANALİZ BAZLI HİSSE ÖNERİLERİ

Hisse	ALIM Aralığı	SATIM Aralığı (TP)	Zarar KES (SL)
TUPRS	238.70 - 242.00	245.60 - 250.25	237.00
BRSAN	618.50 - 627.00	636.50 - 649.00	614.00
TOASO	291.50 - 295.25	299.75 - 305.75	289.50
SOKM	47.64 - 48.30	49.02 - 49.96	47.32

## HAFTALIK TEKNİK ANALİZ BAZLI HİSSE ÖNERİLERİ

Hisse	ALIM Aralığı	SATIM Aralığı (TP)	Zarar KES (SL)
BIMAS	373.50 - 379.00	391.50 - 404.75	365.75
KCHOL	187.10 - 189.80	196.10 - 202.80	183.20
SISE	44.36 - 45.02	46.48 - 48.08	43.44
AKSA	10.54 - 10.69	11.04 - 11.42	10.32

## Global Piyasalarda Öne Çıkanlar

Jeopolitik risk primi yeniden yukarı taşınırken, İran-İsrail hattındaki karşılıklı saldırılar kırılğan ateşkesin bozulabileceği endişesini artırıyor. İsrail'in İran'ın batı ve merkezindeki askeri hedefleri vurduğunu duyurması ve İran'dan İsrail'e füze atışlarının gelmesiyle Brent ve WTI tarafında haftaya %4'ün üzerinde artışlar ile başlıyoruz. Beyaz Saray, ateşkes sürecinde İsrail'in İran'dan fırlatılan bir füzenin hedefi olması sonrası Trump'ın bilgilendirildiğini doğrularken, Trump "füzelerin müzakerelere yardımcı olmadığını" söyleyip Tahran'a masaya dönmeleri çağırısı yaptı. Buna karşın İran cephesinden saldırılarına misilleme vurgusu ve daha yıkıcı karşılık verebiliriz uyarıları, sürecin Lübnan ayağı üzerinden yeniden gerilebileceğine işaret ediyor. Arz tarafında OPEC+'ın üretim artışı kararına rağmen Hürmüz'ün kapalı kalması ve bazı üreticilerin kapasite sorunları nedeniyle kararın etkisinin sınırlı kalabileceği değerlendirilirken, piyasa fiyatlaması kısa vadede "arz riski-enflasyon" kanalına yeniden odaklanmış durumda. Makro tarafta ise güçlü ABD istihdam verisi sonrası faiz artışı beklentileri yükselirken Trump, Warsh'ın ilk FOMC toplantısı öncesi "faiz artırmak için neden yok, hatta düşürmeliyiz" diyerek siyasi baskının tonunu artırdı. Avrupa'da da AMB'nin bu hafta olası bir faiz artışıyla 2011 benzeri "erken sıkılaştırma" riskini gündeme getirebileceği tartışılıyor. Bu çerçevede küresel risk iştahı zayıflarken ABD vadeliinde karışık, Avrupa endeks vadeliinde ise negatif görünüm öne çıkıyor. Enerji şokunun uzaması halinde hem büyüme hem de enflasyon görünümüne dair belirsizliklerin riskli varlıklar üzerindeki baskıyı canlı tutması bekleniyor. Bugün yurt dışı ajandada, TSİ 09:00'da Almanya nisan ayı aylık ve yıllık fabrika siparişleri verileri açıklanacak. TSİ 11:30'da ise Euro Bölgesi haziran ayı Sentix yatırımcı güven endeksi takip edilecek. ABD tarafında öne çıkan önemli bir veri bulunmuyor.

### Küresel Borsalar:

ABD borsaları haftanın son işlem gününde negatif kapanırken, Dow Jones endeksi günü, %1,35 azalarak 50.866,78 puanda tamamladı. S&P 500 endeksi %2,64 negatif seyrederek 7.383,74 puanda ve Nasdaq endeksi %4,18 düşüşle 25.709,43 puanda tamamladı. Bu sabah ABD vadeliinde karışık bir resim ön planda.

Avrupa borsaları da haftanın son işlem gününde negatif bir seyirle kapattı. Gösterge endeks Stoxx Europe 600, %0,29 azalarak 622,66 puan oldu. İtalya'da FTSE MIB 30 endeksi %0,56 düşerek 49.893,05, Fransa'da CAC 40 endeksi %0,32 düşerek 8.218,24 ve İngiltere'de FTSE 100 endeksi %0,07 kazançla 10.368,05 puandan kapandı. Almanya'da DAX 40 endeksi %0,75 değer kaybederek 24.759,05 puana indi. Bu sabah Avrupa vadeliinde negatif seyrediyor.

Bu sabah Asya borsaları satıcılar seyrediyor. Japonya Nikkei %4,14 negatif, Hong Kong Hang Seng %1,38 negatif seyrediyor ve Çin CSI 300 endeksi %2,12 düşüşle işlem görüyor.

### Tahvil Piyasaları:

ABD 10 yıllık tahvil faizi haftanın son işlem gününü 5,5 baz puan azalışla %4,5323, 5 yıllık tahvil faizi ise 8,4 baz puan yükselişle %4,2708 seviyesinden kapattı. 2 yıllık tahvilin getirisi ise 10 baz puan artışla %4,1491 oldu.

Avrupa cephesinde ise Almanya 10 yıllık tahvil faizi haftayı 1,6 baz puan yükselişle %3,038 seviyesinden tamamlarken, İtalya 10 yıllık tahvil faizi ise 3,2 baz puan artarak %3,801 seviyesinden kapanış gerçekleştirdi. Fransa'da ise 10 yıllık tahvilin getirisi 2,7 baz puan yükselişle %3,693 seviyesinden kapandı.

### Para Piyasaları:

Dolar endeksi haftanın ilk işlem gününe %0,10 azalışla 99,97 seviyesinden başlarken, EURUSD paritesi ise %0,09 kazançla 1,1532 seviyesinden işlem görüyor.

GBPUSD paritesi %0,01 kayıpla 1,3340 seviyesinden başlarken, USDJPY ise 160,32 seviyesinden işlem görüyor.

### Emtia Piyasaları:

Altın, cuma günü %3,27 düşüşün ardından bu sabah %0,76 kayıpla 4.295,73\$ seviyesinde işlem görüyor. Gümüş, cuma günü %8,19 negatif kapatırken bugün %1,90 düşüş ile 66,54 \$ seviyesinde işlem görüyor. Altın / gümüş rasyosu ise 64,44 seviyesinde seyrediyor.

Brent petrol yeni haftaya %4,25 yükseliş ile 97,05\$, ham petrol ise %24,40 artarak varil başına 94,52\$ seviyesinden başlıyor.

## Ekonomi ve Politika Haberleri

### Bugün Hazine ihalesi ve doğrudan satışları gerçekleşecek

Hazine ve Maliye Bakanlığının 3 aylık (Haziran – Ağustos 2026) iç borçlanma stratejisi çerçevesinde, haziran ayı içerisinde 555 milyar TL'lik itfa karşılığında toplam 543,8 milyar TL'lik iç borçlanma gerçekleştirilmesi hedefleniyor – öngörülen geri çevirme rasyosu %98. Hazine, haziran ayı iç borçlanma programına bugün gerçekleşecek olan 4 yıl vadeli TÜFE'ye endeksli tahvil ihalesi, 1 yıl vadeli dolar cinsi tahvil ve 1 yıl vadeli dolar cinsi kira sertifikası doğrudan satışları ile başlayacak. Ardından 9 Haziran'da 4 yıl vadeli TLREF'e endeksli ve 4 yıl vadeli değişken faizli tahvil ihaleleri düzenleyecek. Bu haftadan sonra 11 Haziran'da 2 yıl vadeli altın tahvili ve 2 yıl vadeli altına dayalı kira sertifikası doğrudan satışları, 15 Haziran'da 8 ay vadeli kuponuz ve 2 yıl vadeli sabit kuponlu tahvil ihaleleri, 16 Haziran'da ise 1 yıl vadeli TLREFK'ya endeksli ve 5 yıl vadeli sabit kuponlu tahvil ihaleleri düzenlenecek ve haziran ayı iç borçlanma programı tamamlanacak.

### Reel efektif döviz kurunun mayısta 106,5'e sınırlı bir artış göstermesini bekliyoruz

Bugün saat 14:30'da mayıs ayı reel efektif döviz kuru açıklanacak. Mayıs ayı ortalama eşit ağırlıklandırılmış sepet değişimi ve aylık enflasyon gerçekleştirmelerini göz önünde bulundurarak bir hesaplama yaparak, TÜFE bazlı reel efektif döviz kurunun mayıs ayında 106,5 seviyesine yükseleceğini ve TL'de yaklaşık %0,2 oranında sınırlı bir reel değer kazancına işaret edeceğini tahmin ediyoruz.

### Saat 18:00'da TCMB mayıs ayı Aylık Fiyat Gelişmeleri Raporu yayımlanacak

Söz konusu rapor teknik nitelikte olup politika mesajı içermez. Ancak TCMB'nin temel enflasyon eğilimi yolundaki değerlendirmeleri ve kısa vade enflasyon dinamikleri konusundaki analizleri yakından takip edilecek.

### Yıllık TÜFE'de yüksek seviyeler korunuyor

Mayıs ayı aylık TÜFE artışı, %1,4 olan kurum tahminimizin üzerinde gelerek %1,71 seviyesinde gerçekleşti. Piyasa medyan tahmini %1,6 seviyesindeydi. Böylelikle yıllık TÜFE %32,4'ten %32,6'ya yükseldi. Hatırlanacağı üzere nisan ayında aylık TÜFE artışı %4,2 ile tahminlerin oldukça üzerinde gerçekleşmişti. Aylık TÜFE'de mayıs ayında izlenen gerilemede gıda fiyatlarındaki sönümlenme etkili oldu. Mayısta aylık ÜFE artışı %2,8 olurken, buradaki yıllık artış ise %28,6'dan %28,9'a çıktı. Çekirdek göstergelerde ise TÜFE-B ve TÜFE-C'de aylık artışlar %2,9'a gerilerken, yıllık artışlar sırasıyla %31,3 ve %30,4'e yükseldi. 2026 yıl sonu TÜFE tahminimiz %28 seviyesinde bulunmakla birlikte, tahminimize yönelik riskleri yukarı yönlü görüyoruz. Haziran ayında gıda fiyatlarındaki sönümlenmenin etkisinin azalarak da olsa devam etmesini beklerken, ulaştırma kaleminde takip ettiğimiz gerilemenin de manşette belirgin artışları sınırlayabileceğini değerlendiriyoruz. Bununla birlikte, jeopolitik gelişmeler kaynaklı arz yönlü baskılar kısa vadeli enflasyon görünümü açısından risk oluşturmaya devam ediyor. **Ayrıntılı rapor için tıklayınız.**

### TÜFE Yıllık Değişim (%)

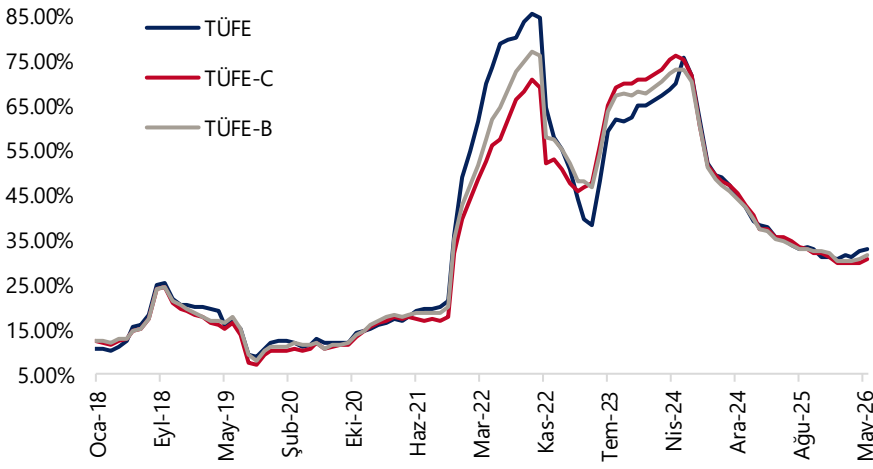

Kaynak: TÜİK, Tacirler Yatırım

## Şirket ve Sektör Haberleri

**EBEBK:** Ebebek, Mayıs 2026'da Türkiye'de mağaza ve e-ticaret kanallarından satılan toplam ürün adedinin yıllık %27 artışla yaklaşık 11,3 milyona (Mayıs 2025: 8,9 milyon) ulaştığını açıkladı. Mayıs 2026 itibarıyla sona eren 5 aylık dönemde toplam satılan ürün adedi ise yıllık %22 artışla yaklaşık 50,0 milyon (geçen yıl aynı dönem: 41,0 milyon) olarak gerçekleşti.

**TRALT:** Türk Altın, Çukuralan Altın Madeni Kırma-Eleme Tesisi Projesi için verilen ÇED Olumlu kararına karşı açılan davalarda mahkemenin davaların reddine karar verdiğini duyurdu. Şirket, proje kapsamındaki madencilik faaliyetlerinin ilgili mevzuata uygun şekilde devam ettiğini belirtti.

**AGESA:** AgeSa Hayat, 2026 yılının ilk beş ayında toplam 12,7 milyar TL prim üretimi gerçekleştirdiğini ve prim üretiminin geçen yılın aynı dönemine göre %46 arttığını duyurdu.

SPK, fiili dolaşımdaki pay oranı hesaplamasında değişikliğe giderek, fiili dolaşım dışında tutulan pay sahiplerinin yatırım fonları aracılığıyla sahip oldukları dolaylı payların da fiili dolaşım dışında değerlendirilmesine karar verdi. Düzenleme kapsamında fiili dolaşımdaki pay adedi ve oranı, 15 Haziran tarihinden itibaren MKK tarafından günlük olarak hesaplanacak.

VBTS kapsamında **BESTE** paylarına 8 Haziran - 7 Temmuz tarihleri arasında açığa satış ve kredili işlem yasağı uygulanacak.

**SMRVA:** Şirket, bugün pay başına yaklaşık 0,19 TL brüt temettü dağıtacak olup, temettü verimi son kapanış fiyatına göre %1,2 düzeyindedir.

**SKBNK:** Şirket, bugün pay başına 0,06 TL brüt temettü dağıtacak olup, temettü verimi son kapanış fiyatına göre %0,5 düzeyindedir.

**MEGAP:** Şirket, 1Ç26 finansal sonuçlarını 17 milyon TL net kar ile açıkladı. Açıklanan net kar rakamı yıllık bazda %73 azalırken, şirket bir önceki çeyrekte 923 milyon TL net zarar elde etmişti.

**ANSGR:** Şirket, mayıs ayı brüt prim üretimi verisini açıkladı. Buna göre, mayıs ayı prim üretimi yıllık bazda %14 artış, aylık bazda ise %3 azalışla 8.1 milyar TL olarak gerçekleşti.

**RAYSG:** Şirket, mayıs ayı brüt prim üretimi verisini açıkladı. Buna göre, mayıs ayı prim üretimi yıllık bazda %14, aylık bazda ise %5 azalışla 3 milyar TL olarak gerçekleşti.

**KAYSE:** Şirket, FD Tohum ile şeker pancarı tohumu alanındaki ortaklık görüşmelerini sonlandırdı.

**CWENE:** Şirket, ABD'de yıllık yaklaşık 100 MW kapasiteli güneş paneli üretimini kapsayan 2 yıllık lisans anlaşması imzaladı.

**FRIGO:** Şirket, maliyet baskıları ve olumsuz iklim koşulları nedeniyle yaklaşık 1.300 dekarlık sahada yürüttüğü doğrudan enginar üretimini yeni sezondan itibaren durdurma kararı aldı.

Yükselenler	Kapanış	Günlük (%)	Haftalık (%)
Borusan Boru Sanayi	624.00	7.59	27.61
Efor Yatırım	12.80	6.22	12.97
Tüpraş	240.80	3.70	1.95
Pasifik Teknoloji	24.98	3.31	5.05
Destek Finans Faktoring	2,325.00	3.01	10.45

Düşenler	Kapanış	Günlük (%)	Haftalık (%)
İzdemir Enerji Elektrik Üretim	9.94	-9.96	-15.04
Margun Enerji	50.85	-9.92	-16.78
Tekfen Holding	136.90	-9.76	-2.77
Kontrolmatik Teknoloji	7.21	-8.15	-8.15
Sarkuysan	29.58	-6.75	2.99

BIST 100 Para Girişi	Para Girişi (mnTL)	P.D. Oranı (%)
TUPRS	276.37	0.35%
THYAO	206.86	0.22%
BIMAS	153.99	0.15%
BRSAN	134.15	0.12%
EREGL	103.82	0.11%

BIST 100 Para Çıkışı	Para Çıkışı (mnTL)	P.D. Oranı (%)
AKBNK	-760.64	0.34%
ASTOR	-334.75	0.23%
ISCTR	-315.55	0.16%
EKGYO	-245.50	0.15%
SASA	-168.51	0.11%

## Şirket ve Sektör Haberleri

**CCOLA:** Şirket, bağlı ortaklığı hakkında yürütülen Rekabet Kurulu soruşturmasının, sunduğu taahhütlerin kabul edilmesiyle idari para cezası uygulanmadan sonlandırıldığını açıkladı.

**KONTR:** Şirketin nitelikli yatırımcılara ihraç ettiği iki tahvilde 5 Haziran tarihli kupon ödemesinin yapılamaması nedeniyle ilgili borçlanma araçları Gözaltı Pazarı'na alındı.

**TEHOL:** Tera Portföy fonlarının şirketteki payı, net 59 milyon adet pay alımı sonrası %17,1'den %20'ye yükseldi.

**DSTKF:** Tera Portföy fonlarının şirketteki payı, net 44,8 bin adet pay satışı sonrası %4,99'a düştü.

**DERHL:** Şirket, çıkarılmış sermayesini %401 oranında bedelsiz artırarak 197 milyon TL'den 989 milyon TL'ye yükseltme kararı aldı.

**TRILC:** Şirket, Genel Müdür'ün 8 Mayıs'ta gerçekleştirdiği pay satışının kredili işlemler nedeniyle yapılan teminat tamamlama çağrısı kapsamında gerçekleştiğini açıkladı. Şirket, basında yer alan haberlerin gerçeği yansıtmadığını belirterek ilgili kişi ve kurumlar hakkında hukuki süreç başlatılacağını duyurdu.

## Model Portföy

Şirket Adı	Hisse Kodu	Son Fiyat (TL)	12A Hedef Fiyat (TL)	Güncel Getiri (%)	Getiri Potansiyeli (%)	Ekleme Tarihi
Migros	MGROS	₺662.00	₺945.00	283%	43%	06-Haz-23
Türk Hava Yolları	THYAO	₺297.00	₺414.00	85%	39%	06-Haz-23
Tüpraş	TUPRS	₺240.80	₺352.00	352%	46%	06-Haz-23
Coca Cola	CCOLA	₺78.80	₺103.00	125%	31%	27-Kas-23
Mavi Giyim	MAVI	₺43.60	₺60.80	-6%	39%	27-Ağu-24
Ford Otosan	FROTO	₺86.20	₺140.00	8%	62%	28-Ağu-24
İşbank (C)	ISCTR	₺13.19	₺18.80	9%	43%	24-Ara-24
Tav Havalimanları	TAVHL	₺257.50	₺430.00	-9%	67%	24-Ara-24
Turkcell	TCELL	₺105.10	₺148.00	21%	41%	24-Ara-24
Garanti	GARAN	₺125.00	₺197.60	-5%	58%	09-Tem-25
Sabancı Holding	SAHOL	₺90.00	₺162.00	8%	80%	26-Ara-25
MLP Sağlık	MPARK	₺442.00	₺619.00	17%	40%	26-Ara-25
Astor Enerji	ASTOR	₺317.00	₺405.00	72%	28%	23-Şub-26

Kuruluşundan Bugüne MP Getirisi (%)	246%
Kuruluşundan Bugüne BIST 100 Endeks Getirisi (%)	155%
<b>Kuruluşundan Bugüne MP / BIST 100 Göreceli Getiri (%)</b>	<b>36%</b>
Son 1 yıl MP Getirisi (%)	41%
Son 1 yıl BIST 100 Endeks Getirisi (%)	44%
<b>Son 1 yıl MP / BIST 100 Göreceli Getiri (%)</b>	<b>-2%</b>
2026 Yılı MP Getirisi (%)	18%
2026 Yılı BIST 100 Endeks Getirisi (%)	22%
<b>2026 Yılı MP / BIST 100 Göreceli Getiri (%)</b>	<b>-3%</b>

\*MP: Tacirler Model Portföy

Model Portföy Ağırlık

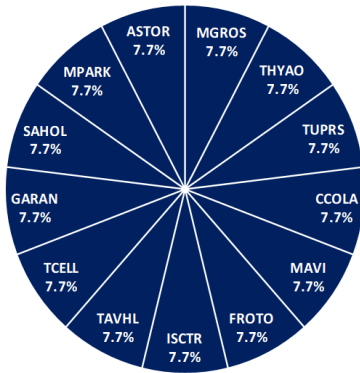

Model Portföy / BIST 100 Performans

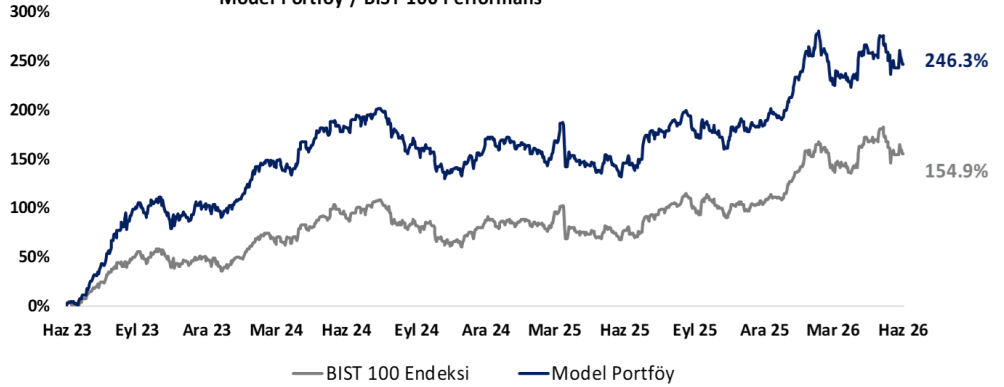

## BIST 100 Teknik Analiz

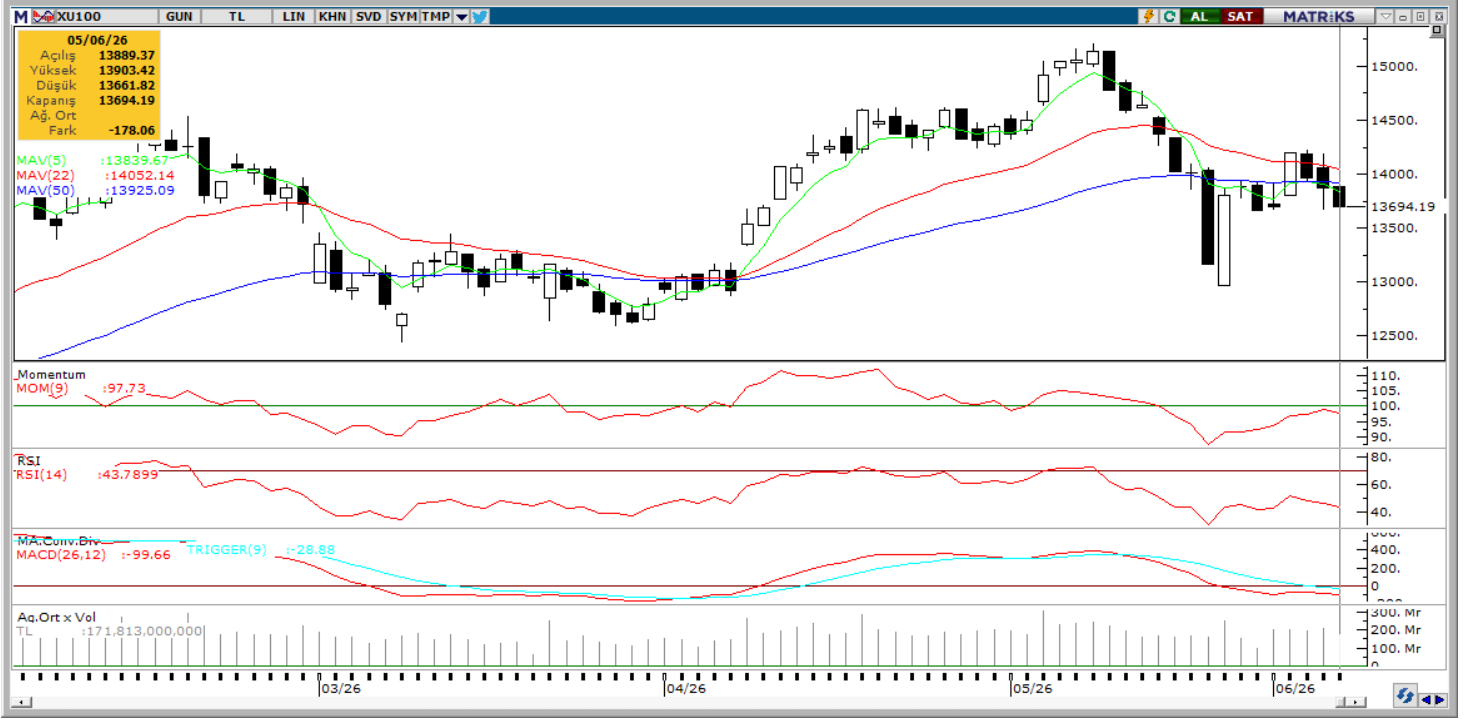

Vade	Üssel H.O.	H.O. Kesişim	Trend Yönü	Trendin Gücü	En son	5 gün önce	20 gün önce
Kısa	5 günlük	5-22	Aşağı	Zayıflayan düşüş	13,840	13,809	14,618
Orta	22 günlük	22-50	Yukarı	Baskı artabilir	14,052	14,151	14,442
Uzun	50 günlük	50-200	Aşağı	Kuvvetlenen düşüş	13,925	13,934	13,982

XU100	Destek 3	Destek 2	Destek 1	Kapanış	Pivot	Direnç 1	Direnç 2	Direnç 3
	13,400	13,500	13,600	13,694.00	13,753.00	13,800	13,900	14,000

## İndikatör Yorum

**Momentum:** Momentum göstergesi 97,73 seviyesinde bulunmaktadır. 100 referans seviyesinin altında kalması, endekste kısa vadeli ivmenin zayıf seyrettiğini ve yükseliş denemelerinin sınırlı kaldığını göstermektedir.

**RSI:** RSI göstergesi 43,79 seviyesinde yer almaktadır. 50 eşik seviyesinin altında kalan RSI, alım iştahının zayıf olduğuna ve teknik görünümde güç kaybının sürdüğüne işaret etmektedir.

**MACD:** MACD göstergesi -99,66 seviyesinde bulunurken, trigger çizgisi -28,88 seviyesindedir. MACD'nin negatif bölgede ve trigger çizgisinin altında seyretmesi, aşağı yönlü baskının devam ettiğini ve henüz güçlü bir toparlanma sinyali oluşmadığını göstermektedir.

**Hareketli Ortalamalar:** Kapanış 13.694,19 seviyesinde gerçekleşirken, 5 günlük hareketli ortalama 13.893,62, 22 günlük hareketli ortalama 14.052,14 ve 50 günlük hareketli ortalama 13.925,09 seviyesindedir. Kapanışın söz konusu ortalamaların altında kalması teknik görünümde zayıflığa işaret etmektedir. 13.900 – 14.050 bandı direnç bölgesi olarak takip edilebilir.

## VIOP 30 Teknik Analiz



Haziran ayı VIOP 30 endeks kontratı, geçtiğimiz işlem gününde 15.494 puan seviyesinden günlük kapanış gerçekleştirdi. Bugün yukarı yönlü hareketlerde ilk olarak 15.600 ve ardından 15.800 puan seviyelerini takip edeceğiz. Aşağı yönlü olası hareketlerde 15.300 puan seviyesi ilk destek noktamızı oluştururken, ana desteğimiz 15.200 puan seviyesi.

VIOP30	Destek 3	Destek 2	Destek 1	Kapanış	Direnç 1	Direnç 2	Direnç 3
	15.000	15.200	15.300	15.494	15.600	15.800	16.000

## Günlük İşlemler

Alan	Net Adet	%	Maliyet	Toplam	Satan	Net Adet	%	Maliyet	Toplam	Kurum	T.Adet	%	Maliyet	Net
BANK-OF-AMERI	32.781	70	15718,817	68.857	IS YATIRIM	31.042	66	15698,351	96.432	YAPI KRE	109.150	22	15696,668	2.688
TACIRLER YAT.	3.761	8	15633,081	16.795	TEB YATIRIM	5.789	12	15638,992	19.687	IS YATIRI	96.432	19	15710,344	-31.042
YAPI KREDI YAT	2.688	6	15707,636	109.150	DENIZ YATIRIM	2.360	5	15753,350	13.854	BANK-OF-	68.857	14	15697,771	32.781
GARANTI BBVA	1.546	3	15659,318	16.742	OYAK YATIRIM	1.744	4	15496,120	6.222	INFO YAT	20.716	4	15689,533	-932
BULLS YATIRIM	1.303	3	15641,542	5.791	PHILLIPCAPITAL	1.299	3	15640,105	11.255	TEB YATI	19.687	4	15698,323	-5.789
DiGER	4.672	10		0	DiGER	4.517	10		0	DiGER	188.608	38		0

## Kümülatif İşlemler

Alan	Net Adet	%	Maliyet	Toplam	Satan	Net Adet	%	Maliyet	Toplam	Kurum	T.Adet	%	Maliyet	Net
YAPI KREDI YAT	160.280	52	16786,146	3.220.10	IS YATIRIM	185.697	61	16820,916	2.406.11	YAPI KRE	3.220.104	21	16757,984	160.280
TEB YATIRIM	60.785	20	17594,293	1.067.35	BANK-OF-AMERI	65.214	21	18133,997	1.568.97	IS YATIRI	2.406.115	16	16781,008	-185.69
HSBC YATIRIM	18.799	6	17151,098	137.379	AK YATIRIM	14.018	5	15863,510	789.534	BANK-OF-	1.568.978	10	16821,904	-65.214
YATIRIM-FINANS	12.741	4	16556,427	333.725	GARANTI BBVA	12.125	4	15600,216	497.329	TEB YATI	1.067.351	7	16960,759	60.785
TACIRLER YAT.	12.728	4	15016,680	310.262	MEKSA YATIRIM	9.143	3	16838,695	93.657	AK YATIR	789.534	5	16705,650	-14.018
DiGER	41.720	14		0	DiGER	20.856	7		0	DiGER	5.986.576	40		0

Kaynak: Matriks / Tacirler Yatırım

## Pay Alım Satım ve Son İki Haftalık Yeni İş İlişkileri

Alıcı	Satıcı	Şirket	Türü	# lot	İşlem Fiyatı (TL)	İşlem sonrası sermaye içindeki payı
AHGAZ		AHGAZ	Geri Alım	200,000	31.09	2.71%
ENERY		ENERY	Geri Alım	200,000	8.72	3.92%
GLYHO		GLYHO	Geri Alım	500,000	15.38	1.72%

## YENİ İŞ İLİŞKİLERİ (Son İki Hafta)

Tarih	Şirket	İş Tanımı	Toplam Sözleşme Tutarı (mn TL)	2025 1Ç Ciro (mn TL)	2025 1Ç Ciro (%)	Son 12 Ay Ciro (mn TL)	Son 12 ay Ciro (%)	Açıklama Tarihinden Bugüne Getiri (%)
01/06/2026	BRSAN	Yeni sipariş alımı	34,053.4	11,550.2	294.83%	78,286.0	43.50%	0.00%
25/05/2026	EUPWR	Yeni sipariş alımı	149.2	3,243.5	4.60%	16,294.9	0.92%	-9.99%
22/05/2026	ONCSM	Kemoterapi ilaç hazırlama hizmet alımı	36.6	219.5	16.69%	799.8	4.58%	-13.90%
	ONCSM	Kemoterapi ilaç hazırlama hizmet alımı	97.0	219.5	44.18%	799.8	12.13%	-13.90%
	ALTNY	Havacılık sistemlerine yönelik sözleşme imzalanması	103.3	834.2	12.38%	3,179.5	3.25%	0.36%
21/05/2026	ASELS	Yeni sözleşme imzalanması	21,569.0	29,825.1	72.32%	203,042.6	10.62%	0.66%
20/05/2026	LINK	Dönüşüm projesi	46.2	385.8	11.97%	1,609.4	2.87%	22.47%
18/05/2026	ORGE	Yeni sözleşme imzalanması	360.0	1,023.2	35.18%	4,079.1	8.83%	9.50%
15/05/2026	ONCSM	Kemoterapi ilaç hazırlama hizmeti alımı	12.9	219.5	5.86%	799.8	1.61%	-17.40%

## FX Teknik Analiz

### USD/TRY

Parite bu sabah 46,09 seviyesinden işlem görmeye devam ediyor. Teknik görünüm, 45,70 seviyesinin altına kalıcı fiyat hareketi gerçekleşme ihtimalinin zayıf olduğuna işaret ediyor. Yukarı yönlü hareketlerde ise 46,10 ve 46,25 seviyeleri direnç bölgesi olarak takip edilebilir.

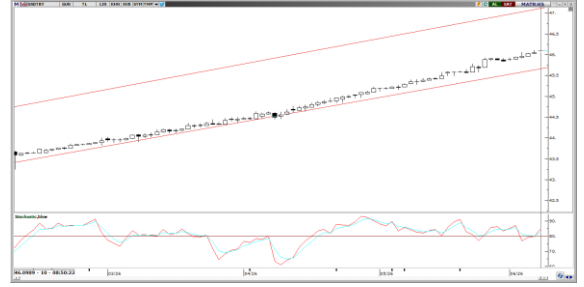

### EUR/TRY

53 seviyesinin üzerinde işlem gören parite için teknik göstergeler, Teknik görünüm, yükseliş momentumunun korunduğuna işaret ediyor. Fiyatın 53,75 seviyesinin üzerinde tutunmaya devam etmesi halinde alımların ivme kazanabileceği ve 54,00 seviyesine yönelik yükseliş hareketinin hızlanabileceği değerlendiriliyor. Olası düzeltme hareketlerinde 52,70 seviyesi ilk destek noktası olarak öne çıkarken, bu seviyenin altına sarkılması durumunda 52,35 seviyesi bir sonraki destek bölgesi olarak takip ediliyor. 53,75 ve 54 seviyeleri ise direnç olarak takip edilebilir.



### XAU/USD

Güçlü istihdam verileri sonrasında ABD'de artan faiz indirim beklentileri metallerde baskı yaratırken altın 4,305\$ seviyesine denk gelen yükselen kanalın alt bandından kendisine destek bulmaya çalışıyor. Teknik göstergeler, 200 günlük ortalamasını aşağı yönlü kırılan altında satış baskısının devam etme ihtimalinin kuvvetli olduğuna işaret ediyor. Yükselen kanalı aşağı yönlü kırılması durumunda. Satışların hız kazanabileceğini de vurguluyor. 4.305\$ ve 4.245\$ seviyeleri destek 4.379\$, 4.463\$ ve 4.600\$ seviyeleri direnç olarak takip edilebilir.



### XAG/USD

Yükselen kanalın içine kendini atamayan gümüşte aşağı yönlü fiyat hareketi momentumlu bir şekilde devam ediyor. Teknik göstergeler 200 günlük ortalamasını (68,40\$) test eden gümüşün bu seviye altında kapanış gerçekleştirmesi fiyatın aşağı yönlü hareketine devam etme ihtimalinin kuvvetli olduğunu gösteriyor. Yukarı yönlü hareketlerde 72\$, 75\$ ve 76,15\$ seviyeleri direnç olarak öne çıkarken, aşağıda 64,28\$ ve 61,66\$ seviyeleri destek konumunda bulunuyor.



## BİST-100 endeksine dahil hisse senetleri için tahmini işlem aralıkları

	Son Fiyat	Destek 3	Destek 2	Destek 1	Pivot	Direnç 1	Direnç 2	Direnç 3
AEFES	20.36	19.14	19.48	19.92	20.26	20.70	21.04	21.48
AGHOL	32.30	30.20	30.86	31.58	32.24	32.96	33.62	34.34
AKBNK	64.50	60.27	62.33	63.42	65.48	66.57	68.63	69.72
AKSA	10.65	9.95	10.29	10.47	10.81	10.99	11.33	11.51
AKSEN	79.80	74.87	77.33	78.57	81.03	82.27	84.73	85.97
ALARK	98.50	92.55	95.30	96.90	99.65	101.25	104.00	105.60
ALTNY	16.69	15.93	16.20	16.45	16.72	16.97	17.24	17.49
ANSGR	27.08	25.49	26.09	26.59	27.19	27.69	28.29	28.79
ARCLK	103.30	100.37	101.83	102.57	104.03	104.77	106.23	106.97
ASELS	363.00	343.33	349.17	356.08	361.92	368.83	374.67	381.58
ASTOR	317.00	280.00	292.00	304.50	316.50	329.00	341.00	353.50
BALSU	13.65	12.83	13.22	13.44	13.83	14.05	14.44	14.66
BIMAS	377.25	363.50	367.25	372.25	376.00	381.00	384.75	389.75
BRSAN	624.00	518.50	545.00	584.50	611.00	650.50	677.00	716.50
BRYAT	2033.00	1,852.00	1,919.00	1,976.00	2,043.00	2,100.00	2,167.00	2,224.00
BSOKE	36.30	33.13	34.37	35.33	36.57	37.53	38.77	39.73
BTCIM	6.05	5.73	5.88	5.97	6.12	6.21	6.36	6.45
CANTE	1.53	1.49	1.51	1.52	1.54	1.55	1.57	1.58
COLLA	78.80	72.72	74.03	76.42	77.73	80.12	81.43	83.82
CIMSA	49.52	46.61	48.07	48.79	50.25	50.97	52.43	53.15
CVKMD	43.10	40.07	41.55	42.33	43.81	44.59	46.07	46.85
CWENE	40.54	37.68	38.58	39.56	40.46	41.44	42.34	43.32
DAPGM	10.00	8.22	8.96	9.48	10.22	10.74	11.48	12.00
DOAS	183.10	179.33	181.17	182.13	183.97	184.93	186.77	187.73
DOHOL	21.58	19.68	20.58	21.08	21.98	22.48	23.38	23.88
DSTKF	2325.00	2,165.00	2,197.00	2,261.00	2,293.00	2,357.00	2,389.00	2,453.00
ECILC	84.00	79.80	81.70	82.85	84.75	85.90	87.80	88.95
EFOR	12.80	12.02	12.17	12.49	12.64	12.96	13.11	13.43
EKGYO	19.23	17.67	18.45	18.84	19.62	20.01	20.79	21.18
ENERY	8.68	8.35	8.51	8.60	8.76	8.85	9.01	9.10
ENJSA	107.10	104.40	105.70	106.40	107.70	108.40	109.70	110.40
ENKAI	93.35	89.53	91.02	92.18	93.67	94.83	96.32	97.48
EREGL	39.16	36.85	37.87	38.51	39.53	40.17	41.19	41.83
EUPWR	88.70	78.67	82.33	85.52	89.18	92.37	96.03	99.22
EUREN	4.71	4.43	4.57	4.64	4.78	4.85	4.99	5.06
FENER	3.92	3.53	3.67	3.80	3.94	4.07	4.21	4.34
FROTO	86.20	81.62	83.73	84.97	87.08	88.32	90.43	91.67
GARAN	125.00	117.77	121.33	123.17	126.73	128.57	132.13	133.97
GENIL	8.45	7.47	7.74	8.09	8.36	8.71	8.98	9.33
GESAN	81.30	76.00	78.20	79.75	81.95	83.50	85.70	87.25
GLRMK	175.50	168.00	171.70	173.60	177.30	179.20	182.90	184.80
GRSEL	309.25	296.25	302.75	306.00	312.50	315.75	322.25	325.50
GRTHO	208.50	198.50	202.30	205.40	209.20	212.30	216.10	219.20
GSRAY	1.09	1.06	1.08	1.08	1.10	1.10	1.12	1.12
GUBRF	493.00	449.67	471.33	482.17	503.83	514.67	536.33	547.17
HALKB	45.00	39.71	41.85	43.43	45.57	47.15	49.29	50.87
HEKTS	4.14	3.47	3.75	3.95	4.23	4.43	4.71	4.91
ISCTR	13.19	12.32	12.74	12.97	13.39	13.62	14.04	14.27
ISMEN	37.74	36.77	37.03	37.39	37.65	38.01	38.27	38.63
IZENR	9.94	8.49	9.21	9.58	10.30	10.67	11.39	11.76

## BİST-100 endeksine dahil hisse senetleri için tahmini işlem aralıkları

	Son Fiyat	Destek 3	Destek 2	Destek 1	Pivot	Direnç 1	Direnç 2	Direnç 3
KCHOL	189.00	183.93	186.27	187.63	189.97	191.33	193.67	195.03
KLRHO	106.70	95.20	100.10	103.40	108.30	111.60	116.50	119.80
KONTR	7.21	6.25	6.70	6.96	7.41	7.67	8.12	8.38
KRDMD	39.00	37.52	38.12	38.56	39.16	39.60	40.20	40.64
KTLEV	148.50	136.77	141.23	144.87	149.33	152.97	157.43	161.07
KUYAS	74.40	71.07	72.73	73.57	75.23	76.07	77.73	78.57
MAGEN	41.30	38.48	39.18	40.24	40.94	42.00	42.70	43.76
MAVI	43.60	40.74	41.52	42.56	43.34	44.38	45.16	46.20
MGROS	662.00	637.33	646.67	654.33	663.67	671.33	680.67	688.33
MIATK	47.68	43.92	45.70	46.69	48.47	49.46	51.24	52.23
MPARK	442.00	420.42	430.83	436.42	446.83	452.42	462.83	468.42
OBAMS	7.31	6.87	7.08	7.20	7.41	7.53	7.74	7.86
ODAS	7.21	6.75	6.92	7.07	7.24	7.39	7.56	7.71
OTKAR	375.25	360.08	367.42	371.33	378.67	382.58	389.92	393.83
OYAKC	20.64	19.97	20.27	20.45	20.75	20.93	21.23	21.41
PAHOL	1.66	1.59	1.61	1.64	1.66	1.69	1.71	1.74
PASEU	103.80	95.70	99.00	101.40	104.70	107.10	110.40	112.80
PATEK	24.98	22.82	23.42	24.20	24.80	25.58	26.18	26.96
PETKM	20.84	19.33	19.79	20.31	20.77	21.29	21.75	22.27
PGSUS	168.60	162.83	165.27	166.93	169.37	171.03	173.47	175.13
PSGYO	3.30	3.03	3.15	3.22	3.34	3.41	3.53	3.60
QUAGR	4.24	3.84	4.01	4.12	4.29	4.40	4.57	4.68
RALYH	218.00	189.50	203.00	210.50	224.00	231.50	245.00	252.50
REEDR	7.35	6.51	6.88	7.11	7.48	7.71	8.08	8.31
SAHOL	90.00	86.92	88.43	89.22	90.73	91.52	93.03	93.82
SARKY	29.58	26.65	28.11	28.85	30.31	31.05	32.51	33.25
SASA	2.49	2.32	2.40	2.45	2.53	2.58	2.66	2.71
SISE	44.80	43.26	43.96	44.38	45.08	45.50	46.20	46.62
SKBNK	12.71	12.21	12.41	12.56	12.76	12.90	13.10	13.25
SOKM	48.06	46.94	47.38	47.72	48.16	48.50	48.94	49.28
TABGD	285.00	260.83	269.67	277.33	286.17	293.83	302.67	310.33
TAVHL	257.50	247.17	252.33	254.92	260.08	262.67	267.83	270.42
TCELL	105.10	100.27	102.43	103.77	105.93	107.27	109.43	110.77
THYAO	297.00	289.75	292.50	294.75	297.50	299.75	302.50	304.75
TKFEN	136.90	116.07	126.43	131.67	142.03	147.27	157.63	162.87
TOASO	294.00	282.08	286.67	290.33	294.92	298.58	303.17	306.83
TRALT	45.14	39.43	42.11	43.63	46.31	47.83	50.51	52.03
TRENJ	86.90	79.55	83.20	85.05	88.70	90.55	94.20	96.05
TRMET	112.70	99.47	105.43	109.07	115.03	118.67	124.63	128.27
TSKB	11.54	11.20	11.37	11.45	11.62	11.70	11.87	11.95
TTKOM	62.30	58.77	60.33	61.32	62.88	63.87	65.43	66.42
TUKAS	2.36	2.15	2.25	2.30	2.40	2.45	2.55	2.60
TUPRS	240.80	226.47	229.73	235.27	238.53	244.07	247.33	252.87
TUREX	8.29	7.70	7.97	8.13	8.40	8.56	8.83	8.99
TURSG	12.79	11.93	12.18	12.48	12.73	13.03	13.28	13.58
ULKER	115.80	113.13	113.67	114.73	115.27	116.33	116.87	117.93
VAKBN	31.76	29.52	30.56	31.16	32.20	32.80	33.84	34.44
VESTL	25.54	24.54	25.02	25.28	25.76	26.02	26.50	26.76
YKBNK	33.60	31.07	32.33	32.97	34.23	34.87	36.13	36.77
ZOREN	3.03	2.94	2.97	3.00	3.03	3.06	3.09	3.12

## Dip Zirve Analizi (BİST-50 endeksine dahil hisse senetleri için)

Hisse Senedi	Son Fiyat (TL)	52 hafta		Yılbaşından beri		Dipten uzaklık		Zirveye yakınlık		Dipten uzaklık sıralaması		Zirveye yakınlık sıralaması	
		En düşük	En Yüksek	En düşük	En Yüksek	52 hafta	YBB	52 hafta	YBB	52 hafta	YBB	52 hafta	YBB
AEFES	20.36	13.14	23.09	13.14	23.09	%55	%55	%13	%13	30.00	27.00	44.00	44.00
AKBNK	64.50	51.40	90.60	46.39	90.60	%25	%39	%40	%40	16.00	19.00	12.00	13.00
ALARK	98.50	72.65	113.10	70.67	113.10	%36	%39	%15	%15	22.00	20.00	43.00	43.00
ARCLK	103.30	99.65	147.50	99.65	152.40	%4	%4	%43	%48	2.00	2.00	9.00	9.00
ASELS	363.00	133.83	450.00	72.11	450.00	%171	%403	%24	%24	48.00	49.00	26.00	26.00
ASTOR	317.00	80.60	385.75	80.60	385.75	%293	%293	%22	%22	49.00	48.00	31.00	31.00
BIMAS	377.25	222.05	425.00	197.01	425.00	%70	%91	%13	%13	34.00	37.00	45.00	45.00
BRSAN	624.00	297.50	789.00	297.50	789.00	%110	%110	%26	%26	44.00	41.00	22.00	22.00
BTCIM	6.05	3.36	7.09	3.36	7.09	%80	%80	%17	%17	40.00	35.00	39.00	39.00
CANTE	1.53	1.21	2.41	1.10	2.41	%26	%39	%58	%58	17.00	18.00	5.00	5.00
CCOLA	78.80	44.40	87.90	44.40	87.90	%77	%77	%12	%12	37.00	32.00	47.00	47.00
CIMSA	49.52	40.55	60.00	40.55	60.00	%22	%22	%21	%21	13.00	10.00	34.00	34.00
DOAS	183.10	151.95	228.85	137.56	228.85	%21	%33	%25	%25	11.00	15.00	24.00	24.00
DSTKF	2,325.00	265.25	2895.00	51.65	2895.00	%777	%4401	%25	%25	50.00	50.00	25.00	25.00
EKGYO	19.23	14.18	27.12	10.69	27.12	%36	%80	%41	%41	23.00	34.00	11.00	12.00
ENKAI	93.35	56.54	114.30	42.86	114.30	%65	%118	%22	%22	33.00	42.00	28.00	28.00
EREGL	39.16	22.91	43.13	19.64	43.13	%71	%99	%10	%10	35.00	38.00	49.00	49.00
FROTO	86.20	72.13	130.91	71.54	130.91	%20	%20	%52	%52	8.00	8.00	7.00	8.00
GARAN	125.00	107.65	163.11	94.91	163.11	%16	%32	%30	%30	6.00	14.00	18.00	18.00
GUBRF	493.00	212.20	625.50	212.20	625.50	%132	%132	%27	%27	47.00	44.00	21.00	21.00
HALKB	45.00	19.41	52.50	16.15	52.50	%132	%179	%17	%17	46.00	45.00	41.00	41.00
HEKTS	4.14	2.76	5.27	2.76	5.27	%50	%50	%27	%27	29.00	24.00	20.00	20.00
ISCTR	13.19	10.38	17.46	9.66	17.46	%27	%37	%32	%32	18.00	16.00	17.00	17.00
KCHOL	189.00	134.38	220.84	128.88	220.84	%41	%47	%17	%17	24.00	23.00	40.00	40.00
KONTR	7.21	7.16	20.61	7.16	20.75	%1	%1	%186	%188	1.00	1.00	1.00	1.00
KRDMD	39.00	21.16	47.00	21.16	47.00	%84	%84	%21	%21	41.00	36.00	35.00	35.00
KUYAS	74.40	35.38	94.85	19.62	94.85	%110	%279	%27	%27	45.00	47.00	19.00	19.00
MAVI	43.60	30.14	48.84	28.71	48.84	%45	%52	%12	%12	26.00	25.00	46.00	46.00
MGROS	662.00	409.72	727.00	409.72	727.00	%62	%62	%10	%10	32.00	29.00	50.00	50.00
MIATK	47.68	26.78	57.85	26.78	57.85	%78	%78	%21	%21	38.00	33.00	33.00	33.00
OYAKC	20.64	18.62	28.56	18.62	31.52	%11	%11	%38	%53	4.00	4.00	13.00	7.00
PASEU	103.80	69.60	175.00	28.20	175.00	%49	%268	%69	%69	28.00	46.00	3.00	4.00
PETKM	20.84	15.67	28.06	15.18	28.06	%33	%37	%35	%35	21.00	17.00	15.00	15.00
PGSUS	168.60	161.50	274.50	161.50	287.25	%4	%4	%63	%70	3.00	3.00	4.00	3.00
SAHOL	90.00	72.73	113.18	70.57	113.18	%24	%28	%26	%26	15.00	12.00	23.00	23.00
SASA	2.49	2.13	5.66	2.13	5.66	%17	%17	%127	%127	7.00	5.00	2.00	2.00
SISE	44.80	31.53	53.41	31.53	53.41	%42	%42	%19	%19	25.00	21.00	36.00	36.00
TAVHL	257.50	212.80	369.00	212.80	369.00	%21	%21	%43	%43	12.00	9.00	8.00	10.00
TCELL	105.10	85.18	129.60	81.29	129.60	%23	%29	%23	%23	14.00	13.00	27.00	27.00
THYAO	297.00	246.66	352.50	246.66	352.50	%20	%20	%19	%19	10.00	7.00	37.00	37.00
TOASO	294.00	164.19	326.97	140.42	326.97	%79	%109	%11	%11	39.00	39.00	48.00	48.00
TRALT	45.14	21.66	64.00	21.54	64.00	%108	%110	%42	%42	43.00	40.00	10.00	11.00
TRMET	112.70	69.85	174.20	65.15	174.20	%61	%73	%55	%55	31.00	30.00	6.00	6.00
TSKB	11.54	10.07	14.05	9.15	14.05	%15	%26	%22	%22	5.00	11.00	30.00	30.00
TTKOM	62.30	47.48	75.65	43.14	75.65	%31	%44	%21	%21	20.00	22.00	32.00	32.00
TUPRS	240.80	116.85	279.50	107.49	279.50	%106	%124	%16	%16	42.00	43.00	42.00	42.00
TURSG	12.79	7.35	14.99	7.35	14.99	%74	%74	%17	%17	36.00	31.00	38.00	38.00
ULKER	115.80	96.50	141.70	96.50	141.70	%20	%20	%22	%22	9.00	6.00	29.00	29.00
VAKBN	31.76	21.38	43.06	19.92	43.06	%49	%59	%36	%36	27.00	28.00	14.00	14.00
YKBNK	33.60	25.90	44.50	21.92	44.50	%30	%53	%32	%32	19.00	26.00	16.00	16.00

YBB: Yılbaşından bugüne

## Künye

## Tacirler Yatırım Araştırma ve İçerik Yönetimi

### Serhan Yenigün

Müdür

[serhan.yenigun@tacirler.com.tr](mailto:serhan.yenigun@tacirler.com.tr)

### Ekin Çınar

Başekonomist

[ekin.cinar@tacirler.com.tr](mailto:ekin.cinar@tacirler.com.tr)

### Oğuzhan Kaymak

Tüm hisse kapsamı ve içerik yönetimi

[oguzhan.kaymak@tacirler.com.tr](mailto:oguzhan.kaymak@tacirler.com.tr)

### Özgür Tosun

Holdingle, rafineri & petrokimya,  
perakende (giyim ve elektronik)

[ozgur.tosun@tacirler.com.tr](mailto:ozgur.tosun@tacirler.com.tr)

### Anıl Deniz Altiay

İletişim, sağlık ve ilaç, sigorta &  
Küresel piyasalar

[deniz.altiay@tacirler.com.tr](mailto:deniz.altiay@tacirler.com.tr)

### Berk Demirpolat

Dayanıklı tüketim, beyaz eşya, gıda

[berk.demirpolat@tacirler.com.tr](mailto:berk.demirpolat@tacirler.com.tr)

### Ömer Tarman

Veritabanı sorumlusu, çimento, GYO

[omer.tarman@tacirler.com.tr](mailto:omer.tarman@tacirler.com.tr)

## Yatırım Merkezlerimiz

## Genel Müdürlük

Nispetiye Cad. B-3 Blok Kat: 9 Akmerkez Etiler - İSTANBUL  
0 212 355 46 46

Adana	Cemal Paşa Mah. Gazipaşa Bul. Cemal Uğurlu Apt. Kat: 1 D: 4	(0 322) 457 77 55
Akatlar İrtibat Bürosu	Esentepe Mahallesi Büyükdere Caddesi Levent N199 İç Kapı N16 Şişli - İstanbul	(0 212) 355 46 46
Alsancak	Şehit Nevres Bulvarı Eczacıbaşı Apartmanı No: 7 Kat: 2 Daire: 5 Pasaport Alsancak - Konak	(0 232) 241 24 50
Ankara	Remzi Oğuz Arık Mah. Tunalı Hilmi Cad. Yaprak Apt. No: 94 Kat: 2 D: 9 Kavaklıdere Çankaya	(0 312) 435 18 36
Antalya	Şirinyalı Mah. İsmet Gökşen Cad. Özden Apt. No:82/6 Muratpaşa	(0 242) 248 45 20
Bakırköy	İstanbul Cad. Bakırköy İş Merkezi No: 6 Kat: 4 D: 14 Bakırköy	(0 212) 570 52 59
Bodrum	Konacık Mahallesi, Atatürk Bulvarı, Arbor-Abdullah Ünal Çabuk İş Merkezi No: 285/1-A6 Bodrum	(0 212) 355 46 46
Bursa	Konak Mah. Barış (120) Sokak , Ofis Artı Binası, Dış kapı No:3 Daire:33 Nilüfer-BURSA	(0 224) 225 64 10
Çankaya	Çankaya Mahallesi Cinnah Caddesi Cinnah Apartmanı No: 55 D: 7-8 Çankaya / ANKARA	(0 212) 355 46 46
Çukurambar	Kızılırmak Mah.Ufuk Üniversitesi Cad. Next Level Loft Ofis No: 4/65 Kat: 24 Söğütözü Çankaya	(0 312) 909 87 70
Denizli	Urhan İş Merkezi 2. Ticari Yol Daire 26 Kat: 6 Bayramyeri	(0 258) 265 87 85
Erenköy	Bağdat Cad. Çubukçu Apt. No: 333 Kat: 2 D: 4 Kadıköy	(0 216) 348 82 82
Gaziantep	İncilipinar Mah. Gazimuhtarpaşa Bul. Kepkepzade Park İş Merkezi B Blok No: 18 Kat: 1 D: 5	(0 342) 232 35 35
Girne	Ziya Rızki Cad. Şehit Necati Gürkaya Sok. Kat: 1 D: 1 Girne - KKTC	(0 392) 815 14 55-0533 889 15 51
İzmir	Kültür Mahallesi, Cumhuriyet Bulvarı No:137 Cumhuriyet Apt. K:5 D:12 Konak – İzmir	(0 232) 445 01 61
İzmit	Hürriyet Cad. Kaya İşhanı No: 39/5 İzmit	(0 262) 323 11 33
Karadeniz Ereğli	Bağlık Mahallesi Karanfil Sokak No:16/A Karadeniz Ereğli – Zonguldak	(0 372) 316 40 50
Karşıyaka	Yalı Mahallesi Ahmet Kemal Baysak Bulvarı No:42 D:11	(0 232) 241 19 24
Kartal	Üsküdar Cad. Cevat Kayacan Apt. No: 26 Kat: 4 D: 8 Kartal	(0 216) 306 22 71-306 22 06
Kayseri	Hunat Mah. Nuh Mehmet Baldöktü Sok. Gürcüoğlu Plaza No: 5 K: 3 D: 11 Melikgazi	(0 352) 221 08 68-222 82 51
Marmaris İrtibat Bürosu	Kemeraltı Mah. Orgeneral Mustafa Muğlalı Cad. Güven Apt. No: 22 D: 2 Marmaris	(0 252) 321 08 00
Merkez Şube	Akat Mahallesi Meydan Caddesi B Blok No: 16 D: 7 (Eski No D: 9) Beşiktaş	(0 212) 355 46 46
Mersin	İnönü Mah. 1401 Sok. No:32 Pozcu Evo Kat:2 No:10-11 Yenişehir Mersin	(0 324) 238 11 89
Trabzon İrtibat Bürosu	Kemerkaya Mahallesi Halkevi Cad. Mandıralı İş Merkezi No: 4 Daire: 4 Ortahisar	(0 462) 432 24 50

## Uyarı Notu

Bu raporda yer alan yatırım bilgi, yorum ve tavsiyeleri, yorum ve tavsiyede bulunanların kişisel görüşlerine dayanmakta olup finansal bilgi ve genel yatırım tavsiyesi kapsamında hazırlanmıştır ve hiçbir şekilde yatırım danışmanlığı kapsamında değildir. Yatırım danışmanlığı hizmeti; yetkili kuruluşlar tarafından kişilerin risk ve getiri tercihleri dikkate alınarak kişiye özel sunulmaktadır. Burada yer alan yorum ve tavsiyeler ise genel niteliktedir. Bu tavsiyeler, mali durumunuz ile risk ve getiri tercihlerinize uygun olmayabilir. Bu nedenle, sadece burada yer alan bilgilere dayanarak yatırım kararı verilmesi beklentilerinize uygun sonuçlar doğurmayabilir.

Yatırım Danışmanlığı hizmeti talep edilmesi halinde; yatırımcının Tacirler Yatırım Menkul Değerler A.Ş. ile Yatırım Danışmanlığı sözleşmesi imzalamış olması, Yerindelik Testi'ni tamamlamış ve risk grubunun belirlemiş olması zorunludur.

Bu raporda yer alan her türlü bilgi, yorum ve tavsiye uygunluk testi ile tespit edilecek risk grubunuz ve getiri beklentiniz ile uyumlu olmayabilir. Dolayısıyla, uygunluk testi neticesinde risk grubunuz tespit edilmeden sadece burada yer alan bilgilere dayanılarak yatırım kararı verilmesi amaç, bilgi ve tecrübenize uygun sonuçlar doğurmayabilir.

Bu rapor herhangi bir sürede belirli bir getirinin sağlanacağına dair bir taahhüt içermemekte olup, zaman içerisinde piyasa koşullarında meydana gelen değişiklikler nedeniyle yorum ve tavsiyelerde değişiklikler söz konusu olabilir. Bu raporda bahsedilen yatırım araçlarının fiyatları ve değerleri yatırımcıların menfaatlerine aykırı olarak hareket edebilir ve netice itibarıyla yatırımcılar anaparalarını kaybetme riski ile karşı karşıya kalabilirler. Bu raporda yer alan geçmiş performans verileri gelecekte elde edilecek sonuçların bir garantisi olarak kabul edilemez.

Bu raporda yer alan tüm bilgiler ve görüşler yatırımcıları bilgilendirmek amacıyla, Tacirler Yatırım Menkul Değerler A.Ş. tarafından güncel ve güvenilir kaynaklardan temin edilmiş olmakla beraber, Tacirler Yatırım Menkul Değerler A.Ş. söz konusu bilgilerin doğru ve tam olduğunu taahhüt etmemektedir. Raporlardaki yorumlardan, bilgilerin tam veya doğru olmaması ve/veya güncellenme nedeniyle doğabilecek maddi ve manevi zararlardan Tacirler Yatırım Menkul Değerler A.Ş. ve çalışanları sorumlu tutulamaz.

Bu rapor, sadece gönderildiği kişilerin kullanımı içindir. Bu raporun tümü veya bir kısmı Tacirler Yatırım Menkul Değerler A.Ş.'nin yazılı izni olmadan çoğaltılamaz, yayınlanamaz veya üçüncü kişilere gösterilemez, ticari amaçla kullanılamaz. Aksi halde, Tacirler Yatırım Menkul Değerler A.Ş. uğramış olduğu bütün zarar ve ziyanı talep etme hakkını saklı tutar.