

## Güne Başlarken

Günaydın. ABD ve İran arasında mutabakat zaptı imzalandı, bu hafta teknik görüşmelerin başlaması, Cuma günü resmi imzaların atılması, sonrasında da iki aya yakın biz müzakere süreci bekleniyor. Hürmüz Boğazı'nın mayınlardan arındırılması ve gemi geçişlerinin tam olarak başlaması da biraz zaman alacak gibi görünüyor. Dün 82 dolara kadar gerileyen aktif Brent tipi ham petrol fiyatları bu sabah hala 82 dolar seviyesinde. Burada gevşemenin hız kesmesiyle beraber borsalarda da yatay bir görünüm izliyoruz. ABD ve Avrupa vadeli yatay, Asya borsaları ise karışık ancak genel olarak moralli. Borsa İstanbul'da dün yüksek para girişi ve yabancı alımları ile hedef bölge olarak paylaştığımız 14.450 / 14.650 test edildi, kapanış ise %3,6 yukarıda olacak şekilde 14.446 seviyesinden gerçekleşti. Endekse en fazla pozitif katkı sağlayan ilk beş şirket **DSTKF, THYAO, BIMAS, AKBNK, ASTOR**; endekse negatif etki edenler ise TUPRS, PASEU, KUYAS, ENERY, TKFEN oldu. Son bir haftada düzenli para girişi ile dikkat çeken şirketler ise **AKBNK, SAHOL, MGROS, THYAO, TCELL, FROTO, SISE, YKBNK, EKGYO ve SASA**. Bugün, dışarıdaki momentum kaybına paralel BIST'te de bir ivme kaybı bekliyoruz. Olası bir realizasyon durumunda 14.250 desteği takip edilebilir, bu seviye altında dün oluşan boşluk bölgesi bir risk ve 13.900 / 14.000 bölgesi sonraki destek alanı olacaktır. 14.650 üzerinde ise 14.900 ve 15.200 dirençleri takip edilmeli. Günün ajandasında içeride perakende satışlar ve konut fiyatları, ABD'de de yine konut sektör verileri ile aktivite endeksleri izlenecek. Son olarak, Türkiye 5 yıl vadeli CDS primleri güne 219 baz puandan başlıyor.

## Ekonomik Takvim

- 10:00 | **Türkiye** | Türkiye Perakende Satışları (Aylık) |

PIYASALAR			
Yurtiçi	Kapanış	1 gün (%)	1 hafta (%)
BIST 100	14,446.42	3.64	4.23
BIST 30	16,587.18	4.06	5.46
BIST 50	12,928.40	3.82	4.97
BIST Tüm	18,378.85	3.15	3.56
BIST Banka	18,157.79	5.14	11.67
BIST Ulaştırma	39,270.22	4.67	7.57
BIST Sınai	18,257.86	2.82	0.44

Yurtdışı Endeksler			
	Son	1 gün (%)	1 hafta (%)
Nasdaq	26,683.94	3.1%	3.9%
Dax	24,894.01	1.1%	1.9%
Cac 40	8,384.01	0.4%	2.2%
FTSE 100	10,430.62	-0.4%	0.3%

Hazine Tahvilleri			
	Son	Günlük D. (%)	YBB D. (%)
TR 10 Yıllık Tahvil	27.86	-1.63	11.78
GER 10 Yıllık Tahvil	2.96	0.00	3.50
ABD 10 Yıllık Tahvil	4.48	0.00	7.38
ITA 10 Yıllık Tahvil	3.68	0.00	3.66
FR 10 Yıllık Tahvil	3.59	-0.06	0.87
UK 10 Yıllık Tahvil	4.82	-0.02	7.64

Döviz			
	Son	Günlük D. (%)	YBB D. (%)
USDTRY	46.30	0.02	7.78
EURTRY	53.64	-0.01	6.11
GBPTRY	62.07	-0.22	7.23
BRENT (\$)	82.16	-0.94	34.95
XAUUSD (\$)	4317.57	0.19	0.10
XAGUSD (\$)	69.40	-0.81	-2.37
COPPER (\$)	6.46	-0.32	14.47
XPTUSD (\$)	1764.39	-0.52	-14.12

## GÜNLÜK TEKNİK ANALİZ BAZLI HİSSE ÖNERİLERİ

Hisse	ALIM Aralığı	SATIM Aralığı (TP)	Zarar KES (SL)
BIMAS	391.00 - 396.75	402.75 - 410.75	388.50
HALKB	48.36 - 49.10	49.84 - 50.82	48.06
FROTO	89.40 - 90.80	92.15 - 93.95	88.85
DOHOL	23.02 - 23.36	23.72 - 24.18	22.88

## HAFTALIK TEKNİK ANALİZ BAZLI HİSSE ÖNERİLERİ

Hisse	ALIM Aralığı	SATIM Aralığı (TP)	Zarar KES (SL)
THYAO	305.50 - 310.50	320.50 - 331.75	299.00
GARAN	134.80 - 137.10	141.40 - 146.30	132.10
TRALT	43.00 - 43.72	45.10 - 46.66	42.14
SAHOL	95.20 - 96.80	99.85 - 103.20	93.20

## Global Piyasalarda Öne Çıkanlar

ABD ile İran arasında mutabakat zaptının imzalanması ve deniz ablukasının kaldırılmasının ardından Hürmüz Boğazı'nda ticari trafiğin yeniden başlaması, jeopolitik risk priminin gerilemesini destekliyor. ABD'li yetkililer, Trump, JD Vance ve İran Meclis Başkanı Kalıbf tarafından imzalanan çerçeve anlaşmanın ayrıntılarının 24-48 saat içinde açıklanacağını ve uygulamaya yönelik teknik görüşmelerin bu hafta başlayacağını belirtti. İlk İran tankerlerinin abluka bölgesinden sorunsuz geçmesi ve petrol yüklü ticari gemilerin Hürmüz'ün güney rotasını kullanmaya başlaması, enerji arzının önümüzdeki haftalarda kademeli olarak normalleşebileceğine işaret ediyor. Bununla birlikte İran'ın boğazdaki denizcilik hizmetleri ve gelecekte ücret tahsil etme hakkına ilişkin iddiaları, geçiş rejiminin uzun vadeli yapısının henüz netleşmediğini gösteriyor. Değerli metaller tarafında altın, yatırımcıların ABD-İran mutabakatının ayrıntıları ile çarşamba günü Fed kararını beklemeyle 4.330 dolar civarında seyrediyor. Barış anlaşması sonrasında piyasanın aralık ayında faiz artırımını ihtimalini yaklaşık %70'ten %57'ye indirmesi, enerji kaynaklı enflasyon riskinin kısmen azaldığını gösterse de bu haftaki toplantıda Fed'in faizleri sabit bırakması ve Kevin Warsh'ın şahin bir iletişim kurması halinde dolar ve tahvil getirilerinde yeniden yukarı yönlü hareket görülebilir. Bugün yurt dışı ajandada, TSİ 12:00'de Almanya haziran ayı ZEW beklenti endeksi açıklanacak. ABD tarafında ise TSİ 15:30'da mayıs ayı konut başlangıçları ve yapı ruhsatları verileri takip edilecek.

### Küresel Borsalar:

ABD borsaları haftanın ilk işlem gününde Dow dışında pozitif kapanırken, Dow Jones endeksi günü, %0,16 azalarak 50.786,01 puanda tamamladı. S&P 500 endeksi %0,30 pozitif seyrederek 7.405,73 puanda ve Nasdaq endeksi %0,86 artış ile 25.929,66 puanda tamamladı. ABD vadeliileri bu sabah karışık seyrediyor.

Avrupa borsaları ise haftanın ilk işlem gününde pozitif bir seyirle kapattı. Kapanışta gösterge endeks Stoxx Europe 600, %0,19 artarak 634,44 puan oldu. İtalya'da FTSE MIB 30 endeksi %0,66 kazançla 51.835,95, Fransa'da CAC 40 endeksi %0,23 yükselişle 8.384,01 ve İngiltere'de FTSE 100 endeksi %0,39 azalarak 10.430,62 seviyesinde kapattı. Almanya'da DAX 40 endeksi %1,05 değer kazanarak 24.894,01 puana çıktı. Bu sabah Avrupa vadeliileri hafif negatif seyrediyor.

Bu sabah Asya borsaları karışık seyrediyor. Japonya Nikkei %0,55 yükseliş ile, Hong Kong Hang Seng %1,23 negatif seyrediyor ve Çin CSI 300 endeksi ise %0,18 artışla işlem görüyor.

### Tahvil Piyasaları:

ABD 10 yıllık tahvil faizi haftanın ikinci işlem gününe 0,6 baz puan azalışla %4,4770, 5 yıllık tahvil faizi ise 1,4 baz puan düşüşle %4,2920 seviyesinden başlıyor. 2 yıllık tahvilin getirisi ise 1 baz puan azalışla %4,0726 seviyesine işlem görüyor.

Avrupa cephesinde ise Almanya 10 yıllık tahvil faizi günü 4,2 baz puan artışla %2,954 seviyesinden tamamlarken, İtalya 10 yıllık tahvil faizi ise 5,3 baz puan azalarak %3,663 seviyesinden kapanış gerçekleştirdi. Fransa'da ise 10 yıllık tahvilin getirisi 4,7 baz puan azalışla %3,697 seviyesinden kapandı.

### Para Piyasaları:

Dolar endeksi haftanın ikinci işlem gününe %0,12 artarak 99,75 seviyesinden, EURUSD paritesi ise %0,10 kayıp ile 1,1578 seviyesinden başlıyor.

GBPUSD paritesi %0,12 azalışla 1,3398 seviyesinden kapanırken, USDJPY ise 160,34 seviyesinden bir kapanış gerçekleştirdi.

### Emtia Piyasaları:

Altın, haftanın ilk işlem gününü %2,19 artışla 4.311,69\$ seviyesinden tamamladı ve bu sabah da %0,34 yükselişle 4.326,40\$ seviyesinde. Gümüş, pazartesi gününü %2,91 yükselişle 69,99 \$ seviyesinde kaparken, bu sabah itibarıyla %0,18 azalış ile 69,87\$ seviyesinde seyrediyor. Altın / gümüş rasyosu ise 61,91 seviyesinde işlem görüyor.

Brent petrol pazartesi gününü %4,76 azalış ile varil başına 83,17\$ seviyesinden kaparken, ham petrol ise günü %4,87 azalışla 90,75\$ seviyesinde kapattı.

## Ekonomi ve Politika Haberleri

### Hazine bugün tahvil ihalesi ve doğrudan satış düzenleyecek

Hazine ve Maliye Bakanlığı bugün 5 yıl vadeli sabit kuponlu tahvil ihalesi ve 1 yıl vadeli TLREFK'ya endeksli kira sertifikası doğrudan satışı düzenleyecek. Hazine, dün düzenlediği 8 ay vadeli kuponsuz ve 2 yıl vadeli sabit kuponlu tahvil ihalelerinde ROT satışlar (74,8 milyar TL) dahil 104,1 milyar TL'lik iç borçlanmaya giderken, ihalelere güçlü talep geldi. 8 ay vadeli kuponsuz ihalede talep / satış rasyosu 3,38x ile güçlü bir seviyede gerçekleşirken, ihalede ortalama bileşik getiri %42,33 oldu. 2 yıl vadeli sabit kuponlu tahvil ihalesinde de talep / satış rasyosu 3,21x ile güçlü talebe işaret ederken, ortalama bileşik getiri %41,93 seviyesinde gerçekleşti. Dün gerçekleşen ihalelerle birlikte Hazine'nin bu ayki toplam iç borçlanma miktarı 397,3 milyar TL'ye ulaştı. Hazine ve Maliye Bakanlığı'nın 3 aylık (Haziran – Ağustos 2026) iç borçlanma stratejisi çerçevesinde, haziran ayı içerisinde 555 milyar TL'lik itfa karşılığında toplam 543,8 milyar TL'lik iç borçlanma gerçekleştirilmesi hedefleniyor – öngörülen geri çevirme rasyosu %98. Ay başından bu yana toplam 397,3 milyar TL'lik iç borçlanma gerçekleştiren Hazine'nin, bugün gerçekleştireceği ihale ve doğrudan satışta yaklaşık 147 milyar TL'lik borçlanmaya gitmesi beklenebilir.

### Saat 10:00'da mayıs Konut Fiyat Endeksi açıklanacak

Konut Fiyat Endeksi (KFE) nisan ayında aylık %1,8 ve yıllık %26,6 artarak 223,4 seviyesine yükselirken, reel bazda ise yıllık %4,3 düşüş kaydetti. Hatırlanacağı üzere KFE'de reel yıllık değişim kasım ayında %0,2 ile Ocak 2024'ten bu yana ilk kez pozitif dönmüş, ancak aralık itibarıyla yeniden negatif bölgeye geçmişti. Bu çerçevede nisan verisi, konut fiyatlarının enflasyon karşısında değer kaybetmeye devam ettiğini ortaya koyuyor. Yeni Kiracı Kira Endeksi (YKKE) ise nisan ayında aylık %1,7 ve yıllık %31,7 artışla 309,4 seviyesine yükselirken, reel bazda ise yıllık %0,5 düşüş kaydetti. Böylelikle YKKE, Ocak 2020'den bu yana ilk defa yıllık bazda reel olarak daraldı. Bu görünüm, konut piyasasında nominal fiyat artışlarının sürmesine rağmen reel getirinin zayıf kaldığına işaret ediyor. Özellikle sıkı parasal duruşun korunması, krediye erişimde devam eden kısıtlar ve yüksek finansman maliyetleri konut talebini baskımlarken, enflasyondaki yüksek seyir nominal fiyatları yukarı taşımayı sürdürüyor. Öte yandan YKKE'nin uzun bir aranın ardından ilk kez reel bazda daralma kaydetmesi, kira enflasyonundaki yukarı yönlü ivmenin görece zayıflamaya başladığına işaret ediyor.

### Bütçe açığında yüksek seviyeler korunuyor

Merkezi yönetim bütçesi mayısta 298,2 milyar TL, faiz dışı denge ise 169,3 milyar TL açık verdi. Böylece merkezi yönetim bütçesi Ocak – Mayıs döneminde kümülatif olarak 1,1 trilyon TL açık verirken, 12 aylık kümülatif bütçe açığı 1,7 trilyon TL'den 2,2 trilyon TL'ye yükseldi. Mayıs ayında bütçe açığının yüksek seyretmesinde, gelir vergisi tevkifatındaki sert düşüş ve geçtiğimiz yıl yeniden yürürlüğe alınan dördüncü geçici vergi uygulamasının kurumlar vergisi tahsilatında yarattığı olumsuz baz etkisi belirleyici oldu. Nisan ve mayısta eşel mobil kaynaklı ÖTV kaybı belirginleşirken, petrol fiyatlarındaki geri çekilme önümüzdeki dönemde bütçe üzerindeki bu maliyetin kısmen telafisine imkân sağlayabilir. Bu çerçevede, haziran ayından itibaren akaryakıt ÖTV gelirleri üzerindeki baskının azalabileceğini ve bütçeye ilişkin aşağı yönlü risklerin bir miktar hafifleyebileceğini değerlendiriyoruz. Kurum olarak 2026 bütçe açığı tahminimiz 2,8 trilyon TL (GSYİH'nın %3,4'ü) seviyesinde bulunuyor. **Ayrıntılı rapor için [tıklayınız.](#)**

### Sanayi üretimi nisanda aylık %3,7, yıllık %6 artış kaydetti

Mevsim ve takvim etkilerinden arındırılmış sanayi üretimi nisanda aylık bazda %3,7 artış kaydederken, takvim etkisinden arındırılmış yıllık sanayi üretimi ise %6 yükseldi. Sanayi üretimindeki artış imalat sanayindeki güçlenmeden kaynaklanırken, madencilik ve taş ocağı (aylık %0,8, yıllık -%2,8) ile elektrik, gaz, buhar ve iklimlendirme üretimi ve dağıtımı (aylık -%2,8, yıllık %1,8) sektörlerinde zayıf bir performans izlendi. Bu görünüm, nisan ayında izlenen güçlü artışın sanayi genelinde homojen bir toparlanmaya işaret etmekten ziyade, belirli sektörlerdeki yüksek üretim performansından beslendiğini gösteriyor. Kullanım grupları bazında özellikle sermaye malı üretimindeki aylık %12,3 ve yıllık %19,3'lük yükseliş sanayi üretimindeki artışta belirleyici oldu. Ara malı kaleminde kaydedilen yıllık %5,1'lik artış da üretim zincirindeki ivmelenmenin sürdürüldüğüne işaret etti. Enerji kaleminde ise aylık %3,1'lik düşüş yaşanırken, buradaki yıllık artış ise %1'e geriledi. Yakından takip ettiğimiz ve savunma sanayii ürünlerini de içeren diğer ulaşım araçları imalatı, volatil yapısının da etkisiyle nisan ayında aylık ve yıllık bazda sırasıyla %83,8 ve %92,2 oranında güçlü artışlar kaydederken, bir diğer oynak kalem olan yüksek teknoloji üretimi de aylık %3,4 ve yıllık %36,8 yükseldi. Mayıs ayı öncü verilerine baktığımızda, İstanbul Sanayi Odası (İSO) Türkiye İmalat PMI mayısta 45,7'den 49,8'e yükselerek Mart 2024'ten bu yana en yüksek düzeyine ulaştı. Ancak, mayıs ayında PMI'da izlenen toparlanmanın kısmen ihtiyati stok birikiminden kaynaklanmış olabileceğini ve iyileşmenin sürdürülebilirliği konusunda temkinli olunması gerektiğini düşünüyoruz. 2026 büyüme tahminimizi %3,2 seviyesinde koruyoruz.

## Şirket ve Sektör Haberleri

**ARDYZ:** Ard Yazılım, Pakistan merkezli CMC ile e-Devlet, dijital dönüşüm, yapay zekâ, siber güvenlik ve savunma sanayi yazılımları alanlarında iş birliğini öngören bir Mutabakat Zaptı imzaladığını duyurdu.

**DESA:** Desa Deri, Aqua Florya AVM'deki (Bakırköy / İstanbul) mağazasını Yönetim Kurulu kararıyla 14 Haziran tarihinde kapattığını açıkladı.

**ALKLC:** Altinkılıç Gıda, Irak pazarındaki satış ve dağıtım faaliyetlerini geliştirmek amacıyla Irak merkezli AL JAMEEL COMPANY ile iş birliği anlaşması imzaladığını açıkladı. Anlaşmanın ihracat ve yurt dışı satış gelirlerine katkı sağlaması bekleniyor.

VBTS kapsamında, **AVHOL** ve **TERA** paylarında 16 Haziran - 14 Temmuz arasında açığa satış ve kredili işlem yasağı uygulanacaktır.

**YIGIT:** Şirket, 2025 yılı karından pay başına yaklaşık 0,22 TL brüt temettü dağıtma kararı aldı. Temettü verimi son kapanış fiyatına göre %0,9 düzeyindedir.

**THYAO:** Şirket, Peru'nun başkenti Lima'ya tarifeli sefer başlatılmasına karar verdiği açıkladı.

**EUPWR:** Şirket, yaklaşık 1 milyon USD tutarında sipariş aldığını açıkladı.

**ASTOR:** Şirket, daha önce duyurulan ve sermayenin %20'sine karşılık gelen 199,6 milyon adet payın Feridun Geçgel'den Enver Geçgel'e devrine ilişkin olarak, işlemin aile içi pay devri niteliğinde olduğunu, halka açıklık oranı, yönetim kontrolü, likidite yapısı ve şirket hedeflerinde herhangi bir değişiklik yaratmadığını açıkladı. Ayrıca, paylara ilişkin satmama taahhütlerinin geçerliliğini koruduğu belirtildi.

**DSTKF:** Tera Yatırım, daha önce duyurduğu ve DSTKF sermayesinin %0,83'üne karşılık gelen 2,75 milyon adet payın Tera Yatırım Bankası'na toptan satış işleminin, alıcı tarafın muhtemel kredi risk limit aşımını önlemek amacıyla iptal edildiğini açıkladı.

**TRGYO:** Şirket, Başakşehir'deki toplam 45,6 bin metrekare büyüklüğündeki arsalarını 1,2 milyar TL bedelle sattığını ve satıştan yaklaşık 1,0 milyar TL kar elde ettiğini açıkladı.

**AKSEN:** Şirket, Şanlıurfa'da 50 MW kurulu güç ve 62 MWh depolama kapasitesine sahip Türkiye'nin ilk müstakil elektrik depolama tesisinin ticari işletmeye başladığını açıkladı.

**ANELE:** Şirket tarafından talep edilen özel durum açıklamasının KAP'ta yayımlanmasının ardından, ANELE pay sırası dün saat 13:00 itibarıyla yeniden işleme açıldı.

**GLYHO:** Şirket, Denizli'de geliştirdiği konut projesi kapsamında kat karşılığı 48 bölüm için inşaat sözleşmesi imzaladığını açıkladı.

Yükselenler	Kapanış	Günlük (%)	Haftalık (%)
Gen İlaç ve Sağlık Ürünleri	8.60	9.97	0.94
Gübre Fabrikaları	526.50	9.97	5.19
Cw Enerji Mühendislik	39.44	9.01	2.18
Astor Enerji	287.00	8.10	-6.82
Aksa	12.02	8.09	7.51

Düşenler	Kapanış	Günlük (%)	Haftalık (%)
Reeder Teknoloji	7.37	-5.87	-0.81
Tekfen Holding	135.30	-2.66	-6.04
Pasifik Eurasia Lojistik Dış Ticari	111.50	-2.11	3.53
Kuyas Yatırım	68.70	-2.00	-5.89
Enerya Enerji	9.29	-1.80	5.21

BIST 100 Para Girişi	Para Girişi (mnTL)	P.D. Oranı (%)
AKBNK	813.52	0.48%
BIMAS	775.96	0.23%
ASTOR	668.25	0.20%
KCHOL	402.90	0.20%
SAHOL	239.25	0.16%

BIST 100 Para Çıkışı	Para Çıkışı (mnTL)	P.D. Oranı (%)
EREGL	-264.97	0.34%
GARAN	-242.36	0.19%
PETKM	-166.45	0.14%
TTKOM	-137.28	0.13%
TAVHL	-110.71	0.13%

## Şirket ve Sektör Haberleri

**ADGYO:** Şirket, İzmir'deki arsası üzerinde bulunan 1 milyar TL tutarındaki ipoteğin, ilgili kredilerin tamamen kapatılması sonrasında kaldırıldığını açıkladı.

**CVKMD:** Şirket, bağlı ortaklığı Orta Truva Madencilik'e ait maden sahalarındaki yatırımların hızlandırılması amacıyla stratejik bir ortakla görüşmelere başladığını ve yatırımcı tarafından 6,5 milyon USD tutarında avans ödemesi yapıldığını açıkladı.

**PASEU:** Şirketin %55 payla yer aldığı ortak girişim, Tekirdağ Çeşmeli Limanı'nın 45 yıllık işletme hakkı ihalesinde en yüksek ikinci teklifi verdiğini açıkladı.

**ALGYO:** Şirket, mevcut 2 milyar TL olan sermayesini %200 oranında bedelli artırımla 6,1 milyar TL'ye çıkarma kararı aldığını açıkladı.

**AKSA:** Emniyet Ticaret, 8,1 milyon adet AKSA payı alımı gerçekleştirdiğini açıkladı. İşlem sonrası şirketteki pay oranı %25,40 oldu.

## Model Portföy

Şirket Adı	Hisse Kodu	Son Fiyat (TL)	12A Hedef Fiyat (TL)	Güncel Getiri (%)	Getiri Potansiyeli (%)	Ekleme Tarihi
Migros	MGROS	₺699.00	₺1,039.00	304%	49%	06-Haz-23
Türk Hava Yolları	THYAO	₺325.75	₺414.00	103%	27%	06-Haz-23
Tüpraş	TUPRS	₺231.90	₺352.00	335%	52%	06-Haz-23
Coca Cola	CCOLA	₺82.50	₺103.00	136%	25%	27-Kas-23
Mavi Giyim	MAVI	₺42.68	₺60.80	-8%	42%	27-Ağu-24
Ford Otosan	FROTO	₺90.10	₺140.00	13%	55%	28-Ağu-24
İşbank (C)	ISCTR	₺14.89	₺23.10	23%	55%	24-Ara-24
Tav Havalimanları	TAVHL	₺292.00	₺430.00	4%	47%	24-Ara-24
Turkcell	TCELL	₺114.90	₺148.00	32%	29%	24-Ara-24
Garanti	GARAN	₺141.00	₺200.00	7%	42%	09-Tem-25
Sabancı Holding	SAHOL	₺101.20	₺162.00	22%	60%	26-Ara-25
MLP Sağlık	MPARK	₺452.50	₺619.00	19%	37%	26-Ara-25
Astor Enerji	ASTOR	₺287.00	₺405.00	56%	41%	23-Şub-26

Kuruluşundan Bugüne MP Getirisi (%)

265%

Kuruluşundan Bugüne BIST 100 Endeks Getirisi (%)

169%

Kuruluşundan Bugüne MP / BIST 100 Göreceli Getiri (%)

36%

Son 1 yıl MP Getirisi (%)

49%

Son 1 yıl BIST 100 Endeks Getirisi (%)

55%

Son 1 yıl MP / BIST 100 Göreceli Getiri (%)

-4%

2026 Yılı MP Getirisi (%)

25%

2026 Yılı BIST 100 Endeks Getirisi (%)

28%

2026 Yılı MP / BIST 100 Göreceli Getiri (%)

-3%

\*MP: Tacirler Model Portföy

Model Portföy Ağırlık

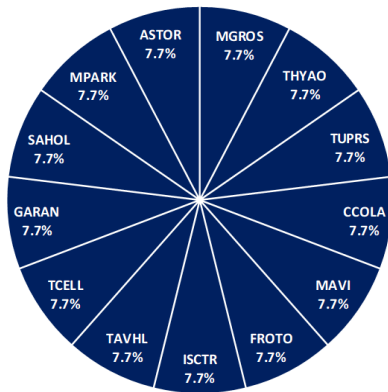

Model Portföy / BIST 100 Performans

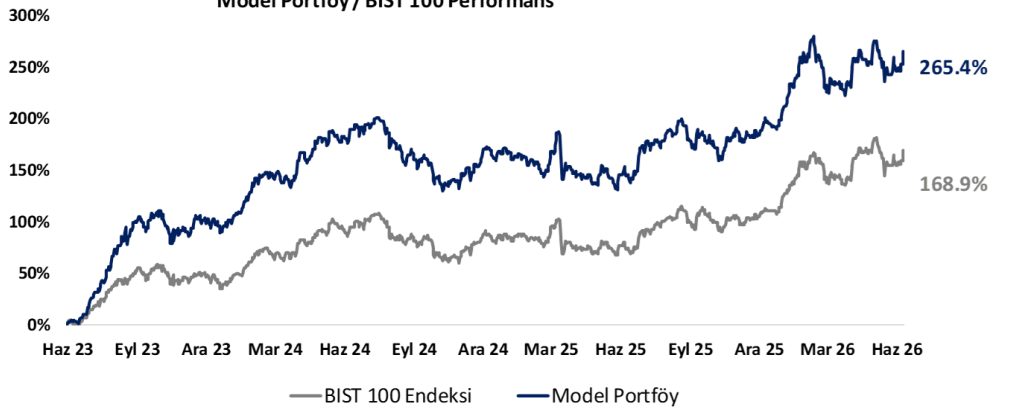

## BIST 100 Teknik Analiz



Vade	Üssel H.O.	H.O. Kesişim	Trend Yönü	Trendin Gücü	En son	5 gün önce	20 gün önce
Kısa	5 günlük	5-22	Yukarı	Kuvvetlenen yükseliş	14,035	13,789	13,809
Orta	22 günlük	22-50	Yukarı	Kuvvetlenen yükseliş	14,005	13,987	14,151
Uzun	50 günlük	50-200	Aşağı	Baskı azalabilir	13,925	13,909	13,934

XU100	Destek 3	Destek 2	Destek 1	Kapanış	Pivot	Direnç 1	Direnç 2	Direnç 3
	14,150	14,250	14,350	14,446.00	14,402.00	14,550	14,650	14,750

## İndikatör Yorum

**Momentum:** Momentum göstergesinin 101,73 seviyesinde ve 100 eşik değerinin üzerinde bulunması, kısa vadeli ivmede toparlanma eğiliminin korunduğuna işaret etmektedir. Göstergenin eşik değer üzerinde kalması pozitif olmakla birlikte, güçlü bir ivme teyidi için momentumun 100 seviyesi üzerindeki kalıcılığını sürdürmesi takip edilmelidir.

**RSI:** RSI (14) göstergesinin 58,05 seviyesinde bulunması, endekste nötr bölgeden pozitif bölgeye geçişin güç kazandığını göstermektedir. RSI'nın 50 eşik değerinin üzerinde kalması, alım iştahının arttığına işaret ederken, yukarı yönlü hareketin devamı açısından 60 seviyesi üzerindeki kalıcılık takip edilebilir.

**MACD:** MACD'nin -48,95 seviyesinde ve -75,72 seviyesindeki sinyal çizgisinin üzerinde bulunması, kısa vadede toparlanma eğiliminin güçlendiğine işaret etmektedir. MACD'nin halen negatif bölgede bulunması orta vadeli görünümde temkinli duruşu korusa da, sinyal çizgisi üzerindeki hareket pozitif momentum açısından destekleyici görünmektedir.

**Hareketli Ortalamalar:** Endeksin kapanışını 14.446,42 seviyesinde gerçekleştirmesi, 5 günlük 14.034,29, 22 günlük 14.005,36 ve 50 günlük 13.925 ortalamaların üzerinde kaldığını göstermektedir. Bu görünüm kısa vadeli teknik toparlanmayı desteklerken, aşağıda 14.125–14.000 bandı destek, yukarıda ise 14.500–14.650 bandı direnç olarak takip edilebilir. Pozitif.

## VIOP 30 Teknik Analiz



Haziran ayı VIOP 30 endeks kontratı, geçtiğimiz işlem gününde 16.759 puan seviyesinden günlük kapanış gerçekleştirdi. Bugün yukarı yönlü hareketlerde ilk olarak 16.900 ve ardından 17.100 puan seviyelerini takip edeceğiz. Aşağı yönlü olası hareketlerde 16.600 puan seviyesi ilk destek noktamızı oluştururken, ana desteğimiz 16.400 puan seviyesi.

VIOP30	Destek 3	Destek 2	Destek 1	Kapanış	Direnç 1	Direnç 2	Direnç 3
	16.300	16.400	16.600	16.759	16.900	17.100	17.300

## Günlük İşlemler

Alan	Net Adet	%	Maliyet	Toplam	Satan	Net Adet	%	Maliyet	Toplam	Kurum	T.Adet	%	Maliyet	Net
IS YATIRIM	25.424	49	16683,106	87.380	YAPI KREDI YAT	21.837	42	16803,691	137.985	YAPI KRE	137.985	25	16636,411	-21.837
BANK-OF-AMERI	18.666	36	16676,618	52.800	GARANTI BBVA	4.817	9	16550,283	18.211	IS YATIRI	87.380	16	16653,557	25.424
HSBC YATIRIM	2.147	4	16717,884	2.523	VAKIF YAT.	4.084	8	16629,367	11.312	BANK-OF-	52.800	10	16648,369	18.666
OYAK YATIRIM	1.770	3	16722,740	6.896	DENIZ YATIRIM	3.625	7	16601,846	21.047	TEB YATI	31.541	6	16625,049	1.481
TEB YATIRIM	1.481	3	16708,693	31.541	OSMANLI YATIRI	2.230	4	16665,027	12.640	AK YATIR	22.950	4	16635,238	702
DiGER	2.390	5		0	DiGER	15.285	30		0	DiGER	224.016	40		0

## Kümülatif İşlemler

Alan	Net Adet	%	Maliyet	Toplam	Satan	Net Adet	%	Maliyet	Toplam	Kurum	T.Adet	%	Maliyet	Net
YAPI KREDI YAT	135.705	48	16804,124	4.049.1	IS YATIRIM	180.990	64	16716,973	2.930.400	YAPI KRE	4.049.19	22	16592,508	135.705
TEB YATIRIM	88.311	31	17082,748	1.276.7	GARANTI BBVA	27.758	10	15921,860	619.156	IS YATIRI	2.930.40	16	16632,060	-180.99
HSBC YATIRIM	20.271	7	17190,131	151.91	BANK-OF-AMERI	23.932	9	21350,143	1.902.478	BANK-OF-	1.902.47	10	16668,916	-23.932
YATIRIM-FINANS	14.822	5	16356,635	426.93	AK YATIRIM	7.865	3	15477,239	953.543	TEB YATI	1.276.71	7	16795,683	88.311
TERA YATIRIM	5.958	2	17688,758	81.584	MEKSA YATIRIM	7.113	3	16933,553	127.153	AK YATIR	953.543	5	16576,990	-7.865
DiGER	17.067	6		0	DiGER	34.476	12		0	DiGER	7.605.23	41		0

Kaynak: Matrics / Tacirler Yatırım

## Pay Alım Satım ve Son İki Haftalık Yeni İş İlişkileri

Alıcı	Satıcı	Şirket	Türü	# lot	İşlem Fiyatı (TL)	İşlem sonrası sermaye içindeki payı
MAGEN		MAGEN	Geri Alım	1,000,000	33.90	0.07%
LIDER		LIDER	Geri Alım	26,852	103.90	1.33%
AHGAZ		AHGAZ	Geri Alım	70,000	33.14	2.75%
ENERY		ENERY	Geri Alım	500,000	9.38	3.93%
LOGO		LOGO	Geri Alım	69,000	143.20	1.80%

## YENİ İŞ İLİŞKİLERİ (Son iki Hafta)

Tarih	Şirket	İş Tanımı	Toplam Sözleşme Tutarı (mn TL)	2025 1Ç Ciro (mn TL)	2025 1Ç Ciro (%)	Son 12 Ay Ciro (mn TL)	Son 12 ay Ciro (%)	Açıklama Tarihinden Bugüne Getiri (%)
11/06/2026	GESAN	Yeni sözleşme imzalanması	28.3	5,187.5	0.55%	24,301.0	0.12%	0.00%
10/06/2026	HRKET	Yeni sözleşme imzalanması	189.7	1,077.7	17.60%	7,088.4	2.68%	-4.13%
09/06/2026	ASTOR	Güç transformatörü tedarigi	3,330.2	8,215.3	40.54%	39,905.1	8.35%	-1.34%
	ALVES	Bakır iletkenli enerji kabloları satışı	245.1	1,887.2	12.99%	11,857.7	2.07%	-2.91%
	ALVES	Yeni sözleşme imzalanması	570.4	1,887.2	30.22%	11,857.7	4.81%	-2.91%
	BVSAN	Vinç üretimi ve teslimi	103.4	276.4	37.41%	3,647.1	2.84%	1.19%
08/06/2026	FORTE	Yeni sözleşme imzalanması	124.9	321.6	38.85%	3,352.5	3.73%	-3.18%
05/06/2026	AKHAN	Makarna ihracatı	1.6	2,144.5	0.07%	8,460.2	0.02%	9.37%
04/06/2026	ASELS	Yeni sözleşme imzalanması	12,558.8	29,825.1	42.11%	203,042.6	6.19%	4.28%

## FX Teknik Analiz

### USD/TRY

Bu sabah itibarıyla 46,29 seviyesinde işlem gören parite için teknik göstergeler ve temel dinamikler kısa vadede kademeli yükseliş eğiliminin devam etmesinin muhtemel olduğuna işaret ediyor. Kurda 46,15, 46,09 ve 46 seviyeleri destek, 46,30 ise direnç konumunda bulunuyor.

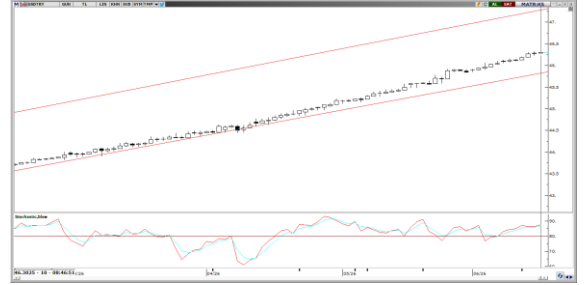

### EUR/TRY

EURTRY paritesi bu sabah 53,64 seviyelerinde işlem görürken, yukarı yönlü seyrini koruyor. Teknik göstergeler kısa vadede 53,15 – 54,50 aralığında bir fiyat hareketini destekliyor. Bununla birlikte, yakın dönemde 53,15 seviyesinin altına yerleşen kalıcı bir düşüş senaryosu zayıf görünüm sergiliyor. Kurda 53,55 ve 53,30 seviyeleri destek olarak izlenecekken, yukarıda ise 53,80 direnç konumunda yer alıyor.



### XAU/USD

Yükselen kanalın alt bandını test eden altın için teknik göstergeler, fiyatın kısa vadede 4.000\$ seviyesi üzerinde tutunmayı sürdürebileceğini gösteriyor. Ancak yükseliş hareketinin devamlılığı açısından, bugün itibarıyla 4.460\$ seviyesinde bulunan 200 günlük hareketli ortalamanın üzerine çıkılması önemini koruyor. Teknik görünüm yakın vadede 4.000\$ – 4.460\$ aralığını temel hareket bandı olarak öne çıkarıyor. 4.460\$ seviyesinin aşılması durumunda ise yükseliş eğilimi ivme kazanabilir. Altında 4.260\$, 4.180\$ ve 4.135\$ seviyeleri destek, yukarıda ise 4.350\$, 4.380\$ ve 4.440\$ seviyeleri direnç konumunda bulunuyor.



### XAG/USD

ABD-İran hattındaki tansiyonun düşebileceğine yönelik beklentiler, tahvil faizleri ve dolar endeksinde geri çekilmeyi beraberinde getirirken, bu görünüm gümüş fiyatlarını destekliyor. Bu sabah 200 günlük ortalamasının bulunduğu 70\$ seviyesinin altında fiyatlanan gümüşte, trend ve momentum göstergeleri yukarı yönlü eğilimin sürdüğünü gösteriyor. Teknik görünümde 72,45\$, 75,50\$ ve 78,90\$ seviyelerinde bulunan 20, 50 ve 100 günlük hareketli ortalamalar önemli direnç noktaları olarak izleniyor. Bu bölge öncesinde 71,40\$ seviyesi ara direnç olarak takip edilecek. Aşağıda ise 69\$ ve 67\$ seviyeleri destek konumunda bulunuyor.



## BİST-100 endeksine dahil hisse senetleri için tahmini işlem aralıkları

	Son Fiyat	Destek 3	Destek 2	Destek 1	Pivot	Direnç 1	Direnç 2	Direnç 3
AEFES	21.30	20.57	20.71	21.01	21.15	21.45	21.59	21.89
AGHOL	34.22	33.26	33.58	33.90	34.22	34.54	34.86	35.18
AKBNK	76.75	72.80	74.15	75.45	76.80	78.10	79.45	80.75
AKSA	12.02	10.67	10.98	11.50	11.81	12.33	12.64	13.16
AKSEN	82.00	78.50	79.50	80.75	81.75	83.00	84.00	85.25
ALARK	109.40	100.57	102.93	106.17	108.53	111.77	114.13	117.37
ALTNY	15.88	15.09	15.47	15.68	16.06	16.27	16.65	16.86
ANSGR	28.42	27.57	27.89	28.15	28.47	28.73	29.05	29.31
ARCLK	106.10	103.20	104.10	105.10	106.00	107.00	107.90	108.90
ASELS	375.75	352.75	361.25	368.50	377.00	384.25	392.75	400.00
ASTOR	287.00	239.50	251.00	269.00	280.50	298.50	310.00	328.00
BALSU	13.85	13.27	13.41	13.63	13.77	13.99	14.13	14.35
BIMAS	394.00	372.33	378.67	386.33	392.67	400.33	406.67	414.33
BRSAN	640.00	608.33	617.67	628.83	638.17	649.33	658.67	669.83
BRYAT	2029.00	1,969.00	1,989.00	2,009.00	2,029.00	2,049.00	2,069.00	2,089.00
BSOKE	34.66	31.91	32.93	33.79	34.81	35.67	36.69	37.55
BTCIM	5.92	5.59	5.74	5.83	5.98	6.07	6.22	6.31
CANTE	1.48	1.44	1.45	1.47	1.48	1.50	1.51	1.53
COLLA	82.50	79.30	80.90	81.70	83.30	84.10	85.70	86.50
CIMSA	51.40	49.27	50.13	50.77	51.63	52.27	53.13	53.77
CVKMD	43.14	39.72	40.82	41.98	43.08	44.24	45.34	46.50
CWENE	39.44	34.69	35.75	37.59	38.65	40.49	41.55	43.39
DAPGM	10.76	9.71	10.07	10.42	10.78	11.13	11.49	11.84
DOAS	204.00	191.67	194.73	199.37	202.43	207.07	210.13	214.77
DOHOL	23.20	21.35	21.79	22.49	22.93	23.63	24.07	24.77
DSTKF	2810.00	2,443.33	2,516.67	2,663.33	2,736.67	2,883.33	2,956.67	3,103.33
ECILC	84.00	79.07	80.13	82.07	83.13	85.07	86.13	88.07
EFOR	13.70	12.96	13.21	13.46	13.71	13.96	14.21	14.46
EKGYO	20.86	20.12	20.34	20.60	20.82	21.08	21.30	21.56
ENERY	9.29	7.93	8.60	8.95	9.62	9.97	10.64	10.99
ENJSA	108.50	104.30	105.50	107.00	108.20	109.70	110.90	112.40
ENKAI	96.10	92.30	93.30	94.70	95.70	97.10	98.10	99.50
EREGL	40.20	38.45	39.05	39.63	40.23	40.81	41.41	41.99
EUPWR	99.85	85.22	89.08	94.47	98.33	103.72	107.58	112.97
EUREN	4.68	4.56	4.60	4.64	4.68	4.72	4.76	4.80
FENER	3.31	3.21	3.26	3.28	3.33	3.35	3.40	3.42
FROTO	90.10	86.75	87.60	88.85	89.70	90.95	91.80	93.05
GARAN	141.00	135.47	137.93	139.47	141.93	143.47	145.93	147.47
GENIL	8.60	8.20	8.28	8.44	8.52	8.68	8.76	8.92
GESAN	85.25	77.37	80.18	82.72	85.53	88.07	90.88	93.42
GLRMK	174.70	168.47	170.43	172.57	174.53	176.67	178.63	180.77
GRSEL	319.75	306.08	308.92	314.33	317.17	322.58	325.42	330.83
GRTHO	233.30	217.00	224.50	228.90	236.40	240.80	248.30	252.70
GSRAY	1.07	1.04	1.06	1.06	1.08	1.08	1.10	1.10
GUBRF	526.50	467.33	479.17	502.83	514.67	538.33	550.17	573.83
HALKB	48.74	44.59	45.73	47.23	48.37	49.87	51.01	52.51
HEKTS	3.98	3.79	3.88	3.93	4.02	4.07	4.16	4.21
ISCTR	14.89	14.29	14.55	14.72	14.98	15.15	15.41	15.58
ISMEN	37.48	36.78	37.00	37.24	37.46	37.70	37.92	38.16
IZENR	9.83	9.54	9.67	9.75	9.88	9.96	10.09	10.17

## BİST-100 endeksine dahil hisse senetleri için tahmini işlem aralıkları

	Son Fiyat	Destek 3	Destek 2	Destek 1	Pivot	Direnç 1	Direnç 2	Direnç 3
KCHOL	196.80	189.53	191.67	194.23	196.37	198.93	201.07	203.63
KLRHO	97.60	88.75	91.60	94.60	97.45	100.45	103.30	106.30
KONTR	6.21	5.91	6.01	6.11	6.21	6.31	6.41	6.51
KRDMD	41.04	38.59	39.27	40.15	40.83	41.71	42.39	43.27
KTLEV	172.40	158.50	163.60	168.00	173.10	177.50	182.60	187.00
KUYAS	68.70	64.30	66.40	67.55	69.65	70.80	72.90	74.05
MAGEN	41.30	38.48	39.18	40.24	40.94	42.00	42.70	43.76
MAVI	42.68	41.65	42.03	42.35	42.73	43.05	43.43	43.75
MGROS	699.00	660.00	670.00	684.50	694.50	709.00	719.00	733.50
MIATK	46.34	44.63	45.49	45.91	46.77	47.19	48.05	48.47
MPARK	452.50	439.50	443.00	447.75	451.25	456.00	459.50	464.25
OBAMS	7.02	6.67	6.82	6.92	7.07	7.17	7.32	7.42
ODAS	7.75	7.01	7.20	7.47	7.66	7.93	8.12	8.39
OTKAR	356.25	342.33	345.42	350.83	353.92	359.33	362.42	367.83
OYAKC	22.06	20.82	21.34	21.70	22.22	22.58	23.10	23.46
PAHOL	1.67	1.61	1.64	1.65	1.68	1.69	1.72	1.73
PASEU	111.50	105.37	108.43	109.97	113.03	114.57	117.63	119.17
PATEK	22.80	22.09	22.39	22.59	22.89	23.09	23.39	23.59
PETKM	19.35	18.45	18.82	19.09	19.46	19.73	20.10	20.37
PGSUS	181.20	176.23	178.07	179.63	181.47	183.03	184.87	186.43
PSGYO	3.31	3.21	3.24	3.27	3.30	3.33	3.36	3.39
QUAGR	4.15	3.83	3.92	4.03	4.12	4.23	4.32	4.43
RALYH	218.00	195.00	201.00	209.50	215.50	224.00	230.00	238.50
REEDR	7.37	6.48	6.92	7.15	7.59	7.82	8.26	8.49
SAHOL	101.20	96.50	97.80	99.50	100.80	102.50	103.80	105.50
SARKY	28.88	27.54	28.20	28.54	29.20	29.54	30.20	30.54
SASA	2.69	2.60	2.62	2.66	2.68	2.72	2.74	2.78
SISE	46.40	45.11	45.51	45.95	46.35	46.79	47.19	47.63
SKBNK	14.69	13.69	13.94	14.32	14.57	14.95	15.20	15.58
SOKM	50.95	48.70	49.35	50.15	50.80	51.60	52.25	53.05
TABGD	266.00	253.08	255.67	260.83	263.42	268.58	271.17	276.33
TAVHL	292.00	274.00	279.00	285.50	290.50	297.00	302.00	308.50
TCELL	114.90	108.87	110.63	112.77	114.53	116.67	118.43	120.57
THYAO	325.75	316.58	319.92	322.83	326.17	329.08	332.42	335.33
TKFEN	135.30	125.70	130.50	132.90	137.70	140.10	144.90	147.30
TOASO	315.25	292.75	297.75	306.50	311.50	320.25	325.25	334.00
TRALT	46.52	44.03	44.61	45.57	46.15	47.11	47.69	48.65
TRENJ	87.60	84.27	85.03	86.32	87.08	88.37	89.13	90.42
TRMET	111.80	106.77	108.13	109.97	111.33	113.17	114.53	116.37
TSKB	12.29	11.89	12.01	12.15	12.27	12.41	12.53	12.67
TTKOM	65.05	62.93	63.82	64.43	65.32	65.93	66.82	67.43
TUKAS	2.42	2.38	2.39	2.41	2.42	2.44	2.45	2.47
TUPRS	231.90	220.67	224.83	228.37	232.53	236.07	240.23	243.77
TUREX	8.27	7.96	8.11	8.19	8.34	8.42	8.57	8.65
TURSG	6.65	6.36	6.42	6.54	6.60	6.72	6.78	6.90
ULKER	116.70	114.23	114.77	115.73	116.27	117.23	117.77	118.73
VAKBN	33.98	32.29	32.83	33.41	33.95	34.53	35.07	35.65
VESTL	25.12	24.57	24.73	24.93	25.09	25.29	25.45	25.65
YKBNK	40.46	38.78	39.30	39.88	40.40	40.98	41.50	42.08
ZOREN	2.95	2.89	2.92	2.93	2.96	2.97	3.00	3.01

## Dip Zirve Analizi (BİST-50 endeksine dahil hisse senetleri için)

Hisse Senedi	Son Fiyat (TL)	52 hafta		Yılbaşından beri		Dipten uzaldık		Zirveye yakınlık		Dipten uzaldık sıralaması		Zirveye yakınlık sıralaması	
		En düşük	En Yüksek	En düşük	En Yüksek	52 hafta	YBB	52 hafta	YBB	52 hafta	YBB	52 hafta	YBB
AEFES	21.30	13.14	23.09	13.14	23.09	%62	%62	%8	%8	31.00	25.00	41.00	41.00
AKBNK	76.75	51.40	90.60	46.39	90.60	%49	%65	%18	%18	25.00	26.00	26.00	26.00
ALARK	109.40	72.65	113.10	70.67	113.10	%51	%55	%3	%3	26.00	24.00	49.00	49.00
ARCLK	106.10	99.65	147.50	99.65	152.40	%6	%6	%39	%44	2.00	2.00	9.00	9.00
ASELS	375.75	138.32	450.00	72.11	450.00	%172	%421	%20	%20	48.00	49.00	23.00	23.00
ASTOR	287.00	80.60	385.75	80.60	385.75	%256	%256	%34	%34	49.00	47.00	12.00	13.00
BIMAS	394.00	222.05	425.00	197.01	425.00	%77	%100	%8	%8	38.00	37.00	43.00	43.00
BRSAN	640.00	297.50	789.00	297.50	789.00	%115	%115	%23	%23	45.00	39.00	19.00	19.00
BTCIM	5.92	3.36	7.09	3.36	7.09	%76	%76	%20	%20	36.00	31.00	22.00	22.00
CANTE	1.48	1.21	2.41	1.10	2.41	%22	%34	%63	%63	8.00	12.00	3.00	3.00
CCOLA	82.50	44.40	87.90	44.40	87.90	%86	%86	%7	%7	39.00	34.00	46.00	46.00
CIMSA	51.40	40.55	60.00	40.55	60.00	%27	%27	%17	%17	11.00	8.00	28.00	28.00
DOAS	204.00	151.95	228.85	137.56	228.85	%34	%48	%12	%12	15.00	18.00	38.00	38.00
DSTKF	2,810.00	283.50	2895.00	51.65	2895.00	%891	%5340	%3	%3	50.00	50.00	50.00	50.00
EKGYO	20.86	14.18	27.12	10.69	27.12	%47	%95	%30	%30	24.00	36.00	14.00	15.00
ENKAI	96.10	57.25	114.30	42.86	114.30	%68	%124	%19	%19	32.00	42.00	24.00	24.00
EREGL	40.20	23.15	43.13	19.64	43.13	%74	%105	%7	%7	35.00	38.00	45.00	45.00
FROTO	90.10	73.53	130.91	71.54	130.91	%23	%26	%45	%45	9.00	6.00	7.00	7.00
GARAN	141.00	107.84	163.11	94.91	163.11	%31	%49	%16	%16	13.00	19.00	30.00	30.00
GUBRF	526.50	212.20	625.50	212.20	625.50	%148	%148	%19	%19	47.00	44.00	25.00	25.00
HALKB	48.74	19.83	52.50	16.15	52.50	%146	%202	%8	%8	46.00	45.00	44.00	44.00
HEKTS	3.98	2.76	5.27	2.76	5.27	%44	%44	%32	%32	21.00	16.00	13.00	14.00
ISCTR	14.89	10.65	17.46	9.66	17.46	%40	%54	%17	%17	20.00	23.00	27.00	27.00
KCHOL	196.80	135.92	220.84	128.88	220.84	%45	%53	%12	%12	22.00	22.00	37.00	37.00
KONTR	6.21	5.95	20.61	5.95	20.75	%4	%4	%232	%234	1.00	1.00	1.00	1.00
KRDMD	41.04	21.62	47.00	21.16	47.00	%90	%94	%15	%15	40.00	35.00	32.00	32.00
KUYAS	68.70	35.38	94.85	19.62	94.85	%94	%250	%38	%38	43.00	46.00	10.00	11.00
MAVI	42.68	32.78	48.84	28.71	48.84	%30	%49	%14	%14	12.00	20.00	33.00	33.00
MGROS	699.00	409.72	727.00	409.72	727.00	%71	%71	%4	%4	33.00	28.00	47.00	47.00
MIATK	46.34	26.78	57.85	26.78	57.85	%73	%73	%25	%25	34.00	30.00	18.00	18.00
OYAKC	22.06	18.62	28.56	18.62	31.52	%19	%19	%29	%43	4.00	4.00	15.00	10.00
PASEU	111.50	72.75	175.00	28.20	175.00	%53	%295	%57	%57	28.00	48.00	4.00	5.00
PETKM	19.35	16.04	28.06	15.18	28.06	%21	%27	%45	%45	5.00	9.00	8.00	8.00
PGSUS	181.20	161.50	274.50	161.50	287.25	%12	%12	%51	%59	3.00	3.00	6.00	4.00
SAHOL	101.20	72.73	113.18	70.57	113.18	%39	%43	%12	%12	19.00	15.00	39.00	39.00
SASA	2.69	2.13	5.66	2.13	5.66	%26	%26	%110	%110	10.00	7.00	2.00	2.00
SISE	46.40	31.65	53.41	31.53	53.41	%47	%47	%15	%15	23.00	17.00	31.00	31.00
TAVHL	292.00	212.80	369.00	212.80	369.00	%37	%37	%26	%26	18.00	13.00	17.00	17.00
TCELL	114.90	85.18	129.60	81.29	129.60	%35	%41	%13	%13	16.00	14.00	35.00	35.00
THYAO	325.75	246.66	352.50	246.66	352.50	%32	%32	%8	%8	14.00	10.00	42.00	42.00
TOASO	315.25	164.19	326.97	140.42	326.97	%92	%124	%4	%4	41.00	43.00	48.00	48.00
TRALT	46.52	21.66	64.00	21.54	64.00	%115	%116	%38	%38	44.00	41.00	11.00	12.00
TRMET	111.80	69.85	174.20	65.15	174.20	%60	%72	%56	%56	30.00	29.00	5.00	6.00
TSKB	12.29	10.07	14.05	9.15	14.05	%22	%34	%14	%14	7.00	11.00	34.00	34.00
TTKOM	65.05	47.48	75.65	43.14	75.65	%37	%51	%16	%16	17.00	21.00	29.00	29.00
TUPRS	231.90	119.90	279.50	107.49	279.50	%93	%116	%21	%21	42.00	40.00	21.00	21.00
TURSG	6.65	3.76	7.50	3.67	7.50	%77	%81	%13	%13	37.00	32.00	36.00	36.00
ULKER	116.70	96.50	141.70	96.50	141.70	%21	%21	%21	%21	6.00	5.00	20.00	20.00
VAKBN	33.98	21.38	43.06	19.92	43.06	%59	%71	%27	%27	29.00	27.00	16.00	16.00
YKBNK	40.46	26.40	44.50	21.92	44.50	%53	%85	%10	%10	27.00	33.00	40.00	40.00

YBB: Yılbaşından bugüne

## Künye

## Tacirler Yatırım Araştırma ve İçerik Yönetimi

### Serhan Yenigün

Müdür

[serhan.yenigun@tacirler.com.tr](mailto:serhan.yenigun@tacirler.com.tr)

### Ekin Çınar

Başekonomist

[ekin.cinar@tacirler.com.tr](mailto:ekin.cinar@tacirler.com.tr)

### Oğuzhan Kaymak

Tüm hisse kapsamı ve içerik yönetimi

[oguzhan.kaymak@tacirler.com.tr](mailto:oguzhan.kaymak@tacirler.com.tr)

### Özgür Tosun

Holdingle, rafineri & petrokimya,  
perakende (giyim ve elektronik)

[ozgur.tosun@tacirler.com.tr](mailto:ozgur.tosun@tacirler.com.tr)

### Anıl Deniz Altiay

İletişim, sağlık ve ilaç, sigorta &  
Küresel piyasalar

[deniz.altiay@tacirler.com.tr](mailto:deniz.altiay@tacirler.com.tr)

### Berk Demirpolat

Dayanıklı tüketim, beyaz eşya, gıda

[berk.demirpolat@tacirler.com.tr](mailto:berk.demirpolat@tacirler.com.tr)

### Ömer Tarman

Veritabanı sorumlusu, çimento, GYO

[omer.tarman@tacirler.com.tr](mailto:omer.tarman@tacirler.com.tr)

## Yatırım Merkezlerimiz

## Genel Müdürlük

Nispetiye Cad. B-3 Blok Kat: 9 Akmerkez Etiler - İSTANBUL  
0 212 355 46 46

Adana	Cemal Paşa Mah. Gazipaşa Bul. Cemal Uğurlu Apt. Kat: 1 D: 4	(0 322) 457 77 55
Akatlar İrtibat Bürosu	Esentepe Mahallesi Büyükdere Caddesi Levent N199 İç Kapı N16 Şişli - İstanbul	(0 212) 355 46 46
Alsancak	Şehit Nevres Bulvarı Eczacıbaşı Apartmanı No: 7 Kat: 2 Daire: 5 Pasaport Alsancak - Konak	(0 232) 241 24 50
Ankara	Remzi Oğuz Arık Mah. Tunalı Hilmi Cad. Yaprak Apt. No: 94 Kat: 2 D: 9 Kavaklıdere Çankaya	(0 312) 435 18 36
Antalya	Şirinyalı Mah. İsmet Gökşen Cad. Özden Apt. No:82/6 Muratpaşa	(0 242) 248 45 20
Bakırköy	İstanbul Cad. Bakırköy İş Merkezi No: 6 Kat: 4 D: 14 Bakırköy	(0 212) 570 52 59
Bodrum	Konacık Mahallesi, Atatürk Bulvarı, Arbor-Abdullah Ünal Çabuk İş Merkezi No: 285/1-A6 Bodrum	(0 212) 355 46 46
Bursa	Konak Mah. Barış (120) Sokak , Ofis Artı Binası, Dış kapı No:3 Daire:33 Nilüfer-BURSA	(0 224) 225 64 10
Çankaya	Çankaya Mahallesi Cinnah Caddesi Cinnah Apartmanı No: 55 D: 7-8 Çankaya / ANKARA	(0 212) 355 46 46
Çukurambar	Kızılırmak Mah.Ufuk Üniversitesi Cad. Next Level Loft Ofis No: 4/65 Kat: 24 Söğütözü Çankaya	(0 312) 909 87 70
Denizli	Urhan İş Merkezi 2. Ticari Yol Daire 26 Kat: 6 Bayramyeri	(0 258) 265 87 85
Erenköy	Bağdat Cad. Çubukçu Apt. No: 333 Kat: 2 D: 4 Kadıköy	(0 216) 348 82 82
Gaziantep	İncilipinar Mah. Gazimuhtarpaşa Bul. Kepkepzade Park İş Merkezi B Blok No: 18 Kat: 1 D: 5	(0 342) 232 35 35
Girne	Ziya Rızki Cad. Şehit Necati Gürkaya Sok. Kat: 1 D: 1 Girne - KKTC	(0 392) 815 14 55-0533 889 15 51
İzmir	Kültür Mahallesi, Cumhuriyet Bulvarı No:137 Cumhuriyet Apt. K:5 D:12 Konak – İzmir	(0 232) 445 01 61
İzmit	Hürriyet Cad. Kaya İşhanı No: 39/5 İzmit	(0 262) 323 11 33
Karadeniz Ereğli	Bağlık Mahallesi Karanfil Sokak No:16/A Karadeniz Ereğli – Zonguldak	(0 372) 316 40 50
Karşıyaka	Yalı Mahallesi Ahmet Kemal Baysak Bulvarı No:42 D:11	(0 232) 241 19 24
Kartal	Üsküdar Cad. Cevat Kayacan Apt. No: 26 Kat: 4 D: 8 Kartal	(0 216) 306 22 71-306 22 06
Kayseri	Hunat Mah. Nuh Mehmet Baldöktü Sok. Gürcüoğlu Plaza No: 5 K: 3 D: 11 Melikgazi	(0 352) 221 08 68-222 82 51
Marmaris İrtibat Bürosu	Kemeraltı Mah. Orgeneral Mustafa Muğlalı Cad. Güven Apt. No: 22 D: 2 Marmaris	(0 252) 321 08 00
Merkez Şube	Akat Mahallesi Meydan Caddesi B Blok No: 16 D: 7 (Eski No D: 9) Beşiktaş	(0 212) 355 46 46
Mersin	İnönü Mah. 1401 Sok. No:32 Pozcu Evo Kat:2 No:10-11 Yenişehir Mersin	(0 324) 238 11 89
Trabzon İrtibat Bürosu	Kemerkaya Mahallesi Halkevi Cad. Mandıralı İş Merkezi No: 4 Daire: 4 Ortahisar	(0 462) 432 24 50

## Uyarı Notu

Bu raporda yer alan yatırım bilgi, yorum ve tavsiyeleri, yorum ve tavsiyede bulunanların kişisel görüşlerine dayanmakta olup finansal bilgi ve genel yatırım tavsiyesi kapsamında hazırlanmıştır ve hiçbir şekilde yatırım danışmanlığı kapsamında değildir. Yatırım danışmanlığı hizmeti; yetkili kuruluşlar tarafından kişilerin risk ve getiri tercihleri dikkate alınarak kişiye özel sunulmaktadır. Burada yer alan yorum ve tavsiyeler ise genel niteliktedir. Bu tavsiyeler, mali durumunuz ile risk ve getiri tercihlerinize uygun olmayabilir. Bu nedenle, sadece burada yer alan bilgilere dayanarak yatırım kararı verilmesi beklentilerinize uygun sonuçlar doğurmayabilir.

Yatırım Danışmanlığı hizmeti talep edilmesi halinde; yatırımcının Tacirler Yatırım Menkul Değerler A.Ş. ile Yatırım Danışmanlığı sözleşmesi imzalamış olması, Yerindelik Testi'ni tamamlamış ve risk grubunun belirlemiş olması zorunludur.

Bu raporda yer alan her türlü bilgi, yorum ve tavsiye uygunluk testi ile tespit edilecek risk grubunuz ve getiri beklentiniz ile uyumlu olmayabilir. Dolayısıyla, uygunluk testi neticesinde risk grubunuz tespit edilmeden sadece burada yer alan bilgilere dayanılarak yatırım kararı verilmesi amaç, bilgi ve tecrübenize uygun sonuçlar doğurmayabilir.

Bu rapor herhangi bir sürede belirli bir getirinin sağlanacağına dair bir taahhüt içermemekte olup, zaman içerisinde piyasa koşullarında meydana gelen değişiklikler nedeniyle yorum ve tavsiyelerde değişiklikler söz konusu olabilir. Bu raporda bahsedilen yatırım araçlarının fiyatları ve değerleri yatırımcıların menfaatlerine aykırı olarak hareket edebilir ve netice itibarıyla yatırımcılar anaparalarını kaybetme riski ile karşı karşıya kalabilirler. Bu raporda yer alan geçmiş performans verileri gelecekte elde edilecek sonuçların bir garantisi olarak kabul edilemez.

Bu raporda yer alan tüm bilgiler ve görüşler yatırımcıları bilgilendirmek amacıyla, Tacirler Yatırım Menkul Değerler A.Ş. tarafından güncel ve güvenilir kaynaklardan temin edilmiş olmakla beraber, Tacirler Yatırım Menkul Değerler A.Ş. söz konusu bilgilerin doğru ve tam olduğunu taahhüt etmemektedir. Raporlardaki yorumlardan, bilgilerin tam veya doğru olmaması ve/veya güncellenme nedeniyle doğabilecek maddi ve manevi zararlardan Tacirler Yatırım Menkul Değerler A.Ş. ve çalışanları sorumlu tutulamaz.

Bu rapor, sadece gönderildiği kişilerin kullanımı içindir. Bu raporun tümü veya bir kısmı Tacirler Yatırım Menkul Değerler A.Ş.'nin yazılı izni olmadan çoğaltılamaz, yayınlanamaz veya üçüncü kişilere gösterilemez, ticari amaçla kullanılamaz. Aksi halde, Tacirler Yatırım Menkul Değerler A.Ş. uğramış olduğu bütün zarar ve ziyanı talep etme hakkını saklı tutar.