Günlük Bülten
11 Ağustos 2026

TACİRLER YATIRIM

Güne Başlarken

Günaydın. Petrol fiyatları, Hürmüz anlaşmazlığının devamı nedeniyle yeniden yükselişte. Küresel risk iştahı, henüz bu durumdan belirgin şekilde negatif etkilenmiyor, ancak Fed üyelerinden gelen şahin açıklamalarla da birleşince ABD tahvil faizlerinde yükselişin sürdüğünü görüyoruz. Henüz gelişmekte olan ülke varlıkları için ciddi bir tehdit yok, fakat faizlerin kritik seviyeleri aşması halinde gelişen ülke varlıkları üzerindeki baskı artabilir. Bu sabah, ABD vadelileri hafif alıcılı, Avrupa vadelileri yatay, Asya'da ise karışık ancak genel olarak tepki arayışında bir borsa görünümü var. Borsa İstanbul'da iki gün üst üste 13.900 üzeri test edildi ancak 13.800 civarında kapanışlar devam ediyor. Bugün bir deneme daha görebiliriz. 13.800 / 14.000 bölgesi direnç konumunu koruyor, 13.600 / 13.700 bölgesi ise ilk kritik destek alanı olarak izlenebilir. Dün %0,2 yükseliş sergileyen endekse katkı sağlayanlar **TUPRS, ODINE, KCHOL, ASELS, BRSAN**; endekse negatif etki edenler ise EREGL, SASA, AKSEN, THYAO, HALKB oldu. Son bir haftada düzenli para girişi ile dikkat çeken şirketler ise **TRALT, KCHOL, SAHOL, ODINE, TTKOM, CUSAN ve CEMZY.** Son açıklanan 2Ç26 sonuçlarında **CCOLA ve ENJSA** net kar rakamları beklentileri aşarken, **TCKRC, KOPOL, TRALT, CCOLA, KIMMR, PKART** değerlendirmelerimize göre yıllık büyümeler açısından yüksek skor alan şirketler oldu. Günün ajandasında içeride Hazine ihaleleri, ABD'de mevcut konut satışları izlenecek. Son olarak, Türkiye 5 yıl vadeli CDS primleri güne 224 baz puandan başlıyor.

PİYASALAR

Yurtiçi	Kapanış	1 gün (%)	1 hafta (%)
BIST 100	13,811.60	0.23	2.99
BIST 30	15,605.61	0.06	2.63
BIST 50	12,174.36	0.05	2.72
BIST Tüm	17,960.59	0.11	2.42
BIST Banka	15,290.76	-1.28	-1.09
BIST Ulaştırma	37,929.60	-0.95	-2.64
BIST Sınai	19,107.86	0.48	4.53

Yurtdışı Endeksler	Son	1 gün (%)	1 hafta (%)
Nasdaq	26,605.36	-0.3%	0.1%
Dax	26,323.88	0.0%	0.5%
Cac 40	8,726.03	0.1%	0.7%
FTSE 100	10,862.50	-0.4%	0.3%

Hazine Tahvilleri	Son	Günlük D. (%)	YBB D. (%)
TR 10 Yıllık Tahvil	29.82	0.09	19.67
GER 10 Yıllık Tahvil	3.18	0.03	11.19
ABD 10 Yıllık Tahvil	4.71	0.06	12.90
ITA 10 Yıllık Tahvil	3.97	0.05	11.83
FR 10 Yıllık Tahvil	3.98	0.05	11.83
UK 10 Yıllık Tahvil	5.01	0.00	11.88

Döviz	Son	Günlük D. (%)	YBB D. (%)
USDTRY	47.74	0.07	11.13
EURTRY	55.14	0.13	9.07
GBPTRY	64.54	0.04	11.50
BRENT ($)	86.90	-0.04	42.73
XAUUSD ($)	4399.37	0.21	1.99
XAGUSD ($)	65.31	-0.61	-8.12
COPPER ($)	6.63	0.13	17.45
XPTUSD ($)	1760.01	0.22	-14.34

Ekonomik Takvim

- 10:00 | **Türkiye** | Türkiye Perakende Satışları (Aylık) |
- 17:00 | **ABD** | İkinci El Konut Satışları |

GÜNLÜK TEKNİK ANALİZ BAZLI HİSSE ÖNERİLERİ

Hisse	ALIM Aralığı	SATIM Aralığı (TP)	Zarar KES (SL)
TTKOM	55.65 - 56.35	57.20 - 58.25	55.20
KRDMD	39.86 - 40.34	40.94 - 41.74	39.54
CIMSA	44.80 - 45.34	46.04 - 46.94	44.46
DOHOL	20.96 - 21.22	21.54 - 21.96	20.80

HAFTALIK TEKNİK ANALİZ BAZLI HİSSE ÖNERİLERİ

Hisse	ALIM Aralığı	SATIM Aralığı (TP)	Zarar KES (SL)
SAHOL	87.35 - 88.55	91.35 - 94.50	85.45
GUBRF	443.00 - 449.00	463.00 - 479.00	433.25
TOASO	261.00 - 264.50	273.00 - 282.25	255.25
MAVI	38.84 - 39.36	40.62 - 42.02	38.00

Global Piyasalarda Öne Çıkanlar

Hem ABD'nin hem de İran'ın yeni tazminat talepleriyle tavırlarını sertleştirmesi Hürmüz'de hızlı çözüm umutlarını bir kez daha zayıflatırken, dört gündür yükselen petrolün enflasyon endişelerini canlandırması ve yarınki ABD enflasyon verisi öncesi piyasalar yatay seyrediyor. Yükselen enerji maliyetlerinin Fed'in bu yıl faiz artırma zorunda kalabileceği kaygısını tekrar beslemesiyle temkinli hava korunuyor. Jeopolitik cephede taraflar uzlaşı yerine taleplerini büyütüyor; İran çatışmayı sona erdirme görüşmelerinde tazminat talebini yeniden gündeme getirirken, Trump buna kapsamlı karşı taleplerle yanıt verdi. Ölen-yaralananlar için İran'dan tazminat istediğini, ayrıca son 50 yılda öldürülen protestocuların ailelerine ödeme yapılması gerektiğini paylaşan Trump, bu talepleri gelecekteki tüm müzakerelere kesin olarak dahil edeceğini belirtti. Sahada da tablo gergin; Suudi Arabistan, Libya ve Rusya'daki rafinerilerin de saldırıya uğraması, dizel piyasasındaki arz sıkışıklığını derinleştiriyor. Enerji cephesinde bu tırmanış fiyatı yukarı taşımayı sürdürüyor. Merkez bankası cephesinde ise şahin ton korunuyor. Cleveland Fed Başkanı Hammack, enflasyonu %2 hedefine indirmek için bir dizi faiz artışı gerekebileceğini, 25 baz puanlık tek bir adımın ekonomiye pek fayda sağlamayacağını belirterek muhtemelen birkaç artışa ihtiyaç duyulacağını söyledi. Geçen ay faizleri sabit tutma kararına karşı oy kullanan üç yetkiliden biri olan Hammack, mevcut faiz seviyesinin ekonomiyi anlamlı şekilde kısıtlamadığını ve enflasyonun kendiliğinden hedefe döneceğini düşünmediğini vurguladı. Bugün yurt dışı ajandada, Avrupa tarafında takip edilecek önemli bir veri akışı bulunmuyor. ABD'de ise TSİ 17:00'de temmuz ayı güncel konut satışları ile güncel konut satışları aylık değişimini takip edeceğiz.

Küresel Borsalar:

ABD borsaları haftanın ilk işlem gününde negatif kapanırken, Dow Jones endeksi günü, %0,11 azalarak 53.975,98 puanda tamamladı. S&P 500 endeksi %0,06 negatif seyrederek 7.753,11 puanda ve Nasdaq endeksi %0,32 azalış ile 26.605,36 puanda tamamladı. ABD vadelileri bu sabah sınırlı pozitif seyrediyor.

Avrupa borsaları tarafında karışık bir kapanış gerçekleşti. Kapanışta gösterge endeks Stoxx Europe 600, %0,03 artarak 660,45 puan oldu. İtalya'da FTSE MIB 30 endeksi %0,10 kayıpla 53.663,88, Fransa'da CAC 40 endeksi %0,13 yükselişle 8.726,03 ve İngiltere'de FTSE 100 endeksi %0,35 azalarak 10.862,50 seviyesinde kapattı. Almanya'da DAX 40 endeksi %0,02 değer kazanarak 26.323,88 puana çıktı. Bu sabah Avrupa vadelileri karışık seyrediyor.

Bu sabah Asya borsaları negatif seyrediyor. Japonya Nikkei tatil nedeniyle kapalı, Hong Kong Hang Seng %0,74 negatif seyrediyor ve Çin CSI 300 endeksi ise %0,19 azalışla işlem görüyor.

Tahvil Piyasaları:

ABD 10 yıllık tahvil faizi haftanın ikinci işlem gününe 6,1 baz puan artışla %4,7087, 5 yıllık tahvil faizi ise 6 baz puan yükselişle %4,4136 seviyesinden başlıyor. 2 yıllık tahvilin getirisi ise 4,8 baz puan artışla %4,2452 seviyesine işlem görüyor.

Avrupa cephesinde ise Almanya 10 yıllık tahvil faizi günü 4,6 baz puan azalışla %3,179 seviyesinden tamamlarken, İtalya 10 yıllık tahvil faizi ise 6,4 baz puan artarak %3,965 seviyesinden kapanış gerçekleştirdi. Fransa'da ise 10 yıllık tahvilin getirisi 6,4 baz puan artışla %3,980 seviyesinden kapandı.

Para Piyasaları:

Dolar endeksi haftanın ikinci işlem gününe yatay bir seyirle 99,801 seviyesinden, EURUSD paritesi ise sabit seyrederek 1,1542 seviyesinden başlıyor.

GBPUSD paritesi %0,12 artışla 1,3507 seviyesinden kapanırken, USDJPY ise 159,29 seviyesinden bir kapanış gerçekleştirdi.

Emtia Piyasaları:

Haftanın ilk işlem gününü %1,14 artışla 4.390,95$ seviyesinden tamamlayan altın, bu sabah ise %0,32 düşüşle 4.376,92$ seviyesinde. Gümüş, pazartesi gününü %3,44 yükselişle 65,74 $ seviyesinde kaparken, bu sabah itibariyle %1,67 azalış ile 64,64$ seviyesinde seyrediyor. Altın / gümüş rasyosu ise 67,69 seviyesinde işlem görüyor.

Brent petrol pazartesi gününü %4,99 artış ile varil başına 87,72$ seviyesinden kaparken, ham petrol ise günü %5,05 yükselişle 82,13$ seviyesinde kapattı.

Ekonomi ve Politika Haberleri

Hazine bugün iki tahvil ihalesi düzenleyecek

Hazine ve Maliye Bakanlığı, bugün 6 ay vadeli kuponsuz ve 5 yıl vadeli sabit kuponlu tahvil ihaleleri düzenleyecek. Hazine, dün düzenlediği 2 yıl vadeli sabit kuponlu tahvil ihalesinde ROT satışlar dahil piyasalardan toplam 72 milyar TL borçlanırken, 2 yıl vadeli TLREFK'ya endeksli kira sertifikası doğrudan satışında ise 66,6 milyar TL'lik satış gerçekleştirdi. 2 yıl vadeli sabit kuponlu tahvil ihalesinde talep / satış rasyosu 2,06x olurken, ortalama bileşik getiri ise %41,68 düzeyinde oluştu. Böylelikle ağustos ayı iç borçlanmasına dün başlayan Hazine, şimdiye kadar toplam 138,5 milyar TL borçlanmış oldu. Hazine'nin Ağustos – Ekim 2026 dönemine ilişkin üç aylık iç borçlanma stratejisi çerçevesinde, ağustos ayında 596,3 milyar TL'lik itfa karşılığında piyasalardan toplamda 536,7 milyar TL'lik iç borçlanmaya gidilmesi planlanıyor – öngörülen geri çevirme rasyosu %90. Bugünkü iki ihalenin ardından ise Hazine; 17 Ağustos Pazartesi günü 3 yıl vadeli değişken faizli ve 4 yıl vadeli TLREF'e endeksli tahvil ihaleleri, 18 Ağustos Salı günü 4 yıl vadeli TÜFE'ye endeksli ve 9 yıl vadeli sabit kuponlu tahvil ihaleleri ve 20 Ağustos Perşembe günü 1 yıl vadeli dolar cinsi devlet tahvili ve 1 yıl vadeli dolar cinsi kira sertifikası doğrudan satışlarını gerçekleştirerek ağustos ayı iç borçlanma programını tamamlayacak.

Sanayi üretimi ikinci çeyrekte çeyreklik %2, yıllık %1,9 büyüdü

Mevsim ve takvim etkilerinden arındırılmış sanayi üretimi haziranda, beklentimize paralel olarak aylık bazda %0,1'lik artışla sınırlı pozitife dönerken, takvim etkisinden arındırılmış yıllık sanayi üretimi %1,4 daraldı. Kurban Bayramı tatiline bağlı köprü günü etkisinin ortadan kalkması ve altın ve enerji hariç ara malı ithalatının verdiği sinyaller doğrultusunda haziranda sanayi üretiminde aylık artış bekliyorduk. Ancak, mayıs ayında kaydedilen %2,9'luk aylık daralmanın ardından haziran verisinin yataya yakın sınırlı bir üretim artışına işaret etmesi, sanayi sektöründeki zayıf seyrin devam ettiğini gösteriyor. Böylelikle sanayi üretimi yılın ilk çeyreğinde yıllık bazda %1,4 daralmasının ardından ikinci çeyrekte yıllık %1,9 artış gösterirken (takvim etkisinden arındırılmış yıllık büyüme %1,4), mevsim ve takvim etkilerinden arındırılmış verilere göre çeyreklik bazda ilk çeyrekteki %0,1'lik sınırlı artışın ardından ikinci çeyrekte %2 büyüme kaydetti.

- Kullanım grupları bazında sermaye malı üretimi aylık %5,1 artarken, ara malı üretimi %1,6, dayanıklı tüketim malı üretimi %3,3 ve dayanıksız tüketim malı üretimi %1,1 geriledi. Enerji üretimindeki aylık artış ise %0,6 ile sınırlı kaldı. Yakından takip ettiğimiz ve savunma sanayii ürünlerini de içeren diğer ulaşım araçları imalatı haziranda aylık bazda %50,2 gibi oldukça güçlü bir artış kaydederken, yıllık bazda %5,4 geriledi. Yüksek oynaklık sergileyen yüksek teknoloji üretimi de aylık %3,8 artmasına karşın yıllık bazda %20,3 daraldı. Diğer ulaşım araçları imalatındaki sert aylık yükselişe rağmen toplam sanayi üretiminin yalnızca %0,1 artmış olması ve kullanım gruplarının çoğunda üretimin gerilemesi, sanayi sektöründe genele yayılan bir toparlanmanın henüz başlamadığını gösteriyor.

Öncü veriler GSYİH büyümesinin ikinci çeyrekte de %3 altında kalabileceğine, ancak ilk çeyrek verisinin bir miktar üzerinde oluşabileceğine işaret ediyor. Yılın ikinci yarısında ise finansal koşullarda başlamasını beklediğimiz kademeli gevşeme ve jeopolitik belirsizliklerin azalmasıyla birlikte aktivitedeki ivme kaybının kademeli olarak sınırlanmasını ve daha dengeli bir görünüm oluşmasını bekliyoruz. Bununla birlikte, büyümede güçlü ve tabana yayılan bir hızlanma öngörmüyoruz. 2026 yılı büyüme tahminimiz %3,2 seviyesinde.

Şirket ve Sektör Haberleri

TKFEN: Tekfen Holding, Fernas İnşaat ile oluşturduğu iş ortaklığının 54,4 milyar TL bedelli Pursaklar–Esenboğa Raylı Sistem Hattı ihalesini kazandığını açıkladı.

KOTON: Koton, 2Ç26 finansallarını 13 Ağustos tarihinde açıklayacağını duyurdu.

CGCAM: Çağdaş Cam, 2Ç26'da 701 milyon TL ciro, 18 milyon TL FAVÖK ve 223 milyon TL zarar açıkladı. Ciro yıllık reel %5 küçülürken, FAVÖK %88 düştü. FAVÖK marjı geçen yılın aynı dönemindeki %19,7'den %2,6'ya geriledi. Net kar ise hem zayıflayan operasyonel sonuçlar hem de vergi gideri ile baskılandı.

LINK: Link Bilgisayar, 2Ç26'da 234 milyon TL ciro, 140 milyon TL FAVÖK ve 54 milyon TL net kar açıkladı. Ciro yıllık reel %33 küçülürken, FAVÖK %5 düştü. FAVÖK marjı geçen yılın aynı dönemindeki %42,2'den %60,0'a çıktı.

DERIM: Derimod, 2Ç26'da 903 milyon TL ciro, 82 milyon TL FAVÖK ve 5 milyon TL net kar açıkladı. Ciro yıllık reel %4 küçülürken, FAVÖK %66 büyüdü. Burada geçen yıla göre iyileşen maliyetler etkili oldu. FAVÖK marjı geçen yılın aynı dönemindeki %5,2'den %9,0'a çıktı.

SSAAT: Saat ve Saat Sanayi, 2Ç26'da 3,7 milyar TL ciro, 1,1 milyar TL FAVÖK ve 384 milyon TL net kar açıkladı. Ciro yıllık reel %17 büyürken, FAVÖK %35 büyüdü. FAVÖK marjı geçen yılın aynı dönemindeki %31,1'den %29,8'e hafif geriledi. Net kar marjı ise %8,9'dan %10,4'e yükseldi.

ATATP: ATP Yazılım, 2Ç26 finansallarını 13 Ağustos tarihinde açıklayacağını duyurdu.

VESBE: Şirket, 2Ç26'da 820 milyon TL net zarar açıkladı. Net zarar geçen yılın aynı dönemine kıyasla gerilerken, net satışlar yıllık bazda %48 azalarak 13,1 milyar TL seviyesinde gerçekleşti. Operasyonel tarafta ise zayıflama belirginleşirken, şirket geçen yılın aynı döneminde 1,2 milyar TL FAVÖK yaratmasına karşın 2Ç26'da faaliyet zararı kaydetti.

YYLGD: Şirket, 2Ç26'da 1,5 milyar TL net kar açıklayarak geçen yılın aynı dönemindeki 136 milyon TL net zarardan kara geçti. Net satışlar yıllık bazda %4 artarak 6,0 milyar TL'ye ulaşırken, FAVÖK %121 artışla 598 milyon TL olarak gerçekleşti. FAVÖK marjı ise yıllık bazda 5,3 puan iyileşerek %10,0 seviyesine yükseldi. Karlılıktaki güçlü toparlanmada brüt kar marjındaki 6,7 puanlık iyileşmenin yanı sıra, geçen yıl 1,1 milyar TL finansman gideri kaydedilirken bu çeyrekte 86 milyon TL finansman geliri oluşması belirleyici oldu. Ayrıca 652 milyon TL ertelenmiş vergi geliri net karı destekledi. Buna karşın şirketin 2Ç26'da 1,2 milyar TL negatif serbest nakit akışı üretmesi, güçlü kar görünümüne rağmen nakit yaratımı tarafındaki zayıflığa işaret etti.

ENJSA: Şirket, 2Ç26 finansal sonuçlarını piyasa beklentisinin %15 üzerinde 1.590 milyon TL net kar ile açıkladı. Açıklanan net kar rakamı yıllık bazda %135, çeyreksel olarak %38 artış kaydetti.

TAVHL: TAV Havalimanları'nın temmuz ayında hizmet verdiği toplam yolcu sayısı, yıllık bazda %4 artarak 13,8 milyona ulaştı.

Yükselenler	Kapanış	Günlük (%)	Haftalık (%)
Borusan Boru Sanayi	629.00	9.97	18.23
Borusan Yat. Paz.	1,912.00	8.21	11.81
Gen İlaç ve Sağlık Ürünleri	10.55	8.21	12.67
Odine Solutions Teknoloji	2,940.00	6.81	10.11
Otokar	290.50	6.41	-1.02

Düşenler	Kapanış	Günlük (%)	Haftalık (%)
Balsu Gıda	11.90	-9.98	-17.76
Aksa Enerji	82.30	-9.96	-9.56
Sasa	2.33	-9.69	-7.54
Margun Enerji	34.12	-9.01	-8.03
Halk Bankası	33.72	-8.91	-9.60

BIST 100 Para Girişi	Para Girişi (mnTL)	P.D. Oranı (%)
TUPRS	623.54	0.25%
TRALT	266.90	0.18%
ASELS	196.42	0.16%
KCHOL	154.08	0.14%
SAHOL	118.83	0.10%

BIST 100 Para Çıkışı	Para Çıkışı (mnTL)	P.D. Oranı (%)
ISCTR	-446.41	0.20%
EREGL	-340.50	0.15%
AKSEN	-197.31	0.13%
FROTO	-133.39	0.13%
AKBNK	-131.33	0.11%

Şirket ve Sektör Haberleri

CCOLA: Coca-Cola İçecek 2Ç26'da 67.218 milyon TL satış geliri, 14.889 milyon TL FAVÖK ve 8.291 milyon TL net kar açıkladı. Sonuçlar satışta beklentilere paralel (%1 altında) gelirken, FAVÖK %7 ve net kar %5 beklenti üzerinde gerçekleşti. Satış gelirleri yıllık bazda %6, çeyreklik bazda %20 arttı. FAVÖK yıllık %26 artışla 14.889 milyon TL'ye yükselirken FAVÖK marjı 3,6 puan iyileşerek %22,1 oldu. Net kar yıllık %24, çeyreklik %48 artışla 8.291 milyon TL'ye ulaştı; net kar marjı %10,5'ten %12,3'e çıktı. Konsolide satış hacmi 2Ç26'da %10 artışla 519 mn ünite kasaya ulaşırken, uluslararası operasyonlar %15 büyüyerek toplam hacim içindeki payını 336 baz puan artışla %69,4'e taşıdı; Türkiye hacmi ise %1 sınırlı daralma kaydetti. Ülke bazında Özbekistan (+%21), Pakistan (+%17) ve Kazakistan (+%13) öne çıkarken, Irak jeopolitik koşullara rağmen %1 arttı. Kategori tarafında gazsız içecekler (+%19) ve su (+%18) güçlü büyürken, gazlı içecekler %8 arttı. Konsolide brüt marj; düşük maliyetli hammadde stokları, elverişli şeker fiyatları ve zamanlı fiyatlamanın katkısıyla 284 baz puan genişleyerek %38,2'ye ulaştı. Net borç 29,9 mlr TL olurken, net borç/FAVÖK oranı 2025 yıl sonundaki 0,77x ve bir önceki yılın aynı dönemindeki 1,36x seviyelerinden 0,66x'e geriledi. Sonuçları nötr olarak değerlendiriyoruz.
KRSTL: Kristal Kola 2Ç26'da 1.057 milyon TL satış geliri, 134 milyon TL FAVÖK ve 121 milyon TL net kar açıkladı. Satış gelirleri yıllık bazda %2, çeyreklik bazda %17 arttı. FAVÖK yıllık %16 azalarak 134 milyon TL'ye geriledi; FAVÖK marjı 2,6 puan düşüşle %12,7 oldu. Net kar yıllık %33, çeyreklik %52 artışla 121 milyon TL'ye yükselirken net kar marjı %8,7'den %11,4'e çıktı.

TRALT: Türk Altın 2Ç26'da 4.575 milyon TL satış geliri, 1.575 milyon TL FAVÖK ve 1.113 milyon TL net kar açıkladı. Sonuçlar piyasa beklentilerinin satışlarda %29, FAVÖK'te %45 ve net karda %34 altında kaldı. Satış gelirleri yıllık bazda %26 artarken çeyreklik bazda %52 daraldı. FAVÖK yıllık %49 artışla 1.575 milyon TL'ye ulaştı, çeyreklik bazda ise %66 azaldı. Net kar yıllık %26, çeyreklik %35 gerileyerek 1.113 milyon TL'ye indi.

KAREL: Karel Elektronik 2Ç26'da 5.363 milyon TL satış geliri, 516 milyon TL FAVÖK ve 88 milyon TL net kar açıkladı. Satış gelirleri yıllık bazda %9, çeyreklik bazda %6 arttı. FAVÖK yıllık %82 artışla 516 milyon TL'ye yükselirken FAVÖK marjı 3,9 puan iyileşerek %9,6 oldu. Geçen yılın aynı döneminde 649 milyon TL net zarar açıklayan şirket, bu çeyrekte 88 milyon TL net kara geçti (1Ç26: 257 milyon TL zarar); net kar marjı %1,6 oldu.

CRFSA: CarrefourSA, paylarının %89,28'inin Yeni Mağazacılık'a devriyle yönetim kontrolünün değiştiğini hatırlatarak, Yeni Mağazacılık'ın zorunlu pay alım teklifinde bulunma yükümlülüğünden muafiyet için SPK'ya başvurduğunu duyurdu.

BULGS: Bulls GSYO, pay geri alım programı kapsamında 10 Ağustos 2026'da 36,88–37,00 TL fiyat aralığından 162.596 adet pay geri aldığını ve sahip olduğu toplam payların 1.030.325 adede ulaştığını duyurdu. İşlem sonrasında şirketin sahip olduğu payların sermayeye oranı %0,38 oldu.

AKGRT: Aksigorta, 01.01.2026–31.07.2026 dönemine ilişkin ana branşlar itibarıyla brüt yazılan prim üretiminin %43 artışla 25,2 milyar TL'ye ulaştığını açıkladı. Büyümenin ana kaynağı, dönemde %114 artışla iki katından fazla büyüyen kara araçları sorumluluk (trafik) branşı oldu.

Model Portföy

Şirket Adı	Hisse Kodu	Son Fiyat (TL)	12A Hedef Fiyat (TL)	Güncel Getiri (%)	Getiri Potansiyeli (%)	Ekleme Tarihi
Migros	MGROS	₺658.00	₺1,039.00	280%	58%	06-Haz-23
Türk Hava Yolları	THYAO	₺303.00	₺414.00	89%	37%	06-Haz-23
Tüpraş	TUPRS	₺340.00	₺352.00	538%	4%	06-Haz-23
Coca Cola	CCOLA	₺90.05	₺103.00	157%	14%	27-Kas-23
Mavi Giyim	MAVI	₺39.10	₺60.80	-15%	55%	27-Ağu-24
Ford Otosan	FROTO	₺77.40	₺132.00	-3%	71%	28-Ağu-24
İşbank (C)	ISCTR	₺12.11	₺23.10	0%	91%	24-Ara-24
Tav Havalimanları	TAVHL	₺273.25	₺430.00	-2%	57%	24-Ara-24
Turkcell	TCELL	₺105.30	₺148.00	21%	41%	24-Ara-24
Garanti	GARAN	₺126.60	₺200.00	-4%	58%	09-Tem-25
Sabancı Holding	SAHOL	₺88.50	₺183.00	6%	107%	26-Ara-25
MLP Sağlık	MPARK	₺429.25	₺645.00	13%	50%	26-Ara-25
Astor Enerji	ASTOR	₺305.75	₺405.00	66%	32%	23-Şub-26

Kuruluşundan Bugüne MP Getirisi (%)	246%
Kuruluşundan Bugüne BIST 100 Endeks Getirisi (%)	150%
Kuruluşundan Bugüne MP / BIST 100 Göreceli Getiri (%)	**38%**
Son 1 yıl MP Getirisi (%)	19%
Son 1 yıl BIST 100 Endeks Getirisi (%)	22%
Son 1 yıl MP / BIST 100 Göreceli Getiri (%)	**-2%**
2026 Yılı MP Getirisi (%)	18%
2026 Yılı BIST 100 Endeks Getirisi (%)	20%
2026 Yılı MP / BIST 100 Göreceli Getiri (%)	**-1%**

**MP: Tacirler Model Portföy*

Model Portföy Ağırlık

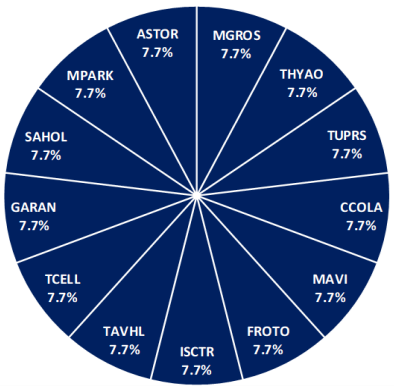

Model Portföy / BIST 100 Performans

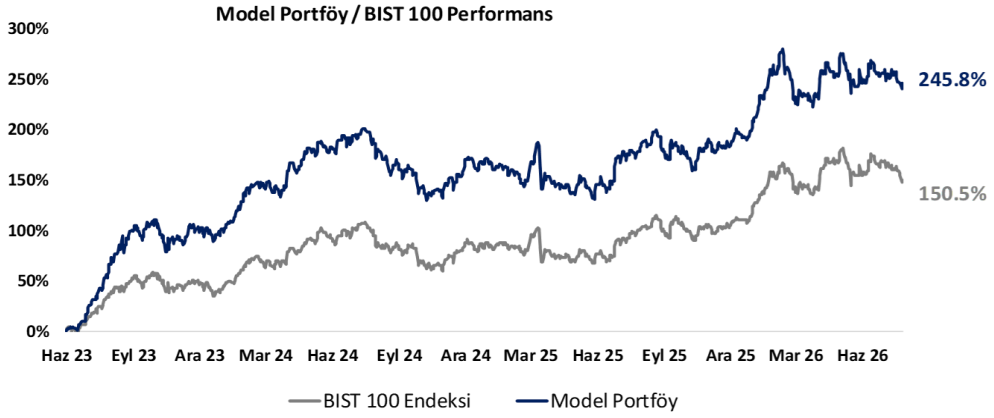

BIST 100 Teknik Analiz

Vade	Üssel H.O.	H.O. Kesişim	Trend Yönü	Trendin Gücü	En son	5 gün önce	20 gün önce
Kısa	5 günlük	5-22	Aşağı	Zayıflayan düşüş	13,743	13,610	14,063
Orta	22 günlük	22-50	Aşağı	Kuvvetlenen düşüş	13,840	13,853	14,198
Uzun	50 günlük	50-200	Aşağı	Kuvvetlenen düşüş	13,959	13,979	14,147

XU100	Destek 3	Destek 2	Destek 1	Kapanış	Pivot	Direnç 1	Direnç 2	Direnç 3
	13,500	13,600	13,700	13,811.60	13,833.86	13,900	14,000	14,100

İndikatör Yorum

Momentum: Momentum göstergesinin 100,90 seviyesine yükselerek 100 eşik değerinin üzerinde kalması, kısa vadeli ivmede toparlanmanın devam ettiğine işaret etmektedir. Göstergenin 100 üzerinde kalıcılık sağlaması olumlu görünümü destekleyebilir.

RSI: RSI (14) göstergesinin 47,86 seviyesine yükselmesi, tepki alımlarıyla satış baskısının hafiflediğini göstermektedir. Bununla birlikte RSI'ın 50 eşik değerinin altında kalması, teknik görünümde henüz belirgin bir güçlenme oluşmadığına işaret etmektedir.

MACD: MACD'nin -127,79 seviyesinde ve -147,19 seviyesindeki sinyal çizgisinin üzerinde bulunması olumlu sinyal vermektedir. Göstergelerin negatif bölgede kalmasına karşın yukarı yönlü ayrışmanın sürmesi, satış momentumunun zayıfladığına ve toparlanma eğiliminin güç kazandığına işaret etmektedir.

Hareketli Ortalamalar: Endeksin 13.811,60 seviyesindeki kapanışı, 13.742,12 seviyesindeki 5 günlük ortalamanın üzerinde; 13.839,5 seviyesindeki 22 günlük ve 13.958,78 seviyesindeki 50 günlük ortalamaların altında gerçekleşmiştir. Yukarıda **13.840–13.900 ve 13.950–14.050** direnç; aşağıda **13.740–13.700 ve 13.500–13.450** destek olarak izlenebilir. **Nötr.**

VIOP 30 Teknik Analiz

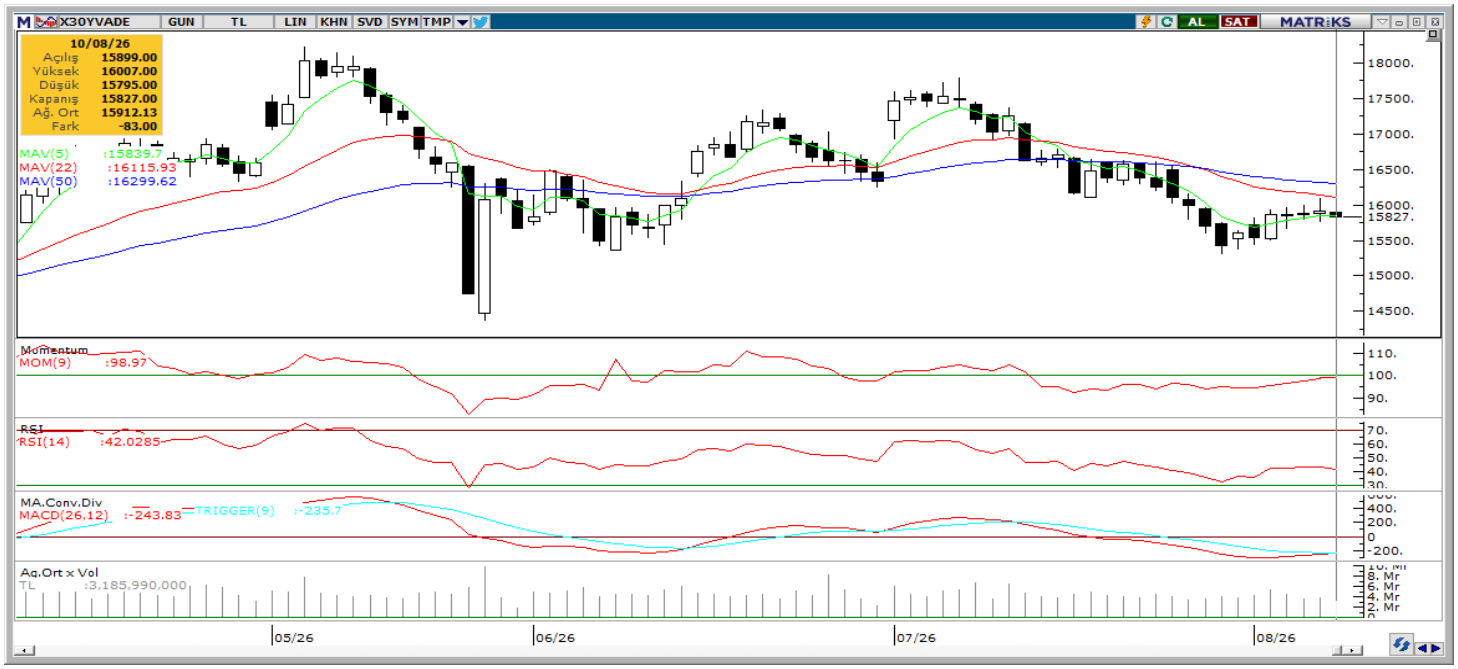

Ağustos ayı VIOP 30 endeks kontratı, geçtiğimiz işlem gününde 15.827 puan seviyesinden günlük kapanış gerçekleştirdi. Bugün yukarı yönlü hareketlerde ilk olarak 16.000 ve ardından 16.100 puan seviyelerini takip edeceğiz. Aşağı yönlü olası hareketlerde 15.700 puan seviyesi ilk destek noktamızı oluştururken, ana desteğimiz 15.500 puan seviyesi.

VIOP30	Destek 3	Destek 2	Destek 1	Kapanış	Direnç 1	Direnç 2	Direnç 3
	15,400	15,500	15,700	15,827	16,000	16,100	16,300

Günlük İşlemler

Alan	Net Adet	%	Maliyet	Toplam
TEB YATIRIM	5,600	49	15963	19,74
YAPI KREDI YAT	885	8	16500	75,69
GARANTI BBVA	856	7	15115	40,16
GEDIK YATIRIM	793	7	15854	8,969
IS YATIRIM	654	6	16235	55,88
DiGER	2,724	24		0

Satan	Net Adet	%	Maliyet	Toplam
BANK-OF-AMERI	6,689	58	15806	41,76
A1 CAPITAL MEN	2,355	21	15817	11,60
YATIRIM-FINANS	820	7	16004	5,420
BULLS YATIRIM	420	4	16369	6,268
IKON MENKUL D	207	2	15902	539
DiGER	1,021	9		0

Kurum	T.Adet	%	Maliyet	Net
YAPI KRE	75,69	1	1591	885
IS YATIRI	55,88	1	1591	654
BANK-OF-	41,76	1	1591	-6,689
GARANTI	40,16	1	1590	856
TEB YATI	19,74	5	1591	5,600
DiGER	167,2	4		0

Kümülatif İşlemler

Alan	Net Adet	%	Maliyet	Toplam
YAPI KREDI YAT	167,327	57	16955	3,590,
TEB YATIRIM	56,307	19	18091	918,8
HSBC YATIRIM	28,332	10	17061	96,58
INFO YATIRIM M	5,349	2	14361	781,7
HALK YATIRIM	4,408	2	16889	133,6
DiGER	32,275	11		0

Satan	Net Adet	%	Maliyet	Toplam
IS YATIRIM	177,411	60	16982	2,744,
BANK-OF-AMERI	58,610	20	16692	1,691,
AK YATIRIM	15,781	5	17529	824,6
TACIRLER YAT.	13,114	5	17649	325,2
A1 CAPITAL MEN	8,762	3	17163	382,1
DiGER	20,320	7		0

Kurum	T.Adet	%	Maliyet	Net
YAPI KRE	3,590	2	1661	167,3
IS YATIRI	2,744	1	1664	-177,4
BANK-OF-	1,691	1	1662	-58,61
GARANTI	1,284	7	1664	-5,387
TEB YATI	918,8	5	1674	56,30
DiGER	7,275	4		0

Kaynak: Matriks / Tacirler Yatırım

Pay Alım Satım ve Son İki Haftalık Yeni İş İlişkileri

Alıcı	Satıcı	Şirket	Türü	# lot	İşlem Fiyatı (TL)	İşlem sonrası sermaye içindeki payı
AHGAZ		AHGAZ	Geri Alım	245,000	32.76	2.84%
TEZOL		TEZOL	Geri Alım	200,000	10.63	0.54%
BULGS		BULGS	Geri Alım	162,596	37.00	0.38%
MAGEN		MAGEN	Geri Alım	737,106	34.04	0.47%
ARSAN		ARSAN	Geri Alım	35,422	3.30	6.88%
AKSGY		AKSGY	Geri Alım	1,475,000	9.80	0.15%
BALAT		BALAT	Geri Alım	6,000	71.30	0.52%

YENİ İŞ İLİŞKİLERİ (Son İki Hafta)

Tarih	Şirket	İş Tanımı	Toplam Sözleşme Tutarı (mn TL)	2025 1Ç Ciro (mn TL)	2025 1Ç Ciro (%)	Son 12 Ay Ciro (mn TL)	Son 12 ay Ciro (%)	Açıklama Tarihinden Bugüne Getiri (%)
10/08/2026	OZATD	Gemi tamir bakım ve onarım sözleşmesi	217.9	652.8	33.37%	2,881.5	7.56%	0.00%
	HKTM	Sualtı denizcilik sistemi projesi	52.7	180.1	29.24%	912.7	5.77%	0.00%
06/08/2026	ARDYZ	Yeni sipariş alımı	37.2	843.6	4.41%	5,969.3	0.62%	1.67%
	ALVES	Kablo AG ihalesi kazanımı	172.5	1,887.2	9.14%	11,857.7	1.45%	-3.54%
05/08/2026	BOBET	Hazır beton tedarik işi	700.0	2,758.4	25.38%	12,240.1	5.72%	0.68%
04/08/2026	ODINE	Yeni sözleşme imzalanması	88.3	237.9	37.12%	2,296.6	3.84%	1.20%
04/08/2026	ARDYZ	Bilişim ürünleri tedariği	32.0	843.6	3.79%	5,969.3	0.54%	3.13%
	FORTE	Yeni sözleşme imzalanması	30.0	344.1	8.71%	4,267.4	0.70%	10.36%
03/08/2026	ARDYZ	Yeni sözleşme imzalanması	163.5	843.6	19.38%	5,969.3	2.74%	4.97%

FX Teknik Analiz

USD/TRY

Kurda kademeli yükseliş hareketi devam ediyor. Kısa vadede 47,50 seviyesi önemli bir destek noktası olarak öne çıkıyor ve fiyatlamanın bu seviyenin üzerinde kalması yükseliş eğilimini destekliyor. Yukarı yönlü hareketin sürmesi halinde 47,75 seviyesi aşılması gereken ilk önemli direnç olarak izleniyor. Teknik göstergeler ise mevcut tabloda yukarı yönlü momentumun devam ettiğini ve kurdaki yükselişin kısa vadede kontrollü ve kademeli şekilde sürebileceğine işaret ediyor.

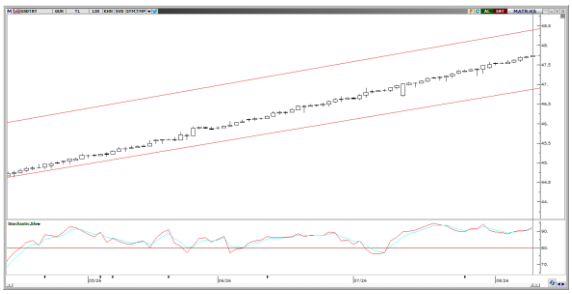

EUR/TRY

Paritede yükseliş eğiliminin korunduğu izleniyor. Kısa vadeli fiyatlamalarda 53,80 seviyesi önemli bir destek noktası olarak öne çıkarken, indikatörler bu seviyenin üzerinde kalındığı sürece yukarı yönlü hareketin devam edebileceğine işaret ediyor. Teknik göstergeler, olası geri çekilmelerde 53,80 bölgesinin güçlü bir destek alanı olarak çalışabileceğine işaret ediyor. Söz konusu desteğin korunması halinde paritedeki yükselişin kısa vadede kademeli ve kontrollü şekilde sürmesi beklenebilir. 54 ve 53,80 destek, 55,25 ve 55,50 seviyeleri kısa vadeli direnç olarak öne çıkıyor.

XAU/USD

Değerli metallerde kısa vadeli toparlanma çabası devam ederken, 4.390$ seviyesinden geçen 100 günlük hareketli ortalamayı aşan altında yukarı yönlü momentumun güç kazandığı görülüyor. Teknik göstergeler, 4.500$ seviyesine denk gelen 200 günlük hareketli ortalamanın yükselişin devamı açısından kritik bir direnç olarak öne çıktığına işaret ediyor. Altında 4.380$ ve 4.310$ seviyeleri destek, 4.430$ ve 4.500$ seviyeleri direnç olarak takip ediliyor.

XAG/USD

Kısa vadede hedef bölge olarak öne çıkardığımız 64$ - 65$ bandına ulaşan gümüş, 65$ seviyesi üzerinde kalıcılığını sağlamaya çalışıyor. Bu sabah 65,45$ seviyesinden işlem görmeye devam eden gümüş için teknik göstergeler kısa vadede yükseliş eğiliminin korunduğuna işaret ediyor. Gümüşte 66,50$, 67,60$ ve 100 günlük ortalamanın geçtiği 69$ seviyesi önemli bir eşik konumunda yer alıyor. Aşağıda ise 64,30$, 63,45$ ve 61,65$ seviyeleri destek olarak takip ediliyor.

10/08/2026 TARİHLİ AÇIĞA SATIŞ İŞLEMLERİ

Hisse Kodu	Kapanış Fiyatı	Günlük Fark	İşlem Hacmi Bazında (mlnTL)			İşlem Adedi Bazında (mln adet)		
			Açığa Satış Hacmi	Toplam İşlem Hacmi	Açığa Satış Payı (%)	Açığa Satış Adedi	Toplam İşlem Adedi	Açığa Satış Payı (%)
AEFES	21.72	0.65%	214.2	804.7	*26.6%*	9.8	36.8	*26.6%*
AKBNK	66.80	-0.89%	2,555.2	6,263.4	*40.8%*	38.0	93.2	*40.8%*
ALARK	107.00	5.11%	137.3	676.3	*20.3%*	1.3	6.4	*20.3%*
ARCLK	97.45	-0.46%	0.0	70.3	*0.0%*	0.0	0.7	*0.0%*
ASELS	356.25	0.71%	2,843.7	8,773.8	*32.4%*	8.0	24.5	*32.4%*
ASTOR	305.75	-0.89%	1,648.3	6,017.5	*27.4%*	5.3	19.4	*27.4%*
BIMAS	384.25	-0.39%	631.0	2,616.8	*24.1%*	1.6	6.8	*24.1%*
BRSAN	629.00	9.97%	137.3	2,955.6	*4.6%*	0.2	4.8	*4.7%*
CCOLA	90.05	1.18%	89.0	460.6	*19.3%*	1.0	5.1	*19.3%*
CIMSA	45.10	0.62%	67.9	357.5	*19.0%*	1.5	7.8	*19.0%*
DOAS	194.10	-0.10%	0.0	302.9	*0.0%*	0.0	1.6	*0.0%*
DOHOL	21.10	2.93%	0.0	170.8	*0.0%*	0.0	8.1	*0.0%*
DSTKF	1761.00	-0.68%	0.0	6,998.8	*0.0%*	0.0	4.0	*0.0%*
EKGYO	17.82	-0.67%	289.8	1,357.0	*21.4%*	16.1	75.6	*21.4%*
ENKAI	86.20	-0.17%	163.2	842.8	*19.4%*	1.9	9.7	*19.4%*
EREGL	36.88	-4.65%	2,340.3	9,092.5	*25.7%*	62.6	243.7	*25.7%*
FROTO	77.40	-0.90%	356.6	1,653.5	*21.6%*	4.6	21.3	*21.6%*
GARAN	126.60	-0.31%	686.7	2,551.2	*26.9%*	5.4	20.1	*26.9%*
GUBRF	441.75	-1.01%	447.7	1,433.6	*31.2%*	1.0	3.2	*31.2%*
HALKB	33.72	-8.91%	895.1	3,034.1	*29.5%*	25.5	87.0	*29.3%*
HEKTS	2.85	-2.73%	289.3	916.6	*31.6%*	100.2	317.7	*31.5%*
ISCTR	12.11	-2.02%	2,225.3	6,537.7	*34.0%*	182.0	535.1	*34.0%*
KCHOL	203.90	2.72%	1,889.7	6,314.1	*29.9%*	9.3	31.1	*30.0%*
KONTR	4.01	-1.23%	0.0	20.9	*0.0%*	0.0	5.2	*0.0%*
TRMET	139.70	0.14%	173.2	754.6	*23.0%*	1.2	5.4	*22.9%*
TRALT	53.75	3.07%	1,082.8	7,545.6	*14.3%*	20.4	141.9	*14.4%*
KRDMD	40.12	1.36%	572.6	2,264.1	*25.3%*	14.3	56.3	*25.3%*
KUYAS	66.90	-4.43%	0.0	187.3	*0.0%*	0.0	2.7	*0.0%*
MAVI	39.10	-0.10%	0.0	98.3	*0.0%*	0.0	2.5	*0.0%*
MGROS	658.00	0.53%	333.8	1,565.2	*21.3%*	0.5	2.4	*21.3%*
MIATK	30.52	2.69%	80.9	582.2	*13.9%*	2.7	19.1	*13.9%*
OYAKC	20.70	0.19%	106.8	629.7	*17.0%*	5.1	30.0	*17.0%*
PETKM	18.77	1.35%	369.0	1,925.1	*19.2%*	19.6	102.0	*19.2%*
PGSUS	151.30	-1.43%	290.5	944.1	*30.8%*	1.9	6.2	*30.8%*
SAHOL	88.50	0.51%	641.3	2,114.3	*30.3%*	7.2	23.8	*30.3%*
SASA	2.33	-9.69%	1,486.7	9,376.0	*15.9%*	591.0	3785.8	*15.6%*
SISE	41.48	0.34%	339.3	1,582.1	*21.4%*	8.2	38.1	*21.5%*
SOKM	52.15	0.87%	0.0	276.0	*0.0%*	0.0	5.3	*0.0%*
TAVHL	273.25	-0.82%	420.5	1,073.9	*39.2%*	1.5	3.9	*39.2%*
TCELL	105.30	0.19%	460.8	1,726.6	*26.7%*	4.4	16.3	*26.7%*
THYAO	303.00	-1.06%	3,581.3	12,821.5	*27.9%*	11.8	42.1	*27.9%*
TKFEN	221.90	6.17%	0.0	3,191.2	*0.0%*	0.0	14.5	*0.0%*
TOASO	264.25	0.48%	227.5	1,026.8	*22.2%*	0.9	3.9	*22.2%*
TSKB	11.01	-0.99%	0.0	81.5	*0.0%*	0.0	7.4	*0.0%*
TTKOM	56.00	2.75%	548.3	2,587.2	*21.2%*	9.9	46.7	*21.2%*
TUPRS	340.00	5.10%	1,956.1	12,941.8	*15.1%*	5.8	38.6	*15.1%*
ULKER	89.20	0.00%	121.2	590.3	*20.5%*	1.3	6.6	*20.5%*
VAKBN	29.44	-4.23%	516.1	1,732.7	*29.8%*	17.4	58.8	*29.6%*
VESTL	22.26	-2.20%	0.0	100.9	*0.0%*	0.0	4.4	*0.0%*
YKBNK	34.00	-0.06%	1,399.6	5,493.3	*25.5%*	41.1	161.2	*25.5%*
TOPLAM			32,616.2	143,435.1	*22.7%*	1,241.6	6,194.8	*20.0%*

Kaynak: Borsa İstanbul, Tacirler Yatırım Araştırma

BİST-100 endeksine dahil hisse senetleri için tahmini işlem aralıkları

	Son Fiyat	Destek 3	Destek 2	Destek 1	Pivot	Direnç 1	Direnç 2	Direnç 3
AEFES	**21.72**	**20.55**	**21.01**	**21.37**	**21.83**	**22.19**	**22.65**	**23.01**
AKBNK	66.80	64.75	65.60	66.20	67.05	67.65	68.50	69.10
AKSA	**12.22**	**11.42**	**11.79**	**12.00**	**12.37**	**12.58**	**12.95**	**13.16**
AKSEN	82.30	65.50	73.90	78.10	86.50	90.70	99.10	103.30
ALARK	**107.00**	**96.20**	**98.60**	**102.80**	**105.20**	**109.40**	**111.80**	**116.00**
ALTNY	16.20	15.52	15.65	15.93	16.06	16.34	16.47	16.75
ANSGR	**29.38**	**28.05**	**28.37**	**28.87**	**29.19**	**29.69**	**30.01**	**30.51**
ARCLK	97.45	95.38	96.42	96.93	97.97	98.48	99.52	100.03
ASELS	**356.25**	**336.67**	**343.08**	**349.67**	**356.08**	**362.67**	**369.08**	**375.67**
ASTOR	305.75	289.33	296.92	301.33	308.92	313.33	320.92	325.33
BALSU	**11.90**	**8.50**	**10.20**	**11.05**	**12.75**	**13.60**	**15.30**	**16.15**
BERA	13.34	12.62	12.87	13.11	13.36	13.60	13.85	14.09
BIMAS	**384.25**	**374.00**	**378.75**	**381.50**	**386.25**	**389.00**	**393.75**	**396.50**
BRSAN	629.00	580.67	590.33	609.67	619.33	638.67	648.33	667.67
BRYAT	**1912.00**	**1,731.33**	**1,774.67**	**1,843.33**	**1,886.67**	**1,955.33**	**1,998.67**	**2,067.33**
BSOKE	36.50	33.75	34.57	35.53	36.35	37.31	38.13	39.09
BTCIM	**4.80**	**4.49**	**4.65**	**4.72**	**4.88**	**4.95**	**5.11**	**5.18**
CANTE	1.20	1.14	1.17	1.18	1.21	1.22	1.25	1.26
CCOLA	**90.05**	**86.77**	**87.88**	**88.97**	**90.08**	**91.17**	**92.28**	**93.37**
CIMSA	45.10	43.65	44.31	44.71	45.37	45.77	46.43	46.83
CVKMD	**16.15**	**15.30**	**15.58**	**15.87**	**16.15**	**16.44**	**16.72**	**17.01**
CWENE	39.00	34.13	36.51	37.75	40.13	41.37	43.75	44.99
DAPGM	**8.50**	**7.37**	**7.93**	**8.22**	**8.78**	**9.07**	**9.63**	**9.92**
DOAS	194.10	187.13	190.17	192.13	195.17	197.13	200.17	202.13
DOHOL	**21.10**	**20.01**	**20.31**	**20.71**	**21.01**	**21.41**	**21.71**	**22.11**
DSTKF	1761.00	1,623.33	1,687.67	1,724.33	1,788.67	1,825.33	1,889.67	1,926.33
ECILC	**70.50**	**66.72**	**68.03**	**69.27**	**70.58**	**71.82**	**73.13**	**74.37**
EFOR	20.60	18.85	19.20	19.90	20.25	20.95	21.30	22.00
EKGYO	**17.82**	**17.44**	**17.62**	**17.72**	**17.90**	**18.00**	**18.18**	**18.28**
ENERY	8.64	7.70	8.03	8.34	8.67	8.98	9.31	9.62
ENJSA	**113.10**	**109.50**	**111.10**	**112.10**	**113.70**	**114.70**	**116.30**	**117.30**
ENKAI	86.20	83.45	84.50	85.35	86.40	87.25	88.30	89.15
EREGL	**36.88**	**34.26**	**35.52**	**36.20**	**37.46**	**38.14**	**39.40**	**40.08**
ESEN	3.37	3.26	3.32	3.34	3.40	3.42	3.48	3.50
EUPWR	**90.10**	**86.70**	**88.40**	**89.25**	**90.95**	**91.80**	**93.50**	**94.35**
EUREN	3.93	3.81	3.87	3.90	3.96	3.99	4.05	4.08
FENER	**3.12**	**2.92**	**3.00**	**3.06**	**3.14**	**3.20**	**3.28**	**3.34**
FROTO	77.40	75.12	76.13	76.77	77.78	78.42	79.43	80.07
GARAN	**126.60**	**124.27**	**125.33**	**125.97**	**127.03**	**127.67**	**128.73**	**129.37**
GENIL	10.55	9.20	9.48	10.01	10.29	10.82	11.10	11.63
GESAN	**80.15**	**77.08**	**78.62**	**79.38**	**80.92**	**81.68**	**83.22**	**83.98**
GLRMK	177.70	157.43	162.77	170.23	175.57	183.03	188.37	195.83
GRSEL	**345.00**	**335.25**	**338.00**	**341.50**	**344.25**	**347.75**	**350.50**	**354.00**
GRTHO	238.00	229.07	233.33	235.67	239.93	242.27	246.53	248.87
GSRAY	**1.02**	**0.98**	**0.99**	**1.01**	**1.02**	**1.04**	**1.05**	**1.07**
GUBRF	441.75	416.58	425.42	433.58	442.42	450.58	459.42	467.58
HALKB	**33.72**	**30.84**	**32.28**	**33.00**	**34.44**	**35.16**	**36.60**	**37.32**
HEKTS	2.85	2.66	2.74	2.80	2.88	2.94	3.02	3.08
IEYHO	**178.30**	**172.13**	**173.57**	**175.93**	**177.37**	**179.73**	**181.17**	**183.53**
ISCTR	12.11	11.66	11.87	11.99	12.20	12.32	12.53	12.65

BİST-100 endeksine dahil hisse senetleri için tahmini işlem aralıkları

	Son Fiyat	Destek 3	Destek 2	Destek 1	Pivot	Direnç 1	Direnç 2	Direnç 3
ISMEN	**33.42**	**32.41**	**32.91**	**33.17**	**33.67**	**33.93**	**34.43**	**34.69**
IZENR	8.57	7.61	8.09	8.33	8.81	9.05	9.53	9.77
KCHOL	**203.90**	**193.80**	**196.50**	**200.20**	**202.90**	**206.60**	**209.30**	**213.00**
KLRHO	74.45	68.38	71.32	72.88	75.82	77.38	80.32	81.88
KRDMD	**40.12**	**37.04**	**38.00**	**39.06**	**40.02**	**41.08**	**42.04**	**43.10**
KTLEV	44.50	41.00	41.90	43.20	44.10	45.40	46.30	47.60
KUYAS	**41.30**	**38.48**	**39.18**	**40.24**	**40.94**	**42.00**	**42.70**	**43.76**
MAGEN	34.12	28.67	31.21	32.67	35.21	36.67	39.21	40.67
MAVI	**39.10**	**37.99**	**38.43**	**38.77**	**39.21**	**39.55**	**39.99**	**40.33**
MGROS	658.00	621.50	634.00	646.00	658.50	670.50	683.00	695.00
MIATK	**30.52**	**28.24**	**28.92**	**29.72**	**30.40**	**31.20**	**31.88**	**32.68**
MPARK	429.25	410.50	418.25	423.75	431.50	437.00	444.75	450.25
OBAMS	**4.78**	**4.58**	**4.68**	**4.73**	**4.83**	**4.88**	**4.98**	**5.03**
ODAS	7.30	6.80	7.04	7.17	7.41	7.54	7.78	7.91
ODINE	**2940.00**	**2,523.33**	**2,606.67**	**2,773.33**	**2,856.67**	**3,023.33**	**3,106.67**	**3,273.33**
OTKAR	290.50	255.75	265.00	277.75	287.00	299.75	309.00	321.75
OYAKC	**20.70**	**19.86**	**20.26**	**20.48**	**20.88**	**21.10**	**21.50**	**21.72**
PAHOL	1.32	1.29	1.31	1.31	1.33	1.33	1.35	1.35
PASEU	**175.00**	**151.83**	**156.47**	**165.73**	**170.37**	**179.63**	**184.27**	**193.53**
PATEK	19.55	18.28	18.92	19.23	19.87	20.18	20.82	21.13
PETKM	**18.77**	**17.79**	**18.14**	**18.45**	**18.80**	**19.11**	**19.46**	**19.77**
PGSUS	151.30	147.17	149.03	150.17	152.03	153.17	155.03	156.17
PSGYO	**3.52**	**3.25**	**3.39**	**3.45**	**3.59**	**3.65**	**3.79**	**3.85**
QUAGR	3.27	3.09	3.17	3.22	3.30	3.35	3.43	3.48
RALYH	**243.00**	**227.53**	**232.07**	**237.53**	**242.07**	**247.53**	**252.07**	**257.53**
REEDR	6.06	5.77	5.91	5.98	6.12	6.19	6.33	6.40
SAHOL	**88.50**	**86.13**	**87.07**	**87.78**	**88.72**	**89.43**	**90.37**	**91.08**
SARKY	24.72	23.12	23.84	24.28	25.00	25.44	26.16	26.60
SASA	**2.33**	**1.94**	**2.14**	**2.23**	**2.43**	**2.52**	**2.72**	**2.81**
SISE	41.48	40.28	40.68	41.08	41.48	41.88	42.28	42.68
SKBNK	**5.94**	**5.70**	**5.82**	**5.88**	**6.00**	**6.06**	**6.18**	**6.24**
SOKM	52.15	48.78	49.92	51.03	52.17	53.28	54.42	55.53
TAVHL	**273.25**	**262.75**	**266.75**	**270.00**	**274.00**	**277.25**	**281.25**	**284.50**
TCELL	105.30	102.90	103.90	104.60	105.60	106.30	107.30	108.00
THYAO	**303.00**	**295.42**	**298.83**	**300.92**	**304.33**	**306.42**	**309.83**	**311.92**
TKFEN	221.90	183.90	194.70	208.30	219.10	232.70	243.50	257.10
TOASO	**264.25**	**253.50**	**257.25**	**260.75**	**264.50**	**268.00**	**271.75**	**275.25**
TRALT	53.75	50.13	51.02	52.38	53.27	54.63	55.52	56.88
TRENJ	**103.00**	**98.40**	**100.60**	**101.80**	**104.00**	**105.20**	**107.40**	**108.60**
TRMET	139.70	133.23	135.77	137.73	140.27	142.23	144.77	146.73
TSKB	**11.01**	**10.77**	**10.89**	**10.95**	**11.07**	**11.13**	**11.25**	**11.31**
TTKOM	56.00	52.15	53.10	54.55	55.50	56.95	57.90	59.35
TUKAS	**1.99**	**1.92**	**1.95**	**1.97**	**2.00**	**2.02**	**2.05**	**2.07**
TUPRS	340.00	309.58	316.67	328.33	335.42	347.08	354.17	365.83
TURSG	**6.31**	**6.11**	**6.20**	**6.25**	**6.34**	**6.39**	**6.48**	**6.53**
ULKER	89.20	85.82	87.33	88.27	89.78	90.72	92.23	93.17
VAKBN	**29.44**	**26.75**	**27.79**	**28.61**	**29.65**	**30.47**	**31.51**	**32.33**
VESTL	22.26	21.02	21.62	21.94	22.54	22.86	23.46	23.78
YKBNK	**34.00**	**32.97**	**33.35**	**33.67**	**34.05**	**34.37**	**34.75**	**35.07**
ZOREN	2.29	2.21	2.24	2.27	2.30	2.33	2.36	2.39

Dip Zirve Analizi (BİST-50 endeksine dahil hisse senetleri için)

Hisse	Son Fiyat	52 hafta		Yılbaşından beri		Dipten uzaklık		Zirveye yakınlık		Dipten uzaklık sıralaması		Zirveye yakınlık sıralaması	
Senedi	(TL)	En düşük	En Yüksek	En düşük	En Yüksek	52 hafta	YBB	52 hafta	YBB	52 hafta	YBB	52 hafta	YBB
AEFES	**21.72**	**13.26**	**23.09**	**13.14**	**23.09**	**%64**	**%65**	**%6**	**%6**	**35.00**	**27.00**	**47.00**	**47.00**
AKBNK	66.80	51.40	90.60	46.39	90.60	%30	%44	%36	%36	23.00	20.00	22.00	22.00
AKSEN	**82.30**	**35.36**	**117.50**	**29.92**	**117.50**	**%133**	**%175**	**%43**	**%43**	**45.00**	**42.00**	**18.00**	**19.00**
ALARK	107.00	72.79	113.10	70.67	113.10	%47	%51	%6	%6	31.00	23.00	48.00	48.00
ASELS	**356.25**	**166.79**	**450.00**	**72.11**	**450.00**	**%114**	**%394**	**%26**	**%26**	**43.00**	**47.00**	**33.00**	**33.00**
ASTOR	305.75	88.20	385.75	80.60	385.75	%247	%279	%26	%26	47.00	45.00	34.00	34.00
BIMAS	**384.25**	**236.44**	**422.80**	**195.99**	**422.80**	**%63**	**%96**	**%10**	**%10**	**34.00**	**33.00**	**45.00**	**45.00**
BRSAN	629.00	362.00	789.00	297.50	789.00	%74	%111	%25	%25	37.00	39.00	35.00	35.00
BTCIM	**4.80**	**3.36**	**7.09**	**3.36**	**7.09**	**%43**	**%43**	**%48**	**%48**	**26.00**	**19.00**	**14.00**	**15.00**
CANTE	1.20	1.17	2.41	1.10	2.41	%3	%9	%101	%101	2.00	5.00	3.00	3.00
CCOLA	**90.05**	**44.40**	**93.50**	**44.40**	**93.50**	**%103**	**%103**	**%4**	**%4**	**41.00**	**36.00**	**49.00**	**49.00**
CIMSA	45.10	40.55	60.00	40.55	60.00	%11	%11	%33	%33	10.00	8.00	26.00	26.00
DSTKF	**1,761.00**	**431.00**	**3960.00**	**51.65**	**3960.00**	**%309**	**%3309**	**%125**	**%125**	**49.00**	**50.00**	**2.00**	**2.00**
ECILC	70.50	48.23	129.89	35.84	129.89	%46	%97	%84	%84	30.00	34.00	6.00	7.00
EFOR	**20.60**	**5.17**	**33.54**	**5.17**	**33.54**	**%298**	**%298**	**%63**	**%63**	**48.00**	**46.00**	**9.00**	**9.00**
EKGYO	17.82	17.13	26.36	10.39	26.36	%4	%71	%48	%48	5.00	28.00	13.00	14.00
ENKAI	**86.20**	**62.65**	**114.30**	**42.86**	**114.30**	**%38**	**%101**	**%33**	**%33**	**24.00**	**35.00**	**28.00**	**28.00**
EREGL	36.88	23.15	45.10	19.64	45.10	%59	%88	%22	%22	32.00	30.00	38.00	38.00
FROTO	**77.40**	**75.05**	**130.91**	**71.54**	**130.91**	**%3**	**%8**	**%69**	**%69**	**3.00**	**4.00**	**8.00**	**8.00**
GARAN	126.60	110.92	163.11	94.91	163.11	%14	%33	%29	%29	12.00	18.00	30.00	30.00
GLRMK	**177.70**	**146.00**	**261.00**	**122.70**	**261.00**	**%22**	**%45**	**%47**	**%47**	**17.00**	**21.00**	**15.00**	**16.00**
GUBRF	441.75	254.00	625.50	212.20	625.50	%74	%108	%42	%42	38.00	37.00	20.00	21.00
HALKB	**33.72**	**23.38**	**52.50**	**16.15**	**52.50**	**%44**	**%109**	**%56**	**%56**	**27.00**	**38.00**	**10.00**	**10.00**
HEKTS	2.85	2.76	5.27	2.76	5.27	%3	%3	%85	%85	4.00	2.00	5.00	6.00
ISCTR	**12.11**	**10.65**	**17.46**	**9.66**	**17.46**	**%14**	**%25**	**%44**	**%44**	**11.00**	**12.00**	**17.00**	**18.00**
KCHOL	203.90	140.74	220.84	128.88	220.84	%45	%58	%8	%8	28.00	25.00	46.00	46.00
KRDMD	**40.12**	**23.50**	**47.00**	**21.16**	**47.00**	**%71**	**%90**	**%17**	**%17**	**36.00**	**32.00**	**42.00**	**42.00**
KTLEV	44.50	2.29	59.05	1.33	59.05	%1845	%3256	%33	%33	50.00	49.00	27.00	27.00
KUYAS	**66.90**	**35.38**	**94.85**	**19.62**	**94.85**	**%89**	**%241**	**%42**	**%42**	**39.00**	**44.00**	**19.00**	**20.00**
MGROS	658.00	409.72	727.00	409.72	727.00	%61	%61	%10	%10	33.00	26.00	44.00	44.00
MIATK	**30.52**	**29.22**	**57.85**	**26.78**	**57.85**	**%4**	**%14**	**%90**	**%90**	**6.00**	**9.00**	**4.00**	**5.00**
OYAKC	20.70	18.62	28.56	18.62	31.52	%11	%11	%38	%52	9.00	7.00	21.00	11.00
PASEU	**175.00**	**84.15**	**194.80**	**28.20**	**194.80**	**%108**	**%521**	**%11**	**%11**	**42.00**	**48.00**	**43.00**	**43.00**
PETKM	18.77	16.12	28.06	15.18	28.06	%16	%24	%49	%49	14.00	11.00	12.00	13.00
PGSUS	**151.30**	**148.40**	**274.50**	**148.40**	**287.25**	**%2**	**%2**	**%81**	**%90**	**1.00**	**1.00**	**7.00**	**4.00**
SAHOL	88.50	72.73	113.18	70.57	113.18	%22	%25	%28	%28	16.00	13.00	32.00	32.00
SASA	**2.33**	**2.13**	**5.66**	**2.13**	**5.66**	**%9**	**%9**	**%143**	**%143**	**8.00**	**6.00**	**1.00**	**1.00**
SISE	41.48	32.02	53.41	31.53	53.41	%30	%32	%29	%29	22.00	17.00	31.00	31.00
TAVHL	**273.25**	**216.16**	**366.56**	**211.39**	**366.56**	**%26**	**%29**	**%34**	**%34**	**20.00**	**14.00**	**25.00**	**25.00**
TCELL	105.30	85.45	129.60	81.29	129.60	%23	%30	%23	%23	18.00	15.00	37.00	37.00
THYAO	**303.00**	**262.75**	**355.50**	**246.66**	**355.50**	**%15**	**%23**	**%17**	**%17**	**13.00**	**10.00**	**41.00**	**41.00**
TOASO	264.25	206.19	358.25	140.42	358.25	%28	%88	%36	%36	21.00	31.00	23.00	23.00
TRALT	**53.75**	**21.66**	**64.00**	**21.54**	**64.00**	**%148**	**%150**	**%19**	**%19**	**46.00**	**41.00**	**39.00**	**39.00**
TRMET	139.70	69.85	174.20	65.15	174.20	%100	%114	%25	%25	40.00	40.00	36.00	36.00
TTKOM	**56.00**	**47.48**	**75.65**	**43.14**	**75.65**	**%18**	**%30**	**%35**	**%35**	**15.00**	**16.00**	**24.00**	**24.00**
TUPRS	340.00	147.06	342.50	107.49	342.50	%131	%216	%1	%1	44.00	43.00	50.00	50.00
TURSG	**6.31**	**4.33**	**7.50**	**3.67**	**7.50**	**%46**	**%72**	**%19**	**%19**	**29.00**	**29.00**	**40.00**	**40.00**
ULKER	89.20	84.90	134.76	84.90	134.76	%5	%5	%51	%51	7.00	3.00	11.00	12.00
VAKBN	**29.44**	**21.38**	**43.06**	**19.92**	**43.06**	**%38**	**%48**	**%46**	**%46**	**25.00**	**22.00**	**16.00**	**17.00**
YKBNK	34.00	27.14	44.50	21.92	44.50	%25	%55	%31	%31	19.00	24.00	29.00	29.00

YBB: Yılbaşından bugüne

TACİRLER YATIRIM

Künye

Tacirler Yatırım
Araştırma ve İçerik Yönetimi

Serhan Yenigün
Kıdemli Müdür
serhan.yenigun@tacirler.com.tr

Oğuzhan Kaymak
Tüm hisse kapsamı ve içerik yönetimi
oguzhan.kaymak@tacirler.com.tr

Anıl Deniz Altıay
İletişim, sağlık ve ilaç, sigorta &
Küresel piyasalar
deniz.altiay@tacirler.com.tr

Ömer Tarman
Veritabanı sorumlusu, çimento, GYO
omer.tarman@tacirler.com.tr

Ekin Çınar
Başekonomist
ekin.cinar@tacirler.com.tr

Özgür Tosun
Holdingler, rafineri & petrokimya,
perakende (giyim ve elektronik)
ozgur.tosun@tacirler.com.tr

Berk Demirpolat
Dayanıklı tüketim, beyaz eşya, gıda
berk.demirpolat@tacirler.com.tr

Yatırım Merkezlerimiz

Genel Müdürlük
Nispetiye Cad. B-3 Blok Kat: 9 Akmerkez Etiler - İSTANBUL
0 212 355 46 46

Adana	Cemal Paşa Mah. Gazipaşa Bul. Cemal Uğurlu Apt. Kat: 1 D: 4	(0 322) 457 77 55
Akatlar İrtibat Bürosu	Esentepe Mahallesi Büyükdere Caddesi Levent N199 İç Kapı N16 Şişli - İstanbul	(0 212) 355 46 46
Alsancak	Şehit Nevres Bulvarı Eczacıbaşı Apartmanı No: 7 Kat: 2 Daire: 5 Pasaport Alsancak - Konak	(0 232) 241 24 50
Ankara	Remzi Oğuz Arık Mah. Tunalı Hilmi Cad. Yaprak Apt. No: 94 Kat: 2 D: 9 Kavaklıdere Çankaya	(0 312) 435 18 36
Antalya	Şirinyalı Mah. İsmet Gökşen Cad. Özden Apt. No:82/6 Muratpaşa	(0 242) 248 45 20
Bakırköy	İstanbul Cad. Bakırköy İş Merkezi No: 6 Kat: 4 D: 14 Bakırköy	(0 212) 570 52 59
Bodrum	Konacık Mahallesi, Atatürk Bulvarı, Arbor-Abdullah Ünal Çabuk İş Merkezi No: 285/1-A6 Bodrum	(0 212) 355 46 46
Bursa	Konak Mah. Barış (120) Sokak , Ofis Artı Binası, Dış kapı No:3 Daire:33 Nilüfer-BURSA	(0 224) 225 64 10
Çankaya	Çankaya Mahallesi Cinnah Caddesi Cinnah Apartmanı No: 55 D: 7-8 Çankaya / ANKARA	(0 212) 355 46 46
Çukurambar	Kızılırmak Mah.Ufuk Üniversitesi Cad. Next Level Loft Ofis No: 4/65 Kat: 24 Söğütözü Çankaya	(0 312) 909 87 70
Denizli	Urhan İş Merkezi 2. Ticari Yol Daire 26 Kat: 6 Bayramyeri	(0 258) 265 87 85
Erenköy	Bağdat Cad. Çubukçu Apt. No: 333 Kat: 2 D: 4 Kadıköy	(0 216) 348 82 82
Gaziantep	İncilipinar Mah. Gazimuhtarpaşa Bul. Kepkepzade Park İş Merkezi B Blok No: 18 Kat: 1 D: 5	(0 342) 232 35 35
Girne	Ziya Rızkı Cad. Şehit Necati Gürkaya Sok. Kat: 1 D: 1 Girne - KKTC	(0 392) 815 14 55-0533 889 15 51
İzmir	Kültür Mahallesi, Cumhuriyet Bulvarı No:137 Cumhuriyet Apt. K:5 D:12 Konak – İzmir	(0 232) 445 01 61
İzmit	Hürriyet Cad. Kaya İşhanı No: 39/5 İzmit	(0 262) 323 11 33
Karadeniz Ereğli	Bağlık Mahallesi Karanfil Sokak No:16/A Karadeniz Ereğli – Zonguldak	(0 372) 316 40 50
Karşıyaka	Yalı Mahallesi Ahmet Kemal Baysak Bulvarı No:42 D:11	(0 232) 241 19 24
Kartal	Üsküdar Cad. Cevat Kayacan Apt. No: 26 Kat: 4 D: 8 Kartal	(0 216) 306 22 71-306 22 06
Kayseri	Hunat Mah. Nuh Mehmet Baldöktü Sok. Gürcüoğlu Plaza No: 5 K: 3 D: 11 Melikgazi	(0 352) 221 08 68-222 82 51
Marmaris İrtibat Bürosu	Kemeraltı Mah. Orgeneral Mustafa Muğlalı Cad. Güven Apt. No: 22 D: 2 Marmaris	(0 252) 321 08 00
Merkez Şube	Akat Mahallesi Meydan Caddesi B Blok No: 16 D: 7 (Eski No D: 9) Beşiktaş	(0 212) 355 46 46
Mersin	İnönü Mah. 1401 Sok. No:32 Pozcu Evo Kat:2 No:10-11 Yenişehir Mersin	(0 324) 238 11 89
Trabzon İrtibat Bürosu	Kemerkaya Mahallesi Halkevi Cad. Mandıralı İş Merkezi No: 4 Daire: 4 Ortahisar	(0 462) 432 24 50

Uyarı Notu

Bu raporda yer alan yatırım bilgi, yorum ve tavsiyeleri, yorum ve tavsiyede bulunanların kişisel görüşlerine dayanmakta olup finansal bilgi ve genel yatırım tavsiyesi kapsamında hazırlanmıştır ve hiçbir şekilde yatırım danışmanlığı kapsamında değildir. Yatırım danışmanlığı hizmeti; yetkili kuruluşlar tarafından kişilerin risk ve getiri tercihleri dikkate alınarak kişiye özel sunulmaktadır. Burada yer alan yorum ve tavsiyeler ise genel niteliktedir. Bu tavsiyeler, mali durumunuz ile risk ve getiri tercihlerinize uygun olmayabilir. Bu nedenle, sadece burada yer alan bilgilere dayanarak yatırım kararı verilmesi beklentilerinize uygun sonuçlar doğurmayabilir.

Yatırım Danışmanlığı hizmeti talep edilmesi halinde; yatırımcının Tacirler Yatırım Menkul Değerler A.Ş. ile Yatırım Danışmanlığı sözleşmesi imzalamış olması, Yerindelik Testi'ni tamamlamış ve risk grubunun belirlemiş olması zorunludur.

Bu raporda yer alan her türlü bilgi, yorum ve tavsiye uygunluk testi ile tespit edilecek risk grubunuz ve getiri beklentiniz ile uyumlu olmayabilir. Dolayısıyla, uygunluk testi neticesinde risk grubunuz tespit edilmeden sadece burada yer alan bilgilere dayanılarak yatırım kararı verilmesi amaç, bilgi ve tecrübenize uygun sonuçlar doğurmayabilir.

Bu rapor herhangi bir sürede belirli bir getirinin sağlanacağına dair bir taahhüt içermemekte olup, zaman içerisinde piyasa koşullarında meydana gelen değişiklikler nedeniyle yorum ve tavsiyelerde değişiklikler söz konusu olabilir. Bu raporda bahsedilen yatırım araçlarının fiyatları ve değerleri yatırımcıların menfaatlerine aykırı olarak hareket edebilir ve netice itibariyle yatırımcılar anaparalarını kaybetme riski ile karşı karşıya kalabilirler. Bu raporda yer alan geçmiş performans verileri gelecekte elde edilecek sonuçların bir garantisi olarak kabul edilemez.

Bu raporda yer alan tüm bilgiler ve görüşler yatırımcıları bilgilendirmek amacıyla, Tacirler Yatırım Menkul Değerler A.Ş. tarafından güncel ve güvenilir kaynaklardan temin edilmiş olmakla beraber, Tacirler Yatırım Menkul Değerler A.Ş. söz konusu bilgilerin doğru ve tam olduğunu taahhüt etmemektedir. Raporlardaki yorumlardan, bilgilerin tam veya doğru olmaması ve/veya güncellenme nedeniyle doğabilecek maddi ve manevi zararlardan Tacirler Yatırım Menkul Değerler A.Ş. ve çalışanları sorumlu tutulamaz.

Bu rapor, sadece gönderildiği kişilerin kullanımı içindir. Bu raporun tümü veya bir kısmı Tacirler Yatırım Menkul Değerler A.Ş.'nin yazılı izni olmadan çoğaltılamaz, yayınlanamaz veya üçüncü kişilere gösterilemez, ticari amaçla kullanılamaz. Aksi halde, Tacirler Yatırım Menkul Değerler A.Ş. uğramış olduğu bütün zarar ve ziyanı talep etme hakkını saklı tutar.