

Güne Başlarken

Günaydın. ABD'nin Meksika, Kanada ve Çin'e yönelik gümrük tarifelerini artırması küresel piyasalar üzerinde baskı yaratıyor. Amerika'da seçimler öncesinde ve sonrasında tarife uygulamalarının güncelleneceği mesajları sürekli olarak veriliyordu, fakat bunun somutlaşması piyasalarda negatif fiyatlamayı da beraberinde getiriyor. Meksika, Kanada ve Çin'in de ABD'ye karşı farklı tonlarda tepki mesajları verdiğini görüyoruz, ancak küresel çapta gümrük tarifeleri üzerinden yürütülen ticaret savaşları başlamış durumda diyebiliriz. Bu gelişmelerin yurt içinde sınırlı oranda etki edeceğini düşünüyoruz, fakat piyasalar yine de ilk dönem fiyatlamalarına bir hassasiyet sergileyecektir. Borsa İstanbul'da Cuma günü 10.000 sınırında bir kapanış oldu, bugün bu seviye altına sarkmalar görebiliriz. Fitch'den not ya da görünüm değişikliği gelmedi, ancak genel beklenti de zaten bu yöndeydi. BIST 100 endeksinde 9960 ve 9850 destekleri ile, tepki halinde 10040 ve 10120 dirençleri izlenebilir. Günün ajandasında içeride ve Avrupa'da enflasyon verileri öne çıkıyor. Türkiye'de aylık %4 - 4,5 aralığında bir artış ile yıllık TÜFE'nin %44'ten %41 civarına gerilemesini bekliyoruz. Haftanın devamında ise ağırlıklı olarak ABD istihdam verileri öne çıkıyor. Türkiye 5 yıl vadeli CDS primleri haftaya 253 baz puandan başlıyor.

Ekonomik Takvim

- 10:00 | **Türkiye** | Tüketici Fiyat Endeksi (Ocak) |
- 13:00 | **Euro Bölgesi** | Tüketici Fiyat Endeksi (Ocak) |
- 18:00 | **ABD** | ISM İmalat PMI (Ocak) |

PIYASALAR

Yurtiçi	Kapanış	1 gün (%)	1 hafta (%)
BIST 100	10.004,38	-0,77	-0,99
BIST 30	11.122,13	-0,83	-0,50
BIST 50	8.876,78	-0,81	-0,87
BIST Tüm	11.548,43	-0,65	-1,56
BIST Banka	14.936,81	-2,02	-2,66
BIST Ulaştırma	37.303,77	1,02	1,12
BIST Sınai	12.646,17	-0,88	-2,91

Yurtdışı Endeksler

Son	1 gün (%)	1 hafta (%)	
Nasdaq	19.627,44	-0,3%	1,5%
Dax	21.732,05	0,0%	2,1%
Cac 40	7.950,17	0,1%	0,6%
FTSE 100	8.673,96	0,3%	0,3%

Hazine Tahvilleri

Son	Günlük D. (%)	YBB D. (%)	
TR 10 Yıllık Tahvil	23,23	-1,03	-7,95
GER 10 Yıllık Tahvil	2,46	-2,38	3,97
ABD 10 Yıllık Tahvil	4,52	-0,57	-1,33
ITA 10 Yıllık Tahvil	3,55	-1,20	0,68
FR 10 Yıllık Tahvil	3,20	-2,35	0,31
UK 10 Yıllık Tahvil	4,61	-0,56	

Döviz

Son	Günlük D. (%)	YBB D. (%)	
USDTRY	35,90	0,15	1,47
EURTRY	36,79	0,15	0,32
GBPTRY	44,05	-0,99	-0,48
BRENT (\$)	76,23	-0,10	2,05
XAUUSD (\$)	2783,75	-0,52	6,11
XAGUSD (\$)	30,93	-1,42	7,05
COPPER (\$)	4,19	-1,55	5,00
XPTUSD (\$)	966,84	-1,75	

GÜNLÜK TEKNİK ANALİZ BAZLI HİSSE ÖNERİLERİ

Hisse	ALIM Aralığı	SATIM Aralığı (TP)	Zarar KES (SL)
THYAO	315.50 - 319.00	324.00 - 329.50	313.00
TCELL	107.60 - 108.80	110.40 - 112.40	106.80
KRDMD	27.18 - 27.50	27.88 - 28.37	27.00
AKSA	11.50 - 11.62	11.80 - 12.00	11.40

HAFTALIK TEKNİK ANALİZ BAZLI HİSSE ÖNERİLERİ

Hisse	ALIM Aralığı	SATIM Aralığı (TP)	Zarar KES (SL)
AKBNK	64.50 - 65.40	67.35 - 69.65	63.30
ULKER	120.00 - 121.60	125.30 - 129.50	117.70
FROTO	924.00 - 937.00	965.00 - 998.00	907.00
TRGYO	59.20 - 60.00	61.85 - 64.00	58.15

Global Piyasalarda Öne Çıkanlar

Haftanın son işlem gününde ABD hükümetinin Çin, Meksika ve Kanada'ya uygulayacağı gümrük vergilerine ilişkin haberlerin ardından piyasalar hareketli bir gün geçirdi. Başkan Donald Trump'ın Kanada ve Meksika'dan ithal edilen mallara yüzde 25, Çin'den yapılan ithalata yüzde 10 oranında ek gümrük vergisi getirildiğine ilişkin Beyaz Saray'dan gelen açıklama doları yükseltirken, hisse senetleri pozitif başladığı günü negatif bölgede tamamladı. DXY 0.30% primlenerek 108.50 seviyesinden kapanış gerçekleştirdi. Haftanın son işlem gününde global piyasalarda Almanya Ocak ayı TÜFE ve ABD Aralık ayı PCE endeksi takip edildi. Buna göre, Almanya'da Aralık 2024'te %2,6 olan yıllık enflasyon, ocakta %2,3 oldu. Böylece ülkede enflasyon art arda üç aylık artışın ardından yeni yılın ilk ayında geriledi. ABD'de Aralık ayı Manşet PCE beklentilerle paralel yıllık bazda %2,4'ten %2,6'ya yükselirken, çekirdek PCE %2,8 seviyesinde sabit kaldı. Sabah saatleri itibarıyla gümrük vergilerine ilişkin haberlerin ardından global piyasalarda satıcıli seyir izliyor. Bitcoin 94 bin dolar seviyesinden işlem görürken, Ethereum %16 değer kaybıyla 2 bin 450 dolar seviyesinden işlem görüyor. Bugünün yurt dışı ajandasında Avrupa Birliği Ocak ayı enflasyon verileri (TSİ 13:00) ve ABD PMI rakamları (TSİ 17:45) takip edilecek.

Küresel Borsalar:

ABD borsaları, haftanın son işlem gününü düşüşle kapattı. Dow Jones endeksi %0,32 azalarak 44,544,66 puana geriledi. S&P 500 endeksi %0,51 düşüşle 6.040,52 puana ve Nasdaq endeksi %0,28 kayıpla 19.627,44 puana indi.

Avrupa borsaları ise cuma günkü kapanışta alıcılı bir seyir izledi. Gösterge endeks Stoxx Europe 600 %0,13'lük sınırlı bir yükselişle 539,53 puana, Almanya'da DAX 40 endeksi %0,02 artarak 21.732,05 puana ve İngiltere'de FTSE 100 endeksi %0,31 artışla 8.673,96 puana çıktı. Öte yandan Fransa'da CAC 40 endeksi %0,11 değer kazanarak 7.950,17 puana çıktı.

Bu sabah saatlerinde Asya piyasalarında Japonya Nikkei endeksi %3 düşüşle seyrederken, Hong Kong Hang Seng endeksi %1 ve Çin CSI 300 endeksi %0,4 düşüşle işlem görüyor. ABD ve Avrupa endeks vadeliinde de satıcıli bir resim ön planda.

Tahvil Piyasaları:

ABD 10 yıllık tahvil faizi cuma günü %4,543 seviyesinden kapanırken, 5 yıllık tahvil faizi ise %4,333 seviyesinden kapandı. 2 yıllık tahvilin getirisi ise %4,207 seviyesinden günü tamamladı.

Almanya 10 yıllık tahvil faizi cuma gününü %2,463 seviyesinden tamamlarken, İtalya 10 yıllık tahvil faizi ise %3,554 seviyesinden kapanış gerçekleştirdi. Fransa'da ise 10 yıllık tahvilin getirisi %3,20 seviyesinden günü tamamladı.

Para Piyasaları:

ABD'de dolar endeksi haftanın son işlem gününde günü 108,50 seviyesinden tamamlarken, EURUSD paritesi ise günü 1,0359 seviyesinden tamamladı.

USDJPY paritesi günü 154,95 seviyesinden kapatırken, Japonya Başbakanı Ishiba'nın 7 Şubat'ta Washington'da Trump'la görüşeceği haberinin yarattığı iyimserlik yendeki yükselişte etkili oluyor.

Emtia Piyasaları:

Dolar endeksi ve ABD tahvil faizlerinde izlenen geri çekilme ile birlikte haftanın son işlem gününde ons altın, günü 2.798,30\$ seviyesinden kapattı. Gümüş fiyatları %0,4 yükselerek 31,381\$ seviyesinden günü tamamlarken, altın / gümüş rasyosu ise 89,41 seviyesinden kapanış gerçekleştirdi.

Brent petrol günü varil başına 76,30\$ seviyesinden tamamlarken, ham petrol ise varil başına 73,75\$ seviyesinden kapandı.

Ekonomi ve Politika Haberleri

TÜFE'nin ocak ayında aylık %4,1 artış göstermesini bekliyoruz

Ocak ayında aylık enflasyon artışının %4,1 düzeyinde gerçekleşeceğini ve yıllık TÜFE'nin %44,4 düzeyinden %40,9 düzeyine gerileyeceğini tahmin ediyoruz. Foreks Haber anketi sonuçlarına göre piyasa medyan tahmini ise ocak ayı aylık enflasyonun %4,3 seviyesinde gerçekleşeceği yönünde. 2025 yılı genelinde enflasyondaki gerilemenin süreceği, ancak söz konusu gerilemenin ikinci yarıda ilk yarıya kıyasla daha yavaş bir hızda gerçekleşeceğini öngörüyoruz. Yıl sonu TÜFE beklentimizi %28 seviyesinde koruyoruz.

Yıllık TÜFE Tahmin Patikamız (%)

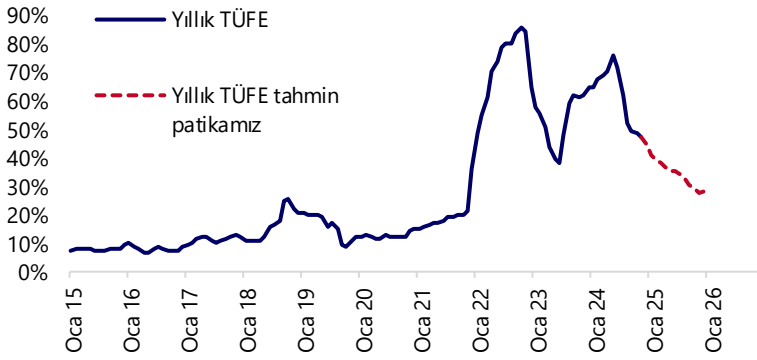

Kaynak: TÜİK, Tacirler Yatırım

Saat 10:00'da İSO Türkiye ocak imalat PMI açıklanacak

İstanbul Sanayi Odası (İSO) Türkiye imalat PMI aralık ayında 48,3'ten 49,1' yükselerek nisan ayından bu yana en yüksek düzeyine ulaşırken, endeks üst üste dokuzuncu ayında da 50 eşik değerinin altında kalarak daralma sinyali üretmeye devam etti. Üretimdeki yavaşlamanın hafiflediğine işaret eden aralık verisinin ardından, bugün açıklanacak olan ocak verileri ile birlikte 2025'e ilişkin ilk aktivite sinyallerini derlemeye devam edeceğiz. TCMB'nin çıktı açığı tahminleri üzerinden de takip edilebileceği gibi, sıkı para politikasının gecikmeli etkilerinin ikinci çeyreğe kadar etkili olacağı kanaatindeyiz. Yılın ikinci yarısı itibarıyla ise, gerileyen enflasyon ve beklenen faiz indirimlerinin gecikmeli etkisi ile birlikte aktivitenin bir miktar toparlanmasını bekliyoruz. GSYİY büyümesinin 2025 yılında ilk yarı ve ikinci yarıda belirgin ayrışma göstererek yıl sonunda %2,6 ile önceki yıldan daha düşük bir düzeyde oluşacağı kanaatindeyiz.

İSO Türkiye İmalat PMI Endeksi (3-aylık HO)

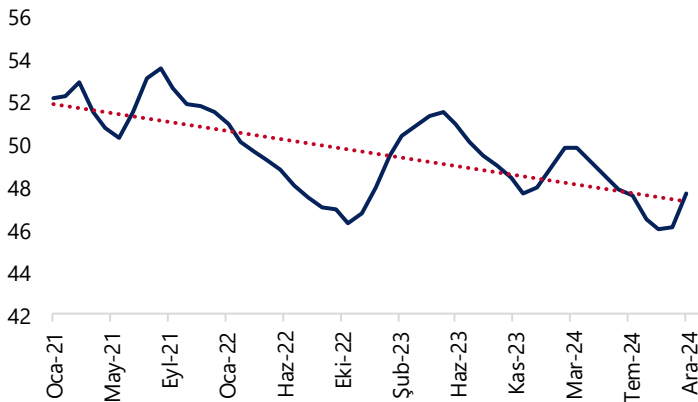

Kaynak: İstanbul Sanayi Odası, Tacirler Yatırım

Şirket ve Sektör Haberleri

AKFYE: Akfen Yenilenebilir Enerji, Sarıtepe Hibrit GES projesinin kalan 9,01 MW'lık kısmının da ticari üretime geçtiğini duyurdu. Böylece, şirketin toplam kurulu gücü 716,5 MW'a ulaşırken, 2025 yılı sonunda ise 887 MW kapasite hedefleniyor.

ARCLK (Hafif Pozitif): Arçelik, 4Ç24 finansal sonuçlarını piyasa beklentisinin üzerinde 6,7 milyar TL net kar ile açıkladı. Şirket, bir önceki yılın aynı döneminde 14,9 milyar TL net kar, bir önceki çeyrekte ise 5 milyar TL net zarar ile açıklamıştı. Aynı dönemde şirketin satış gelirleri yıllık bazda %18,7 artarken, çeyreksel bazda ise %3,3 azalış gösterdi. Şirketin Whirlpool operasyonlarını devralması sonrasında operasyonel karlılık tarafında geri çekilmenin devam ettiğini görüyoruz. Ciroda enflasyon üzeri artışın nedeni Whirlpool alımı ile gelen büyümeden kaynaklı. Özellikle Whirlpool operasyonlarının ciroda olumlu etki yaratmasına rağmen Whirlpool'un faaliyet göstermiş olduğu ülkelerdeki personel giderleri, yüksek hammadde maliyetleri gibi kalemlerin daha yüksek etkiye sahip olduğunu varsayarsak ve bu pazarda çok düşük marjlarla çalıştığı için Arçelik'in genel marjlarında baskı unsuru olmaya devam ediyor. Ek olarak, 4Ç24'te beklentilerin altında elde edilen FAVÖK marjının bir diğer sebepleri ise yüksek üretim maliyetleri, fiyatlama baskıları ve yoğunlaşan rekabet, olumsuz EUR/USD paritesi olarak sıralanabilir. Yönetimin 2025 yılı öngörülerini ise Whirlpool satın alımıyla buradaki marjları yukarı çekmek ve %6,5 üzerinde operasyonel karlılık yakalamak. Bir önceki çeyrekte elde edilen net zararın bu çeyrekte net kara dönmesi ise Whirlpool operasyonlarının pazarlıklı satın alma işlemi sonucu elde edilen kazanç olarak yansımaları oldu. Ek olarak, şirketin İtalya ve Polonya'daki birkaç fabrikasını kapatması ardından elde etmiş olduğu tek seferlik gelirler etkili oldu. Mevcut finansman koşulları ve borçlanma maliyetlerindeki kademeli iyileşmeler neticesinde şirketin borçluluğunda ise bir miktar düşüş olduğunu görüyoruz.

CVKMD: CVK Maden İşletmeleri, şirketin %96,2 oranında bağlı ortaklığı Hayri Ögelman Madencilik'in halka arz amacıyla yaptığı esas sözleşme değişikliği başvurusu, devam eden dava nedeniyle SPK tarafından reddedildi.

LINK: Link Bilgisayar, Karabük İl Sağlık Müdürlüğü tarafından yapılan 36 ay süreli Sağlık Bilgi Yönetim Sistemi Hizmet Alımı ihalesinin 39 milyon TL bedelle kazanıldığını açıkladı.

Yükselenler	Kapanış	Günlük (%)	Haftalık (%)
Smart Güneş Enerjisi T	44,14	5,80	10,90
T. Vakıflar Bankası	27,46	3,70	5,94
Enerya Enerji	227,10	3,51	-2,49
Cvk Maden İşletmeleri	337,75	3,13	3,21
Ldr Turizm	154,00	3,01	5,34

Düşenler	Kapanış	Günlük (%)	Haftalık (%)
Yapı Ve Kredi Bankası	30,72	-3,94	-5,36
Astor Enerji	117,60	-3,84	-8,13
Ag Anadolu Grubu Ho	300,75	-3,53	-4,52
Girisim Elektrik Sanayi	51,25	-3,30	5,24
Garanti Bankası	127,30	-3,27	-3,78

BIST 100 Para Girişi	Para Girişi (mnTL)	P.D. Oranı (%)
THYAO	453,61	0,13%
AKBNK	262,60	0,11%
PGSUS	133,26	0,11%
VAKBN	92,61	0,10%
BIMAS	84,15	0,10%

BIST 100 Para Çıkışı	Para Çıkışı (mnTL)	P.D. Oranı (%)
GARAN	-217,37	0,26%
ISCTR	-212,20	0,14%
YKBNK	-144,43	0,10%
EREGL	-102,02	0,10%
AEFES	-97,91	0,08%

Şirket ve Sektör Haberleri

LKMNH: Lokman Hekim, geri alım programı kapsamında sahip olduğu 6,7 milyon adet hisseyi 21 TL birim fiyatla yerli kurumsal yatırımcılara özel emir yoluyla sattı. Bu satıştan 52 milyon TL kar elde edildi. Geri alım programı mevzuata uygun şekilde devam edecek.

PETKM: Petkim, Bağlı ortaklık Petlim Limancılık ile J.P. Morgan arasında, şirket garantörlüğünde, 140 milyon dolar tutarlı kredi anlaşması imzalandığını açıkladı.

TKFEN: Tekfen Holding, ortalama 64,70 TL fiyattan 200 bin adet payın geri alındığını duyurdu. İşlem sonucunda, sahip olunan payların şirket sermayesine oranı %3,63'e yükseldi.

Model Portföy

Şirket Adı	Hisse Kodu	Son Fiyat (TL)	12A Hedef Fiyat (TL)	Güncel Getiri (%)	Getiri Potansiyeli (%)	Ekleme Tarihi
Migros	MGROS	₺585,00	₺705,00	229%	21%	06-Haz-23
Türk Hava Yolları	THYAO	₺317,00	₺428,00	93%	35%	06-Haz-23
Tupras	TUPRS	₺141,20	₺208,10	131%	47%	06-Haz-23
Coca Cola	CCOLA	₺57,05	₺84,00	57%	47%	27-Kas-23
Teknosa	TKNSA	₺28,94	₺48,00	-16%	66%	12-Ara-24
Mavi Giyim	MAVI	₺71,05	₺147,00	-29%	107%	27-Ağu-24
Ford Otosan	FROTO	₺929,50	₺1.412,00	4%	52%	28-Ağu-24
İşbank (C)	ISCTR	₺14,16	₺19,80	10%	40%	24-Ara-24
Yapı Kredi	YKBNK	₺30,72	₺42,80	9%	39%	24-Ara-24
Tav Havalimanları	TAVHL	₺277,75	₺396,00	-1%	43%	24-Ara-24
Turkcell	TCELL	₺108,10	₺156,30	19%	45%	24-Ara-24

Kuruluşundan Bugüne MP Getirisi (%)

163%

Kuruluşundan Bugüne BIST 100 Endeks Getirisi (%)

86%

Kuruluşundan Bugüne MP / BIST 100 Göreceli Getiri (%)

41%

Son 1 yıl MP Getirisi (%)

15%

Son 1 yıl BIST 100 Endeks Getirisi (%)

15%

Son 1 yıl MP / BIST 100 Göreceli Getiri (%)

-1%

2025 Yılı MP Getirisi (%)

-1%

2025 Yılı BIST 100 Endeks Getirisi (%)

2%

2025 Yılı MP / BIST 100 Göreceli Getiri (%)

-3%

*MP: Tacirler Model Portföy

Model Portföy Ağırlık

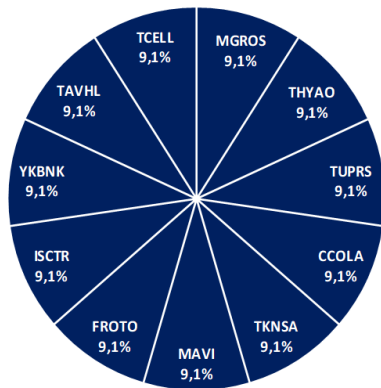

Model Portföy / BIST 100 Performans

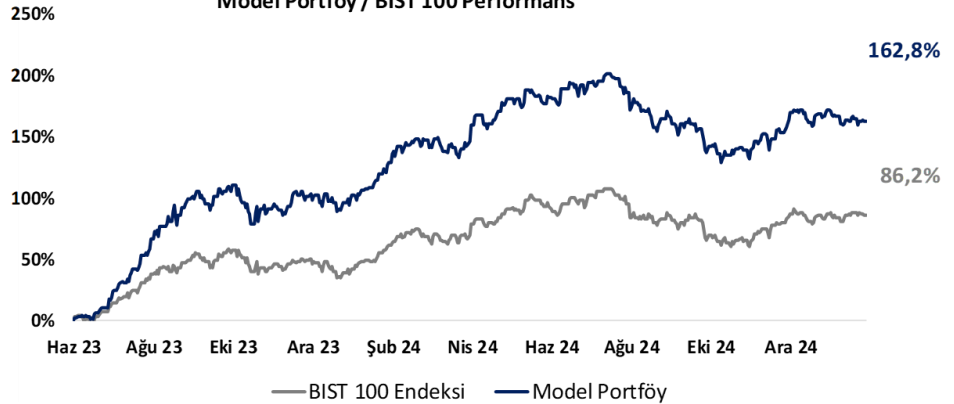

BIST 100 Teknik Analiz

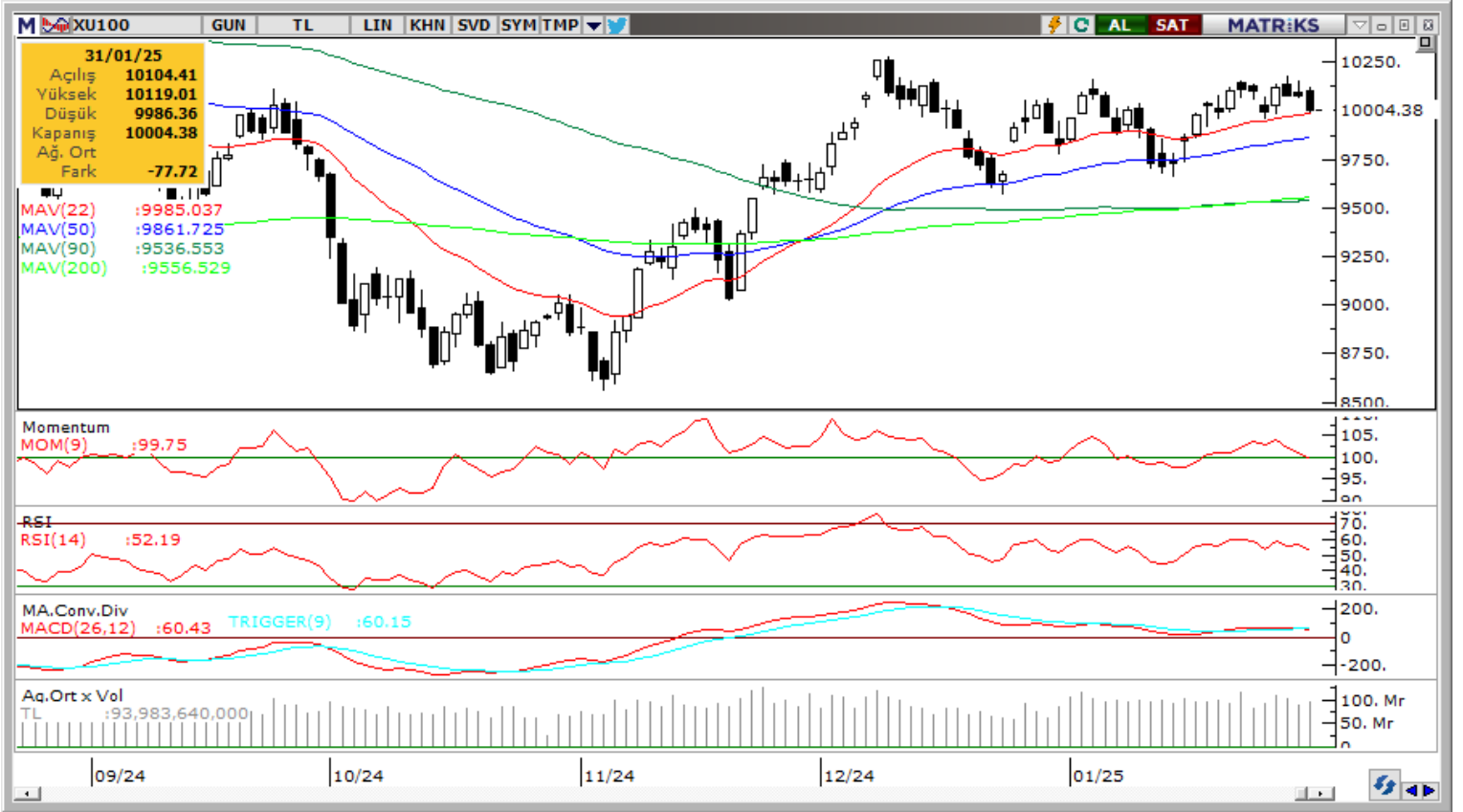

Vade	Üssel H.O.	H.O. Kesişim	Trend Yönü	Trendin Gücü	En son	5 gün önce	20 gün önce
Kısa	5 günlük	5-22	Yukarı	Zayıflayan yükseliş	10,051	10,061	9,952
Orta	22 günlük	22-50	Yukarı	Kuvvetlenen yükseliş	9,985	9,944	9,898
Uzun	50 günlük	50-200	Yukarı	Kuvvetlenen yükseliş	9,862	9,819	9,751

BIST-100	Destek 3	Destek 2	Destek 1	Kapanış	Pivot	Direnç 1	Direnç 2	Direnç 3
	9,750	9,850	9,950	10,004	10,037	10,160	10,270	10,380

İndikatör Yorum

Momentum (trendin ivmesini gösterir): 100 eşik değeri altına yöneldi. Hafif negatif.

MACD (orta vadeli trend göstergesi): MACD (26,12) yeniden satım bölgesine yöneliyor. Şimdilik nötr.

RSI (trendin gücünü gösterir): RSI dengeli. Nötr.

Hareketli Ortalamalar: BIST 100 endeksi 22-g üssel ho üzerinde tutundu. Nötr.

VIOP 30 Teknik Analiz

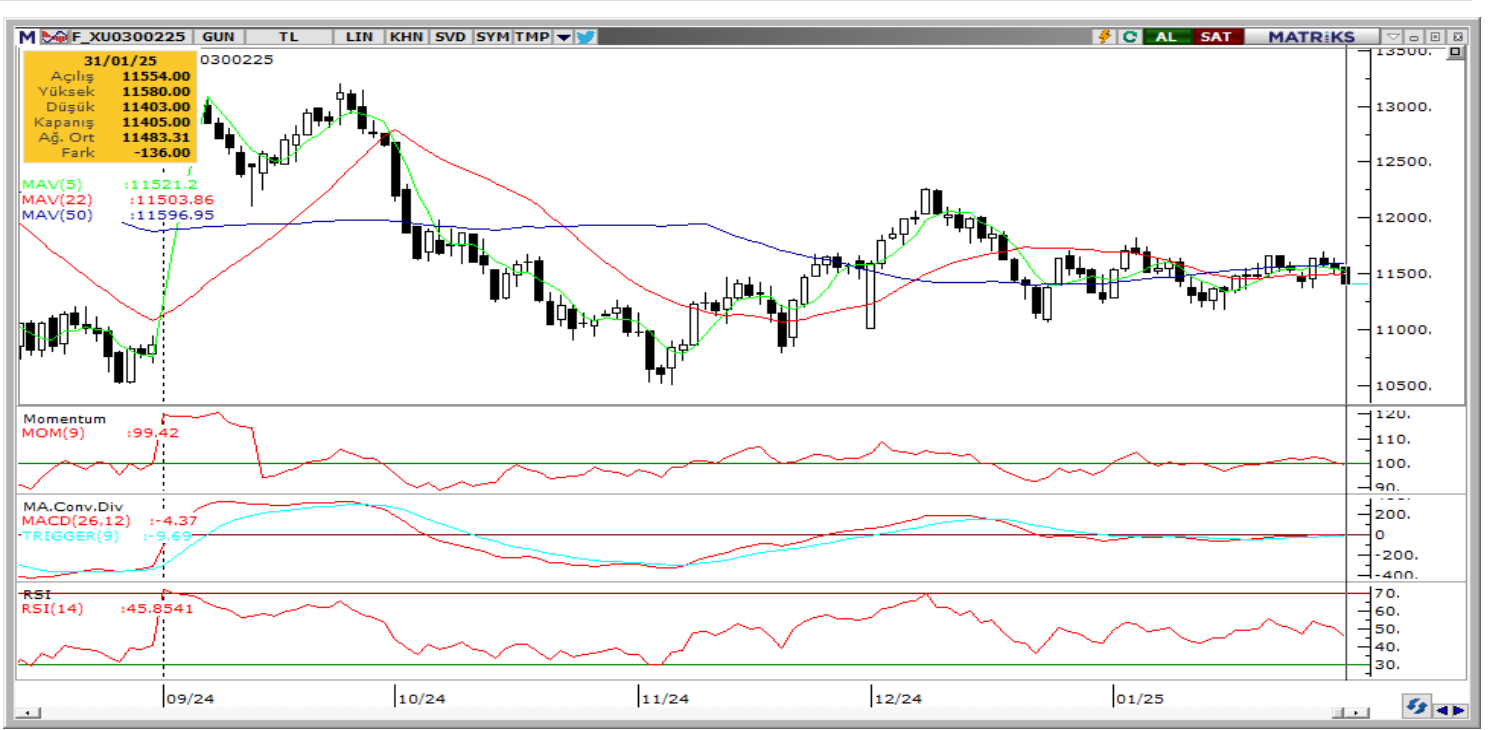

Ocak ayı VIOP 30 endeks kontratı, geçtiğimiz işlem gününde 11.405 puan seviyesinden günlük kapanış gerçekleştirdi. Bugün yukarı yönlü hareketlerde ilk olarak 11.500 ve ardından 11.600 puan seviyelerini takip edeceğiz. Aşağı yönlü olası hareketlerde 11.300 puan seviyesi ilk destek noktamızı oluştururken, ana desteğimiz 10.200 puan seviyesi.

VIOP30	Destek 3	Destek 2	Destek 1	Kapanış	Direnç 1	Direnç 2	Direnç 3
	11,050	11,200	11,300	11,405	11,500	11,600	11,750

Günlük İşlemler

Alan	Net Adet	%	Maliyet	Toplam	Satan	Net Adet	%	Maliyet	Toplam	Kurum	T. Adet	%	Maliyet	Net
YAPI KREDİ YAT	2,779	14	11418.922	57.809	BANK-OF-AMERI	7,172	35	11474.894	39,384	YAPI KRE	57,809	16	11486.748	2,779
GEDİK YATIRIM	2,181	11	11436.686	18,139	IS YATIRIM	6,143	30	11474.371	49,711	IS YATIRI	49,711	14	11484.936	-6,143
QNB YATIRIM M	1,880	9	11442.974	10,674	TEB YATIRIM	1,473	7	11413.166	14,523	BANK-OF-	39,384	11	11489.850	-7,172
GARANTI BBVA	1,844	9	11475.642	7,292	HSBC YATIRIM	1,419	7	11352.796	3,937	INFO YAT	23,132	7	11480.405	896
TACİRLER YAT.	1,491	7	11473.239	4,801	DENİZ YATIRIM	1,005	5	11216.821	14,505	AK YATIR	20,193	6	11483.900	299
DiĞER	10,091	50		0	DiĞER	3,054	15		0	DiĞER	161,71	46		0

Kümülatif İşlemler

Alan	Net Adet	%	Maliyet	Toplam	Satan	Net Adet	%	Maliyet	Toplam	Kurum	T. Adet	%	Maliyet	Net
TEB YATIRIM	93,703	28	11535.270	842,807	IS YATIRIM	205,402	61	11424.779	1,722,208	IS YATIRI	1,722,208	15	11474.085	-205,402
VAKIF YAT.	39,935	12	11477.894	248,595	BANK-OF-AMERI	96,730	29	11390.627	1,272,208	YAPI KRE	1,627,606	14	11478.206	29,966
YAPI KREDİ YAT	29,966	9	11273.753	1,627,606	GARANTI BBVA	22,483	7	11139.270	396,863	BANK-OF-	1,272,208	11	11481.260	-96,730
HSBC YATIRIM	25,921	8	11605.508	183,393	MEKSA YATIRIM	6,200	2	11719.979	134,970	TEB YATI	842,807	7	11470.955	93,703
HALK YATIRIM	21,785	7	11565.809	311,053	QNB YATIRIM M	1,566	1	14878.136	278,960	AK YATIR	693,700	6	11473.635	-1,190
DiĞER	123,815	37		0	DiĞER	2,744	1		0	DiĞER	5,674,057	48		0

Kaynak: Matriks / Tacirler Yatırım

Pay Alım Satım ve Son İki Haftalık Yeni İş İlişkileri

Alıcı	Satıcı	Şirket	Türü	# lot	İşlem Fiyatı (TL)	İşlem sonrası sermaye içindeki payı
	LKMNH	LKMNH	Piyasa	6.681.902	21,00	0.00%
KRVGD		KRVGD	Geri Alım	479.558	2,12	1.47%
TKFEN		TKFEN	Geri Alım	200.000	64,70	3.63%
GUBRF		GUBRF	Geri Alım	282.956	268,56	0.09%
ATAKP		ATAKP	Geri Alım	20.000	39,94	0.15%
OBAMS		OBAMS	Geri Alım	7.000	60,50	2.05%

YENİ İŞ İLİŞKİLERİ (Son İki Hafta)

Tarih	Şirket	İş Tanımı	Toplam Sözleşme Tutarı (mn TL)	2023 Ciro (mn TL)	2023 Ciro (%)	Son 12 Ay Ciro (mn TL)	Son 12 ay Ciro (%)	Açıklama Tarihinden Bugüne Getiri (%)
31/01/2025	ALTNY	Sözleşme imzalanması	1,835.4	1,184.8	154.91%	1,761.9	104.17%	0.00%
30/01/2025	MIATK	Sipariş alımı	22.6	1,401.0	1.61%	2,224.2	1.01%	-0.91%
	FORTE	Sipariş alımı	23.4	664.8	3.52%	1,190.2	1.97%	-1.74%
	ASELS	Faydalı yük satışı	2,798.6	73,592.8	3.80%	107,635.9	2.60%	-0.11%
	KONTR	Sipariş alımı	1,255.7	3,965.8	31.66%	7,416.3	16.93%	-1.48%
29/01/2025	ALTNY	Sözleşme imzalanması	96.0	1,184.8	8.10%	1,761.9	5.45%	-0.59%
	CWENE	Panel satışı	271.4	11,503.3	2.36%	10,368.9	2.62%	-0.75%
28/01/2025	DCTTR	İnşaat malzemesi ve pamuk satışı	163.6	1,767.1	9.26%	3,285.5	4.98%	-2.98%
	ONRYT	Sipariş alımı	27.0	589.3	4.58%	555.1	4.86%	-4.79%
	OZATD	Sözleşme imzalanması	93.3	2,309.1	4.04%	2,177.0	4.29%	1.69%
27/01/2025	KBORU	Sözleşme imzalanması	179.8	2,046.9	8.78%	4,242.5	4.24%	-3.26%
	GESAN	Bakım ve onarım	72.9	10,450.7	0.70%	15,004.1	0.49%	2.54%
	EUPWR	Sipariş alımı	66.1	6,460.3	1.02%	9,255.5	0.71%	7.31%
24/01/2025	GESAN	Sözleşme imzalanması	232.9	10,450.7	2.23%	15,004.1	1.55%	5.24%
	TATGD	Sözleşme imzalanması	164.9	5,751.7	2.87%	6,449.2	2.56%	-3.07%
	SMRTG	Sözleşme imzalanması	32.3	8,093.3	0.40%	11,036.2	0.29%	10.90%
	KARSN	e-ATAK satışı	568.9	7,547.7	7.54%	9,545.1	5.96%	-0.82%
23/01/2025	ALVES	Stok yönetim sistemi ve bakır tel satışı	225.6	3,035.7	7.43%	4,886.6	4.62%	-8.55%
	EUPWR	Sipariş alımı	102.3	6,460.3	1.58%	9,255.5	1.11%	13.36%
	ASELS	Sözleşme imzalanması	1,347.1	73,592.8	1.83%	107,635.9	1.25%	5.53%
22/01/2025	EFORC	Satış anlaşması imzalanması	92.6	5,964.8	1.55%	6,933.4	1.34%	-1.95%
	EKOS	Sipariş alımı	198.1	1,187.5	16.68%	1,518.6	13.04%	0.49%
21/01/2025	DCTTR	İnşaat malzemesi ve pamuk satışı	84.8	1,767.1	4.80%	3,285.5	2.58%	2.94%
20/01/2025	SNICA	Satış sözleşmesi imzalanması	157.0	2,215.1	7.09%	2,189.8	7.17%	-3.82%
	KARSN	Sözleşme imzalanması	389.1	7,547.7	5.15%	9,545.1	4.08%	-4.90%
	PRKME	Dekapaj işi için sözleşme imzalanması	440.0	397.5	110.70%	580.7	75.77%	-4.92%

FX Teknik Analiz

USD/TRY

USDTRY paritesi haftayı 35,8469 seviyesinden tamamladı. Teknik göstergeler kurdaki kademeli yükseliş eğiliminin korunduğuna işaret ederken, kısa vade için 35,60 – 36 bandını ön plana çıkarıyor. 2025 yıl sonu tahminlerimiz TL'deki reel değerlenmenin, bu yıla kıyasla daha düşük bir oranda olacak şekilde devam edeceği yönünde.



EUR/USD

ECB beklendiği üzere faizleri indirirken, ek indirimlere açık kapı bırakmaya devam etti. Fed'in temkinli, ECB'nin ise daha fazla faiz indirimini yapma eğiliminde olması, pariteye yönelik aşağı yönlü risklere vurgu yapmaya devam ediyor. Teknik görünüm, kısa vadeli yükseliş eğiliminin bir süre daha korunabileceğine işaret etse de, ay ortasından bu yana etkili olan yükselişi bir düzeltme olarak okuyoruz ve yükselişlerin satış fırsatı olarak sınırlı kalabileceğini değerlendiriyoruz. Paritede 1,0350, 1,03 ve 1,0250 seviyeleri destek, 1,0425, 1,0470 ve 1,05 seviyeleri direnç konumunda.

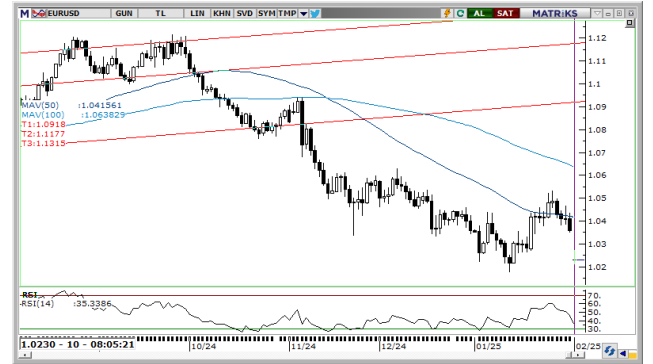

XAU/USD

Ons altın haftayı 2.798,30\$ seviyesinden kapatırken, kısa vadeli teknik hedef bölgemiz olan 2.800\$ seviyesine yaklaştı. Teknik göstergelerin ürettikleri sinyaller ve temel dinamikler çerçevesinde yükseliş eğiliminin kısa vadede 2.800\$ üzerine doğru korunmasını bekliyoruz. Altında devam eden uzun vadeli yükseliş kanalı hareketi, 2.650\$ üzerindeki hareketin korunması durumunda düşüşlerin sınırlı kalmaya devam edebileceğinin sinyalini veriyor. Geri çekilmelerde 2.790\$, 2.770\$ ve 2.750\$ destekleri izlenecek.



XAG/USD

Gümüş haftayı 31,381\$ seviyesinden kapatırken, 31\$ seviyesini aşarak 100 günlük ortalamasını yukarı yönlü kırmayı başardı. Bu sabah saatlerinde eski kanalının destek çizgisi yakınında seyreden gümüşte, yükselişlerin devamlılığı açısından eski kanal desteğinin geçtiği 31,70\$ direncini takip edeceğiz. Yükselişlerin istikrar kazanması açısından bu direncin aşılması önem arz ediyor. 31,70\$ üzerinde 31,85\$, 32,20\$ ve 32,52\$ dirençleri, aşağıda 30,85\$ ve 30,45\$ destekleri yer alıyor.



30/01/2025 TARİHLİ AÇIĞA SATIŞ İŞLEMLERİ

Hisse Kodu	Kapanış Fiyatı	Günlük Fark	İşlem Hacmi Bazında (mlnTL)			İşlem Adedi Bazında (mln adet)		
			Açığa Satış Hacmi	Toplam İşlem Hacmi	Açığa Satış Payı (%)	Açığa Satış Adedi	Toplam İşlem Adedi	Açığa Satış Payı (%)
AEFES	164,70	0,12%	101,0	812,1	12,4%	0,6	4,9	12,4%
AKBNK	65,50	-0,76%	1.130,6	4.057,8	27,9%	17,1	61,5	27,8%
ALARK	87,70	0,63%	87,0	371,1	23,4%	1,0	4,2	23,5%
ARCLK	129,30	0,39%	61,7	336,1	18,4%	0,5	2,6	18,4%
ASELS	88,80	0,68%	382,5	2.179,1	17,6%	4,3	24,7	17,5%
ASTOR	122,30	-2,16%	178,1	1.076,7	16,5%	1,4	8,6	16,5%
BIMAS	552,50	1,10%	864,3	3.693,1	23,4%	1,6	6,7	23,4%
BRSAN	402,50	1,13%	58,8	344,0	17,1%	0,1	0,8	17,1%
COOLA	58,65	1,38%	51,8	265,6	19,5%	0,9	4,5	19,5%
CIMSA	52,90	-1,49%	78,9	531,7	14,8%	1,5	9,9	14,8%
DOAS	190,60	-0,37%	72,9	351,2	20,8%	0,4	1,8	20,8%
DOHOL	13,91	-1,83%	99,3	743,6	13,4%	7,0	52,4	13,4%
EKGYO	14,96	-0,40%	421,5	2.054,8	20,5%	28,2	137,3	20,5%
ENJSA	62,20	1,06%	60,4	317,9	19,0%	1,0	5,1	19,1%
ENKAI	49,00	1,49%	135,6	798,3	17,0%	2,8	16,2	17,0%
EREGL	22,92	0,00%	878,8	4.532,2	19,4%	38,2	196,8	19,4%
FROTO	941,00	2,12%	307,4	1.278,5	24,0%	0,3	1,4	24,1%
GARAN	131,60	-2,37%	765,9	2.807,2	27,3%	5,8	21,1	27,3%
GUBRF	270,50	2,08%	234,1	1.614,7	14,5%	0,9	6,1	14,5%
HALKB	20,12	2,39%	151,5	893,9	16,9%	7,7	45,1	16,9%
HEKTS	3,68	-0,27%	94,9	599,4	15,8%	25,7	162,1	15,9%
ISCTR	14,52	-0,95%	989,1	4.290,1	23,1%	67,8	294,2	23,1%
KCHOL	171,30	0,82%	1.233,9	6.147,9	20,1%	7,2	35,7	20,1%
KONTR	36,40	0,28%	121,7	572,2	21,3%	3,3	15,6	21,3%
KOZAL	22,70	-0,35%	252,4	1.202,9	21,0%	11,0	52,6	21,0%
KRDMD	27,48	0,07%	298,7	1.444,7	20,7%	10,9	52,7	20,7%
MAVI	70,60	0,07%	47,5	517,0	9,2%	0,7	7,3	9,2%
MGROS	578,00	-0,34%	231,6	971,8	23,8%	0,4	1,7	23,8%
MIATK	37,50	0,00%	42,5	242,0	17,6%	1,1	6,4	17,5%
ODAS	5,72	-0,52%	56,7	210,9	26,9%	9,8	36,6	26,9%
OYAKC	24,70	-0,88%	99,8	601,0	16,6%	4,0	24,2	16,6%
PETKM	17,57	-0,51%	192,9	1.001,3	19,3%	10,9	56,5	19,3%
PGSUS	232,50	-0,34%	431,4	2.342,9	18,4%	1,8	10,0	18,4%
REEDR	13,70	0,66%	67,2	522,5	12,9%	4,9	38,0	12,8%
SAHOL	102,80	0,39%	419,8	1.506,6	27,9%	4,1	14,6	27,9%
SASA	3,69	0,27%	712,1	2.320,8	30,7%	191,9	625,4	30,7%
SISE	38,50	-0,93%	252,7	1.164,9	21,7%	6,5	30,0	21,7%
SOKM	39,38	0,66%	106,9	479,8	22,3%	2,7	12,1	22,3%
TAVHL	277,00	-1,51%	71,1	433,9	16,4%	0,3	1,6	16,4%
TCELL	107,40	-0,56%	203,7	1.111,0	18,3%	1,9	10,3	18,3%
THYAO	313,00	0,00%	1.561,7	9.582,3	16,3%	5,0	30,5	16,3%
TKFEN	64,20	1,90%	25,3	221,1	11,5%	0,4	3,5	11,5%
TOASO	216,70	0,93%	306,4	2.340,3	13,1%	1,4	10,7	13,1%
TTKOM	50,40	-0,79%	121,2	697,0	17,4%	2,4	13,8	17,4%
TUPRS	141,70	1,36%	687,1	2.780,4	24,7%	4,9	19,6	24,7%
ULKER	121,60	0,66%	396,8	1.964,7	20,2%	3,2	16,0	20,2%
VAKBN	26,48	-0,45%	107,3	565,2	19,0%	4,0	21,3	19,0%
VESTL	62,75	0,08%	22,4	145,9	15,4%	0,4	2,3	15,4%
YKBNK	31,98	-1,30%	1.151,2	4.208,0	27,4%	35,7	130,8	27,3%
ZOREN	4,04	-0,25%	33,8	231,6	14,6%	8,3	57,0	14,6%
TOPLAM			16.462,3	79.479,7	20,7%	553,8	2.405,0	23,0%

Kaynak: Borsa İstanbul, Tacirler Yatırım Araştırma

BİST-100 endeksine dahil hisse senetleri için tahmini işlem aralıkları

	Son Fiyat	Destek 3	Destek 2	Destek 1	Pivot	Direnç 1	Direnç 2	Direnç 3
AEFES	161.40	153.77	156.33	158.87	161.43	163.97	166.53	169.07
AGHOL	300.75	281.92	290.08	295.42	303.58	308.92	317.08	322.42
AGROT	10.03	9.74	9.88	9.95	10.09	10.16	10.30	10.37
AKBNK	64.85	62.12	63.48	64.17	65.53	66.22	67.58	68.27
AKFYE	18.00	17.57	17.73	17.86	18.02	18.15	18.31	18.44
AKSA	11.54	10.91	11.11	11.33	11.53	11.75	11.95	12.17
AKSEN	41.10	39.45	39.93	40.51	40.99	41.57	42.05	42.63
ALARK	86.05	82.45	84.05	85.05	86.65	87.65	89.25	90.25
ALFAS	73.35	61.80	65.15	69.25	72.60	76.70	80.05	84.15
ALTNY	76.25	72.67	74.18	75.22	76.73	77.77	79.28	80.32
ANHYT	99.50	93.33	96.17	97.83	100.67	102.33	105.17	106.83
ANSGR	110.50	102.10	105.10	107.80	110.80	113.50	116.50	119.20
ARCLK	127.00	120.50	123.60	125.30	128.40	130.10	133.20	134.90
ARDYZ	36.24	35.16	35.68	35.96	36.48	36.76	37.28	37.56
ASELS	88.70	86.57	87.53	88.12	89.08	89.67	90.63	91.22
ASTOR	117.60	109.23	113.07	115.33	119.17	121.43	125.27	127.53
BERA	17.09	15.88	16.34	16.71	17.17	17.54	18.00	18.37
BIMAS	550.00	534.33	540.67	545.33	551.67	556.33	562.67	567.33
BRSAN	394.25	377.25	384.75	389.50	397.00	401.75	409.25	414.00
BRYAT	1802.00	1,731.00	1,766.00	1,784.00	1,819.00	1,837.00	1,872.00	1,890.00
BSOKE	13.27	12.89	13.04	13.16	13.31	13.43	13.58	13.70
BTCIM	4.37	4.10	4.20	4.29	4.39	4.48	4.58	4.67
CANTE	1.53	1.43	1.48	1.50	1.55	1.57	1.62	1.64
CCOLA	57.05	54.32	55.58	56.32	57.58	58.32	59.58	60.32
CIMSA	53.35	51.17	51.68	52.52	53.03	53.87	54.38	55.22
CLEBI	1923.00	1,874.67	1,894.33	1,908.67	1,928.33	1,942.67	1,962.33	1,976.67
CVKMD	337.75	305.50	319.25	328.50	342.25	351.50	365.25	374.50
CWENE	19.95	19.42	19.68	19.81	20.07	20.20	20.46	20.59
DOAS	188.10	180.27	183.63	185.87	189.23	191.47	194.83	197.07
DOHOL	13.59	13.06	13.31	13.45	13.70	13.84	14.09	14.23
ECILC	44.80	43.71	44.21	44.51	45.01	45.31	45.81	46.11
EGEEN	9470.00	9,134.17	9,293.33	9,381.67	9,540.83	9,629.17	9,788.33	9,876.67
EKGYO	15.27	14.26	14.50	14.88	15.12	15.50	15.74	16.12
ENERY	227.10	207.27	211.43	219.27	223.43	231.27	235.43	243.27
ENJSA	61.30	57.47	58.83	60.07	61.43	62.67	64.03	65.27
ENKAI	48.70	47.01	47.57	48.13	48.69	49.25	49.81	50.37
EREGL	22.44	21.54	21.96	22.20	22.62	22.86	23.28	23.52
EUPWR	37.00	34.15	35.57	36.29	37.71	38.43	39.85	40.57
FENER	52.50	48.90	49.80	51.15	52.05	53.40	54.30	55.65
FROTO	929.50	904.50	914.50	922.00	932.00	939.50	949.50	957.00
GARAN	127.30	119.30	123.10	125.20	129.00	131.10	134.90	137.00
GESAN	51.25	47.45	49.35	50.30	52.20	53.15	55.05	56.00
GOLTS	422.50	411.17	416.33	419.42	424.58	427.67	432.83	435.92
GUBRF	266.75	259.08	262.92	264.83	268.67	270.58	274.42	276.33
HALKB	20.38	19.20	19.51	19.95	20.26	20.70	21.01	21.45
HEKTS	3.61	3.47	3.54	3.57	3.64	3.67	3.74	3.77
IEYHO	8.70	8.05	8.27	8.49	8.71	8.93	9.15	9.37
ISCTR	14.16	13.54	13.85	14.00	14.31	14.46	14.77	14.92
ISMEN	44.70	43.05	43.59	44.15	44.69	45.25	45.79	46.35
KARSN	12.04	11.45	11.73	11.88	12.16	12.31	12.59	12.74

BİST-100 endeksine dahil hisse senetleri için tahmini işlem aralıkları

	Son Fiyat	Destek 3	Destek 2	Destek 1	Pivot	Direnç 1	Direnç 2	Direnç 3
KCAER	12.03	11.75	11.86	11.95	12.06	12.15	12.26	12.35
KCHOL	169.80	164.80	166.80	168.30	170.30	171.80	173.80	175.30
KLSE	34.02	33.40	33.62	33.82	34.04	34.24	34.46	34.66
KONTR	35.86	34.79	35.33	35.59	36.13	36.39	36.93	37.19
KONYA	6352.50	6,040.00	6,157.50	6,255.00	6,372.50	6,470.00	6,587.50	6,685.00
KOZAA	69.50	67.25	68.30	68.90	69.95	70.55	71.60	72.20
KOZAL	22.58	21.89	22.23	22.41	22.75	22.93	23.27	23.45
KRDMD	27.30	26.53	26.83	27.07	27.37	27.61	27.91	28.15
LIDER	154.00	142.73	145.87	149.93	153.07	157.13	160.27	164.33
MAGEN	23.00	22.00	22.28	22.64	22.92	23.28	23.56	23.92
MAVI	71.05	69.30	69.75	70.40	70.85	71.50	71.95	72.60
MGROS	585.00	569.50	573.00	579.00	582.50	588.50	592.00	598.00
MIATK	37.16	35.94	36.52	36.84	37.42	37.74	38.32	38.64
MPARK	392.00	379.00	384.50	388.25	393.75	397.50	403.00	406.75
NTHOL	44.30	43.01	43.33	43.81	44.13	44.61	44.93	45.41
ODAS	5.65	5.44	5.53	5.59	5.68	5.74	5.83	5.89
OTKAR	411.75	393.58	401.92	406.83	415.17	420.08	428.42	433.33
OYAKC	24.26	22.89	23.45	23.85	24.41	24.81	25.37	25.77
PASEU	31.90	29.59	30.25	31.07	31.73	32.55	33.21	34.03
PETKM	17.49	17.16	17.31	17.40	17.55	17.64	17.79	17.88
PGSUS	234.50	230.23	231.37	232.93	234.07	235.63	236.77	238.33
REEDR	13.55	12.87	13.21	13.38	13.72	13.89	14.23	14.40
SAHOL	99.90	95.10	97.50	98.70	101.10	102.30	104.70	105.90
SASA	3.66	3.56	3.61	3.63	3.68	3.70	3.75	3.77
SDTTR	197.00	186.10	190.80	193.90	198.60	201.70	206.40	209.50
SELEC	69.80	62.37	64.63	67.22	69.48	72.07	74.33	76.92
SISE	38.02	37.09	37.55	37.79	38.25	38.49	38.95	39.19
SKBNK	4.04	3.83	3.92	3.98	4.07	4.13	4.22	4.28
SMRTG	44.14	37.23	39.19	41.67	43.63	46.11	48.07	50.55
SOKM	38.90	37.67	38.15	38.53	39.01	39.39	39.87	40.25
TABGD	162.20	159.47	160.33	161.27	162.13	163.07	163.93	164.87
TAVHL	277.75	269.00	271.25	274.50	276.75	280.00	282.25	285.50
TCELL	108.10	104.50	105.50	106.80	107.80	109.10	110.10	111.40
THYAO	317.00	309.33	311.17	314.08	315.92	318.83	320.67	323.58
TKFEN	63.75	61.25	62.45	63.10	64.30	64.95	66.15	66.80
TMSN	112.00	108.97	110.13	111.07	112.23	113.17	114.33	115.27
TOASO	222.50	210.83	213.37	217.93	220.47	225.03	227.57	232.13
TSKB	13.61	13.14	13.34	13.48	13.68	13.82	14.02	14.16
TSPOR	1.11	1.05	1.08	1.09	1.12	1.13	1.16	1.17
TTKOM	50.55	48.87	49.40	49.98	50.51	51.09	51.62	52.20
TRAK	685.00	669.00	674.00	679.50	684.50	690.00	695.00	700.50
TUKAS	6.26	5.23	5.74	6.00	6.51	6.77	7.28	7.54
TUPRS	141.20	137.23	138.67	139.93	141.37	142.63	144.07	145.33
TURSG	17.94	17.04	17.27	17.61	17.84	18.18	18.41	18.75
ULKER	120.60	116.40	118.00	119.30	120.90	122.20	123.80	125.10
VAKBN	27.46	25.13	25.85	26.65	27.37	28.17	28.89	29.69
VESTL	61.35	56.43	58.12	59.73	61.42	63.03	64.72	66.33
YEOTK	54.50	51.08	51.77	53.13	53.82	55.18	55.87	57.23
YKBNK	30.72	28.75	29.73	30.23	31.21	31.71	32.69	33.19
ZOREN	4.08	3.88	3.93	4.01	4.06	4.14	4.19	4.27

Dip Zirve Analizi (BİST-50 endeksine dahil hisse senetleri için)

Hisse Senedi	Son Fiyat (TL)	52 hafta		Yılbaşından beri		Dipten uzaklık		Zirveye yakınlık		Dipten uzaklık sıralaması		Zirveye yakınlık sıralaması	
		En düşük	En Yüksek	En düşük	En Yüksek	52 hafta	YBB	52 hafta	YBB	52 hafta	YBB	52 hafta	YBB
AEFES	161.40	134.96	304.75	158.90	191.60	%20	%2	%89	%19	23.00	16.00	9.00	6.00
AKBNK	64.85	36.42	70.75	62.25	69.90	%78	%4	%9	%8	42.00	28.00	41.00	29.00
ALARK	86.05	81.70	144.22	85.65	97.70	%5	%0	%68	%14	12.00	9.00	14.00	11.00
ARCLK	127.00	123.00	196.10	125.00	147.10	%3	%2	%54	%16	8.00	17.00	18.00	9.00
ASELS	88.70	50.82	90.60	72.20	90.60	%75	%23	%2	%2	39.00	49.00	47.00	41.00
ASTOR	117.60	65.15	134.05	113.00	130.60	%81	%4	%14	%11	43.00	26.00	34.00	20.00
BIMAS	550.00	335.65	620.95	500.50	558.00	%64	%10	%13	%1	37.00	38.00	35.00	44.00
BRSAN	394.25	348.25	784.00	392.25	445.50	%13	%1	%99	%13	19.00	10.00	5.00	14.00
CCOLA	57.05	42.94	83.82	55.40	62.90	%33	%3	%47	%10	29.00	23.00	20.00	24.00
CIMSA	53.35	28.50	57.40	44.62	57.40	%87	%20	%8	%8	46.00	47.00	42.00	30.00
DOAS	188.10	187.00	356.24	187.00	207.70	%1	%1	%89	%10	3.00	12.00	8.00	22.00
DOHOL	13.59	12.34	17.77	13.56	15.15	%10	%0	%31	%11	17.00	5.00	27.00	17.00
EKGYO	15.27	8.41	15.37	13.46	15.37	%82	%13	%1	%1	44.00	42.00	50.00	48.00
ENJSA	61.30	52.20	71.80	57.70	64.40	%17	%6	%17	%5	21.00	35.00	32.00	36.00
ENKAI	48.70	32.34	57.20	47.62	51.55	%51	%2	%17	%6	34.00	19.00	31.00	33.00
EREGL	22.44	18.88	30.13	22.38	24.94	%19	%0	%34	%11	22.00	6.00	23.00	18.00
FROTO	929.50	843.02	1231.50	895.50	967.00	%10	%4	%32	%4	18.00	25.00	24.00	38.00
GARAN	127.30	56.04	139.20	123.80	139.20	%127	%3	%9	%9	50.00	21.00	40.00	26.00
GUBRF	266.75	130.50	294.75	254.25	294.75	%104	%5	%10	%10	48.00	32.00	38.00	21.00
HALKB	20.38	12.87	20.58	16.15	20.58	%58	%26	%1	%1	36.00	50.00	49.00	47.00
HEKTS	3.61	3.34	8.43	3.60	4.30	%8	%0	%133	%19	16.00	8.00	3.00	4.00
ISCTR	14.16	9.55	17.77	13.40	14.95	%48	%6	%25	%6	31.00	34.00	29.00	35.00
KCHOL	169.80	157.54	270.75	168.80	188.70	%8	%1	%59	%11	15.00	13.00	15.00	19.00
KONTR	35.86	35.86	97.25	35.86	40.22	%0	%0	%171	%12	1.00	1.00	2.00	15.00
KOZAL	22.58	18.47	29.60	21.54	24.72	%22	%5	%31	%9	24.00	31.00	26.00	25.00
KRDMD	27.30	21.02	33.88	25.06	28.98	%30	%9	%24	%6	28.00	37.00	30.00	32.00
MAVI	71.05	66.79	137.00	70.00	89.95	%6	%1	%93	%27	14.00	15.00	7.00	1.00
MGROS	585.00	394.48	593.50	523.50	593.50	%48	%12	%1	%1	32.00	40.00	48.00	45.00
MIATK	37.16	36.32	84.40	37.10	44.18	%2	%0	%127	%19	6.00	3.00	4.00	5.00
ODAS	5.65	5.51	11.06	5.62	6.64	%3	%1	%96	%18	7.00	11.00	6.00	7.00
OYAKC	24.26	13.72	26.78	22.66	26.78	%77	%7	%10	%10	41.00	36.00	39.00	23.00
PETKM	17.49	17.12	26.20	17.46	19.59	%2	%0	%50	%12	5.00	4.00	19.00	16.00
PGSUS	234.50	155.80	260.00	208.00	238.00	%51	%13	%11	%1	33.00	41.00	37.00	43.00
REEDR	13.55	13.01	79.50	13.01	15.37	%4	%4	%487	%13	9.00	27.00	1.00	12.00
SAHOL	99.90	72.41	111.00	94.75	105.50	%38	%5	%11	%6	30.00	33.00	36.00	34.00
SASA	3.66	3.65	6.48	3.65	4.44	%0	%0	%77	%21	2.00	7.00	11.00	2.00
SISE	38.02	37.48	55.64	38.02	43.00	%1	%0	%46	%13	4.00	1.00	21.00	13.00
SOKM	38.90	37.18	70.95	37.80	42.24	%5	%3	%82	%9	10.00	22.00	10.00	28.00
TAVHL	277.75	139.50	294.75	266.00	290.25	%99	%4	%6	%5	47.00	30.00	43.00	37.00
TCELL	108.10	59.10	111.81	90.95	109.50	%83	%19	%3	%1	45.00	46.00	45.00	46.00
THYAO	317.00	257.50	332.00	278.75	317.75	%23	%14	%5	%0	25.00	43.00	44.00	49.00
TKFEN	63.75	38.14	84.30	61.75	74.25	%67	%3	%32	%16	38.00	24.00	25.00	8.00
TOASO	222.50	179.50	353.75	195.00	223.00	%24	%14	%59	%0	26.00	44.00	16.00	50.00
TTKOM	50.55	28.64	57.80	43.14	51.40	%77	%17	%14	%2	40.00	45.00	33.00	42.00
TUPRS	141.20	134.21	189.77	139.20	150.60	%5	%1	%34	%7	11.00	14.00	22.00	31.00
ULKER	120.60	94.40	188.70	109.30	125.00	%28	%10	%56	%4	27.00	39.00	17.00	39.00
VAKBN	27.46	13.18	28.08	22.84	28.08	%108	%20	%2	%2	49.00	48.00	46.00	40.00
VESTL	61.35	54.10	107.30	59.80	73.15	%13	%3	%75	%19	20.00	20.00	12.00	3.00
YKBNK	30.72	19.97	39.46	29.48	33.58	%54	%4	%28	%9	35.00	29.00	28.00	27.00
ZOREN	4.08	3.87	6.94	3.99	4.66	%5	%2	%70	%14	13.00	18.00	13.00	10.00

YBB: Yılbaşından bugüne

Künye

Tacirler Yatırım Araştırma ve İçerik Yönetimi

Serhan Yenigün

Müdür

serhan.yenigun@tacirler.com.tr

Ekin Çınar

Ekonomist

ekin.akbas@tacirler.com.tr

Oğuzhan Kaymak

Tüm hisse kapsamı ve içerik yönetimi

oguzhan.kaymak@tacirler.com.tr

Ata Uçak

Sağlık, iletişim, demir-çelik, ulaştırma, enerji

ata.ucak@tacirler.com.tr

Eren Bozdoğan

Otomotiv, beyaz eşya, savunma,
ilaç & sağlık, tekstil, madencilik, kimya

eren.bozdogan@tacirler.com.tr

Ali Berk Coşkuntuna

Gıda-içecek, perakende, çimento,
GYO, taahhüt

berk.coskuntuna@tacirler.com.tr

Özgür Kenan Tosun

Tekstil, elektronik perakende,
teknoloji, petrokimya, kağıt, mobilya

ozgur.tosun@tacirler.com.tr

Ömer Tarman

Veritabanı sorumlusu

omer.tarman@tacirler.com.tr

Yatırım Merkezlerimiz

Genel Müdürlük

Nispetiye Cad. B-3 Blok Kat: 9 Akmerkez Etiler - İSTANBUL
0 212 355 46 46

Adana	Cemal Paşa Mah. Gazipaşa Bul. Cemal Uğurlu Apt. Kat: 1 D: 4	(0 322) 457 77 55
Akatlar İrtibat Bürosu	Akat Mahallesi Meydan Caddesi B Blok No: 16 D: 8 (Eski No D: 10) Beşiktaş	(0 212) 355 46 46
Alsancak	Şehit Nevres Bulvarı Eczacıbaşı Apartmanı No: 7 Kat: 2 Daire: 5 Pasaport Alsancak - Konak	(0 232) 241 24 50
Ankara	Remzi Oğuz Arık Mah. Tunalı Hilmi Cad. Yaprak Apt. No: 94 Kat: 2 D: 9 Kavaklıdere Çankaya	(0 312) 435 18 36
Antalya	Şirinyalı Mah. İsmet Gökşen Cad. Özden Apt. No:82/6 Muratpaşa	(0 242) 248 45 20
Bakırköy	İstanbul Cad. Bakırköy İş Merkezi No: 6 Kat: 4 D: 14 Bakırköy	(0 212) 570 52 59
Bodrum	Konacık Mahallesi, Atatürk Bulvarı, Arbor-Abdullah Ünal Çabuk İş Merkezi No: 285/1-A6 Bodrum	(0 212) 355 46 46
Bursa	Konak Mah. Barış (120) Sokak , Ofis Artı Binası, Dış kapı No:3 Daire:33 Nilüfer-BURSA	(0 224) 225 64 10
Çankaya	Çankaya Mahallesi Cinnah Caddesi Cinnah Apartmanı No: 55 D: 7-8 Çankaya / ANKARA	(0 212) 355 46 46
Çukurambar	Kızılırmak Mah.Ufuk Üniversitesi Cad. Next Level Loft Ofis No: 4/65 Kat: 24 Söğütözü Çankaya	(0 312) 909 87 70
Denizli	Urhan İş Merkezi 2. Ticari Yol Daire 26 Kat: 6 Bayramyeri	(0 258) 265 87 85
Erenköy	Bağdat Cad. Çubukçu Apt. No: 333 Kat: 2 D: 4 Kadıköy	(0 216) 348 82 82
Gaziantep	İncilipinar Mah. Gazimuhtarpaşa Bul. Kepkepzade Park İş Merkezi B Blok No: 18 Kat: 1 D: 5	(0 342) 232 35 35
Girne	Ziya Rızki Cad. Şehit Necati Gürkaya Sok. Kat: 1 D: 1 Gime - KKTC	(0 392) 815 14 55-0533 889 15 51
İzmir	Kültür Mahallesi, Cumhuriyet Bulvarı No:137 Cumhuriyet Apt. K:5 D:12 Konak - İzmir	(0 232) 445 01 61
İzmit	Hürriyet Cad. Kaya İşhanı No: 39/5 İzmit	(0 262) 323 11 33
İzmit İrtibat Bürosu	Ömerağa Mah. Alemdar Cad. İ. Kolaylı Apt. No: 8 Kat: 2 İzmit	(0 262) 260 01 01
Karadeniz Ereğli	Bağlık Mahallesi Karanfil Sokak No:16/A Karadeniz Ereğli - Zonguldak	(0 372) 316 40 50
Karşıyaka	Yalı Mahallesi Ahmet Kemal Baysak Bulvarı No:42 D:11	(0 232) 241 19 24
Kartal	Üsküdar Cad. Cevat Kayacan Apt. No: 26 Kat: 4 D: 8 Kartal	(0 216) 306 22 71-306 22 06
Kayseri	Hunat Mah. Nuh Mehmet Baldöktü Sok. Gürcüoğlu Plaza No: 5 K: 3 D: 11 Melikgazi	(0 352) 221 08 68-222 82 51
Marmaris İrtibat Bürosu	Kemeraltı Mah. Orgeneral Mustafa Muğlalı Cad. Güven Apt. No: 22 D: 2 Marmaris	(0 252) 321 08 00
Merkez Şube	Akat Mahallesi Meydan Caddesi B Blok No: 16 D: 7 (Eski No D: 9) Beşiktaş	(0 212) 355 46 46
Mersin	İnönü Mah. 1401 Sok. No:32 Pozcu Evo Kat:2 No:10-11 Yenişehir Mersin	(0 324) 238 11 89
Trabzon İrtibat Bürosu	Kemer kaya Mahallesi Halkevi Cad. Mandıralı İş Merkezi No: 4 Daire: 4 Ortahisar	(0 462) 432 24 50

Uyarı Notu

Bu raporda yer alan yatırım bilgi, yorum ve tavsiyeleri, yorum ve tavsiyede bulunanların kişisel görüşlerine dayanmakta olup finansal bilgi ve genel yatırım tavsiyesi kapsamında hazırlanmıştır ve hiçbir şekilde yatırım danışmanlığı kapsamında değildir. Yatırım danışmanlığı hizmeti; yetkili kuruluşlar tarafından kişilerin risk ve getiri tercihleri dikkate alınarak kişiye özel sunulmaktadır. Burada yer alan yorum ve tavsiyeler ise genel niteliktedir. Bu tavsiyeler, mali durumunuz ile risk ve getiri tercihlerinize uygun olmayabilir. Bu nedenle, sadece burada yer alan bilgilere dayanarak yatırım kararı verilmesi beklentilerinize uygun sonuçlar doğurmayabilir.

Yatırım Danışmanlığı hizmeti talep edilmesi halinde; yatırımcının Tacirler Yatırım Menkul Değerler A.Ş. ile Yatırım Danışmanlığı sözleşmesi imzalamış olması, Yerindelik Testi'ni tamamlamış ve risk grubunun belirlemiş olması zorunludur.

Bu raporda yer alan her türlü bilgi, yorum ve tavsiye uygunluk testi ile tespit edilecek risk grubunuz ve getiri beklentiniz ile uyumlu olmayabilir. Dolayısıyla, uygunluk testi neticesinde risk grubunuz tespit edilmeden sadece burada yer alan bilgilere dayanılarak yatırım kararı verilmesi amaç, bilgi ve tecrübenize uygun sonuçlar doğurmayabilir.

Bu rapor herhangi bir sürede belirli bir getirinin sağlanacağına dair bir taahhüt içermemekte olup, zaman içerisinde piyasa koşullarında meydana gelen değişiklikler nedeniyle yorum ve tavsiyelerde değişiklikler söz konusu olabilir. Bu raporda bahsedilen yatırım araçlarının fiyatları ve değerleri yatırımcıların menfaatlerine aykırı olarak hareket edebilir ve netice itibarıyla yatırımcılar anaparalarını kaybetme riski ile karşı karşıya kalabilirler. Bu raporda yer alan geçmiş performans verileri gelecekte elde edilecek sonuçların bir garantisi olarak kabul edilemez.

Bu raporda yer alan tüm bilgiler ve görüşler yatırımcıları bilgilendirmek amacıyla, Tacirler Yatırım Menkul Değerler A.Ş. tarafından güncel ve güvenilir kaynaklardan temin edilmiş olmakla beraber, Tacirler Yatırım Menkul Değerler A.Ş. söz konusu bilgilerin doğru ve tam olduğunu taahhüt etmemektedir. Raporlardaki yorumlardan, bilgilerin tam veya doğru olmaması ve/veya güncellenme nedeniyle doğabilecek maddi ve manevi zararlardan Tacirler Yatırım Menkul Değerler A.Ş. ve çalışanları sorumlu tutulamaz.

Bu rapor, sadece gönderildiği kişilerin kullanımı içindir. Bu raporun tümü veya bir kısmı Tacirler Yatırım Menkul Değerler A.Ş.'nin yazılı izni olmadan çoğaltılamaz, yayınlanamaz veya üçüncü kişilere gösterilemez, ticari amaçla kullanılamaz. Aksi halde, Tacirler Yatırım Menkul Değerler A.Ş. uğramış olduğu bütün zarar ve ziyanı talep etme hakkını saklı tutar.