

## Güne Başlarken

Günaydın. Fed Başkanı Powell'ın dünkü sunumu sonrasında faiz indirim beklentileri giderek yıl sonuna doğru öteleniyor. İlerleyen dönemde Amerika'da büyüme ve istihdam odaklı verilerin güçlü görünümünü sürdürmesi durumunda Fed'den faiz indirim beklentilerinin tamamen rafa kaldırılacağını, hatta yıl ortasına doğru faiz artırımlarının bile konuşulmaya başlanacağını düşünüyoruz. Fakat para politikalarına dair bu beklenti değişiminin mali politikalar tarafında beklenen gevşeme (kurumlar vergisinde indirim beklentileri) nedeniyle önemli bir piyasa baskısı yaratacağını düşünmüyoruz. Küresel piyasalarda bu sabah genel olarak moralli bir seyir var. Borsa İstanbul'da dün %0,4 oranında sınırlı bir tepki ve aktif kurumlar bazında 1 milyar TL civarında para girişi gördük. Dün başlayan bu tepki hareketinin bugün 9.900 - 10.000 bandına devamını bekliyoruz. Uzun vadeli değerlemeler 14.000 üzeri endeks hedeflerine işaret etmeye devam ediyor. Günün ajandasında içeride ve Avrupa'da önemli bir veri yok, ABD'de TÜFE verileri takip edilecek. Türkiye 5 yıl vadeli CDS primleri güne 253 baz puandan başlıyor.

## Ekonomik Takvim

- 16:30 | ABD | Tüketici Fiyat Endeksi (Ocak) |

## PIYASALAR

Yurtiçi	Kapanış	1 gün (%)	1 hafta (%)
BIST 100	9.882,79	0,38	0,77
BIST 30	10.976,81	0,49	0,95
BIST 50	8.775,71	0,43	0,95
BIST Tüm	11.433,18	0,31	0,75
BIST Banka	14.462,29	0,41	-2,42
BIST Ulaştırma	37.850,21	0,16	5,45
BIST Sınai	12.602,39	-0,04	1,13

## Yurtdışı Endeksler

Son	1 gün (%)	1 hafta (%)	
Nasdaq	19.643,86	-0,4%	-0,3%
Dax	22.037,83	0,6%	2,1%
Cac 40	8.028,90	0,3%	1,7%
FTSE 100	8.777,39	0,1%	0,3%

## Hazine Tahvilleri

Son	Günlük D. (%)	YBB D. (%)	
TR 10 Yıllık Tahvil	24,82	1,65	-1,65
GER 10 Yıllık Tahvil	2,44	3,09	2,91
ABD 10 Yıllık Tahvil	4,55	0,46	-0,50
ITA 10 Yıllık Tahvil	3,53	2,14	
FR 10 Yıllık Tahvil	3,17	2,82	-0,56
UK 10 Yıllık Tahvil	4,61	-0,56	

## Döviz

Son	Günlük D. (%)	YBB D. (%)	
USDTRY	36,04	-0,01	1,87
EURTRY	37,33	-0,14	1,79
GBPTRY	44,85	-0,12	1,32
BRENT (\$)	76,48	-0,32	2,40
XAUUSD (\$)	2886,62	-0,38	10,04
XAGUSD (\$)	31,79	-0,15	10,02
COPPER (\$)	4,59	0,17	15,03
XPTUSD (\$)	984,37	-0,73	

## GÜNLÜK TEKNİK ANALİZ BAZLI HİSSE ÖNERİLERİ

Hisse	ALIM Aralığı	SATIM Aralığı (TP)	Zarar KES (SL)
TCELL	108.20 - 109.20	110.80 - 112.70	107.20
ENKAI	50.30 - 50.80	51.50 - 52.40	49.85
ARCLK	131.10 - 132.40	134.20 - 136.60	130.00
DOAS	192.30 - 194.20	197.00 - 200.00	190.60

## HAFTALIK TEKNİK ANALİZ BAZLI HİSSE ÖNERİLERİ

Hisse	ALIM Aralığı	SATIM Aralığı (TP)	Zarar KES (SL)
KCHOL	164.70 - 167.00	172.00 - 178.00	161.70
BIMAS	559.00 - 567.00	584.00 - 604.00	549.00
OYAKC	25.60 - 26.00	26.72 - 27.64	25.12
TABGD	164.50 - 167.00	171.80 - 177.70	161.50

## Global Piyasalarda Öne Çıkanlar

Fed Başkanı Powell, dün Senato Bankacılık Komitesi'nde gerçekleştirdiği yarı yıllık para politikası sunumunda faiz indirimleri konusunda acele etmelerine gerek olmadığı ifadesini yineledi. Sunum sonrasında gelen soruları yanıtlayan Powell tarife politikalarının etkilerine yönelik belirsizliklerin korunduğunu vurguladı. Fed'in uzun vadeli tahvil faizlerini kontrol edemediğini belirten Powell, mortgage faizlerinin ve uzun vadeli getirilerin Fed politikasıyla yakından ilgili olmayan nedenlerden dolayı yüksek kalmaya devam edebileceğini ifade etti. Dün ABD tahvil getirilerinde yükseliş eğilimi izlenirken, ABD 10 yıllık tahvil faizi %4,50 seviyesi altından %4,53 üzerine çıktı. Fed Başkanı Powell bugün aynı sunumu TSİ 18:00'de Temsilciler Meclisi Finansal Hizmetler Komitesi'nde gerçekleştirecek ve sunum sonrasındaki soru-cevap kısmı önemli olacak. Bugün ayrıca ABD'de TSİ 16:30'da açıklanacak olan ocak ayı enflasyon verileri takip edilecek. ABD'de ocak ayında yıllık TÜFE'nin %2,9 seviyesinde sabit kalması, yıllık çekirdek TÜFE'nin ise %3,2'den %3,1'e inmesi bekleniyor.

### Küresel Borsalar:

ABD borsaları haftanın ikinci işlem gününü karışık bir seyrle tamamladı. Kapanışta Dow Jones endeksi %0,28 artarak 44.593,65 puana yükseldi. S&P 500 endeksi yatay seyrle 6.068,50 puan olurken, Nasdaq endeksi %0,36 azalışla 19.643,86 puana düştü.

Avrupa borsaları günü yükselişle tamamladı. Kapanışta gösterge endeks Stoxx Europe 600, %0,23 artışla 547,18 puana çıktı. İngiltere'de FTSE 100 endeksi %0,11 artarak 8.777,39, Almanya'da DAX 40 endeksi %0,58 değer kazanarak 22.037,83, Fransa'da CAC 40 endeksi %0,28 yükselerek 8.028,9 ve İtalya'da FTSE MIB 30 endeksi %0,91 artışla 37.582,05 puan oldu.

Bu sabah saatlerinde Asya borsalarında karışık bir seyir izleniyor. Japonya'da Nikkei endeksi %0,2, Hong Kong Hang Seng endeksi %1,6 primle işlem görürken, Çin CSI 300 endeksi %0,1 düşüşle seyrediyor. ABD endeks vadelerinde karışık bir resim ön plana çıkarken, Avrupa vadelerini ise pozitif seyrediyor.

### Tahvil Piyasaları:

Dün ABD tahvil faizlerinde yükseliş eğilimi izlendi. ABD 10 yıllık tahvil faizi günü 3,8 baz puanlık yükselişle %4,53 seviyesi üzerinde tamamlarken, 5 yıllık tahvil faizi ise 3,2 baz puan artışla %4,3698 seviyesinden kapattı. 2 yıllık tahvilin getirisi ise 1 baz puana yakın artışla %4,2833 seviyesinden kapandı.

Avrupa tahvillerinde de dün satıcı bir seyir izlenirken, getiriler yükseldi. Almanya 10 yıllık tahvil faizi günü 6,8 baz puanlık yükseliş ile %2,43 seviyesinden tamamlarken, İtalya 10 yıllık tahvil faizi ise 8 baz puan artarak %3,53 seviyesinden kapandı. Fransa'da ise 10 yıllık tahvilin getirisi 12,2 baz puanlık güçlü bir artışla %3,20 seviyesi üzerine tırmandı.

### Para Piyasaları:

Dolar endeksi haftanın ikinci işlem gününü %0,3 düşüşle 107,96 seviyesinden kapatırken, EURUSD paritesi ise %0,5 primle 1,0361 seviyesinden günü tamamladı.

USDJPY paritesi ise %0,3'lük primle 152,49 seviyesinden günü kapattı ve yükselişini ikinci güne taşıdı.

### Emtia Piyasaları:

ABD tahvil faizlerindeki yükseliş dün değerli metallerde tepki satışlarını beraberinde getirdi. Altının ons fiyatı gün içerisinde 2.881\$ seviyesine doğru gerilemesinin ardından günü %0,4 düşüşle 2.897,91\$ seviyesinden tamamlarken, gümüş fiyatları ise gün içi en düşük 31,25\$ seviyesini test etmesi sonrasında %0,7 kayıpla 31,82\$ yakınında kapandı.

Petrol fiyatları kayıplarını telafi etmeye dün de devam etti. Brent petrol günü %1,5 primle varil başına 77\$ seviyesinden tamamlarken, ham petrol ise %1,4 yükseliş kaydederek varil başına 73,32\$ seviyesinden günü kapattı.

## Ekonomi ve Politika Haberleri

### Hazine, bu hafta toplamda 131,8 milyar TL iç borçlanma gerçekleştirdi

Hazine ve Maliye Bakanlığı, dün düzenlediği 5 ay vadeli kuponsuz tahvil ihalesinde ROT satışlar dahil piyasalardan toplam 71,2 milyar TL borçlandı. İhalede talep / satış rasyosu 2.52x ile güçlü bir talebi işaret ederken, ortalama bileşik getiri ise %43,21 düzeyinde gerçekleşti. Hazine ayrıca dün gerçekleştirdiği 2 yıl vadeli kira sertifikasında doğrudan satışında 7,3 milyar TL'lik iç borçlanmaya gitti. Dün gerçekleşen ihale ve doğrudan satış ile birlikte Hazine'nin bu ay başından bu yana gerçekleştirdiği toplam iç borçlanma tutarı 131,8 milyar TL'ye ulaştı.

- Bu haftaki ihaleler ve doğrudan satışın ardından Hazine gelecek hafta 17 Şubat Pazartesi günü 4 yıl vadeli TLREF'e endeksli tahvil ihalesi ve 18 Şubat Salı günü 3 yıl vadeli TÜFE'ye endeksli ve 5 yıl vadeli sabit kuponlu iki tahvil ihalesi düzenleyerek şubat ayı iç borçlanma programını tamamlayacak.
- Hazine ve Maliye Bakanlığı'nın Şubat – Nisan 2025 dönemi iç borçlanma stratejisine göre Hazine bu ay içerisinde 117,8 milyar TL'lik itfası karşılığında bir doğrudan satış ve beş tahvil ihalesi ile birlikte iç piyasalardan toplam 180,1 milyar TL borçlanmayı hedefliyor.

## Şirket ve Sektör Haberleri

**MSCI, endekslerinde 28 Şubat 2025 gece yarısından itibaren geçerli olacak değişiklikleri açıkladı.** MSCI Global Standard Endeksler içerisinde Türkiye Endeksi'nde yapılan değişiklik kapsamında eklenen hisse olmazken **Anadolu Efes** çıkarıldı. MSCI Global Small Cap Endeksi'ne Türkiye'den **Anadolu Efes** eklenirken, **Jantsa** ve **Reeder Teknoloji** endeksten çıkarıldı.

**ARENA:** Arena Bilgisayar, 4Ç24 finansal sonuçlarını 17 milyon TL kar ile açıkladı. Şirket, bir önceki çeyrek 81 milyon TL zarar, bir önceki yılın aynı döneminde ise 131 milyon TL kar ile finansal sonuçlarını açıklamıştı. Aynı dönemde şirket, yıllık bazda %15, çeyreklik bazda ise %16 artışla 9,6 milyar TL satış geliri açıkladı. Marjlar yıllık bazda hafif daralırken, çeyreklik bazda iyileşti.

**ATATP:** Atp Yazılım, kayıtlı sermaye tavanını 200 milyon TL'den 450 milyon TL'ye yükseltmek ve geçerlilik süresini 2029'a kadar uzatmak için SPK'ya başvurduğunu açıkladı.

**CWENE:** CW Enerji, 5,8 milyar TL teşvikli hücre üretim yatırımına başladığını duyurdu. Bu kapsamda şirketin 8 yıl vadeli 1,85 milyar TL kredisi onaylanmış olup, ilk fazın 2025 ortasında tamamlanması ve 2025 yılı için 50 milyon USD, sonraki yıllar için yıllık 100 milyon USD ciro katkısı beklenmektedir.

**HOROZ:** Horoz Lojistik, uluslararası taşımacılık sektöründeki konumunu güçlendirmek amacıyla Uluslararası Hava Taşımacılığı Birliği sertifikası aldığını bildirdi. Ek olarak Horoz Lojistik Yönetim Kurulu Başkanı Taner Horoz, dün Bloomberg HT'de yaptığı yayında 2025'te enflasyonun üzerinde kârlılığı artırmayı hedeflediklerini ve yıla bu doğrultuda başladıklarını belirtti. Güzel ve yeni projeler kazandıklarını ifade eden Horoz, e-ihracata destek verecek projeleri ön plana çıkardıklarını ve Almanya, İngiltere ve Fransa'da lojistik altyapısı sağladıklarını söyledi. Son iki yıldır firmalara, şirket kurmadan kendi sistemleri üzerinden e-ihracat yapabilecekleri bir ortam sunduklarını dile getiren Horoz, 2024 için verdikleri fiyat tespit raporunun oldukça üzerinde bir kârlılıkla yılı kapattıklarını ve 2025'in de iyi başladığını vurguladı. Ana müşteri grupları olan dayanıklı tüketim mallarında tüketici tarafının hem 2024 hem de 2025'te oldukça yavaşladığını belirten Horoz, hacim düşüşleri yaşadıklarını ancak bunu yeni müşterilerle telafi etmeye çalıştıklarını ifade etti.

Yükselenler	Kapanış	Günlük (%)	Haftalık (%)
Smart Güneş Enerjisi T	42,98	5,65	7,99
Bera Holding	16,82	5,32	0,72
Çelebi	2.100,00	4,63	6,11
Enka İnşaat	50,45	3,21	5,72
Alfa Solar Enerji	71,20	2,59	8,37

Düşenler	Kapanış	Günlük (%)	Haftalık (%)
Tofaş Otomobil Fab.	200,30	-3,84	-10,66
Akfen Yenilenebilir Enerji	17,30	-2,75	-2,09
Astor Enerji	115,50	-2,70	-3,27
Tukaş	2,05	-2,38	0,49
Borusan Yat. Paz.	1.823,00	-2,15	2,42

BIST 100 Para Girişi	Para Girişi (mnTL)	P.D. Oranı (%)
AKBNK	373,25	0,19%
KOZAL	145,89	0,14%
EREGL	121,77	0,11%
BIMAS	117,80	0,11%
GARAN	93,22	0,08%

BIST 100 Para Çıkışı	Para Çıkışı (mnTL)	P.D. Oranı (%)
TOASO	-116,84	0,31%
MAVI	-86,29	0,22%
ASTOR	-49,21	0,12%
KRDMD	-48,02	0,10%
ULKER	-33,16	0,07%

## Şirket ve Sektör Haberleri

**KOZAL (Pozitif):** Koza Altın İşletmeleri'nin Kaymaz Altın Madeni 3. Maden Atığı Depolama Tesisi Projesi'ne ilişkin ÇED olumlu kararı, Eskişehir 1. İdare Mahkemesi tarafından temyiz yolu açık olmak üzere iptal edilmişti. KOZAL'ın temyiz başvurusu sonucunda Danıştay, idare mahkemesinin kararını KOZAL lehine iptal etti. Tesisin inşaatı tamamlanmış olup, gerekli izinlerin alınmasının ardından faaliyete geçmesi planlanmaktadır. Bu kapsamda yaklaşık 203.774 ons altın üretilmesi bekleniyor.

**PETKM:** Petkim, Petlim Limancılık'ın Akbank ile 2015'te imzaladığı ve şirketin garantör olduğu 212 milyon dolar tutarlı kredinin gönüllü erken ödeme kapsamında bakiye tutarının bankaya geri ödemesinin gerçekleştirildiğini açıkladı.

## Model Portföy

Şirket Adı	Hisse Kodu	Son Fiyat (TL)	12A Hedef Fiyat (TL)	Güncel Getiri (%)	Getiri Potansiyeli (%)	Ekleme Tarihi
Migros	MGROS	₺592,00	₺705,00	233%	19%	06-Haz-23
Türk Hava Yolları	THYAO	₺319,50	₺428,00	94%	34%	06-Haz-23
Tupras	TUPRS	₺138,20	₺208,10	126%	51%	06-Haz-23
Coca Cola	CCOLA	₺56,20	₺84,00	55%	49%	27-Kas-23
Teknosa	TKNSA	₺27,88	₺48,00	-19%	72%	12-Ara-24
Mavi Giyim	MAVI	₺70,35	₺147,00	-29%	109%	27-Ağu-24
Ford Otosan	FROTO	₺918,50	₺1.412,00	3%	54%	28-Ağu-24
İşbank (C)	ISCTR	₺13,77	₺19,80	7%	44%	24-Ara-24
Yapı Kredi	YKBNK	₺28,70	₺42,80	2%	49%	24-Ara-24
Tav Havalimanları	TAVHL	₺271,75	₺396,00	-3%	46%	24-Ara-24
Turkcell	TCELL	₺108,50	₺156,30	20%	44%	24-Ara-24

Kuruluşundan Bugüne MP Getirisi (%)

158%

Kuruluşundan Bugüne BIST 100 Endeks Getirisi (%)

84%

Kuruluşundan Bugüne MP / BIST 100 Göreceli Getiri (%)

41%

Son 1 yıl MP Getirisi (%)

9%

Son 1 yıl BIST 100 Endeks Getirisi (%)

10%

Son 1 yıl MP / BIST 100 Göreceli Getiri (%)

-1%

2025 Yılı MP Getirisi (%)

-3%

2025 Yılı BIST 100 Endeks Getirisi (%)

1%

2025 Yılı MP / BIST 100 Göreceli Getiri (%)

-4%

\*MP: Tacirler Model Portföy

Model Portföy Ağırlık

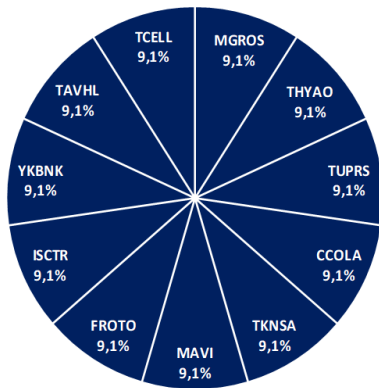

Model Portföy / BIST 100 Performans

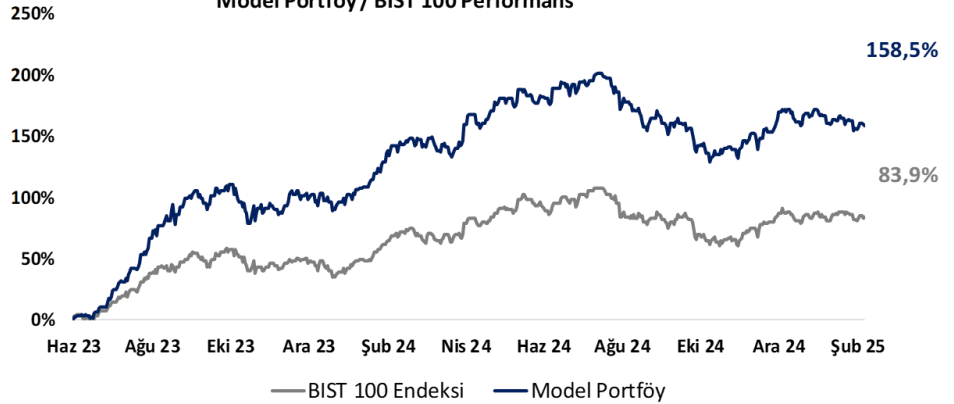

## BIST 100 Teknik Analiz

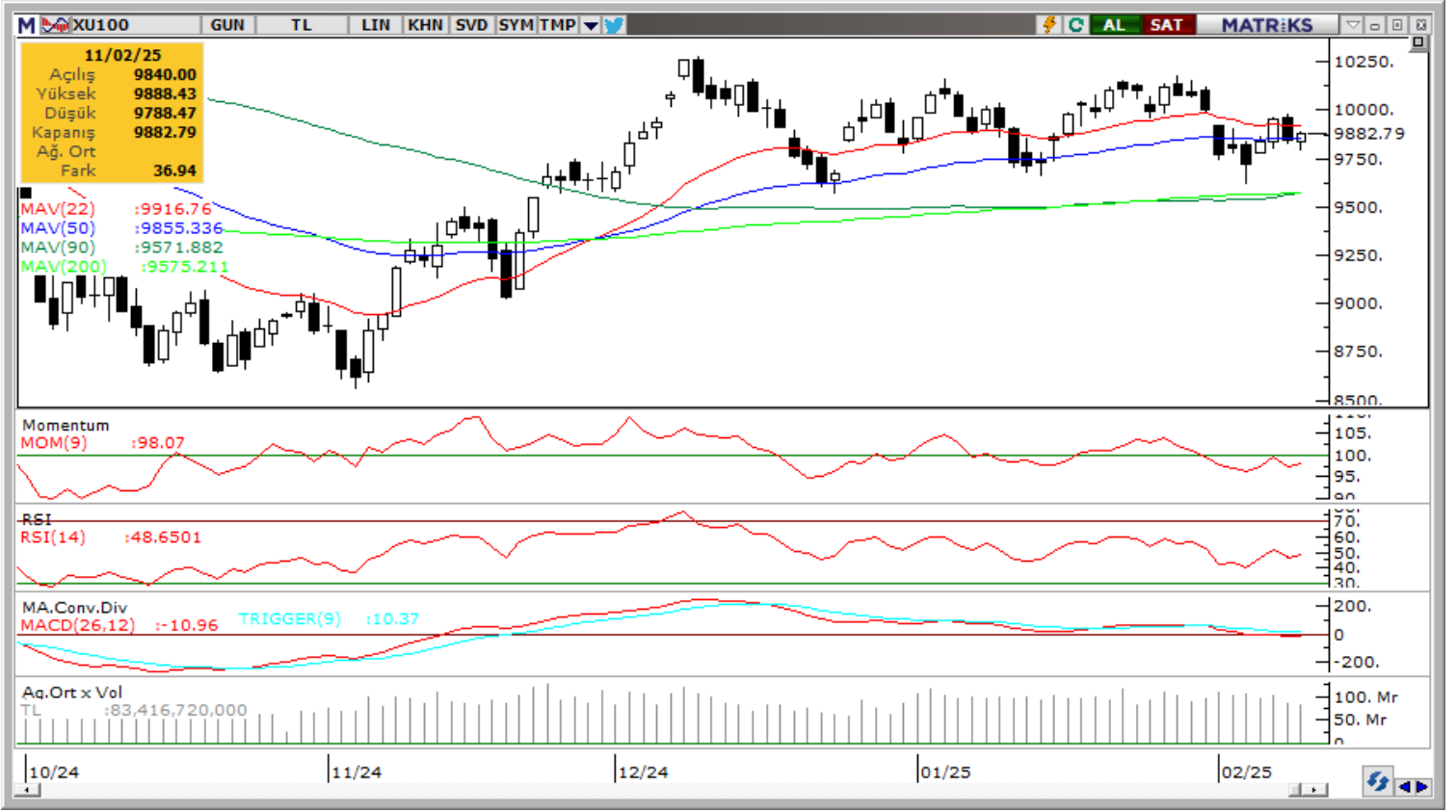

Vade	Üssel H.O.	H.O. Kesişim	Trend Yönü	Trendin Gücü	En son	5 gün önce	20 gün önce
Kısa	5 günlük	5-22	Aşağı	Zayıflayan düşüş	9,873	9,844	10,002
Orta	22 günlük	22-50	Yukarı	Baskı artabilir	9,917	9,925	9,911
Uzun	50 günlük	50-200	Yukarı	Kuvvetlenen yükseliş	9,855	9,851	9,794

BIST-100	Destek 3	Destek 2	Destek 1	Kapanış	Pivot	Direnç 1	Direnç 2	Direnç 3
	9,620	9,750	9,800	9,883	9,853	10,000	10,100	10,160

## İndikatör Yorum

**Momentum (trendin ivmesini gösterir):** 100 eşik değerine geri dönüyor. Hafif pozitif.

**MACD (orta vadeli trend göstergesi):** MACD (26,12) satım bölgesinde dengeli. Nötr.

**RSI (trendin gücünü gösterir):** RSI yönünü yukarı çeviriyor. Pozitif.

**Hareketli Ortalamalar:** BIST 100 endeksi kısa vadeli ortalamalar üzerine atma çabasında. Hafif pozitif.

## VIOP 30 Teknik Analiz



Şubat ayı VIOP 30 endeks kontratı, geçtiğimiz işlem gününde 11.194 puan seviyesinden günlük kapanış gerçekleştirdi. Bugün yukarı yönlü hareketlerde ilk olarak 11.300 ve ardından 11.400 puan seviyelerini takip edeceğiz. Aşağı yönlü olası hareketlerde 11.100 puan seviyesi ilk destek noktamızı oluştururken, ana desteğimiz 10.950 puan seviyesi.

VIOP30	Destek 3	Destek 2	Destek 1	Kapanış	Direnç 1	Direnç 2	Direnç 3
	10,850	10,950	11,100	11,194	11,300	11,400	11,550

## Günlük İşlemler

Alan	Net Adet	%	Maliyet	Toplam	Satan	Net Adet	%	Maliyet	Toplam	Kurum	T.Adet	%	Maliyet	Net
BANK-OF-AMERI	11.617	46	11118.973	25.451	YAPI KREDI YAT	4.144	16	11105.660	52.132	YAPI KRE	52.132	14	11120.412	-4.144
TEB YATIRIM	8.218	32	11116.839	27.072	IS YATIRIM	3.755	15	11097.249	48.555	IS YATIRI	48.555	13	11115.366	-3.755
MEKSA YATIRIM	1.118	4	11158.267	4.080	VAKIF YAT.	2.011	8	11172.477	10.121	HSBC YA	27.279	8	11094.471	-859
YATIRIM-FINANS	999	4	11181.783	9.289	HALK YATIRIM	1.895	7	11052.452	9.729	TEB YATI	27.072	7	11126.390	8.218
STRATEJI MEN.	915	4	11130.973	947	GARANTI BBVA	1.839	7	11181.085	5.469	BANK-OF-	25.451	7	11118.728	11.617
DiĞER	2.581	10		0	DiĞER	11.804	46		0	DiĞER	185,17	51		0

## Kümülatif İşlemler

Alan	Net Adet	%	Maliyet	Toplam	Satan	Net Adet	%	Maliyet	Toplam	Kurum	T.Adet	%	Maliyet	Net
TEB YATIRIM	98.419	29	11520.925	1.008.685	IS YATIRIM	244.474	73	11382.660	2.125.008	IS YATIRI	2.125.008	14	11414.819	-244.474
YAPI KREDI YAT	34.530	10	11221.891	2.104.392	GARANTI BBVA	42.874	13	11160.270	480.596	YAPI KRE	2.104.392	14	11405.742	34.530
VAKIF YAT.	30.430	9	11559.234	337.812	BANK-OF-AMERI	32.972	10	11822.525	1.645.516	BANK-OF-	1.645.516	11	11409.462	-32.972
HALK YATIRIM	25.043	8	11502.331	378.745	MEKSA YATIRIM	5.938	2	11679.842	174.800	TEB YATI	1.008.685	7	11420.396	98.419
ZIRAAT YAT.	22.905	7	11347.128	151.255	STRATEJI MEN.	4.590	1	10987.215	36.074	INFO YAT	859.456	6	11418.052	16.344
DiĞER	122.991	37		0	DiĞER	3.470	1		0	DiĞER	7.167.709	48		0

Kaynak: Matriks / Tacirler Yatırım



## Pay Alım Satım ve Son İki Haftalık Yeni İş İlişkileri

Alıcı	Satıcı	Şirket	Türü	# lot	İşlem Fiyatı (TL)	İşlem sonrası sermaye içindeki payı
LKMNH		LKMNH	Geri Alım	20.000	20,34	0.15%
INVES		INVES	Geri Alım	11.978	172,66	0.53%
GEDİK		GEDİK	Geri Alım	172.000	6,96	0.10%
ORGE		ORGE	Geri Alım	10.000	82,00	1.22%
KAYSE		KAYSE	Geri Alım	482.229	19,55	0.24%

## YENİ İŞ İLİŞKİLERİ (Son İki Hafta)

Tarih	Şirket	İş Tanımı	Toplam Sözleşme Tutarı (mn TL)	2023 Ciro (mn TL)	2023 Ciro (%)	Son 12 Ay Ciro (mn TL)	Son 12 ay Ciro (%)	Açıklama Tarihinden Bugüne Getiri (%)
11/02/2025	SERNT	Sözleşme imzalanması	98.5	2,673.2	3.68%	2,901.8	3.39%	0.00%
10/02/2025	ASELS	Sözleşme imzalanması	2,800.8	73,592.8	3.81%	107,635.9	2.60%	0.25%
06/02/2025	ASELS	Sözleşme imzalanması	767.4	73,592.8	1.04%	107,635.9	0.71%	-4.89%
05/02/2025	YEOTK	Sözleşme imzalanması	175.9	6,382.3	2.76%	9,484.2	1.85%	-1.32%
	SMRTG	Sözleşme imzalanması	2,908.7	8,093.3	35.94%	11,036.2	26.36%	6.39%
04/02/2025	SNICA	Sipariş alımı	61.3	2,215.1	2.77%	2,189.8	2.80%	-2.00%
45688	ALTNY	Sözleşme imzalanması	1,866.0	1,184.8	157.50%	1,761.9	105.91%	-3.61%
30/01/2025	MIATK	Sipariş alımı	22.7	1,401.0	1.62%	2,224.2	1.02%	-3.25%
	FORTE	Sipariş alımı	23.5	664.8	3.54%	1,190.2	1.98%	4.31%
	RALYH	Sözleşme imzalanması	7,749.8	2,089.8	370.84%	5,443.6	142.37%	8.42%
	ASELS	Faydalı yük satışı	2,810.2	73,592.8	3.82%	107,635.9	2.61%	-7.94%
	KONTR	Sipariş alımı	1,261.0	3,965.8	31.80%	7,416.3	17.00%	-5.77%
29/01/2025	ALTNY	Sözleşme imzalanması	97.6	1,184.8	8.24%	1,761.9	5.54%	-4.17%
	CWENE	Panel satışı	272.6	11,503.3	2.37%	10,368.9	2.63%	-6.47%
45685	DCTTR	İnşaat malzemesi ve pamuk satışı	163.6	1,767.1	9.26%	3,285.5	4.98%	-0.10%
	ONRYT	Sipariş alımı	27.1	589.3	4.60%	555.1	4.89%	-9.21%
	OZATD	Sözleşme imzalanması	93.7	2,309.1	4.06%	2,177.0	4.30%	4.28%

## FX Teknik Analiz

### USD/TRY

Teknik görünüm kurdaki kademeli yükselişin devamına işaret ederken, kısa vadeye ilişkin olarak 35,90 – 36,15 bandını ön plana çıkarıyor. Yükselişlerin korunması durumunda 36,06, 36,10 ve 36,15 dirençleri izlenecek. Aşağıda 36, 35,95 ve 35,90 seviyeleri destek konumunda. 2025 yıl sonu tahminlerimiz TL'deki reel değerlenmenin, 2024'e kıyasla daha düşük bir oranda olacak şekilde devam edeceği yönünde.



### EUR/USD

Düşüş eğiliminin korunduğu EURUSD paritesinde, teknik göstergelerin ürettikleri sinyaller doğrultusunda 1,05 – 1,06 bandına yakınsamaların satış fırsatı olarak sınırlı kalmaya devam edebileceği görüşündeyiz. Paritede 1,0350, 1,03 ve 1,0250 seviyeleri kısa vadeli destek konumunda. Yukarı yönlü tepkilerde ise 1,0425, 1,0470 ve 1,05 dirençleri takip edilecek.



### XAU/USD

Beklediğimiz yükselişi gerçekleştirerek 2.940\$ üzeri ile rekor kıran ons altında, ABD 10 yıllıklarında %4,50 altındaki hareketin kalıcı olmayacağı beklentimiz ile yakın dönemde düzeltme hareketleri oluşabileceğini değerlendiriyoruz. Trend ve momentum göstergelerinin ürettikleri sinyaller doğrultusunda önümüzdeki dönemde 2.700\$ - 3.000\$ bandında bir seyir görmeyi bekliyoruz. Altında 2.875\$, 2.850\$ ve 2.822\$ seviyeleri destek, 2.900\$, 2.925\$ ve 2.950\$ seviyeleri direnç konumunda.



### XAG/USD

Beklentimize paralel olarak dün 31\$ seviyesine doğru düzeltme gerçekleştiren gümüşte, yükseliş eğiliminde bir bozulma görmüyoruz. Teknik göstergelerin ürettikleri sinyaller doğrultusunda yakın vadede 30\$ - 34\$ bandında bir seyir bekliyoruz. 100 günlük ortalamanın geçtiği 31,15\$ desteğinin çalışmaya devam etmesi durumunda yukarıda 34\$ direnci hedef olarak görünüyor. Gümüşte 31,50\$, 31,15\$ ve 30,85\$ seviyeleri kısa vadeli destek, 31,85\$, 32,20\$ ve 32,52\$ seviyeleri kısa vadeli direnç konumunda.

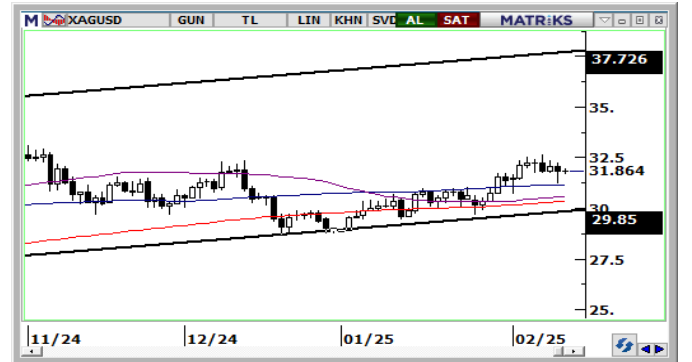

## 11/02/2025 TARİHLİ AÇIĞA SATIŞ İŞLEMLERİ

Hisse Kodu	Kapanış Fiyatı	Günlük Fark	İşlem Hacmi Bazında (mİnTL)			İşlem Adedi Bazında (mİn adet)		
			Açığa Satış Hacmi	Toplam İşlem Hacmi	Açığa Satış Payı (%)	Açığa Satış Adedi	Toplam İşlem Adedi	Açığa Satış Payı (%)
AEFES	160,00	-0,25%	282,3	1.270,9	22,2%	1,8	8,0	22,3%
AKBNK	63,20	0,80%	1.283,5	5.673,7	22,6%	20,3	89,7	22,6%
ALARK	83,65	-1,59%	124,1	694,2	17,9%	1,5	8,2	17,9%
ARCLK	131,50	2,41%	82,6	544,3	15,2%	0,6	4,2	15,2%
ASELS	81,75	0,25%	622,6	1.969,5	31,6%	7,6	24,1	31,6%
ASTOR	115,50	-2,70%	160,7	1.546,0	10,4%	1,4	13,1	10,4%
BIMAS	563,00	2,27%	783,5	3.155,8	24,8%	1,4	5,7	24,9%
BRSAN	387,75	-1,08%	22,4	148,6	15,0%	0,1	0,4	15,1%
COOLA	56,20	-0,79%	73,3	187,0	39,2%	1,3	3,3	39,2%
CIMSA	52,70	-1,31%	69,4	368,2	18,8%	1,3	6,9	18,8%
DOAS	192,90	2,06%	160,0	479,3	33,4%	0,8	2,5	33,4%
DOHOL	13,72	2,01%	62,6	321,3	19,5%	4,6	23,6	19,5%
EKGYO	13,84	-1,14%	514,8	2.090,5	24,6%	37,0	150,3	24,6%
ENJSA	60,45	0,50%	32,0	185,8	17,2%	0,5	3,1	17,2%
ENKAI	50,45	3,21%	206,6	966,0	21,4%	4,2	19,4	21,4%
EREGL	23,40	2,36%	981,3	5.095,4	19,3%	42,9	222,2	19,3%
FROTO	918,50	0,05%	270,6	1.153,8	23,5%	0,3	1,3	23,5%
GARAN	129,60	1,57%	384,4	1.754,1	21,9%	3,0	13,6	21,9%
GUBRF	277,00	1,47%	130,6	773,2	16,9%	0,5	2,8	16,9%
HALKB	18,96	-1,25%	122,8	742,1	16,5%	6,4	38,9	16,6%
HEKTS	3,54	0,28%	61,9	460,3	13,5%	17,6	130,3	13,5%
ISCTR	13,77	0,29%	1.679,9	4.975,0	33,8%	122,2	361,6	33,8%
KCHOL	162,00	0,06%	994,3	2.806,7	35,4%	6,2	17,4	35,4%
KONTR	34,30	-0,87%	59,9	376,6	15,9%	1,7	11,0	15,9%
KOZAL	24,50	2,17%	347,5	2.128,7	16,3%	14,4	88,0	16,4%
KRDMD	28,10	-1,06%	231,8	1.286,5	18,0%	8,3	46,0	18,0%
MAVI	70,35	-2,02%	174,6	636,0	27,4%	2,5	9,1	27,5%
MGROS	592,00	0,51%	224,4	1.180,1	19,0%	0,4	2,0	19,0%
MIATK	36,28	0,17%	73,9	277,9	26,6%	2,0	7,7	26,6%
ODAS	5,60	2,19%	65,8	360,2	18,3%	12,0	65,2	18,3%
OYAKC	26,40	0,00%	82,5	510,5	16,2%	3,1	19,4	16,2%
PETKM	16,87	-0,18%	147,5	665,8	22,2%	8,8	39,5	22,2%
PGSUS	237,80	0,81%	410,9	1.857,8	22,1%	1,8	7,9	22,1%
REEDR	12,83	0,63%	26,9	271,6	9,9%	2,1	21,1	9,9%
SAHOL	97,10	0,36%	424,1	1.321,4	32,1%	4,4	13,7	32,1%
SASA	3,53	1,44%	598,8	2.334,3	25,7%	171,7	669,1	25,7%
SISE	37,12	-0,70%	222,9	997,2	22,4%	6,0	26,9	22,3%
SOKM	40,30	1,00%	57,1	329,5	17,3%	1,4	8,3	17,4%
TAVHL	271,75	-0,09%	69,5	404,7	17,2%	0,3	1,5	17,2%
TCELL	108,50	1,40%	558,4	2.357,1	23,7%	5,2	21,8	23,7%
THYAO	319,50	-0,23%	1.457,2	8.650,4	16,8%	4,6	27,3	16,9%
TKFEN	65,65	1,70%	79,5	470,1	16,9%	1,2	7,1	17,0%
TOASO	200,30	-3,84%	176,6	1.521,8	11,6%	0,9	7,5	11,6%
TTKOM	50,50	1,08%	195,7	1.304,8	15,0%	3,9	26,2	15,0%
TUPRS	138,20	-0,58%	961,9	2.250,6	42,7%	7,0	16,3	42,8%
ULKER	124,00	-0,40%	161,2	934,8	17,2%	1,3	7,6	17,3%
VAKBN	25,58	-0,85%	89,9	509,3	17,6%	3,5	19,9	17,7%
VESTL	61,05	0,08%	31,4	159,2	19,7%	0,5	2,6	19,8%
YKBNK	28,70	-0,35%	1.727,8	5.335,2	32,4%	60,0	185,3	32,4%
ZOREN	3,95	0,00%	21,1	185,9	11,3%	5,3	47,1	11,3%
TOPLAM			17.784,6	75.979,7	23,4%	617,7	2.555,6	24,2%

Kaynak: Borsa İstanbul, Tacirler Yatırım Araştırma

## BİST-100 endeksine dahil hisse senetleri için tahmini işlem aralıkları

	Son Fiyat	Destek 3	Destek 2	Destek 1	Pivot	Direnç 1	Direnç 2	Direnç 3
<b>AEFES</b>	<b>160.00</b>	<b>153.37</b>	<b>155.33</b>	<b>157.67</b>	<b>159.63</b>	<b>161.97</b>	<b>163.93</b>	<b>166.27</b>
AGHOL	301.50	289.50	294.00	297.75	302.25	306.00	310.50	314.25
<b>AGROT</b>	<b>9.42</b>	<b>9.15</b>	<b>9.23</b>	<b>9.32</b>	<b>9.40</b>	<b>9.49</b>	<b>9.57</b>	<b>9.66</b>
AKBNK	63.20	61.60	62.10	62.65	63.15	63.70	64.20	64.75
<b>AKFYE</b>	<b>17.30</b>	<b>16.48</b>	<b>16.87</b>	<b>17.09</b>	<b>17.48</b>	<b>17.70</b>	<b>18.09</b>	<b>18.31</b>
AKSA	11.82	11.32	11.47	11.65	11.80	11.98	12.13	12.31
<b>AKSEN</b>	<b>39.60</b>	<b>38.09</b>	<b>38.69</b>	<b>39.15</b>	<b>39.75</b>	<b>40.21</b>	<b>40.81</b>	<b>41.27</b>
ALARK	83.65	80.03	81.52	82.58	84.07	85.13	86.62	87.68
<b>ALFAS</b>	<b>71.20</b>	<b>67.32</b>	<b>68.93</b>	<b>70.07</b>	<b>71.68</b>	<b>72.82</b>	<b>74.43</b>	<b>75.57</b>
ALTNY	73.50	71.30	72.10	72.80	73.60	74.30	75.10	75.80
<b>ANHYT</b>	<b>101.00</b>	<b>97.57</b>	<b>98.33</b>	<b>99.67</b>	<b>100.43</b>	<b>101.77</b>	<b>102.53</b>	<b>103.87</b>
ANSGR	113.20	106.13	108.07	110.63	112.57	115.13	117.07	119.63
<b>ARCLK</b>	<b>131.50</b>	<b>123.73</b>	<b>125.37</b>	<b>128.43</b>	<b>130.07</b>	<b>133.13</b>	<b>134.77</b>	<b>137.83</b>
ARDYZ	34.74	33.49	34.03	34.39	34.93	35.29	35.83	36.19
<b>ASELS</b>	<b>81.75</b>	<b>79.77</b>	<b>80.38</b>	<b>81.07</b>	<b>81.68</b>	<b>82.37</b>	<b>82.98</b>	<b>83.67</b>
ASTOR	115.50	107.57	111.43	113.47	117.33	119.37	123.23	125.27
<b>BERA</b>	<b>16.82</b>	<b>14.68</b>	<b>15.25</b>	<b>16.03</b>	<b>16.60</b>	<b>17.38</b>	<b>17.95</b>	<b>18.73</b>
BIMAS	563.00	526.67	534.33	548.67	556.33	570.67	578.33	592.67
<b>BRSAN</b>	<b>387.75</b>	<b>371.58</b>	<b>376.92</b>	<b>382.33</b>	<b>387.67</b>	<b>393.08</b>	<b>398.42</b>	<b>403.83</b>
BRYAT	1823.00	1,764.33	1,789.67	1,806.33	1,831.67	1,848.33	1,873.67	1,890.33
<b>BSOKE</b>	<b>13.97</b>	<b>13.44</b>	<b>13.60</b>	<b>13.79</b>	<b>13.95</b>	<b>14.14</b>	<b>14.30</b>	<b>14.49</b>
BTCIM	4.31	4.17	4.22	4.27	4.32	4.37	4.42	4.47
<b>CANTE</b>	<b>1.48</b>	<b>1.42</b>	<b>1.44</b>	<b>1.46</b>	<b>1.48</b>	<b>1.50</b>	<b>1.52</b>	<b>1.54</b>
CCOLA	56.20	54.47	55.03	55.62	56.18	56.77	57.33	57.92
<b>CIMSA</b>	<b>52.70</b>	<b>50.78</b>	<b>51.67</b>	<b>52.18</b>	<b>53.07</b>	<b>53.58</b>	<b>54.47</b>	<b>54.98</b>
CLEBI	2100.00	1,891.67	1,937.33	2,018.67	2,064.33	2,145.67	2,191.33	2,272.67
<b>CVKMD</b>	<b>9.39</b>	<b>8.99</b>	<b>9.18</b>	<b>9.28</b>	<b>9.47</b>	<b>9.57</b>	<b>9.76</b>	<b>9.86</b>
CWENE	18.80	18.14	18.35	18.58	18.79	19.02	19.23	19.46
<b>DOAS</b>	<b>192.90</b>	<b>184.57</b>	<b>186.43</b>	<b>189.67</b>	<b>191.53</b>	<b>194.77</b>	<b>196.63</b>	<b>199.87</b>
DOHOL	13.72	13.02	13.17	13.44	13.59	13.86	14.01	14.28
<b>ECILC</b>	<b>41.94</b>	<b>40.92</b>	<b>41.38</b>	<b>41.66</b>	<b>42.12</b>	<b>42.40</b>	<b>42.86</b>	<b>43.14</b>
EGEEN	9152.50	8,875.00	8,992.50	9,072.50	9,190.00	9,270.00	9,387.50	9,467.50
<b>EKGYO</b>	<b>13.84</b>	<b>13.50</b>	<b>13.63</b>	<b>13.74</b>	<b>13.87</b>	<b>13.98</b>	<b>14.11</b>	<b>14.22</b>
ENERY	208.70	199.60	203.70	206.20	210.30	212.80	216.90	219.40
<b>ENJSA</b>	<b>60.45</b>	<b>58.33</b>	<b>59.02</b>	<b>59.73</b>	<b>60.42</b>	<b>61.13</b>	<b>61.82</b>	<b>62.53</b>
ENKAI	50.45	47.47	48.10	49.28	49.91	51.09	51.72	52.90
<b>EREGL</b>	<b>23.40</b>	<b>22.03</b>	<b>22.31</b>	<b>22.85</b>	<b>23.13</b>	<b>23.67</b>	<b>23.95</b>	<b>24.49</b>
EUPWR	36.16	35.09	35.51	35.83	36.25	36.57	36.99	37.31
<b>FENER</b>	<b>47.32</b>	<b>45.54</b>	<b>46.20</b>	<b>46.76</b>	<b>47.42</b>	<b>47.98</b>	<b>48.64</b>	<b>49.20</b>
FROTO	918.50	891.50	900.50	909.50	918.50	927.50	936.50	945.50
<b>GARAN</b>	<b>129.60</b>	<b>125.13</b>	<b>126.07</b>	<b>127.83</b>	<b>128.77</b>	<b>130.53</b>	<b>131.47</b>	<b>133.23</b>
GESAN	49.96	47.71	48.57	49.27	50.13	50.83	51.69	52.39
<b>GOLTS</b>	<b>422.75</b>	<b>408.00</b>	<b>411.75</b>	<b>417.25</b>	<b>421.00</b>	<b>426.50</b>	<b>430.25</b>	<b>435.75</b>
GUBRF	277.00	266.75	269.00	273.00	275.25	279.25	281.50	285.50
<b>HALKB</b>	<b>18.96</b>	<b>18.20</b>	<b>18.51</b>	<b>18.73</b>	<b>19.04</b>	<b>19.26</b>	<b>19.57</b>	<b>19.79</b>
HEKTS	3.54	3.45	3.47	3.51	3.53	3.57	3.59	3.63
<b>IEYHO</b>	<b>9.56</b>	<b>8.87</b>	<b>9.10</b>	<b>9.33</b>	<b>9.56</b>	<b>9.79</b>	<b>10.02</b>	<b>10.25</b>
ISCTR	13.77	13.43	13.55	13.66	13.78	13.89	14.01	14.12
<b>ISMEN</b>	<b>43.10</b>	<b>41.51</b>	<b>42.01</b>	<b>42.55</b>	<b>43.05</b>	<b>43.59</b>	<b>44.09</b>	<b>44.63</b>
KARSN	11.11	10.90	11.00	11.05	11.15	11.20	11.30	11.35

## BİST-100 endeksine dahil hisse senetleri için tahmini işlem aralıkları

	Son Fiyat	Destek 3	Destek 2	Destek 1	Pivot	Direnç 1	Direnç 2	Direnç 3
KCAER	11.27	10.89	11.02	11.14	11.27	11.39	11.52	11.64
KCHOL	162.00	158.90	159.80	160.90	161.80	162.90	163.80	164.90
KLSE	33.16	32.37	32.63	32.89	33.15	33.41	33.67	33.93
KONTR	34.30	33.16	33.58	33.94	34.36	34.72	35.14	35.50
KONYA	6120.00	5,937.50	6,010.00	6,065.00	6,137.50	6,192.50	6,265.00	6,320.00
KOZAA	74.35	69.52	70.58	72.47	73.53	75.42	76.48	78.37
KOZAL	24.50	23.15	23.45	23.97	24.27	24.79	25.09	25.61
KRDMD	28.10	26.87	27.23	27.67	28.03	28.47	28.83	29.27
LIDER	148.50	141.40	143.10	145.80	147.50	150.20	151.90	154.60
MAGEN	22.76	21.87	22.27	22.51	22.91	23.15	23.55	23.79
MAVI	70.35	67.40	68.55	69.45	70.60	71.50	72.65	73.55
MGROS	592.00	562.17	568.33	580.17	586.33	598.17	604.33	616.17
MIATK	36.28	34.40	35.04	35.66	36.30	36.92	37.56	38.18
MPARK	381.50	369.83	372.17	376.83	379.17	383.83	386.17	390.83
NTHOL	42.56	41.71	42.09	42.33	42.71	42.95	43.33	43.57
ODAS	5.60	5.22	5.31	5.45	5.54	5.68	5.77	5.91
OTKAR	397.50	386.67	390.33	393.92	397.58	401.17	404.83	408.42
OYAKC	26.40	25.38	25.68	26.04	26.34	26.70	27.00	27.36
PASEU	32.94	31.33	31.71	32.33	32.71	33.33	33.71	34.33
PETKM	16.87	16.55	16.65	16.76	16.86	16.97	17.07	17.18
PGSUS	237.80	224.40	227.20	232.50	235.30	240.60	243.40	248.70
REEDR	12.83	12.18	12.42	12.62	12.86	13.06	13.30	13.50
SAHOL	97.10	94.82	95.33	96.22	96.73	97.62	98.13	99.02
SASA	3.53	3.37	3.40	3.47	3.50	3.57	3.60	3.67
SDTTR	192.70	188.00	189.50	191.10	192.60	194.20	195.70	197.30
SELEC	64.20	61.53	62.67	63.43	64.57	65.33	66.47	67.23
SISE	37.12	36.32	36.60	36.86	37.14	37.40	37.68	37.94
SKBNK	3.88	3.82	3.85	3.86	3.89	3.90	3.93	3.94
SMRTG	42.98	37.99	39.19	41.09	42.29	44.19	45.39	47.29
SOKM	40.30	37.85	38.43	39.37	39.95	40.89	41.47	42.41
TABGD	163.80	158.53	160.87	162.33	164.67	166.13	168.47	169.93
TAVHL	271.75	265.42	267.08	269.42	271.08	273.42	275.08	277.42
TCELL	108.50	104.63	105.57	107.03	107.97	109.43	110.37	111.83
THYAO	319.50	308.83	311.17	315.33	317.67	321.83	324.17	328.33
TKFEN	65.65	61.38	62.62	64.13	65.37	66.88	68.12	69.63
TMSN	116.10	110.63	112.37	114.23	115.97	117.83	119.57	121.43
TOASO	200.30	187.37	193.43	196.87	202.93	206.37	212.43	215.87
TSKB	12.61	12.31	12.42	12.52	12.63	12.73	12.84	12.94
TSPOR	1.05	1.00	1.01	1.03	1.04	1.06	1.07	1.09
TTKOM	50.50	48.00	48.58	49.54	50.12	51.08	51.66	52.62
TRAK	675.00	649.67	659.33	667.17	676.83	684.67	694.33	702.17
TUKAS	2.05	1.94	1.98	2.02	2.06	2.10	2.14	2.18
TUPRS	138.20	134.90	136.00	137.10	138.20	139.30	140.40	141.50
TURSG	18.04	17.53	17.71	17.87	18.05	18.21	18.39	18.55
ULKER	124.00	120.07	121.13	122.57	123.63	125.07	126.13	127.57
VAKBN	25.58	24.58	24.90	25.24	25.56	25.90	26.22	26.56
VESTL	61.05	58.88	59.32	60.18	60.62	61.48	61.92	62.78
YEOTK	52.20	50.37	50.83	51.52	51.98	52.67	53.13	53.82
YKBNK	28.70	28.09	28.35	28.53	28.79	28.97	29.23	29.41
ZOREN	3.95	3.84	3.88	3.91	3.95	3.98	4.02	4.05

## Dip Zirve Analizi (BİST-50 endeksine dahil hisse senetleri için)

Hisse Senedi	Son Fiyat (TL)	52 hafta		Yılbaşından beri		Dipten uzaklık		Zirveye yakınlık		Dipten uzaklık sıralaması		Zirveye yakınlık sıralaması	
		En düşük	En Yüksek	En düşük	En Yüksek	52 hafta	YBB	52 hafta	YBB	52 hafta	YBB	52 hafta	YBB
AEFES	160.00	134.96	304.75	155.80	191.60	%19	%3	%90	%20	23.00	10.00	8.00	7.00
AKBNK	63.20	36.42	70.75	61.60	69.90	%74	%3	%12	%11	41.00	8.00	36.00	24.00
ALARK	83.65	81.70	144.22	82.70	97.70	%2	%1	%72	%17	4.00	2.00	15.00	12.00
ARCLK	131.50	123.00	196.10	123.50	147.10	%7	%6	%49	%12	14.00	27.00	21.00	21.00
ASELS	81.75	51.47	90.60	72.20	90.60	%59	%13	%11	%11	37.00	41.00	38.00	23.00
ASTOR	115.50	65.15	134.05	113.00	130.60	%77	%2	%16	%13	43.00	7.00	32.00	19.00
BIMAS	563.00	335.65	620.95	500.50	564.00	%68	%12	%10	%0	39.00	39.00	39.00	50.00
BRSAN	387.75	348.25	784.00	374.25	445.50	%11	%4	%102	%15	19.00	21.00	5.00	17.00
COLLA	56.20	42.94	83.82	54.15	62.90	%31	%4	%49	%12	27.00	22.00	20.00	20.00
CIMSA	52.70	28.50	57.40	44.62	57.40	%85	%18	%9	%9	46.00	49.00	43.00	29.00
DOAS	192.90	180.60	356.24	180.60	207.70	%7	%7	%85	%8	13.00	30.00	9.00	32.00
DOHOL	13.72	12.34	17.77	12.85	15.15	%11	%7	%30	%10	18.00	29.00	25.00	25.00
EKGYO	13.84	8.41	15.37	13.46	15.37	%65	%3	%11	%11	38.00	12.00	37.00	22.00
ENJSA	60.45	52.20	71.80	57.70	64.40	%16	%5	%19	%7	22.00	25.00	31.00	36.00
ENKAI	50.45	32.34	57.20	46.52	51.55	%56	%8	%13	%2	36.00	33.00	35.00	42.00
EREGL	23.40	18.88	30.13	21.48	24.94	%24	%9	%29	%7	24.00	34.00	27.00	35.00
FROTO	918.50	843.02	1231.50	879.00	967.00	%9	%4	%34	%5	17.00	24.00	24.00	38.00
GARAN	129.60	56.04	139.20	120.10	139.20	%131	%8	%7	%7	50.00	31.00	45.00	33.00
GUBRF	277.00	130.50	294.75	254.25	294.75	%112	%9	%6	%6	49.00	35.00	46.00	37.00
HALKB	18.96	12.87	20.86	16.15	20.86	%47	%17	%10	%10	33.00	48.00	40.00	26.00
HEKTS	3.54	3.34	8.43	3.42	4.30	%6	%4	%138	%21	12.00	19.00	3.00	4.00
ISCTR	13.77	9.55	17.77	13.36	14.95	%44	%3	%29	%9	32.00	15.00	26.00	31.00
KCHOL	162.00	157.54	270.75	158.60	188.70	%3	%2	%67	%16	5.00	6.00	16.00	13.00
KONTR	34.30	33.60	97.25	33.60	40.22	%2	%2	%184	%17	3.00	5.00	2.00	10.00
KOZAL	24.50	18.47	29.60	21.54	24.72	%33	%14	%21	%1	28.00	43.00	29.00	48.00
KRDMD	28.10	21.02	33.88	25.06	28.98	%34	%12	%21	%3	29.00	38.00	30.00	40.00
MAVI	70.35	66.79	137.00	68.35	89.95	%5	%3	%95	%28	11.00	13.00	7.00	1.00
MGROS	592.00	394.48	600.00	523.50	600.00	%50	%13	%1	%1	34.00	40.00	50.00	45.00
MIATK	36.28	35.20	84.40	35.20	44.18	%3	%3	%133	%22	6.00	14.00	4.00	3.00
ODAS	5.60	5.18	11.06	5.18	6.64	%8	%8	%98	%19	15.00	32.00	6.00	8.00
OYAKC	26.40	13.72	26.78	22.66	26.78	%92	%17	%1	%1	47.00	46.00	49.00	44.00
PETKM	16.87	16.33	26.20	16.33	19.59	%3	%3	%55	%16	7.00	17.00	17.00	14.00
PGSUS	237.80	158.05	260.00	208.00	239.30	%50	%14	%9	%1	35.00	44.00	42.00	49.00
REEDR	12.83	12.39	79.50	12.39	15.37	%4	%4	%520	%20	9.00	20.00	1.00	6.00
SAHOL	97.10	72.41	111.00	94.60	105.50	%34	%3	%14	%9	30.00	9.00	34.00	30.00
SASA	3.53	3.38	6.48	3.38	4.44	%4	%4	%83	%26	10.00	23.00	10.00	2.00
SISE	37.12	36.42	55.64	36.42	43.00	%2	%2	%50	%16	2.00	4.00	19.00	15.00
SOKM	40.30	37.18	70.95	37.80	42.24	%8	%7	%76	%5	16.00	28.00	12.00	39.00
TAVHL	271.75	150.00	294.75	263.50	290.25	%81	%3	%8	%7	44.00	16.00	44.00	34.00
TCELL	108.50	59.10	111.81	90.95	109.50	%84	%19	%3	%1	45.00	50.00	48.00	47.00
THYAO	319.50	257.50	332.00	278.75	323.50	%24	%15	%4	%1	25.00	45.00	47.00	46.00
TKFEN	65.65	38.14	84.30	58.65	74.25	%72	%12	%28	%13	40.00	36.00	28.00	18.00
TOASO	200.30	179.50	353.75	195.00	230.20	%12	%3	%77	%15	20.00	11.00	11.00	16.00
TTKOM	50.50	28.64	57.80	43.14	51.60	%76	%17	%14	%2	42.00	47.00	33.00	43.00
TUPRS	138.20	135.90	189.77	135.90	150.60	%2	%2	%37	%9	1.00	3.00	23.00	28.00
ULKER	124.00	97.70	188.70	109.30	127.00	%27	%13	%52	%2	26.00	42.00	18.00	41.00
VAKBN	25.58	13.18	28.08	22.84	28.08	%94	%12	%10	%10	48.00	37.00	41.00	27.00
VESTL	61.05	54.10	107.30	58.00	73.15	%13	%5	%76	%20	21.00	26.00	13.00	5.00
YKBNK	28.70	19.97	39.46	28.62	33.58	%44	%0	%37	%17	31.00	1.00	22.00	11.00
ZOREN	3.95	3.82	6.94	3.82	4.66	%3	%3	%76	%18	8.00	18.00	14.00	9.00

YBB: Yılbaşından bugüne

## Künye

## Tacirler Yatırım Araştırma ve İçerik Yönetimi

### Serhan Yenigün

Müdür

[serhan.yenigun@tacirler.com.tr](mailto:serhan.yenigun@tacirler.com.tr)

### Ekin Çınar

Ekonomist

[ekin.akbas@tacirler.com.tr](mailto:ekin.akbas@tacirler.com.tr)

### Oğuzhan Kaymak

Tüm hisse kapsamı ve içerik yönetimi

[oguzhan.kaymak@tacirler.com.tr](mailto:oguzhan.kaymak@tacirler.com.tr)

### Ata Uçak

Sağlık, iletişim, demir-çelik, ulaştırma, enerji

[ata.ucak@tacirler.com.tr](mailto:ata.ucak@tacirler.com.tr)

### Eren Bozdoğan

Otomotiv, beyaz eşya, savunma,  
ilaç & sağlık, tekstil, madencilik, kimya

[eren.bozdogan@tacirler.com.tr](mailto:eren.bozdogan@tacirler.com.tr)

### Ali Berk Coşkuntuna

Gıda-içecek, perakende, çimento,  
GYO, taahhüt

[berk.coskuntuna@tacirler.com.tr](mailto:berk.coskuntuna@tacirler.com.tr)

### Özgür Kenan Tosun

Tekstil, elektronik perakende,  
teknoloji, petrokimya, kağıt, mobilya

[ozgur.tosun@tacirler.com.tr](mailto:ozgur.tosun@tacirler.com.tr)

### Ömer Tarman

Veritabanı sorumlusu

[omer.tarman@tacirler.com.tr](mailto:omer.tarman@tacirler.com.tr)

## Yatırım Merkezlerimiz

## Genel Müdürlük

Nispetiye Cad. B-3 Blok Kat: 9 Akmerkez Etiler - İSTANBUL  
0 212 355 46 46

Adana	Cemal Paşa Mah. Gazipaşa Bul. Cemal Uğurlu Apt. Kat: 1 D: 4	(0 322) 457 77 55
Akatlar İrtibat Bürosu	Akat Mahallesi Meydan Caddesi B Blok No: 16 D: 8 (Eski No D: 10) Beşiktaş	(0 212) 355 46 46
Alsancak	Şehit Nevres Bulvarı Eczacıbaşı Apartmanı No: 7 Kat: 2 Daire: 5 Pasaport Alsancak - Konak	(0 232) 241 24 50
Ankara	Remzi Oğuz Arık Mah. Tunalı Hilmi Cad. Yaprak Apt. No: 94 Kat: 2 D: 9 Kavaklıdere Çankaya	(0 312) 435 18 36
Antalya	Şirinyalı Mah. İsmet Gökşen Cad. Özden Apt. No:82/6 Muratpaşa	(0 242) 248 45 20
Bakırköy	İstanbul Cad. Bakırköy İş Merkezi No: 6 Kat: 4 D: 14 Bakırköy	(0 212) 570 52 59
Bodrum	Konacık Mahallesi, Atatürk Bulvarı, Arbor-Abdullah Ünal Çabuk İş Merkezi No: 285/1-A6 Bodrum	(0 212) 355 46 46
Bursa	Konak Mah. Barış (120) Sokak , Ofis Artı Binası, Dış kapı No:3 Daire:33 Nilüfer-BURSA	(0 224) 225 64 10
Çankaya	Çankaya Mahallesi Cinnah Caddesi Cinnah Apartmanı No: 55 D: 7-8 Çankaya / ANKARA	(0 212) 355 46 46
Çukurambar	Kızılırmak Mah.Ufuk Üniversitesi Cad. Next Level Loft Ofis No: 4/65 Kat: 24 Söğütözü Çankaya	(0 312) 909 87 70
Denizli	Urhan İş Merkezi 2. Ticari Yol Daire 26 Kat: 6 Bayramyeri	(0 258) 265 87 85
Erenköy	Bağdat Cad. Çubukçu Apt. No: 333 Kat: 2 D: 4 Kadıköy	(0 216) 348 82 82
Gaziantep	İncilipinar Mah. Gazimuhtarpaşa Bul. Kepkepzade Park İş Merkezi B Blok No: 18 Kat: 1 D: 5	(0 342) 232 35 35
Girne	Ziya Rızki Cad. Şehit Necati Gürkaya Sok. Kat: 1 D: 1 Gime - KKTC	(0 392) 815 14 55-0533 889 15 51
İzmir	Kültür Mahallesi, Cumhuriyet Bulvarı No:137 Cumhuriyet Apt. K:5 D:12 Konak - İzmir	(0 232) 445 01 61
İzmit	Hürriyet Cad. Kaya İşhanı No: 39/5 İzmit	(0 262) 323 11 33
İzmit İrtibat Bürosu	Ömerağa Mah. Alemdar Cad. İ. Kolaylı Apt. No: 8 Kat: 2 İzmit	(0 262) 260 01 01
Karadeniz Ereğli	Bağlık Mahallesi Karanfil Sokak No:16/A Karadeniz Ereğli - Zonguldak	(0 372) 316 40 50
Karşıyaka	Yalı Mahallesi Ahmet Kemal Baysak Bulvarı No:42 D:11	(0 232) 241 19 24
Kartal	Üsküdar Cad. Cevat Kayacan Apt. No: 26 Kat: 4 D: 8 Kartal	(0 216) 306 22 71-306 22 06
Kayseri	Hunat Mah. Nuh Mehmet Baldöktü Sok. Gürcüoğlu Plaza No: 5 K: 3 D: 11 Melikgazi	(0 352) 221 08 68-222 82 51
Marmaris İrtibat Bürosu	Kemeraltı Mah. Orgeneral Mustafa Muğlalı Cad. Güven Apt. No: 22 D: 2 Marmaris	(0 252) 321 08 00
Merkez Şube	Akat Mahallesi Meydan Caddesi B Blok No: 16 D: 7 (Eski No D: 9) Beşiktaş	(0 212) 355 46 46
Mersin	İnönü Mah. 1401 Sok. No:32 Pozcu Evo Kat:2 No:10-11 Yenişehir Mersin	(0 324) 238 11 89
Trabzon İrtibat Bürosu	Kemer kaya Mahallesi Halkevi Cad. Mandıralı İş Merkezi No: 4 Daire: 4 Ortahisar	(0 462) 432 24 50



## Uyarı Notu

Bu raporda yer alan yatırım bilgi, yorum ve tavsiyeleri, yorum ve tavsiyede bulunanların kişisel görüşlerine dayanmakta olup finansal bilgi ve genel yatırım tavsiyesi kapsamında hazırlanmıştır ve hiçbir şekilde yatırım danışmanlığı kapsamında değildir. Yatırım danışmanlığı hizmeti; yetkili kuruluşlar tarafından kişilerin risk ve getiri tercihleri dikkate alınarak kişiye özel sunulmaktadır. Burada yer alan yorum ve tavsiyeler ise genel niteliktedir. Bu tavsiyeler, mali durumunuz ile risk ve getiri tercihlerinize uygun olmayabilir. Bu nedenle, sadece burada yer alan bilgilere dayanarak yatırım kararı verilmesi beklentilerinize uygun sonuçlar doğurmayabilir.

Yatırım Danışmanlığı hizmeti talep edilmesi halinde; yatırımcının Tacirler Yatırım Menkul Değerler A.Ş. ile Yatırım Danışmanlığı sözleşmesi imzalamış olması, Yerindelik Testi'ni tamamlamış ve risk grubunun belirlemiş olması zorunludur.

Bu raporda yer alan her türlü bilgi, yorum ve tavsiye uygunluk testi ile tespit edilecek risk grubunuz ve getiri beklentiniz ile uyumlu olmayabilir. Dolayısıyla, uygunluk testi neticesinde risk grubunuz tespit edilmeden sadece burada yer alan bilgilere dayanılarak yatırım kararı verilmesi amaç, bilgi ve tecrübenize uygun sonuçlar doğurmayabilir.

Bu rapor herhangi bir sürede belirli bir getirinin sağlanacağına dair bir taahhüt içermemekte olup, zaman içerisinde piyasa koşullarında meydana gelen değişiklikler nedeniyle yorum ve tavsiyelerde değişiklikler söz konusu olabilir. Bu raporda bahsedilen yatırım araçlarının fiyatları ve değerleri yatırımcıların menfaatlerine aykırı olarak hareket edebilir ve netice itibarıyla yatırımcılar anaparalarını kaybetme riski ile karşı karşıya kalabilirler. Bu raporda yer alan geçmiş performans verileri gelecekte elde edilecek sonuçların bir garantisi olarak kabul edilemez.

Bu raporda yer alan tüm bilgiler ve görüşler yatırımcıları bilgilendirmek amacıyla, Tacirler Yatırım Menkul Değerler A.Ş. tarafından güncel ve güvenilir kaynaklardan temin edilmiş olmakla beraber, Tacirler Yatırım Menkul Değerler A.Ş. söz konusu bilgilerin doğru ve tam olduğunu taahhüt etmemektedir. Raporlardaki yorumlardan, bilgilerin tam veya doğru olmaması ve/veya güncellenme nedeniyle doğabilecek maddi ve manevi zararlardan Tacirler Yatırım Menkul Değerler A.Ş. ve çalışanları sorumlu tutulamaz.

Bu rapor, sadece gönderildiği kişilerin kullanımı içindir. Bu raporun tümü veya bir kısmı Tacirler Yatırım Menkul Değerler A.Ş.'nin yazılı izni olmadan çoğaltılamaz, yayınlanamaz veya üçüncü kişilere gösterilemez, ticari amaçla kullanılamaz. Aksi halde, Tacirler Yatırım Menkul Değerler A.Ş. uğramış olduğu bütün zarar ve ziyanı talep etme hakkını saklı tutar.