

Güne Başlarken

Günaydın. ABD borsalarında, özellikle teknoloji şirketlerinde tepki alımları dün dikkat çekti. DeepSeek depremi sonrasında ucuz yapay zeka uygulamalarının özellikle sanayi şirketlerine faydalı olabileceğine dair haber ve yorumlar dün borsaları destekledi. Bu sabaha baktığımızda ABD vadeli yatay, Avrupa borsaları dün pozitif kapanışlar sonrasında vadeli tarafında olumlu seyrediyor, Asya'da da genel olarak alımlar var. Borsa İstanbul'da dün 10.000 üzerinde tutunma çabası etkili oldu ve günü 10.121 seviyesinden kapattık. Olumlu seyrin bugün de devamını bekliyoruz. Teknik açıdan 10.160 ve 10.280 dirençleri takip edilebilir. Destekler tarafında ise 10.080 ve 10.000 seviyeleri izlenebilir. Günün ajandası makro veriler açısından sakin. TSİ 22:00'de Fed faiz kararı takip edilecek. Fed'den bir faiz indirimi beklemiyoruz, ayrıca geleceğe dönük tahminlerde de bugün bir revizyon paylaşılmayacak. Yarın ajandada Avrupa Merkez Bankası faiz kararı ile ABD ve Avrupa büyüme verileri öne çıkıyor. Türkiye 5 yıl vadeli CDS primleri güne 260 baz puandan başlıyor.

Ekonomik Takvim

- 22:00 | **ABD** | Politika Faizi Kararı |

PIYASALAR			
Yurtiçi	Kapanış	1 gün (%)	1 hafta (%)
BIST 100	10.121,77	1,24	1,22
BIST 30	11.244,53	1,57	1,66
BIST 50	8.984,77	1,37	1,48
BIST Tüm	11.700,44	0,85	0,86
BIST Banka	15.569,05	1,73	-0,12
BIST Ulaştırma	37.027,53	1,16	3,19
BIST Sınai	12.843,98	-0,08	-0,07

Yurtdışı Endeksler	Son	1 gün (%)	1 hafta (%)
Nasdaq	19.733,59	2,0%	-1,4%
Dax	21.430,58	0,7%	0,8%
Cac 40	7.897,37	-0,1%	0,8%
FTSE 100	8.533,87	0,4%	0,3%

Hazine Tahvilleri	Son	Günlük D. (%)	YBB D. (%)
TR 10 Yıllık Tahvil	23,90	3,04	-5,30
GER 10 Yıllık Tahvil	2,56	1,14	8,23
ABD 10 Yıllık Tahvil	4,53	-0,24	-1,07
ITA 10 Yıllık Tahvil	3,64	0,14	3,00
FR 10 Yıllık Tahvil	3,29	0,40	3,13
UK 10 Yıllık Tahvil	4,61	-0,56	0,00

Döviz	Son	Günlük D. (%)	YBB D. (%)
USDTRY	35,75	0,05	1,05
EURTRY	37,31	0,01	1,73
GBPTRY	44,51	0,02	0,55
BRENT (\$)	76,25	-0,40	2,08
XAUUSD (\$)	2760,26	-0,14	5,22
XAGUSD (\$)	30,36	0,01	5,06
COPPER (\$)	4,20	-0,85	5,13
XPTUSD (\$)	943,72	-0,17	

GÜNLÜK TEKNİK ANALİZ BAZLI HİSSE ÖNERİLERİ

Hisse	ALIM Aralığı	SATIM Aralığı (TP)	Zarar KES (SL)
ISCTR	14.74 - 14.90	15.12 - 15.40	14.62
PGSUS	232.50 - 235.20	238.50 - 242.70	230.70
BIMAS	520.50 - 526.50	534.00 - 543.50	516.50
SAHOL	102.60 - 103.80	105.30 - 107.20	101.80

HAFTALIK TEKNİK ANALİZ BAZLI HİSSE ÖNERİLERİ

Hisse	ALIM Aralığı	SATIM Aralığı (TP)	Zarar KES (SL)
KRDMD	26.86 - 27.22	28.04 - 29.00	26.36
ULKER	120.00 - 121.80	125.40 - 129.70	118.00
TTKOM	49.45 - 50.15	51.65 - 53.40	48.55
ENKAI	50.70 - 51.40	53.00 - 54.75	49.80

Global Piyasalarda Öne Çıkanlar

ABD'de dayanıklı mal siparişleri aralık ayında %2,2 düşüş göstererek %0,6'lık yükseliş beklentisinin altında gelirken, verinin alt kalemlerinde yer alan ve büyümeye doğrudan dahil edilen çekirdek sermaye malları sevkiyatı verisi ise %0,6 artarak %0,2 olan tahminleri aştı. Manşet verideki beklenmedik düşüş nedeniyle verilerin ardından dolar endeksi ve ABD tahvil faizlerinde gerileme izlense de söz konusu hareketin kalıcı olmadığı takip edildi. Bugünün yurt dışı ajandasında TSİ 22:00'de açıklanacak olan Fed toplantı kararı ve TSİ 22:30'da gerçekleşecek olan Fed Başkanı Powell'in konuşması öne çıkıyor. Eylül ayında 50 baz puan, kasım ve aralık aylarında ise 25'er baz puanlık indirimle giden Fed'in, ocak ayında faiz indirimine gitmesi beklenmiyor. Faizde bir değişiklik beklenmeyen ve ekonomik projeksiyonların yayınlanmayacağı ocak toplantısında, aralık ayında 2025 yılında daha yavaş ve kademeli indirimler olabileceğinin altını çizerek piyasaya şahin sinyaller veren Powell'in tonunda bir yumuşa olup olmayacağı yakından takip edilecek. ABD Başkanı Trump'ın "Fed faiz indirmeli" çağrılarında kayıtsız kalan ve kademeli, yavaş indirimlere vurgu yapmaya devam eden bir Fed görmeyi bekliyoruz.

Küresel Borsalar:

Pazartesi günü sert düşüşlerin yaşandığı yapay zekayla ilişkili hisseler kayıplarının bir kısmını telafi ederken, ABD borsaları haftanın ikinci işlem gününde pozitif seyrizledi. Kapanışta Dow Jones endeksi %0,31 artarak 44.850,35 puana ulaştı. S&P 500 endeksi %0,92 artışla 6.067,70 puana ve Nasdaq endeksi %2,03 kazançla 19.733,59 puana çıktı.

Avrupa borsalarında dün karışık bir seyir izlendi. Almanya'da DAX endeksi %0,7 primle 21.613 puandan kapanırken, İngiltere'de FTSE 100 endeksi %0,4 yükselerek 8.529,50 seviyesine çıktı. Fransa'da CAC 40 endeksi %0,1 gerileyerek 7.914,50 seviyesinden günü tamamlarken, İtalya'da FTSE MIB 30 endeksi de %0,1 düşüşle 36.314 seviyesine indi.

Bu sabah saatlerinde Asya piyasalarında Japonya Nikkei endeksi %0,8 primle işlem görüyor. Çin ve Hong Kong'da piyasalar yeni ay yılı tatili nedeniyle işleme kapalı.

Tahvil Piyasaları:

ABD tahvil getirilerinde dün görece yatay bir seyir ön plandaydı. ABD 10 yıllık tahvil faizi günü 0,2 baz puanlık sınırlı bir düşüşle %4,5323 seviyesinden tamamlarken, 5 yıllık tahvil faizi ise 0,8 baz puan gerileyerek %4,3290 seviyesine indi. 2 yıllık tahvilin getirisi ise %4,1949 seviyesinden yatay bir kapanış gerçekleştirdi.

Almanya 10 yıllık tahvil faizi günü 3,4 baz puan artışla %2,5650 seviyesinden tamamlarken, İtalya 10 yıllık tahvil faizi ise yaklaşık 3 baz puan yükselişle %3,66 seviyesine çıktı. Fransa'da ise 10 yıllık tahvilin getirisi 2,4 baz puan artışla %3,2940 seviyesinden günü tamamladı.

Para Piyasaları:

Dolar endeksi günü %0,5 primle 107,86 seviyesinden tamamlarken, EURUSD paritesi ise %0,6 düşüşle 1,0430 seviyesinden günü kapattı.

Son dönemdeki kayıplarının bir kısmını dün itibarıyla telafi eden USDJPY paritesi, günü %0,7 primle 155,54 seviyesinden tamamladı.

Emtia Piyasaları:

Altının ons fiyatı günü %0,8 yükselişle 2.763,51\$ seviyesinden kapatırken, gümüş ise %0,7 yükselerek kapanışta 30,42\$ seviyesine ulaştı. Altın / gümüş rasyosu ise 90,70 seviyesinden 90,84 seviyesine çıktı.

Brent petrol günü %0,5 yükselişle varil başına 77,49\$ seviyesinden tamamlarken, ham petrol ise %0,8 primle varil başına 73,77\$ seviyesinden kapandı.

Ekonomi ve Politika Haberleri

Enflasyon beklentilerindeki gerileme ocak ayında hız kazandı

Ocak ayına ilişkin yayınlanan Sektörel Enflasyon Beklentileri anket sonuçlarına göre piyasa katılımcıları, reel sektör ve hane halkının 12 ay sonrasına ilişkin yıllık TÜFE beklentilerindeki gerileme devam ederken, beklentilerdeki düşüşün önceki aya göre belirgin bir şekilde hızlandığı takip edildi. Bu çerçevede, ocak anket sonuçlarına göre 12 ay sonrası yıllık enflasyon beklentileri, piyasa katılımcıları için 1,7 puan azalarak %25,4 seviyesine, reel sektör için 3,8 puan azalarak %43,8 seviyesine, hanehalkı için 4,3 puan azalarak %58,8 seviyesine indi. Ocak ayı itibarıyla enflasyon beklentilerinde hızlanan düşüş eğilimi, TCMB'nin mart ayında faiz indirimlerine 250 baz puan ile devam edebileceğine ilişkin görüşümüzü destekler nitelikte.

- Baz senaryomuz, TCMB'nin mart ve nisan toplantılarında da faiz indirimlerine 250 baz puanla devam edilebileceği yönünde. Yıllık enflasyondaki gerileme hızının yılın ikinci yarısında ilk yarıya kıyasla daha yavaş olmasını bekliyoruz. Bu beklentimize paralel olarak, haziran toplantısı ile birlikte, mart ve nisan aylarındaki 250'şer baz puanlık indirimlerin ardından faiz indirim hızının yavaşlatılabileceğini değerlendiriyoruz. Faiz indirimlerinin 2025 yılı genelinde süreceğini ve yıl sonunda politika faizinin %30 seviyesinde oluşacağını tahmin ediyoruz.

Sektörel Enflasyon Beklentileri (gelecek 12 ay, %)

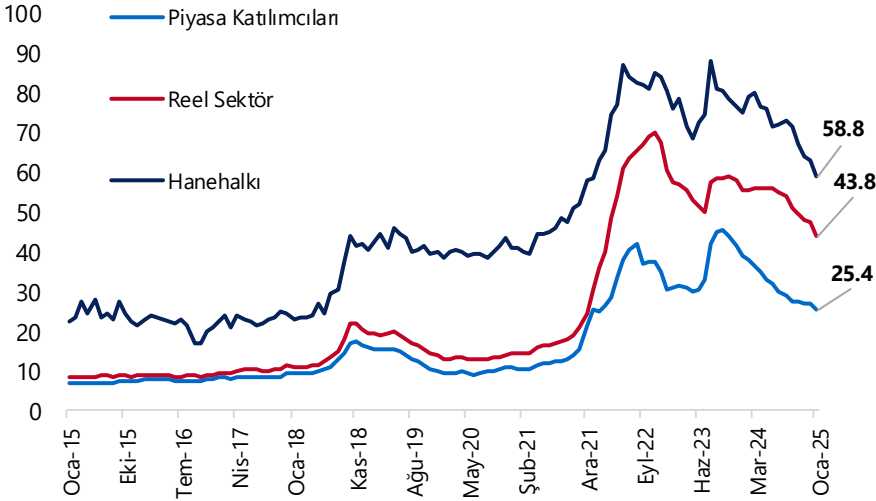

Kaynak: TÜİK, TCMB, Tacirler Yatırım

Şirket ve Sektör Haberleri

AKFYE: Akfen Yenilenebilir Enerji'nin bağlı ortaklıkları, YEKA RES-2024 yarışmalarında ihaleyi kazanan şirketler arasında yer almadığını duyurdu.

HTTBT: Hitit Bilgisayar, 360 gün vadeli ve 180 milyon TL tutarında TL Reeskont kredisi kullanmak için Türk Eximbank ile anlaşma yaptığını duyurdu.

MEDTR: Meditera Tıbbi Malzeme, Devlet Malzeme Ofisi tarafından düzenlenen "Aralık 2024 Tıbbi Sarf Malzeme" ihalesine katıldığını bildirdi.

MERCN: Mercan Kimya, Depo ve Hammadde Üretim Tesisi projesinde hafriyat ve kaba inşaat sürecinin tamamlandığını duyurdu.

ONRYT: Onur Yüksek Teknoloji, yurtiçi bir müşterisi ile sözleşme görüşmelerinin olumlu yönde tamamlanmış olup, müşteriden hava araçlarının görev kritik haberleşme ihtiyaçlarına yönelik olarak toplam 10,5 milyon dolar sipariş alındığını açıkladı.

OZATD: Özata Denizcilik, 2,6 milyon USD tutarında sözleşme imzaladı.

PGSUS: Pegasus, kayıtlı sermaye tavanını 500 milyon TL'den 2,5 milyar TL'ye yükseltmek ve geçerlilik süresini 2029 yılı sonuna kadar uzatmak için SPK'ya başvuruda bulundu. Pegasus'un 75 milyar TL'yi aşan özsermayesi üzerinden hesaplanan bedelsiz sermaye artırım potansiyeli %15 bin civarında, ancak yapılan başvuruya istinaden yapılabilecek en yüksek bedelsiz sermaye artırım potansiyeli %400 oranında. Önümüzdeki günlerde **PGSUS**'ta bedelsiz sermaye artırım kararı görebiliriz.

TUPRS: Tüpraş, şirketin kayıtlı sermaye tavanınının 10 milyar TL'ye artırılmasına ve geçerlilik süresinin 2029 yılının sonuna kadar uzatılmasına yönelik SPK'ya başvurduğunu açıkladı.

TURSG: Şirket 2024 yılı son çeyrek finansal sonuçlarını 3,1 milyar TL net kar ile açıkladı böylece yıllık bazda 2024 yılında %107 artış ile 12,7 milyar TL net kar elde edildi. 2024 yılında şirketin teknik gelirleri %99 artarak 59,5 milyar TL olurken teknik giderleri %92 oranında artarak 43,2 milyar TL oldu. Aynı dönemde yatırım gelirleri %60 artarak 23,5 milyar TL olurken yatırım giderleri %58 artarak 22,4 milyar TL olarak kaydedildi. Bu dönemde Teknik denge / gelir rasyosu 0,29 olurken, cari oran hafif artış göstererek 1,31 oldu. 2024 yılında geçen seneye oranla şirketin özkaynakları %86 oranında büyüyerek 28,7 milyar TL olarak gerçekleşti. Sigortacılık teknik karşılıkları / özkaynaklar oranı ise geçen seneye oranla iyileşerek 1,70 oldu.

Yükselenler	Kapanış	Günlük (%)	Haftalık (%)
Europower Enerji Ve C	37,88	9,86	14,93
Smart Güneş Enerjisi T	42,68	8,60	4,92
Yeo Teknoloji Enerji Ve	54,75	6,73	3,20
Emlak G.M.Y.O.	15,19	5,63	3,12
Türk Telekom	51,20	4,70	10,68

Düşenler	Kapanış	Günlük (%)	Haftalık (%)
Pasifik Eurasia Lojistik	33,32	-3,87	-3,64
Oyak Çimento Fabrikası	25,88	-2,93	2,05
Enka İnşaat	48,70	-2,79	-3,08
Selçuk Ecza Deposu	69,00	-2,68	-7,88
Işıklar Enerji Ve Yapı H	10,58	-2,40	-5,79

BIST 100 Para Girişi	Para Girişi (mnTL)	P.D. Oranı (%)
ISCTR	636,62	0,42%
ASELS	468,56	0,34%
BIMAS	468,05	0,23%
THYAO	381,03	0,20%
SISE	282,00	0,17%

BIST 100 Para Çıkışı	Para Çıkışı (mnTL)	P.D. Oranı (%)
KCHOL	-234,51	0,12%
TUPRS	-224,27	0,12%
ENKAI	-192,71	0,11%
KOZAL	-87,80	0,08%
OYAKC	-72,09	0,08%

Model Portföy

Şirket Adı	Hisse Kodu	Son Fiyat (TL)	12A Hedef Fiyat (TL)	Güncel Getiri (%)	Getiri Potansiyeli (%)	Ekleme Tarihi
Migros	MGROS	₺554,50	₺705,00	212%	27%	06-Haz-23
Türk Hava Yolları	THYAO	₺311,75	₺428,00	90%	37%	06-Haz-23
Tupras	TUPRS	₺140,20	₺208,10	130%	48%	06-Haz-23
Coca Cola	CCOLA	₺58,35	₺84,00	60%	44%	27-Kas-23
Teknosa	TKNSA	₺27,08	₺48,00	-21%	77%	12-Ara-24
Mavi Giyim	MAVI	₺71,90	₺147,00	-28%	104%	27-Ağu-24
Ford Otosan	FROTO	₺919,00	₺1.412,00	3%	54%	28-Ağu-24
İşbank (C)	ISCTR	₺14,79	₺19,80	15%	34%	24-Ara-24
Yapı Kredi	YKBNK	₺32,84	₺42,80	16%	30%	24-Ara-24
Tav Havalimanları	TAVHL	₺279,00	₺396,00	-1%	42%	24-Ara-24
Turkcell	TCELL	₺108,90	₺156,30	20%	44%	24-Ara-24

Kuruluşundan Bugüne MP Getirisi (%)

163%

Kuruluşundan Bugüne BIST 100 Endeks Getirisi (%)

88%

Kuruluşundan Bugüne MP / BIST 100 Göreceli Getiri (%)

39%

Son 1 yıl MP Getirisi (%)

19%

Son 1 yıl BIST 100 Endeks Getirisi (%)

19%

Son 1 yıl MP / BIST 100 Göreceli Getiri (%)

-1%

2025 Yılı MP Getirisi (%)

-1%

2025 Yılı BIST 100 Endeks Getirisi (%)

3%

2025 Yılı MP / BIST 100 Göreceli Getiri (%)

-4%

*MP: Tacirler Model Portföy

Model Portföy Ağırlık

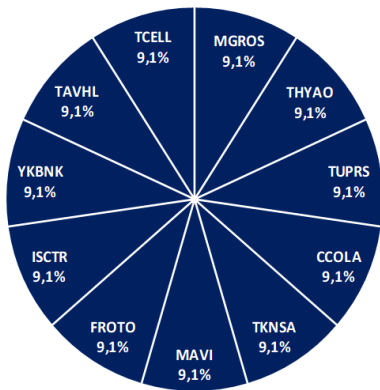

Model Portföy / BIST 100 Performans

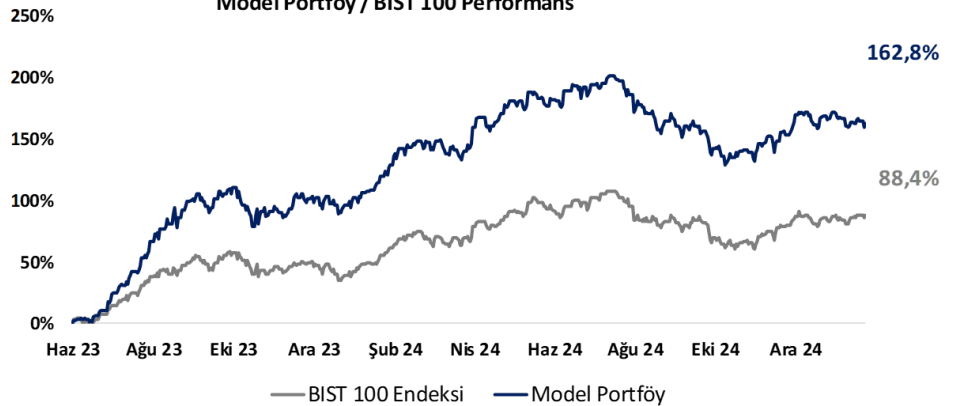

BIST 100 Teknik Analiz

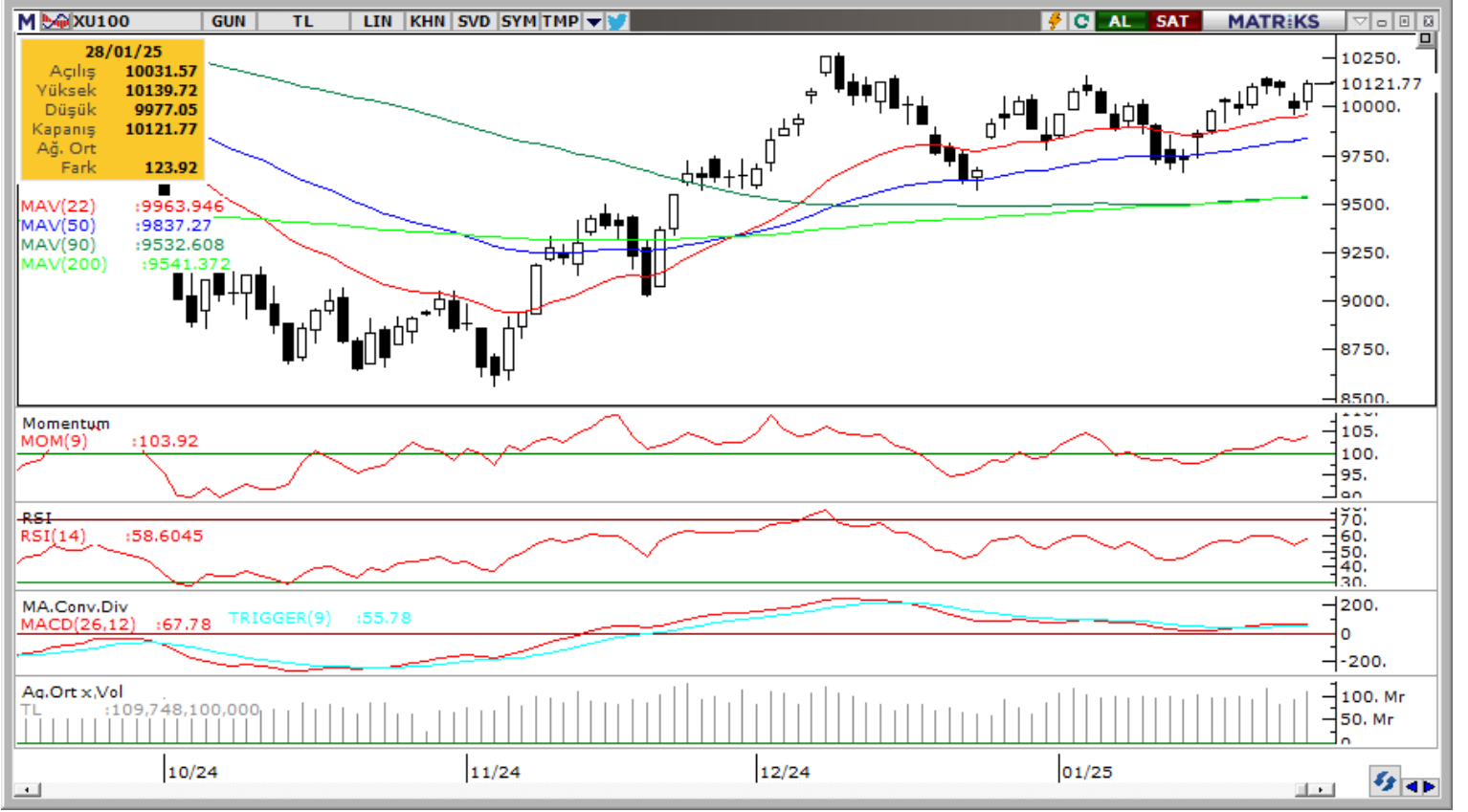

Vade	Üssel H.O.	H.O. Kesişim	Trend Yönü	Trendin Gücü	En son	5 gün önce	20 gün önce
Kısa	5 günlük	5-22	Yukarı	Kuvvetlenen yükseliş	10,067	10,039	9,959
Orta	22 günlük	22-50	Yukarı	Kuvvetlenen yükseliş	9,964	9,929	9,887
Uzun	50 günlük	50-200	Yukarı	Kuvvetlenen yükseliş	9,837	9,807	9,735

BIST-100	Destek 3	Destek 2	Destek 1	Kapanış	Pivot	Direnç 1	Direnç 2	Direnç 3
	9,750	9,850	10,000	10,122	10,080	10,060	10,160	10,270

İndikatör Yorum

Momentum (trendin ivmesini gösterir): 100 eşik değeri üzerinde. Pozitif.

MACD (orta vadeli trend göstergesi): MACD (26,12) Ekim ayından bu yana ilk kez alım sinyali üretti. Pozitif.

RSI (trendin gücünü gösterir): RSI dengeli. Nötr.

Hareketli Ortalamalar: BIST 100 endeksi yeniden tüm önemli ortalamaların üzerinde. Pozitif.

VIOP 30 Teknik Analiz



Ocak ayı VIOP 30 endeks kontratı, geçtiğimiz işlem gününde 11.640 puan seviyesinden günlük kapanış gerçekleştirdi. Bugün yukarı yönlü hareketlerde ilk olarak 11.750 ve ardından 11.850 puan seviyelerini takip edeceğiz. Aşağı yönlü olası hareketlerde 11.500 puan seviyesi ilk destek noktamızı oluştururken, ana desteğimiz 10.400 puan seviyesi.

VIOP30	Destek 3	Destek 2	Destek 1	Kapanış	Direnç 1	Direnç 2	Direnç 3
	11,300	11,400	11,500	11,640	11,750	11,850	12,000

Günlük İşlemler

Alan	Net Adet	%	Maliyet	Toplam	Satan	Net Adet	%	Maliyet	Toplam	Kurum	T.Adet	%	Maliyet	Net
BANK-OF-AMERI	28,476	74	11514.628	59,526	HALK YATIRIM	7,651	20	11517.550	10,951	BANK-OF-	59,526	14	11512.317	28,476
TEB YATIRIM	5,916	15	11525.897	19,948	GARANTI BBVA	5,243	14	11472.298	14,629	IS YATIRI	58,200	14	11521.084	-400
MEKSA YATIRIM	1,524	4	11534.737	5,032	QNB YATIRIM M	5,223	14	11559.901	12,405	YAPI KRE	53,692	13	11507.852	-954
AK YATIRIM	980	3	11603.235	20,124	A1 CAPITAL MEN	2,898	8	11573.911	17,576	INFO YAT	26,842	6	11526.703	-316
HSBC YATIRIM	818	2	11394.013	3,306	GEDİK YATIRIM	1,907	5	11565.563	12,383	DENİZ YA	20,146	5	11519.483	-1,750
DiĞER	700	2		0	DiĞER	15,492	40		0	DiĞER	201,23	48		0

Kümülatif İşlemler

Alan	Net Adet	%	Maliyet	Toplam	Satan	Net Adet	%	Maliyet	Toplam	Kurum	T.Adet	%	Maliyet	Net
TEB YATIRIM	95,091	30	11533.331	799,515	IS YATIRIM	197,648	61	11422.910	1,585,400	IS YATIRI	1,585,400	15	11467.229	-197,648
VAKIF YAT.	39,647	12	11476.670	230,677	BANK-OF-AMERI	88,075	27	11385.893	1,147,937	YAPI KRE	1,458,070	14	11468.747	37,612
YAPI KREDİ YAT	37,612	12	11349.522	1,458,07	GARANTI BBVA	26,222	8	11189.407	373,840	BANK-OF-	1,147,937	11	11472.432	-88,075
HSBC YATIRIM	27,578	9	11591.131	177,028	MEKSA YATIRIM	4,578	1	11793.198	125,238	TEB YATI	799,515	7	11466.163	95,091
DENİZ YATIRIM	19,919	6	11101.511	463,023	QNB YATIRIM M	2,557	1	13423.123	249,283	AK YATIR	641,187	6	11467.297	-21
DiĞER	103,026	32		0	DiĞER	3,793	1		0	DiĞER	5,167,191	48		0

Kaynak: Matriks / Tacirler Yatırım

Pay Alım Satım ve Son İki Haftalık Yeni İş İlişkileri

Alıcı	Satıcı	Şirket	Türü	# lot	İşlem Fiyatı (TL)	İşlem sonrası sermaye içindeki payı
LKMNH		LKMNH	Geri Alım	30.000	20,89	3.06%
KRVGD		KRVGD	Geri Alım	200.000	2,08	1.43%
TKFEN		TKFEN	Geri Alım	180.000	64,06	3.49%
PCILT		PCILT	Geri Alım	10.000	17,40	2.12%
YGGYO		YGGYO	Geri Alım	6.101	65,75	3.45%
NTHOL		NTHOL	Geri Alım	10.600	43,78	6.53%
DAPGM		DAPGM	Geri Alım	100.000	7,91	0.08%
GEDIK		GEDIK	Geri Alım	1.362	7,84	2.41%

YENİ İŞ İLİŞKİLERİ (Son İki Hafta)

Tarih	Şirket	İş Tanımı	Toplam Sözleşme Tutarı (mn TL)	2023 Ciro (mn TL)	2023 Ciro (%)	Son 12 Ay Ciro (mn TL)	Son 12 ay Ciro (%)	Açıklama Tarihinden Bugüne Getiri (%)
28/01/2025	DCTTR	İnşaat malzemesi ve pamuk satışı	163.6	1,767.1	9.3%	3,285.5	5.0%	0.0%
	ONRYT	Sipariş alımı	26.9	589.3	4.6%	555.1	4.8%	0.0%
	OZATD	Sözleşme imzalanması	92.9	2,309.1	4.0%	2,177.0	4.3%	0.0%
	GESAN	Bakım ve onarım	74.0	10,450.7	0.7%	15,004.1	0.5%	3.3%
	EUPWR	Sipariş alımı	66.1	6,460.3	1.0%	9,255.5	0.7%	9.9%
24/01/2025	GESAN	Sözleşme imzalanması	231.9	10,450.7	2.2%	15,004.1	1.5%	6.1%
	TATGD	Sözleşme imzalanması	164.9	5,751.7	2.9%	6,449.2	2.6%	-2.5%
	SMRTG	Sözleşme imzalanması	32.2	8,093.3	0.4%	11,036.2	0.3%	7.2%
	KARSN	e-ATAK satışı	577.9	7,547.7	7.7%	9,545.1	6.1%	0.5%
23/01/2025	ALVES	Stok yönetim sistemi ve bakır tel satışı	225.6	3,035.7	7.4%	4,886.6	4.6%	-4.2%
	EUPWR	Sipariş alımı	104.0	6,460.3	1.6%	9,255.5	1.1%	16.1%
	ASELS	Sözleşme imzalanması	1,368.4	73,592.8	1.9%	107,635.9	1.3%	6.7%
22/01/2025	EFORC	Satış anlaşması imzalanması	92.6	5,964.8	1.6%	6,933.4	1.3%	-0.4%
	EKOS	Sipariş alımı	197.2	1,187.5	16.6%	1,518.6	13.0%	2.7%
21/01/2025	DCTTR	İnşaat malzemesi ve pamuk satışı	84.8	1,767.1	4.8%	3,285.5	2.6%	6.1%
20/01/2025	SNICA	Satış sözleşmesi imzalanması	157.0	2,215.1	7.1%	2,189.8	7.2%	-0.6%
	KARSN	Sözleşme imzalanması	395.2	7,547.7	5.2%	9,545.1	4.1%	-3.6%
	PRKME	Dekapaj işi için sözleşme imzalanması	440.0	397.5	110.7%	580.7	75.8%	-2.0%
16/01/2025	ONCSM	Sözleşme imzalanması	21.5	240.5	8.9%	359.4	6.0%	-3.6%
	CGCAM	Cam sipariş alımı	231.8	2,180.4	10.6%	2,675.9	8.7%	-13.0%
14/01/2025	ONCSM	Sözleşme imzalanması	274.2	240.5	114.0%	359.4	76.3%	-4.7%
	DCTTR	İnşaat malzemesi satışı	64.3	1,767.1	3.6%	3,285.5	2.0%	29.9%
	BRLSM	Sözleşme imzalanması	240.0	3,968.2	6.0%	4,332.7	5.5%	2.4%

FX Teknik Analiz

USD/TRY

GoÜ para birimleri genelinde dün değer kayıpları ön plana çıkarken, Türk lirası ise yatay bir seyir izleyerek üst sıralarda yer aldı ve pozitif ayrıştı. Gün içerisinde 35,76 üzerini test ederek rekor tazeleyen USDTRY paritesi, günü 35,7325 seviyesinden yatay kapattı. Türkiye 5 yıllık CDS primi ise 264,2 baz puandan 260,1 baz puana indi. Teknik göstergeler kurdaki kademeli yükseliş eğiliminin korunduğuna işaret ederken, kısa vade için 35 – 36 bandını ön plana çıkarmaya devam ediyor.



EUR/USD

EURUSD paritesindeki teknik görünüm, kısa vadeli yükseliş eğiliminin bir süre daha korunabileceğine ve yeniden 1,05 üzerinin hedef alınabileceğine işaret ediyor. Ancak bu noktada, gelecek döneme ilişkin aşağı yönlü risklerin korunduğunun ve mevcut yükselişi bir düzeltme olarak okuduğumuzun altını çizmek isteriz. Teknik göstergelerin ürettikleri sinyaller doğrultusunda paritedeki yükselişlerin satış fırsatı olarak sınırlı kalmaya devam edebileceğini değerlendiriyoruz. Paritede 1,0425, 1,0350 ve 1,03 seviyeleri destek, 1,0470, 1,05 ve 1,0530 seviyeleri direnç konumunda.



XAU/USD

Altının ons fiyatı günü %0,8 yükselişle 2.763,51\$ seviyesinden kapattı. Bugün sona erecek olan Fed toplantısından şahin sinyaller gelmesi durumunda haftanın geri kalanında tepki satışları etkili olabilir. Ancak, altında devam eden uzun vadeli yükseliş kanalı hareketi 2.650\$ üzerindeki hareketin korunması durumunda, düşüşlerin sınırlı kalmaya devam edebileceğinin sinyalini veriyor. Altında 2.730\$, 2.710\$ ve 2.693\$ seviyeleri kısa vadeli destek, 2.750\$, 2.770\$ ve 2.790\$ seviyeleri direnç konumunda bulunuyor.



XAG/USD

Dün 30\$ seviyesine kadar gerileyen gümüş, öğle saatlerinde doğru kayıplarını sildi ve günü %0,7 yükselişle 30,42\$ seviyesinden tamamladı. 31\$ yakınından geçen 100 günlük ortalama önemli direnç konumunda yer almaya devam ediyor. Aşağıda ise 30\$ seviyesinden geçen 200 günlük ortalama kısa vadeli önemli destek konumunda. Teknik göstergeler yakın vadede 30\$ - 31\$ bandında bir seyrin ön planda olabileceğine işaret ediyor. Gümüşte istikrarlı yükselişler için 100 günlük ortalamanın aşılması önem arz ediyor.



28/01/2025 TARİHLİ AÇIĞA SATIŞ İŞLEMLERİ

Hisse Kodu	Kapanış Fiyatı	Günlük Fark	İşlem Hacmi Bazında (mİnTL)			İşlem Adedi Bazında (mİn adet)		
			Açığa Satış Hacmi	Toplam İşlem Hacmi	Açığa Satış Payı (%)	Açığa Satış Adedi	Toplam İşlem Adedi	Açığa Satış Payı (%)
AEFES	164,30	-0,54%	140,0	709,1	19,7%	0,9	4,3	19,7%
AKBNK	67,10	1,67%	1.513,4	6.297,0	24,0%	22,7	94,4	24,1%
ALARK	88,80	0,40%	102,2	369,9	27,6%	1,2	4,2	27,6%
ARCLK	133,40	2,07%	113,2	517,3	21,9%	0,9	3,9	21,9%
ASELS	89,65	4,43%	889,0	4.543,1	19,6%	10,1	51,4	19,7%
ASTOR	126,80	-0,94%	129,5	1.229,2	10,5%	1,0	9,6	10,5%
BIMAS	522,50	3,36%	615,3	3.494,1	17,6%	1,2	6,8	17,7%
BRSAN	404,25	0,00%	19,2	119,2	16,1%	0,0	0,3	16,1%
COOLA	58,35	-0,93%	46,8	263,9	17,7%	0,8	4,5	17,7%
CIMSA	56,00	-0,88%	135,7	991,7	13,7%	2,4	17,6	13,7%
DOAS	191,90	0,73%	53,5	285,4	18,7%	0,3	1,5	18,7%
DOHOL	14,47	1,83%	66,8	477,6	14,0%	4,7	33,4	14,0%
EKGYO	15,19	5,63%	641,3	4.918,8	13,0%	43,6	334,0	13,1%
ENJSA	61,40	0,24%	46,1	222,8	20,7%	0,8	3,6	20,7%
ENKAI	48,70	-2,79%	194,8	1.001,2	19,5%	4,0	20,4	19,4%
EREGL	23,20	0,35%	505,9	3.706,8	13,6%	21,8	160,0	13,7%
FROTO	919,00	0,55%	238,1	819,6	29,1%	0,3	0,9	29,1%
GARAN	135,50	1,27%	733,3	3.061,5	24,0%	5,5	22,7	24,0%
GUBRF	269,00	-1,82%	58,5	684,2	8,5%	0,2	2,5	8,5%
HALKB	19,43	3,90%	140,3	997,0	14,1%	7,4	52,5	14,1%
HEKTS	3,76	0,53%	64,1	420,9	15,2%	17,2	112,5	15,3%
ISCTR	14,79	2,78%	888,1	6.961,2	12,8%	60,6	474,8	12,8%
KCHOL	173,80	-0,91%	1.321,0	6.876,9	19,2%	7,6	39,6	19,2%
KONTR	37,04	2,38%	256,1	1.224,6	20,9%	6,9	32,9	20,9%
KOZAL	23,66	-0,59%	325,1	1.921,0	16,9%	13,8	81,3	16,9%
KRDMD	27,08	2,19%	216,1	1.470,6	14,7%	8,1	54,8	14,7%
MAVI	71,90	2,42%	128,6	871,0	14,8%	1,8	12,3	14,8%
MGROS	554,50	1,00%	177,7	1.095,1	16,2%	0,3	2,0	16,2%
MIATK	38,08	-0,21%	45,2	292,6	15,5%	1,2	7,6	15,5%
ODAS	5,90	1,03%	59,2	565,5	10,5%	9,9	94,7	10,5%
OYAKC	25,88	-2,93%	180,8	854,7	21,2%	6,9	32,8	21,2%
PETKM	17,90	0,79%	169,7	931,4	18,2%	9,5	52,2	18,2%
PGSUS	233,30	0,91%	613,3	3.400,7	18,0%	2,7	14,7	18,1%
REEDR	13,51	-1,46%	27,1	246,9	11,0%	2,0	18,1	11,0%
SAHOL	103,00	0,98%	400,2	1.879,8	21,3%	3,9	18,3	21,3%
SASA	3,74	0,00%	359,7	1.559,6	23,1%	96,1	416,6	23,1%
SISE	39,80	3,48%	635,6	3.477,1	18,3%	16,2	88,5	18,4%
SOKM	38,44	0,47%	45,2	263,7	17,2%	1,2	6,9	17,2%
TAVHL	279,00	0,36%	85,4	536,5	15,9%	0,3	1,9	15,9%
TCELL	108,90	2,64%	341,3	2.402,1	14,2%	3,2	22,4	14,3%
THYAO	311,75	1,71%	2.104,6	11.678,3	18,0%	6,8	37,7	18,0%
TKFEN	64,00	0,71%	41,6	295,8	14,1%	0,7	4,6	14,1%
TOASO	215,90	3,30%	203,9	1.507,3	13,5%	1,0	7,1	13,6%
TTKOM	51,20	4,70%	277,5	1.917,2	14,5%	5,6	38,4	14,5%
TUPRS	140,20	-0,28%	1.029,0	3.150,1	32,7%	7,3	22,5	32,7%
ULKER	117,80	1,38%	295,6	1.173,0	25,2%	2,5	10,1	25,3%
VAKBN	26,70	2,14%	79,8	756,4	10,5%	3,0	28,7	10,6%
VESTL	64,05	0,31%	30,4	174,4	17,4%	0,5	2,7	17,4%
YKBNK	32,84	1,36%	1.262,5	6.214,2	20,3%	38,6	189,8	20,3%
ZOREN	4,13	0,49%	53,6	331,0	16,2%	12,9	79,9	16,2%
TOPLAM			18.100,8	99.159,1	18,3%	478,0	2.835,0	16,9%

Kaynak: Borsa İstanbul, Tacirler Yatırım Araştırma

BİST-100 endeksine dahil hisse senetleri için tahmini işlem aralıkları

	Son Fiyat	Destek 3	Destek 2	Destek 1	Pivot	Direnç 1	Direnç 2	Direnç 3
AEFES	164.30	160.07	161.63	162.97	164.53	165.87	167.43	168.77
AGHOL	309.00	302.75	305.50	307.25	310.00	311.75	314.50	316.25
AGROT	10.29	9.95	10.11	10.20	10.36	10.45	10.61	10.70
AKBNK	67.10	65.55	65.90	66.50	66.85	67.45	67.80	68.40
AKFYE	18.72	17.61	18.09	18.41	18.89	19.21	19.69	20.01
AKSA	11.00	10.74	10.82	10.91	10.99	11.08	11.16	11.25
AKSEN	41.26	39.73	40.47	40.87	41.61	42.01	42.75	43.15
ALARK	88.80	86.53	87.27	88.03	88.77	89.53	90.27	91.03
ALFAS	74.45	69.25	71.65	73.05	75.45	76.85	79.25	80.65
ALTNY	75.70	72.82	73.83	74.77	75.78	76.72	77.73	78.67
ANHYT	103.00	99.30	100.80	101.90	103.40	104.50	106.00	107.10
ANSGR	112.30	109.57	110.63	111.47	112.53	113.37	114.43	115.27
ARCLK	133.40	128.97	129.93	131.67	132.63	134.37	135.33	137.07
ARDYZ	37.92	36.94	37.28	37.60	37.94	38.26	38.60	38.92
ASELS	89.65	80.92	82.78	86.22	88.08	91.52	93.38	96.82
ASTOR	126.80	123.10	124.80	125.80	127.50	128.50	130.20	131.20
BERA	15.15	14.71	14.92	15.03	15.24	15.35	15.56	15.67
BIMAS	522.50	487.83	495.17	508.83	516.17	529.83	537.17	550.83
BRSAN	404.25	399.00	401.25	402.75	405.00	406.50	408.75	410.25
BRYAT	1850.00	1,819.33	1,834.67	1,842.33	1,857.67	1,865.33	1,880.67	1,888.33
BSOKE	13.18	12.41	12.78	12.98	13.35	13.55	13.92	14.12
BTCIM	4.51	4.36	4.44	4.47	4.55	4.58	4.66	4.69
CANTE	1.59	1.53	1.55	1.57	1.59	1.61	1.63	1.65
CCOLA	58.35	57.20	57.65	58.00	58.45	58.80	59.25	59.60
CIMSA	56.00	51.80	53.20	54.60	56.00	57.40	58.80	60.20
CLEBI	1894.00	1,835.33	1,854.67	1,874.33	1,893.67	1,913.33	1,932.67	1,952.33
CVKMD	329.00	304.58	309.67	319.33	324.42	334.08	339.17	348.83
CWENE	20.62	18.23	19.29	19.95	21.01	21.67	22.73	23.39
DOAS	191.90	187.83	189.17	190.53	191.87	193.23	194.57	195.93
DOHOL	14.47	13.84	13.96	14.22	14.34	14.60	14.72	14.98
ECILC	46.24	45.37	45.59	45.91	46.13	46.45	46.67	46.99
EGEEN	9420.00	9,206.67	9,303.33	9,361.67	9,458.33	9,516.67	9,613.33	9,671.67
EKGYO	15.19	13.62	13.94	14.56	14.88	15.50	15.82	16.44
ENERY	225.60	213.57	218.13	221.87	226.43	230.17	234.73	238.47
ENJSA	61.40	59.50	60.00	60.70	61.20	61.90	62.40	63.10
ENKAI	48.70	46.50	47.58	48.14	49.22	49.78	50.86	51.42
EREGL	23.20	22.72	22.88	23.04	23.20	23.36	23.52	23.68
EUPWR	37.88	35.29	35.83	36.85	37.39	38.41	38.95	39.97
FENER	49.94	45.59	47.37	48.65	50.43	51.71	53.49	54.77
FROTO	919.00	893.83	900.67	909.83	916.67	925.83	932.67	941.83
GARAN	135.50	130.77	131.83	133.67	134.73	136.57	137.63	139.47
GESAN	51.65	46.00	48.45	50.05	52.50	54.10	56.55	58.15
GOLTS	427.50	421.00	423.00	425.25	427.25	429.50	431.50	433.75
GUBRF	269.00	257.42	262.33	265.67	270.58	273.92	278.83	282.17
HALKB	19.43	17.85	18.20	18.81	19.16	19.77	20.12	20.73
HEKTS	3.76	3.66	3.69	3.72	3.75	3.78	3.81	3.84
IEYHO	10.58	10.07	10.31	10.45	10.69	10.83	11.07	11.21
ISCTR	14.79	14.19	14.32	14.55	14.68	14.91	15.04	15.27
ISMEN	45.74	44.61	45.03	45.39	45.81	46.17	46.59	46.95
KARSN	12.20	11.68	11.81	12.00	12.13	12.32	12.45	12.64

BİST-100 endeksine dahil hisse senetleri için tahmini işlem aralıkları

	Son Fiyat	Destek 3	Destek 2	Destek 1	Pivot	Direnç 1	Direnç 2	Direnç 3
KCAER	12.35	11.98	12.16	12.25	12.43	12.52	12.70	12.79
KCHOL	173.80	167.83	170.27	172.03	174.47	176.23	178.67	180.43
KLSE	34.78	33.64	33.90	34.34	34.60	35.04	35.30	35.74
KONTR	37.04	34.59	35.43	36.23	37.07	37.87	38.71	39.51
KONYA	6237.50	6,152.50	6,192.50	6,215.00	6,255.00	6,277.50	6,317.50	6,340.00
KOZAA	73.70	69.82	70.83	72.27	73.28	74.72	75.73	77.17
KOZAL	23.66	22.61	22.97	23.31	23.67	24.01	24.37	24.71
KRDMD	27.08	25.63	25.97	26.53	26.87	27.43	27.77	28.33
LIDER	152.90	145.23	147.97	150.43	153.17	155.63	158.37	160.83
MAGEN	23.50	22.34	22.70	23.10	23.46	23.86	24.22	24.62
MAVI	71.90	68.20	69.10	70.50	71.40	72.80	73.70	75.10
MGROS	554.50	535.33	540.17	547.33	552.17	559.33	564.17	571.33
MIATK	38.08	36.83	37.41	37.75	38.33	38.67	39.25	39.59
MPARK	391.25	373.67	378.08	384.67	389.08	395.67	400.08	406.67
NTHOL	44.12	42.25	43.01	43.57	44.33	44.89	45.65	46.21
ODAS	5.90	5.58	5.72	5.81	5.95	6.04	6.18	6.27
OTKAR	420.00	409.67	412.33	416.17	418.83	422.67	425.33	429.17
OYAKC	25.88	24.51	25.15	25.51	26.15	26.51	27.15	27.51
PASEU	33.32	28.83	30.27	31.79	33.23	34.75	36.19	37.71
PETKM	17.90	17.40	17.53	17.71	17.84	18.02	18.15	18.33
PGSUS	233.30	222.97	225.23	229.27	231.53	235.57	237.83	241.87
REEDR	13.51	13.05	13.27	13.39	13.61	13.73	13.95	14.07
SAHOL	103.00	99.00	100.20	101.60	102.80	104.20	105.40	106.80
SASA	3.74	3.65	3.68	3.71	3.74	3.77	3.80	3.83
SDTTR	204.80	200.43	202.27	203.53	205.37	206.63	208.47	209.73
SELEC	69.00	64.07	66.03	67.52	69.48	70.97	72.93	74.42
SISE	39.80	36.71	37.45	38.63	39.37	40.55	41.29	42.47
SKBNK	4.23	4.13	4.16	4.20	4.23	4.27	4.30	4.34
SMRTG	42.68	37.26	38.56	40.62	41.92	43.98	45.28	47.34
SOKM	38.44	37.64	37.88	38.16	38.40	38.68	38.92	39.20
TABGD	161.90	159.00	160.10	161.00	162.10	163.00	164.10	165.00
TAVHL	279.00	272.33	274.17	276.58	278.42	280.83	282.67	285.08
TCELL	108.90	101.10	102.70	105.80	107.40	110.50	112.10	115.20
THYAO	311.75	298.75	301.75	306.75	309.75	314.75	317.75	322.75
TKFEN	64.00	59.93	61.17	62.58	63.82	65.23	66.47	67.88
TMSN	114.50	112.20	113.10	113.80	114.70	115.40	116.30	117.00
TOASO	215.90	199.27	203.03	209.47	213.23	219.67	223.43	229.87
TSKB	13.65	13.21	13.31	13.48	13.58	13.75	13.85	14.02
TSPOR	1.15	1.09	1.11	1.13	1.15	1.17	1.19	1.21
TTKOM	51.20	46.57	47.49	49.35	50.27	52.13	53.05	54.91
TTRAK	681.50	674.50	677.50	679.50	682.50	684.50	687.50	689.50
TUKAS	6.48	6.29	6.37	6.42	6.50	6.55	6.63	6.68
TUPRS	140.20	136.53	137.87	139.03	140.37	141.53	142.87	144.03
TURSG	17.30	16.46	16.67	16.98	17.19	17.50	17.71	18.02
ULKER	117.80	112.20	113.40	115.60	116.80	119.00	120.20	122.40
VAKBN	26.70	25.35	25.67	26.19	26.51	27.03	27.35	27.87
VESTL	64.05	62.43	63.02	63.53	64.12	64.63	65.22	65.73
YEOTK	54.75	47.72	49.78	52.27	54.33	56.82	58.88	61.37
YKBNK	32.84	31.76	32.04	32.44	32.72	33.12	33.40	33.80
ZOREN	4.13	4.04	4.08	4.10	4.14	4.16	4.20	4.22

Dip Zirve Analizi (BİST-50 endeksine dahil hisse senetleri için)

Hisse Senedi	Son Fiyat (TL)	52 hafta		Yılbaşından beri		Dipten uzaklık		Zirveye yakınlık		Dipten uzaklık sıralaması		Zirveye yakınlık sıralaması	
		En düşük	En Yüksek	En düşük	En Yüksek	52 hafta	YBB	52 hafta	YBB	52 hafta	YBB	52 hafta	YBB
AEFES	164.30	134.96	304.75	160.60	191.60	%22	%2	%85	%17	24.00	13.00	9.00	3.00
AKBNK	67.10	36.42	70.75	62.25	69.90	%84	%8	%5	%4	43.00	32.00	41.00	31.00
ALARK	88.80	81.70	144.22	87.40	97.70	%9	%2	%62	%10	14.00	9.00	15.00	13.00
ARCLK	133.40	123.00	196.10	125.00	147.10	%8	%7	%47	%10	13.00	30.00	18.00	11.00
ASELS	89.65	49.84	89.95	72.20	89.95	%80	%24	%0	%0	40.00	49.00	49.00	45.00
ASTOR	126.80	65.15	134.05	113.00	130.60	%95	%12	%6	%3	45.00	42.00	39.00	35.00
BIMAS	522.50	335.65	620.95	500.50	543.00	%56	%4	%19	%4	36.00	24.00	31.00	33.00
BRSAN	404.25	348.25	784.00	401.75	445.50	%16	%1	%94	%10	18.00	3.00	5.00	12.00
CCOLA	58.35	42.94	83.82	55.40	62.90	%36	%5	%44	%8	29.00	27.00	20.00	21.00
CIMSA	56.00	28.50	57.40	44.62	57.40	%97	%26	%2	%2	46.00	50.00	47.00	38.00
DOAS	191.90	190.00	356.24	190.00	207.70	%1	%1	%86	%8	1.00	7.00	8.00	19.00
DOHOL	14.47	12.34	17.77	13.81	15.15	%17	%5	%23	%5	19.00	25.00	28.00	28.00
EKGYO	15.19	8.41	15.19	13.46	15.19	%81	%13	%0	%0	41.00	43.00	50.00	49.00
ENJSA	61.40	50.54	71.80	57.70	64.40	%21	%6	%17	%5	23.00	29.00	33.00	27.00
ENKAI	48.70	32.34	57.20	47.62	51.55	%51	%2	%17	%6	32.00	12.00	32.00	25.00
EREGL	23.20	18.88	30.13	22.56	24.94	%23	%3	%30	%8	25.00	19.00	25.00	22.00
FROTO	919.00	811.65	1231.50	895.50	967.00	%13	%3	%34	%5	17.00	16.00	23.00	26.00
GARAN	135.50	56.04	139.20	123.80	139.20	%142	%9	%3	%3	50.00	35.00	45.00	37.00
GUBRF	269.00	130.50	294.75	261.25	294.75	%106	%3	%10	%10	48.00	20.00	36.00	15.00
HALKB	19.43	12.87	20.24	16.15	19.50	%51	%20	%4	%0	33.00	48.00	43.00	44.00
HEKTS	3.76	3.34	8.43	3.71	4.30	%13	%1	%124	%14	16.00	8.00	3.00	6.00
ISCTR	14.79	9.55	17.77	13.40	14.90	%55	%10	%20	%1	35.00	37.00	30.00	42.00
KCHOL	173.80	154.65	270.75	172.70	188.70	%12	%1	%56	%9	15.00	4.00	17.00	18.00
KONTR	37.04	36.18	97.25	36.18	40.22	%2	%2	%163	%9	2.00	15.00	2.00	17.00
KOZAL	23.66	18.47	29.60	21.54	24.72	%28	%10	%25	%4	26.00	36.00	27.00	29.00
KRDMD	27.08	21.02	33.88	25.06	28.98	%29	%8	%25	%7	27.00	33.00	26.00	24.00
MAVI	71.90	66.79	137.00	70.00	89.95	%8	%3	%91	%25	12.00	18.00	6.00	1.00
MGROS	554.50	392.78	580.29	523.50	570.50	%41	%6	%5	%3	30.00	28.00	42.00	36.00
MIATK	38.08	36.32	84.40	37.92	44.18	%5	%0	%122	%16	7.00	1.00	4.00	4.00
ODAS	5.90	5.51	11.06	5.79	6.64	%7	%2	%87	%13	11.00	11.00	7.00	10.00
OYAKC	25.88	13.72	26.78	22.66	26.78	%89	%14	%3	%3	44.00	44.00	44.00	34.00
PETKM	17.90	17.12	26.20	17.49	19.59	%5	%2	%46	%9	6.00	14.00	19.00	16.00
PGSUS	233.30	152.43	260.00	208.00	233.80	%53	%12	%11	%0	34.00	41.00	35.00	47.00
REEDR	13.51	13.01	79.50	13.01	15.37	%4	%4	%488	%14	5.00	22.00	1.00	8.00
SAHOL	103.00	70.29	111.00	94.75	105.50	%47	%9	%8	%2	31.00	34.00	37.00	39.00
SASA	3.74	3.65	6.48	3.71	4.44	%2	%1	%73	%19	3.00	6.00	11.00	2.00
SISE	39.80	37.48	55.64	38.20	43.00	%6	%4	%40	%8	8.00	23.00	21.00	20.00
SOKM	38.44	37.18	70.95	37.80	42.24	%3	%2	%85	%10	4.00	10.00	10.00	14.00
TAVHL	279.00	135.10	294.75	266.00	290.25	%107	%5	%6	%4	49.00	26.00	40.00	32.00
TCELL	108.90	59.10	111.81	90.95	109.00	%84	%20	%3	%0	42.00	47.00	46.00	48.00
THYAO	311.75	257.50	332.00	278.75	312.75	%21	%12	%6	%0	22.00	40.00	38.00	46.00
TKFEN	64.00	38.14	84.30	61.75	74.25	%68	%4	%32	%16	38.00	21.00	24.00	5.00
TOASO	215.90	179.50	353.75	195.00	220.00	%20	%11	%64	%2	21.00	38.00	14.00	41.00
TTKOM	51.20	28.64	57.80	43.14	51.20	%79	%19	%13	%0	39.00	46.00	34.00	49.00
TUPRS	140.20	130.97	189.77	139.20	150.60	%7	%1	%35	%7	10.00	5.00	22.00	23.00
ULKER	117.80	90.25	188.70	109.30	122.90	%31	%8	%60	%4	28.00	31.00	16.00	30.00
VAKBN	26.70	13.18	26.84	22.84	26.84	%103	%17	%1	%1	47.00	45.00	48.00	43.00
VESTL	64.05	54.10	107.30	62.40	73.15	%18	%3	%68	%14	20.00	17.00	13.00	7.00
YKBNK	32.84	19.97	39.46	29.48	33.58	%64	%11	%20	%2	37.00	39.00	29.00	40.00
ZOREN	4.13	3.87	6.94	4.11	4.66	%7	%0	%68	%13	9.00	2.00	12.00	9.00

YBB: Yılbaşından bugüne

Künye

Tacirler Yatırım Araştırma ve İçerik Yönetimi

Serhan Yenigün

Müdür

serhan.yenigun@tacirler.com.tr

Ekin Çınar

Ekonomist

ekin.akbas@tacirler.com.tr

Oğuzhan Kaymak

Tüm hisse kapsamı ve içerik yönetimi

oguzhan.kaymak@tacirler.com.tr

Ata Uçak

Sağlık, iletişim, demir-çelik, ulaştırma, enerji

ata.ucak@tacirler.com.tr

Eren Bozdoğan

Otomotiv, beyaz eşya, savunma,
ilaç & sağlık, tekstil, madencilik, kimya

eren.bozdogan@tacirler.com.tr

Ali Berk Coşkuntuna

Gıda-içecek, perakende, çimento,
GYO, taahhüt

berk.coskuntuna@tacirler.com.tr

Özgür Kenan Tosun

Tekstil, elektronik perakende,
teknoloji, petrokimya, kağıt, mobilya

ozgur.tosun@tacirler.com.tr

Ömer Tarman

Veritabanı sorumlusu

omer.tarman@tacirler.com.tr

Yatırım Merkezlerimiz

Genel Müdürlük

Nispetiye Cad. B-3 Blok Kat: 9 Akmerkez Etiler - İSTANBUL
0 212 355 46 46

Adana	Cemal Paşa Mah. Gazipaşa Bul. Cemal Uğurlu Apt. Kat: 1 D: 4	(0 322) 457 77 55
Akatlar İrtibat Bürosu	Akat Mahallesi Meydan Caddesi B Blok No: 16 D: 8 (Eski No D: 10) Beşiktaş	(0 212) 355 46 46
Alsancak	Şehit Nevres Bulvarı Eczacıbaşı Apartmanı No: 7 Kat: 2 Daire: 5 Pasaport Alsancak - Konak	(0 232) 241 24 50
Ankara	Remzi Oğuz Arık Mah. Tunalı Hilmi Cad. Yaprak Apt. No: 94 Kat: 2 D: 9 Kavaklıdere Çankaya	(0 312) 435 18 36
Antalya	Şirinyalı Mah. İsmet Gökşen Cad. Özden Apt. No:82/6 Muratpaşa	(0 242) 248 45 20
Bakırköy	İstanbul Cad. Bakırköy İş Merkezi No: 6 Kat: 4 D: 14 Bakırköy	(0 212) 570 52 59
Bodrum	Konacık Mahallesi, Atatürk Bulvarı, Arbor-Abdullah Ünal Çabuk İş Merkezi No: 285/1-A6 Bodrum	(0 212) 355 46 46
Bursa	Konak Mah. Barış (120) Sokak , Ofis Artı Binası, Dış kapı No:3 Daire:33 Nilüfer-BURSA	(0 224) 225 64 10
Çankaya	Çankaya Mahallesi Cinnah Caddesi Cinnah Apartmanı No: 55 D: 7-8 Çankaya / ANKARA	(0 212) 355 46 46
Çukurambar	Kızılırmak Mah.Ufuk Üniversitesi Cad. Next Level Loft Ofis No: 4/65 Kat: 24 Söğütözü Çankaya	(0 312) 909 87 70
Denizli	Urhan İş Merkezi 2. Ticari Yol Daire 26 Kat: 6 Bayramyeri	(0 258) 265 87 85
Erenköy	Bağdat Cad. Çubukçu Apt. No: 333 Kat: 2 D: 4 Kadıköy	(0 216) 348 82 82
Gaziantep	İncilipinar Mah. Gazimuhtarpaşa Bul. Kepkepzade Park İş Merkezi B Blok No: 18 Kat: 1 D: 5	(0 342) 232 35 35
Girne	Ziya Rızki Cad. Şehit Necati Gürkaya Sok. Kat: 1 D: 1 Gime - KKTC	(0 392) 815 14 55-0533 889 15 51
İzmir	Kültür Mahallesi, Cumhuriyet Bulvarı No:137 Cumhuriyet Apt. K:5 D:12 Konak - İzmir	(0 232) 445 01 61
İzmit	Hürriyet Cad. Kaya İşhanı No: 39/5 İzmit	(0 262) 323 11 33
İzmit İrtibat Bürosu	Ömerağa Mah. Alemdar Cad. İ. Kolaylı Apt. No: 8 Kat: 2 İzmit	(0 262) 260 01 01
Karadeniz Ereğli	Bağlık Mahallesi Karanfil Sokak No:16/A Karadeniz Ereğli - Zonguldak	(0 372) 316 40 50
Karşıyaka	Yalı Mahallesi Ahmet Kemal Baysak Bulvarı No:42 D:11	(0 232) 241 19 24
Kartal	Üsküdar Cad. Cevat Kayacan Apt. No: 26 Kat: 4 D: 8 Kartal	(0 216) 306 22 71-306 22 06
Kayseri	Hunat Mah. Nuh Mehmet Baldöktü Sok. Gürcüoğlu Plaza No: 5 K: 3 D: 11 Melikgazi	(0 352) 221 08 68-222 82 51
Marmaris İrtibat Bürosu	Kemeraltı Mah. Orgeneral Mustafa Muğlalı Cad. Güven Apt. No: 22 D: 2 Marmaris	(0 252) 321 08 00
Merkez Şube	Akat Mahallesi Meydan Caddesi B Blok No: 16 D: 7 (Eski No D: 9) Beşiktaş	(0 212) 355 46 46
Mersin	İnönü Mah. 1401 Sok. No:32 Pozcu Evo Kat:2 No:10-11 Yenişehir Mersin	(0 324) 238 11 89
Trabzon İrtibat Bürosu	Kemer kaya Mahallesi Halkevi Cad. Mandıralı İş Merkezi No: 4 Daire: 4 Ortahisar	(0 462) 432 24 50

Uyarı Notu

Bu raporda yer alan yatırım bilgi, yorum ve tavsiyeleri, yorum ve tavsiyede bulunanların kişisel görüşlerine dayanmakta olup finansal bilgi ve genel yatırım tavsiyesi kapsamında hazırlanmıştır ve hiçbir şekilde yatırım danışmanlığı kapsamında değildir. Yatırım danışmanlığı hizmeti; yetkili kuruluşlar tarafından kişilerin risk ve getiri tercihleri dikkate alınarak kişiye özel sunulmaktadır. Burada yer alan yorum ve tavsiyeler ise genel niteliktedir. Bu tavsiyeler, mali durumunuz ile risk ve getiri tercihlerinize uygun olmayabilir. Bu nedenle, sadece burada yer alan bilgilere dayanarak yatırım kararı verilmesi beklentilerinize uygun sonuçlar doğurmayabilir.

Yatırım Danışmanlığı hizmeti talep edilmesi halinde; yatırımcının Tacirler Yatırım Menkul Değerler A.Ş. ile Yatırım Danışmanlığı sözleşmesi imzalamış olması, Yerindelik Testi'ni tamamlamış ve risk grubunun belirlemiş olması zorunludur.

Bu raporda yer alan her türlü bilgi, yorum ve tavsiye uygunluk testi ile tespit edilecek risk grubunuz ve getiri beklentiniz ile uyumlu olmayabilir. Dolayısıyla, uygunluk testi neticesinde risk grubunuz tespit edilmeden sadece burada yer alan bilgilere dayanılarak yatırım kararı verilmesi amaç, bilgi ve tecrübenize uygun sonuçlar doğurmayabilir.

Bu rapor herhangi bir sürede belirli bir getirinin sağlanacağına dair bir taahhüt içermemekte olup, zaman içerisinde piyasa koşullarında meydana gelen değişiklikler nedeniyle yorum ve tavsiyelerde değişiklikler söz konusu olabilir. Bu raporda bahsedilen yatırım araçlarının fiyatları ve değerleri yatırımcıların menfaatlerine aykırı olarak hareket edebilir ve netice itibarıyla yatırımcılar anaparalarını kaybetme riski ile karşı karşıya kalabilirler. Bu raporda yer alan geçmiş performans verileri gelecekte elde edilecek sonuçların bir garantisi olarak kabul edilemez.

Bu raporda yer alan tüm bilgiler ve görüşler yatırımcıları bilgilendirmek amacıyla, Tacirler Yatırım Menkul Değerler A.Ş. tarafından güncel ve güvenilir kaynaklardan temin edilmiş olmakla beraber, Tacirler Yatırım Menkul Değerler A.Ş. söz konusu bilgilerin doğru ve tam olduğunu taahhüt etmemektedir. Raporlardaki yorumlardan, bilgilerin tam veya doğru olmaması ve/veya güncellenme nedeniyle doğabilecek maddi ve manevi zararlardan Tacirler Yatırım Menkul Değerler A.Ş. ve çalışanları sorumlu tutulamaz.

Bu rapor, sadece gönderildiği kişilerin kullanımı içindir. Bu raporun tümü veya bir kısmı Tacirler Yatırım Menkul Değerler A.Ş.'nin yazılı izni olmadan çoğaltılamaz, yayınlanamaz veya üçüncü kişilere gösterilemez, ticari amaçla kullanılamaz. Aksi halde, Tacirler Yatırım Menkul Değerler A.Ş. uğramış olduğu bütün zarar ve ziyanı talep etme hakkını saklı tutar.