

Güne Başlarken

Günaydın. Küresel piyasalarda Çinli yapay zeka asistanı "DeepSeek" depremi yaşanıyor. ABD merkezli Open AI tarafından geliştirilen ChatGPT'nin tahtını sallayan DeepSeek, Apple Store'da zirveye yerleşirken ABD'nin ve çip üreticisi NVidia'nın bu alandaki liderliğine ilişkin şüpheler de artıyor. Bu gelişme, ABD'de teknoloji şirketlerinin son iki yılın en zayıf bilançolarını açıklaması beklenen bir döneme denk gelmesi ile de dikkat çekiyor. Bu gelişmelerle, ABD ve Avrupa borsaları zayıf, Asya'da ise Japonya dışında borsalar alıcılı. İçeride, Moody's'in Cuma akşamı bir not değişikliğine gitmemesinin hayal kırıklığı ile haftaya başlıyoruz. Moody's, yatırım yapılabilir ülke statüsünün 4 kademe altında olan kredi notumuzu ve pozitif olan not görünümünü değiştirmezken; dezenflasyon, mali istikrar, Liralaşma, büyümede iyileşme gibi konulara vurgu yapan bir değerlendirme notu yayımladı. BIST'in bu gelişmelerle haftaya zayıf bir başlangıç yapmasını, 10 bin üzerinde tutunma çabasının devam edeceğini düşünüyoruz. Günün ajandasında içeride reel sektör güveni ve kapasite kullanımı, dışarıda ABD konut sektör verileri öne çıkıyor. Haftanın devamında Fed ve ECB kararları ile büyüme ve enflasyon verileri takip edilecek. Türkiye 5 yıl vadeli CDS primleri ise güne 259 baz puandan başlıyor.

Ekonomik Takvim

- 10:00 | **Türkiye** | Kapasite Kullanım Oranı (Ocak) |
- 18:00 | **ABD** | Yeni Konut Satışları (Aralık) |

PIYASALAR

Yurtiçi	Kapanış	1 gün (%)	1 hafta (%)
BIST 100	10.104,85	-0,08	1,27
BIST 30	11.177,66	-0,20	1,50
BIST 50	8.955,06	-0,14	1,42
BIST Tüm	11.730,99	0,00	1,24
BIST Banka	15.345,19	-1,36	1,09
BIST Ulaştırma	36.892,40	-0,14	2,13
BIST Sınai	13.025,70	0,42	0,58

Yurtdışı Endeksler

Son	1 gün (%)	1 hafta (%)	
Nasdaq	19.954,30	-0,5%	1,7%
Dax	21.394,93	-0,1%	1,9%
Cac 40	7.927,62	0,4%	2,5%
FTSE 100	8.502,35	-0,7%	0,3%

Hazine Tahvilleri

Son	Günlük D. (%)	YBB D. (%)	
TR 10 Yıllık Tahvil	23,20	-2,04	-8,09
GER 10 Yıllık Tahvil	2,58	1,22	8,99
ABD 10 Yıllık Tahvil	4,59	-0,86	0,39
ITA 10 Yıllık Tahvil	3,68	1,04	4,16
FR 10 Yıllık Tahvil	3,32	0,64	3,95
UK 10 Yıllık Tahvil	4,61	-0,56	

Döviz

Son	Günlük D. (%)	YBB D. (%)	
USDTRY	35,70	0,10	0,90
EURTRY	37,39	-0,24	1,94
GBPTRY	44,44	-0,35	0,39
BRENT (\$)	76,89	-0,85	2,94
XAUUSD (\$)	2754,28	-0,61	4,99
XAGUSD (\$)	30,27	-1,25	4,75
COPPER (\$)	4,27	-0,64	6,88
XPTUSD (\$)	944,48	-0,87	

GÜNLÜK TEKNİK ANALİZ BAZLI HİSSE ÖNERİLERİ

Hisse	ALIM Aralığı	SATIM Aralığı (TP)	Zarar KES (SL)
THYAO	308.00 - 311.00	315.50 - 321.00	305.50
MGROS	557.50 - 563.50	571.50 - 581.50	553.00
GESAN	48.55 - 49.00	49.75 - 50.60	48.15
ECILC	47.45 - 48.00	48.60 - 49.45	47.00

HAFTALIK TEKNİK ANALİZ BAZLI HİSSE ÖNERİLERİ

Hisse	ALIM Aralığı	SATIM Aralığı (TP)	Zarar KES (SL)
KRDMD	26.86 - 27.22	28.04 - 29.00	26.36
ULKER	120.00 - 121.80	125.40 - 129.70	118.00
TTKOM	49.45 - 50.15	51.65 - 53.40	48.55
ENKAI	50.70 - 51.40	53.00 - 54.75	49.80

Global Piyasalarda Öne Çıkanlar

Haftanın son işlem gününde global piyasalarda ocak öncü PMI verileri takip edildi. Euro Bölgesi ve Almanya'da verilerin beklentilerin üzerinde gerçekleşmesinin ardından EURUSD paritesi kazançlarını 1,05 üzerine doğru genişletti. ABD'de ise imalat PMI beklentinin üzerinde gelerek haziran ayından bu yana ilk kez 50 eşik değerine yükselirken, hizmet ve bileşik PMI verileri ise gerileyerek beklentilerin altında kaldı. ABD'de hizmet PMI verisinin 56,8'den 52,8'e inmesinin ardından 107,20'li seviyelere kadar gerileyen dolar endeksi, günü %0,6 kayıpla 107,44 seviyesinden tamamladı. Yeni haftaya ise Çin'den gelen ocak PMI verileri ile başlıyoruz. Çin'de imalat PMI ocak ayında 50,1'den 49,1'e gerileyerek eylül ayından bu yana ilk kez eşik değerine altına inerken, hizmet PMI ise 52,2'den 50,2'ye geriledi. Verilerin ardından bu sabah Hong Kong Hang Seng endeksi %1 ve Çin CSI 300 endeksi %0,1 primle işlem görüyor. Bugünün yurt dışı ajandasında Almanya ocak ayı İFO İş Güveni Endeksi (TSİ 12:00), ABD Chicago Fed Ulusal Aktivite Endeksi (TSİ 16:30), ABD aralık ayı yeni konut satışları (TSİ 18:00) ve ABD ocak ayı Dallas Fed İmalat Endeksi (TSİ 18:30) verileri yer alıyor.

Küresel Borsalar:

ABD borsaları, haftanın son işlem gününü düşüşle kapattı. Kapanışta Dow Jones endeksi 140 puanın üzerinde değer kaybetti ve %0,32 azalarak 44,424,25 puana geriledi. S&P 500 endeksi %0,29 düşüşle 6.101,22 puana ve Nasdaq endeksi %0,50 kayıpla 19.954,30 puana indi.

Avrupa borsaları ise cuma günü kapanışta karışık bir seyir izledi. Kapanışta gösterge endeks Stoxx Europe 600 %0,05'lik sınırlı bir düşüşle 530,07 puana, Almanya'da DAX 40 endeksi %0,08 gerileyerek 21.394,93 puana ve İngiltere'de FTSE 100 endeksi %0,73 kayıpla 8.502,35 puana indi. Öte yandan Fransa'da CAC 40 endeksi %0,44 değer kazanarak 7.927,62 puana ve İtalya'da FTSE MIB 30 endeksi %0,24 yükselişle 36.200,72 puana çıktı.

Bu sabah saatlerinde Asya piyasalarında Japonya Nikkei endeksi %0,3 düşüşle seyrederken, Hong Kong Hang Seng endeksi %1 ve Çin CSI 300 endeksi %0,1 primle işlem görüyor. ABD ve Avrupa endeks vadelerinde ise satış ağırlıklı bir resim ön planda. Çin'de yarın başlayan yeni yıl tatilleri nedeniyle Çin piyasaları haftanın geri kalanında kapalı olacak.

Tahvil Piyasaları:

Haftanın son işlem gününde ABD tahvilleri yükselirken, getirilerde sınırlı bir gerileme izlendi. ABD 10 yıllık tahvil faizi cuma günü 2,2 baz puan gerileyerek %4,6214 seviyesinden kapanırken, 5 yıllık tahvil faizi ise 2,5 baz puan düşüşle %4,4260 seviyesine indi. 2 yıllık tahvilin getirisi ise 2,5 baz puana yakın gerileyerek %2,2655 seviyesinden günü tamamladı.

Almanya 10 yıllık tahvil faizi cuma gününü 2 baz puana yakın artışla %2,5690 seviyesinden tamamlarken, İtalya 10 yıllık tahvil faizi ise 1 baz puan artarak %3,6560 seviyesine çıktı. Fransa'da ise 10 yıllık tahvilin getirisi yarım baz puana yakın sınırlı bir düşüşle %3,30 seviyesinden günü tamamladı.

Para Piyasaları:

ABD'de ocak ayına ilişkin açıklanan öncü imalat PMI endeksi beklentini üzerinde gelirken, hizmet ve bileşik PMI verilerinin beklenti altında kalmasının ardından dolar endeksi 107,20'li seviyelere kadar geriledi. Endeks, haftanın son işlem gününü %0,6 kayıpla 107,44 seviyesinden tamamladı.

Euro Bölgesi ve Almanya'da beklentilerin üzerinde gelen ocak ayı imalat ve hizmet PMI verilerinin ardından cuma günü sabah saatlerinde yükselişini 1,0515 seviyesine taşıyan EURUSD paritesi, günü %0,8 primle 1,0497 seviyesinden tamamladı.

Japonya Merkez Bankası'nın cuma günü faiz artırımının ardından sabah saatlerinde 155 seviyesi altına kadar gerileyen USDJPY paritesi, gün boyunca dalgalı bir seyir izledi ve günü yataya yakın sınırlı bir kayıpla 156 seviyesinden kapattı.

Emtia Piyasaları:

Dolar endeksi ve ABD tahvil faizlerinde izlenen geri çekilme ile birlikte haftanın son işlem gününde 2.86\$ üzerini test eden ons altın, günü %0,6 primle 2.770,58\$ seviyesinden kapattı. Gümüş fiyatları %0,4 yükselerek 30,5850\$ seviyesinden günü tamamlarken, altın / gümüş rasyosu ise 90,46 seviyesinden 90,59 seviyesine çıktı.

ABD Başkanı Trump'ın petrol arzını artırmaya yönelik politika mesajlarının ardından geçtiğimiz hafta boyunca satış baskılarına maruz kalan petrol fiyatlarında cuma günü baskının durulduğu izlendi. Brent petrol günü %0,3 yükselişle varil başına 78,50\$ seviyesinden tamamlarken, ham petrol ise %0,1'lik sınırlı bir artışla varil başına 74,66\$ seviyesinden kapandı.

Ekonomi ve Politika Haberleri

Moody's, Türkiye'nin kredi notunu güncellemedi

Kredi derecelendirme kuruluşu Moody's, 24 Ocak Cuma günü yapılması beklenen değerlendirmesinde Türkiye kredi notuna ilişkin değerlendirmede bulunmazken, genellikle ara dönemlerde yayınlanan periyodik gözden geçirme notu yayınladı. Piyasadaki medyan beklenti, Moody's'in Türkiye'nin kredi notunu bir kademe artırması ve "pozitif" olan not görünümünü ise "durağan"a revize etmesi yönündeydi. Kredi derecelendirme kuruluşlarının açıkladıkları kredi notu gözden geçirme takvimleri referans niteliğinde olup, o tarihlerde gözden geçirme yapılmadığı zamanlar olabiliyor. Ancak periyodik gözden geçirme notlarının genelde not güncelleme tarihlerinde değil, ara dönemlerde yayımlanması nedeniyle Moody's'in cuma günü aksiyonu sürpriz olarak algılandı. Açıklanan periyodik gözden geçirmede Türkiye'nin kredi notunun; makro ekonomik istikrarı yeniden sağlayan politikaların, enflasyonu istikrarlı şekilde azaltma adımlarının, de-dolarizasyonun ve büyümenin yeniden dengelenmesinin devamı halinde yükseltilebileceği kaydedildi. Tüketici fiyatlarında bazı hizmet sektörlerinde fiyat artışının yüksek kaldığının altı çizilen raporda, enflasyondaki düşüşün 2025'te de devam etmesinin beklendiği ve yıl sonunda %30'lu seviyelerin öngörüldüğü vurgulandı. Moody's ayrıca, Türkiye'nin not görünümünün pozitif olduğu ortamda bir not indiriminin muhtemel olmadığını ifade ederken; dezenflasyon, cari açık ve de-dolarizasyondaki olumlu gidişatın duraksaması veya bu gelişmelerin enflasyondaki yapışkanlığın önüne geçecek yapısal reformlarla desteklenmemesi durumunda not görünümünün "durağan"a revize edilebileceği belirtti.

- Moody's'in ardından gözler bu hafta, 31 Ocak Cuma günü gelmesi beklenen Fitch Türkiye kredi notu değerlendirmesine çevrilecek. Fitch, en son 6 Eylül 2024 tarihinde Türkiye'nin kredi notunu "B+"dan "BB-"ye yükseltirken, görünümü ise "pozitif"ten "durağan"a çekmişti. 31 Ocak Cuma günü gelmesi beklenen değerlendirmede ise Fitch'in Türkiye'nin kredi notunda ve not görünümünde değişikliğe gitmesini beklemiyoruz.
- Halihazırda S&P ve Fitch Türkiye'yi yatırım yapılabilir seviyenin 3 kademe, Moody's ise 4 kademe altında değerlendiriyor. S&P ve Fitch son değerlendirmelerinde görünümü "durağan" olarak belirlerken, Moody's ise görünümü "pozitif" te tutmaya devam ediyor.

Saat 10:00'da ocak ayı reel kesim güven endeksi ve kapasite kullanım oranı açıklanacak

Bu hafta açıklanacak olan ocak ayı reel kesim güven endeksi (RKGE), kapasite kullanım oranı (KKO) ve ekonomik güven endeksi verileri ile birlikte 2025 yılına ilişkin ilk aktivite sinyallerini derlemeye devam edeceğiz. Yıllık büyümenin 2025 yılının ikinci çeyreğine kadar görece yavaş seyretmesini, ikinci çeyrek ve sonrasında ise bir miktar ivme kazanmasını bekliyoruz. Bu gelişmeler ışığında, tahminlerimiz üzerindeki aşağı yönlü riskleri gözetmekle birlikte, GSYİH büyümesinin 2024 yılını %2,9 seviyesinde tamamlamasını ve 2025 yıl sonunda %2,6 düzeyinde oluşmasını bekliyoruz. En son aralık ayına ilişkin açıklanan RKGE ve KKO verilerini hatırlayacak olursak: Arındırılmamış reel kesim güven endeksi (RKGE) aralık ayında 100,4 seviyesinden 99,1 seviyesine inerken, eylülde bu yana ilk defa 100 eşik değer altına gerileyerek anketin kapsadığı reel kesim temsilcilerinin ekonomik faaliyetlere ilişkin güveninin azaldığı bir görünümü işaret etti. Mevsim etkilerinden arındırılmış endeks seviyesi ise 103,4 seviyesinden 102,7 seviyesine indi. Diğer yandan kapasite kullanım oranı (KKO) aralık ayında %76,10 seviyesinden %76,5,8 seviyesine inerken, mevsimsel etkilerden arındırılmış KKO ise %75,6 seviyesinde sabit kaldı.

Hazine, ocak ayı iç borçlanma programını tamamladı

Hazine ve Maliye Bakanlığı cuma günü düzenlediği 1 yıl vadeli altın tahvili doğrudan satışında 21 milyar TL, 1 yıl vadeli altına dayalı kira sertifikası doğrudan satışında ise 66,7 milyar TL olmak üzere piyasalardan toplam 87,7 milyar TL borçlandı. Böylelikle ocak ayı iç borçlanmasını tamamlayan Hazine bu ay içerisinde toplam 315 milyar TL borçlanarak 293,8 milyar TL olan projeksiyonun üzerinde bir iç borçlanma gerçekleştirmiş oldu. Hazine ve Maliye Bakanlığı'nı bir sonraki Şubat – Nisan 2025 dönemi iç borçlanma programı 31 ocak Cuma günü 17:00'de açıklanacak. Ocak – Mart 2025 dönemi iç borçlanma stratejisine göre Hazine, şubat ayında 97,7 milyar TL tutarında itfasi karşılığında iç piyasalardan toplamda 166,4 milyar TL'lik iç borçlanma gerçekleştirmeyi planlıyor.

Şirket ve Sektör Haberleri

AEFES: JCR Eurasia Rating, ara dönem gözden geçirmesi sonucunda, Anadolu Efes'in Uzun Vadeli Ulusal Kurum Kredi Rating Notu'nu en yüksek seviyede "AAA (tr)", Kısa Vadeli Ulusal Kurum Kredi Rating Notu'nu ise "J1+ (tr)" olarak teyit ettiğini ve görünümünü "durağan" olarak belirlediğini bildirdi. Ayrıca, JCR Eurasia Rating, şirketin Uzun Vadeli, Yabancı ve Yerel Para Cinsinden Uluslararası Kurum Kredi Rating Notlarını "BB+" olarak teyit ettiğini, ancak not görünümünü "negatif" olarak revize ettiğini bildirdi.

AYDEM: Aydem Yenilenebilir Enerji, Göksaş HES için hibrit kurulum onayı aldı. Tesis tamamlandığında GÖKTAŞ HES'in kurulu gücü 275,6 MWm'den 283,1 MWm'e çıkacak. Ek olarak şirket, aralık ayı elektrik üretimi verilerini paylaştı, buna göre aralık ayında bir önceki yılın aynı ayına göre %33 azalışla 147 GWh, 2024 yılı genelinde ise 2023 yılının %9 altında 2.156 GWh elektrik üretimi gerçekleşti.

AYGAZ: Aygaz, sermayesinde %27,5 oranında pay sahibi olduğu iştiraki Sendeo Dağıtım Hizmetleri A.Ş.'nin sermayesinin 700 milyon TL'ye yükseltilmesi amacıyla yapılacak sermaye artırımına iştirak edilmesine ve Aygaz'ın payına isabet eden 110 milyon TL'lik rüçhan hakkının kullanılmasına, tutarın tamamının 28 Şubat 2025'e kadar nakden ödenmesine karar verildiğini açıkladı. Ek olarak Aygaz, 4Ç24 finansal sonuçlarını 17 Şubat tarihinde açıklayacağını duyurdu.

CWENE: CW Enerji, 19 Ağustos 2024 tarihinde 27 milyon USD büyüklüğünde olan, imzaladığı sözleşmenin müşterinin söz konusu projeye ilişkin yatırım kararını ertelemesi neticesinde feshedildiğini duyurdu.

KARSN: Karsan Otomotiv, Regione Campania ve ACaMIR arasında 42 adet e-ATAK satışı için yaklaşık 15.5 milyon EUR bedelli bir sözleşme imzalandığını duyurdu. Araçların teslimatının 2025 yılında gerçekleştirilmesi planlanmaktadır.

KCHOL: Koç Holding, Fenerbahçe-Kalamış Yat Limanı'nın işletme hakkının verilmesine ilişkin sözleşmenin ihale şartnamesine uygun olarak Kalamış A.Ş. tarafından imzalanmasına karar verildiğini ve 504 milyon dolar ödeneceğini açıkladı. Bu kapsamda Tek-Art'ın sermayesinin 361,5 milyon TL'ye yükseltilmesine karar verildiği ve Koç Holding tarafından söz konusu sermaye artırımına iştirak edilmesine karar verildiğini, sermaye artırımının sonucunda KCHOL'ün Tek-Art sermayesindeki payının %75,3'e ulaşacağını açıkladı. Ek olarak Koç Holding, 4Ç24 finansal sonuçlarını 18 Şubat tarihinde açıklayacağını duyurdu.

Yükselenler	Kapanış	Günlük (%)	Haftalık (%)
Reeder Teknoloji	14,20	5,97	7,01
Çimsa	55,50	4,52	9,04
Girisim Elektrik Sanayi	48,70	3,84	5,50
Astor Enerji	128,00	3,31	4,07
Aksa	11,00	3,29	-0,63

Düşenler	Kapanış	Günlük (%)	Haftalık (%)
Ard Grup Bilişim Tekn	39,10	-2,59	2,68
Akbank	66,45	-2,49	0,68
Ford Otosan	932,50	-2,46	1,14
Batı Çimento	4,56	-2,36	11,76
Karsan Otomotiv	12,14	-2,18	0,58

BIST 100 Para Girişi	Para Girişi (mnTL)	P.D. Oranı (%)
EREGL	264,22	0,25%
ASTOR	162,65	0,16%
THYAO	124,78	0,13%
TCELL	85,01	0,11%
AEFES	80,64	0,10%

BIST 100 Para Çıkışı	Para Çıkışı (mnTL)	P.D. Oranı (%)
AKBNK	-355,91	0,32%
KCHOL	-151,71	0,32%
YKBNK	-133,71	0,16%
FROTO	-104,52	0,11%
MAVI	-94,24	0,08%

Şirket ve Sektör Haberleri

TKFEN: Tekfen Holding, ortalama 63,50 TL fiyattan 140 bin adet payın geri alındığını duyurdu. İşlem sonucunda, sahip olunan payların şirket sermayesine oranı %3,39'a yükseldi.

TURSG: Şirket, bağımsız denetimden geçmemiş 2024 yılı toplam brüt prim üretiminin 101,4 TL'ye ulaşarak bir önceki yılın aynı dönemine göre %70 oranında artış gösterdiğini (geçen yıl aynı dönem 59,5 milyar TL) bildirdi.

YATAS: Yataş, kendi enerji ihtiyacını karşılamak üzere GES yatırımı yapılmasına karar verildiğini, bu kapsamda, Ankara ve Kayseri lokasyonlarındaki fabrikaların çatılarına kurulum yapılacağını açıkladı.

Model Portföy

Şirket Adı	Hisse Kodu	Son Fiyat (TL)	12A Hedef Fiyat (TL)	Güncel Getiri (%)	Getiri Potansiyeli (%)	Ekleme Tarihi
Migros	MGROS	₺559,50	₺705,00	214%	26%	06-Haz-23
Türk Hava Yolları	THYAO	₺309,00	₺428,00	88%	39%	06-Haz-23
Tupras	TUPRS	₺143,20	₺208,10	135%	45%	06-Haz-23
Coca Cola	CCOLA	₺59,90	₺84,00	65%	40%	27-Kas-23
Teknosa	TKNSA	₺27,78	₺48,00	-19%	73%	12-Ara-24
Mavi Giyim	MAVI	₺73,10	₺147,00	-27%	101%	27-Ağu-24
Ford Otosan	FROTO	₺932,50	₺1.412,00	5%	51%	28-Ağu-24
İşbank (C)	ISCTR	₺14,50	₺19,80	13%	37%	24-Ara-24
Yapı Kredi	YKBNK	₺32,46	₺42,80	15%	32%	24-Ara-24
Tav Havalimanları	TAVHL	₺285,25	₺396,00	1%	39%	24-Ara-24
Turkcell	TCELL	₺106,40	₺156,30	17%	47%	24-Ara-24

Kuruluşundan Bugüne MP Getirisi (%)

164%

Kuruluşundan Bugüne BIST 100 Endeks Getirisi (%)

88%

Kuruluşundan Bugüne MP / BIST 100 Göreceli Getiri (%)

41%

Son 1 yıl MP Getirisi (%)

20%

Son 1 yıl BIST 100 Endeks Getirisi (%)

21%

Son 1 yıl MP / BIST 100 Göreceli Getiri (%)

-1%

2025 Yılı MP Getirisi (%)

-1%

2025 Yılı BIST 100 Endeks Getirisi (%)

3%

2025 Yılı MP / BIST 100 Göreceli Getiri (%)

-3%

*MP: Tacirler Model Portföy

Model Portföy Ağırlık

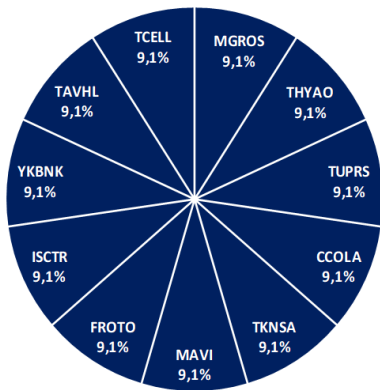

Model Portföy / BIST 100 Performans

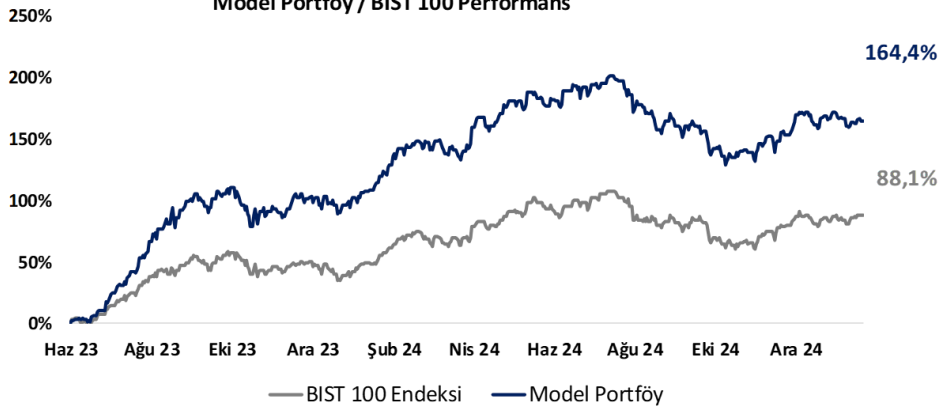

BIST 100 Teknik Analiz



Vade	Üssel H.O.	H.O. Kesişim	Trend Yönü	Trendin Gücü	En son	5 gün önce	20 gün önce
Kısa	5 günlük	5-22	Yukarı	Kuvvetlenen yükseliş	10,061	9,873	9,962
Orta	22 günlük	22-50	Yukarı	Kuvvetlenen yükseliş	9,944	9,869	9,858
Uzun	50 günlük	50-200	Yukarı	Kuvvetlenen yükseliş	9,819	9,762	9,703

BIST-100	Destek 3	Destek 2	Destek 1	Kapanış	Pivot	Direnç 1	Direnç 2	Direnç 3
	9,750	9,850	10,000	10,105	10,101	10,160	10,270	10,300

İndikatör Yorum

Momentum (trendin ivmesini gösterir): 100 eşik değeri üzerinde. Pozitif.

MACD (orta vadeli trend göstergesi): MACD (26,12) Ekim ayından bu yana ilk kez alım sinyali üretti. Pozitif.

RSI (trendin gücünü gösterir): RSI yönünü yukarı çevirdi. Pozitif.

Hareketli Ortalamalar: BIST 100 endeksi yeniden tüm üssel ortalamaları üzerinde. Pozitif.

VIOP 30 Teknik Analiz

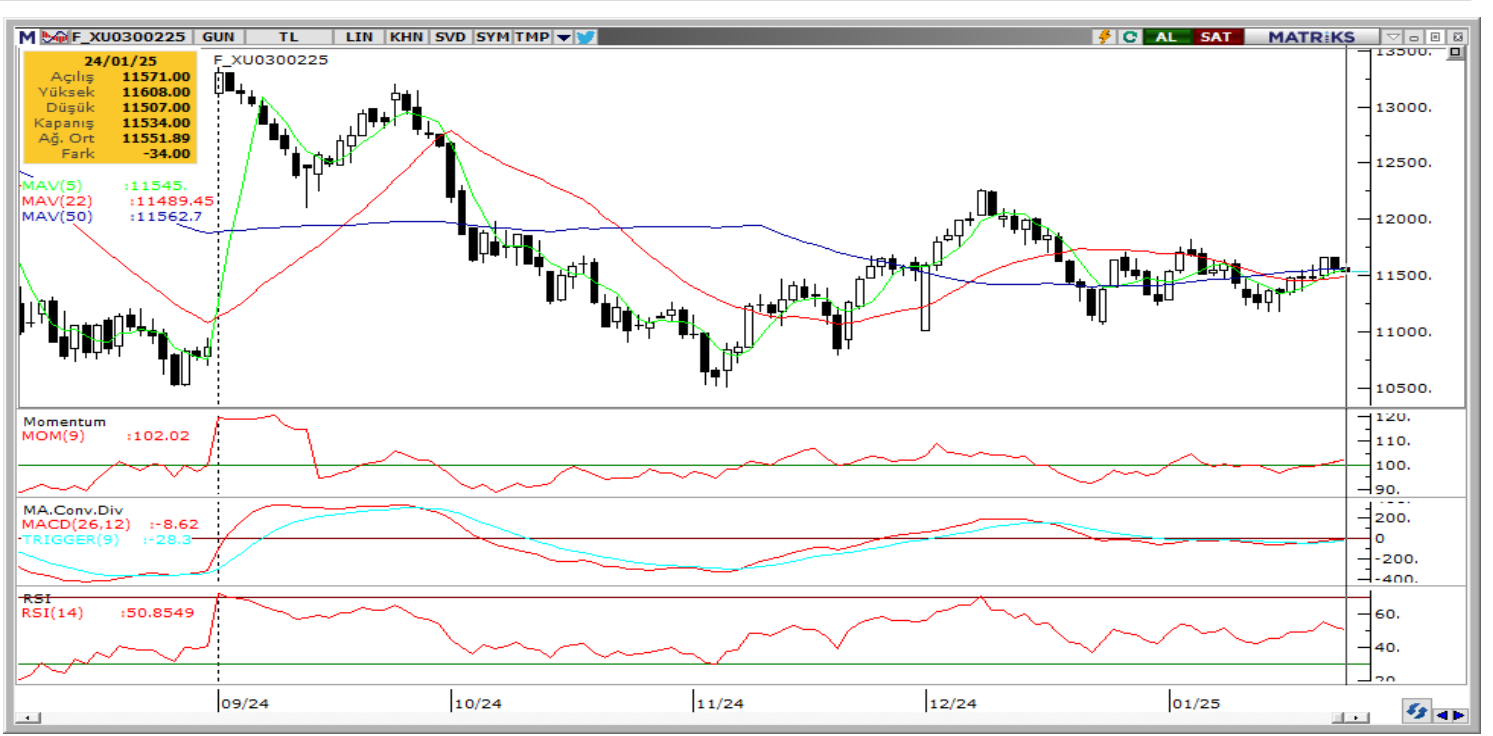

Ocak ayı VIOP 30 endeks kontratı, geçtiğimiz işlem gününde 11.534 puan seviyesinden günlük kapanış gerçekleştirdi. Bugün yukarı yönlü hareketlerde ilk olarak 11.650 ve ardından 11.750 puan seviyelerini takip edeceğiz. Aşağı yönlü olası hareketlerde 11.400 puan seviyesi ilk destek noktamızı oluştururken, ana desteğimiz 10.300 puan seviyesi.

VIOP30	Destek 3	Destek 2	Destek 1	Kapanış	Direnç 1	Direnç 2	Direnç 3
	11,200	11,300	11,400	11,534	11,650	11,750	11,900

Günlük İşlemler

Alan	Net Adet	%	Maliyet	Toplam	Satan	Net Adet	%	Maliyet	Toplam	Kurum	T.Adet	%	Maliyet	Net
TEB YATIRIM	2,806	31	11581.752	18,752	GARANTI BBVA	2,491	27	11512.839	12,251	YAPI KRE	43,300	15	11553.337	-1,902
IS YATIRIM	1,362	15	11537.126	35,608	YAPI KREDİ YAT	1,902	21	11559.387	43,300	IS YATIRI	35,608	12	11551.613	1,362
HSBC YATIRIM	1,087	12	11587.306	4,587	QNB YATIRIM M	1,075	12	11629.525	7,837	BANK-OF-	28,878	10	11551.681	-978
TERA YATIRIM	800	9	11538.191	1,866	BANK-OF-AMERI	978	11	11401.474	28,878	GEDİK YA	18,959	7	11551.533	-237
DENİZ YATIRIM	775	8	11462.524	12,823	VAKIF YAT.	663	7	11596.448	6,471	TEB YATI	18,752	6	11552.077	2,806
DiĞER	2,358	26		0	DiĞER	2,079	23		0	DiĞER	146,78	50		0

Kümülatif İşlemler

Alan	Net Adet	%	Maliyet	Toplam	Satan	Net Adet	%	Maliyet	Toplam	Kurum	T.Adet	%	Maliyet	Net
TEB YATIRIM	83,387	26	11538.650	755,379	IS YATIRIM	188,852	59	11422.923	1,475,342	IS YATIRI	1,475,342	15	11466.292	-188,852
VAKIF YAT.	39,890	13	11477.854	212,076	BANK-OF-AMERI	113,189	35	11422.310	1,040,495	YAPI KRE	1,345,757	14	11468.764	34,601
YAPI KREDİ YAT	34,601	11	11351.322	1,345,75	GARANTI BBVA	9,786	3	10765.278	339,494	BANK-OF-	1,040,495	10	11471.874	-113,189
HSBC YATIRIM	25,018	8	11609.675	169,498	MEKSA YATIRIM	5,051	2	11797.108	115,167	TEB YATI	755,379	8	11465.787	83,387
DENİZ YATIRIM	22,499	7	11147.261	430,055	SEKER YATIRIM	1,508	1	11862.826	43,200	AK YATIR	602,817	6	11467.208	-735
DiĞER	114,745	36		0	DiĞER	1,754	1		0	DiĞER	4,751.892	48		0

Kaynak: Matriks / Tacirler Yatırım

Pay Alım Satım ve Son İki Haftalık Yeni İş İlişkileri

Alıcı	Satıcı	Şirket	Türü	# lot	İşlem Fiyatı (TL)	İşlem sonrası sermaye içindeki payı
LKMNH		LKMNH	Geri Alım	20.000	21,80	3.04%
FRIGO		FRIGO	Geri Alım	183.576	8,00	2.91%
KRVGD		KRVGD	Geri Alım	200.000	2,14	1.41%
TKFEN		TKFEN	Geri Alım	140.000	63,50	3.39%
PCILT		PCILT	Geri Alım	10.000	17,70	2.11%

YENİ İŞ İLİŞKİLERİ (Son İki Hafta)

Tarih	Şirket	İş Tanımı	Toplam Sözleşme Tutarı (mn TL)	2023 Ciro (mn TL)	2023 Ciro (%)	Son 12 Ay Ciro (mn TL)	Son 12 ay Ciro (%)	Açıklama Tarihinden Bugüne Getiri (%)
24/01/2025	GESAN	Sözleşme imzalanması	231.4	10,450.7	2.2%	15,004.1	1.5%	0.0%
	TATGD	Sözleşme imzalanması	164.9	5,751.7	2.9%	6,449.2	2.6%	0.0%
	SMRTG	Sözleşme imzalanması	32.1	8,093.3	0.4%	11,036.2	0.3%	0.0%
23/01/2025	ALVES	Stok yönetim sistemi ve bakır tel satışı	225.6	3,035.7	7.4%	4,886.6	4.6%	0.5%
	EUPWR	Sipariş alımı	103.9	6,460.3	1.6%	9,255.5	1.1%	1.7%
	ASELS	Sözleşme imzalanması	1,367.9	73,592.8	1.9%	107,635.9	1.3%	1.3%
22/01/2025	EFORC	Satış anlaşması imzalanması	92.6	5,964.8	1.6%	6,933.4	1.3%	-0.6%
	EKOS	Sipariş alımı	196.8	1,187.5	16.6%	1,518.6	13.0%	0.5%
21/01/2025	DCTTR	İnşaat malzemesi ve pamuk satışı	84.8	1,767.1	4.8%	3,285.5	2.6%	15.3%
20/01/2025	SNICA	Satış sözleşmesi imzalanması	157.0	2,215.1	7.1%	2,189.8	7.2%	1.0%
	KARNS	Sözleşme imzalanması	395.1	7,547.7	5.2%	9,545.1	4.1%	-4.1%
	PRKME	Dekapaj işi için sözleşme imzalanması	440.0	397.5	110.7%	580.7	75.8%	-0.7%
16/01/2025	ONCSM	Sözleşme imzalanması	21.5	240.5	8.9%	359.4	6.0%	-0.4%
	CGCAM	Cam sipariş alımı	231.8	2,180.4	10.6%	2,675.9	8.7%	-11.8%
14/01/2025	ONCSM	Sözleşme imzalanması	274.2	240.5	114.0%	359.4	76.3%	-1.6%
	DCTTR	İnşaat malzemesi satışı	64.3	1,767.1	3.6%	3,285.5	2.0%	41.2%
	BRLSM	Sözleşme imzalanması	240.0	3,968.2	6.0%	4,332.7	5.5%	1.8%
13/01/2025	ARMGD	Bakliyat satışı	186.5	8,218.1	2.3%	10,686.5	1.7%	-1.2%
	SDTTR	Sipariş alımı	122.9	1,140.3	10.8%	2,051.5	6.0%	-0.3%
	NETAS	Sözleşme imzalanması	862.7	6,958.3	12.4%	8,684.2	9.9%	-1.8%
	BVSAN	Tavan vinci üretimi ve teslimi	143.5	2,121.4	6.8%	3,088.8	4.6%	16.6%
10/01/2025	DCTTR	İnşaat malzemesi satışı	188.8	1,767.1	10.7%	3,285.5	5.7%	41.9%
	OZATD	Gemi tamir bakım ve onarım sözleşmesi	42.8	2,309.1	1.9%	2,177.0	2.0%	-0.8%
	SNICA	Satış sözleşmesi imzalanması	233.0	2,215.1	10.5%	2,189.8	10.6%	1.7%
	KARNS	Sözleşme imzalanması	428.6	7,547.7	5.7%	9,545.1	4.5%	-3.9%

FX Teknik Analiz

USD/TRY

Haftanın son işlem gününde, dolar endeksindeki gerilemeye paralel olarak GoÜ para birimlerinde değer kazanımı izlenirken, %0,1 gerileyen Türk lirası ise en zayıf performans gösteren ikinci GoÜ para birimi konumunda yer alarak negatif ayrıştı. USDTRY günü 35,67 seviyesi üzerinde tamamlarken, Türkiye 5 yıllık CDS primi 265,5 baz puandan 259,5 baz puana indi. Teknik göstergeler kurdaki kademeli yükseliş eğiliminin korunduğuna işaret ederken, kısa vade için 35 – 36 bandını ön plana çıkarmaya devam ediyor.

EUR/USD

Beklentimize paralel olarak cuma günü yükselişini 1,05 seviyesi üzerine taşıyan EURUSD paritesinde, yükseliş eğiliminin yakın vadede korunabileceği görüşündeyiz. Ancak bu noktada, paritede gelecek döneme ilişkin aşağı yönlü risklerin korunduğunun ve mevcut yükseliş bir düzeltilme olarak okuduğumuzun altını çizmek isteriz. Teknik göstergelerin ürettikleri sinyaller doğrultusunda mevcut hareketin 1,06 – 1,07 bandında güç kaybedebileceğini değerlendiriyoruz. Paritede 1,0425, 1,0350 ve 1,03 seviyeleri destek, 1,0470, 1,05 ve 1,0530 seviyeleri direnç konumunda.

XAU/USD

Dolar endeksi ve ABD tahvil faizlerinde izlenen geri çekilme ile birlikte haftanın son işlem gününde 2.86\$ üzerini test eden ons altın, günü %0,6 primle 2.770,58\$ seviyesinden kapattı. Teknik göstergelerin ürettikleri sinyaller ve temel gelişmeler doğrultusunda ons altındaki yükseliş potansiyelinin korunduğu ve yukarı yönlü eğilimin 2.800\$ seviyesine doğru devam edebileceği görüşündeyiz. Bu sabah saatlerinde 2.760\$ civarında seyreden ons altında 2.770\$, 2.790\$ ve 2.800\$ seviyeleri direnç, 2.750\$, 2.730\$ ve 2.710\$ seviyeleri ise destek konumunda.

XAG/USD

Gümüş fiyatlarındaki yükseliş çabaları 100 günlük ortalamadan direnç görmeye devam ediyor. Cuma günü 31\$ üzerini test eden gümüş, 30,98\$ seviyesinden geçen 100 günlük ortalama üzerinde kalamayarak 30,58\$ civarından kapandı. Uzun vadeli yükseliş kanalını aşağı yönlü kırması sonrasında bir düşüş kanalı oluşturan gümüşte, yükselişlere temkinli yaklaşmaya devam ediyoruz. Teknik görünümde 30,98\$ seviyesindeki 100 günlük ortalama önemli direnç konumunda. Bu seviye üzerinde 31,16\$ ve 31,50\$ dirençleri, aşağıda ise 30,45\$, 30,15\$ ve 29,85\$ destekleri yer alıyor.



24/01/2025 TARİHLİ AÇIĞA SATIŞ İŞLEMLERİ

Hisse Kodu	Kapanış Fiyatı	Günlük Fark	İşlem Hacmi Bazında (mlnTL)			İşlem Adedi Bazında (mln adet)		
			Açığa Satış Hacmi	Toplam İşlem Hacmi	Açığa Satış Payı (%)	Açığa Satış Adedi	Toplam İşlem Adedi	Açığa Satış Payı (%)
AEFES	165,80	1,66%	146,3	1.105,6	13,2%	0,9	6,7	13,2%
AKBNK	66,45	-2,49%	1.345,3	5.057,1	26,6%	20,0	75,5	26,6%
ALARK	89,75	0,00%	89,4	373,5	24,0%	1,0	4,2	24,0%
ARCLK	131,00	0,69%	54,8	291,7	18,8%	0,4	2,2	18,8%
ASELS	85,15	1,31%	277,0	2.041,0	13,6%	3,3	24,1	13,6%
ASTOR	128,00	3,31%	182,5	1.766,4	10,3%	1,4	13,9	10,3%
BIMAS	514,00	-0,19%	682,9	2.167,5	31,5%	1,3	4,2	31,5%
BRSAN	411,25	0,30%	31,1	167,2	18,6%	0,1	0,4	18,7%
COOLA	59,90	-1,24%	117,1	436,8	26,8%	2,0	7,3	26,9%
CIMSA	55,50	4,52%	97,7	799,0	12,2%	1,8	14,6	12,3%
DOAS	195,00	-0,15%	42,7	212,6	20,1%	0,2	1,1	20,1%
DOHOL	14,33	-0,69%	50,6	222,0	22,8%	3,5	15,4	22,8%
EKGYO	14,60	0,76%	575,1	2.972,4	19,3%	39,2	202,7	19,3%
ENJSA	63,00	-0,47%	42,0	183,1	22,9%	0,7	2,9	22,9%
ENKAI	50,95	0,69%	159,7	771,5	20,7%	3,1	15,1	20,7%
EREGL	23,30	2,73%	568,1	5.120,6	11,1%	24,9	223,5	11,1%
FROTO	932,50	-2,46%	198,9	915,2	21,7%	0,2	1,0	21,7%
GARAN	132,30	-0,90%	847,1	2.870,3	29,5%	6,4	21,7	29,5%
GUBRF	280,00	-1,32%	44,4	428,7	10,4%	0,2	1,5	10,3%
HALKB	18,33	-1,61%	83,2	447,1	18,6%	4,5	24,2	18,6%
HEKTS	3,82	-0,78%	125,5	561,8	22,3%	32,9	147,2	22,4%
ISCTR	14,50	-0,07%	1.500,2	4.998,7	30,0%	103,8	345,5	30,0%
KCHOL	179,00	-0,72%	610,9	3.153,6	19,4%	3,4	17,5	19,4%
KONTR	37,02	0,43%	150,3	659,0	22,8%	4,1	17,8	22,9%
KOZAL	24,30	-0,16%	281,3	1.107,1	25,4%	11,5	45,4	25,4%
KRDMD	26,98	2,35%	231,2	1.436,7	16,1%	8,7	53,8	16,1%
MAVI	73,10	-2,01%	121,7	573,2	21,2%	1,7	7,8	21,2%
MGROS	559,50	0,27%	128,7	510,7	25,2%	0,2	0,9	25,2%
MIATK	39,70	1,64%	63,6	359,9	17,7%	1,6	9,2	17,7%
ODAS	5,97	0,84%	43,9	249,4	17,6%	7,4	42,0	17,6%
OYAKC	26,40	3,04%	81,4	887,1	9,2%	3,1	34,0	9,2%
PETKM	18,11	1,23%	191,2	864,2	22,1%	10,6	48,1	22,1%
PGSUS	230,20	-0,43%	341,5	1.571,5	21,7%	1,5	6,9	21,7%
REEDR	14,20	5,97%	63,8	554,1	11,5%	4,6	40,1	11,6%
SAHOL	102,00	-0,58%	314,8	1.402,3	22,5%	3,1	13,7	22,5%
SASA	3,84	-0,78%	317,9	1.377,6	23,1%	82,5	357,4	23,1%
SISE	39,36	0,51%	275,0	1.471,9	18,7%	7,0	37,5	18,7%
SOKM	39,34	-0,51%	60,0	300,9	19,9%	1,5	7,6	19,9%
TAVHL	285,25	0,09%	202,0	901,9	22,4%	0,7	3,1	22,4%
TCELL	106,40	0,19%	325,8	2.291,4	14,2%	3,1	21,5	14,2%
THYAO	309,00	-0,24%	1.772,6	7.933,4	22,3%	5,8	25,7	22,4%
TKFEN	63,75	-1,09%	37,0	233,6	15,8%	0,6	3,7	15,9%
TOASO	216,00	0,09%	234,2	1.133,8	20,7%	1,1	5,3	20,7%
TTKOM	49,70	1,39%	213,2	1.425,5	15,0%	4,4	29,1	15,0%
TUPRS	143,20	-0,28%	507,5	2.106,1	24,1%	3,6	14,7	24,1%
ULKER	120,70	2,37%	282,7	1.435,5	19,7%	2,4	12,0	19,7%
VAKBN	25,92	-0,61%	143,6	573,5	25,0%	5,6	22,2	25,1%
VESTL	65,80	1,08%	28,8	162,5	17,7%	0,4	2,5	17,7%
YKBNK	32,46	-1,64%	1.288,7	4.319,7	29,8%	39,4	132,1	29,8%
ZOREN	4,21	1,20%	45,0	316,2	14,2%	10,8	75,6	14,2%
TOPLAM			15.619,9	73.222,1	21,3%	482,0	2.242,2	21,5%

Kaynak: Borsa İstanbul, Tacirler Yatırım Araştırma

BİST-100 endeksine dahil hisse senetleri için tahmini işlem aralıkları

	Son Fiyat	Destek 3	Destek 2	Destek 1	Pivot	Direnç 1	Direnç 2	Direnç 3
AEFES	165.80	159.20	161.20	163.50	165.50	167.80	169.80	172.10
AGHOL	315.00	306.50	309.00	312.00	314.50	317.50	320.00	323.00
AGROT	10.73	10.08	10.31	10.52	10.75	10.96	11.19	11.40
AKBNK	66.45	63.57	64.88	65.67	66.98	67.77	69.08	69.87
AKFYE	19.11	18.79	18.92	19.02	19.15	19.25	19.38	19.48
AKSA	11.00	10.24	10.43	10.72	10.91	11.20	11.39	11.68
AKSEN	42.58	40.91	41.29	41.93	42.31	42.95	43.33	43.97
ALARK	89.75	87.68	88.42	89.08	89.82	90.48	91.22	91.88
ALFAS	74.60	69.72	71.43	73.02	74.73	76.32	78.03	79.62
ALTNY	76.40	73.22	74.53	75.47	76.78	77.72	79.03	79.97
ANHYT	106.90	102.97	104.03	105.47	106.53	107.97	109.03	110.47
ANSGR	113.40	109.23	110.27	111.83	112.87	114.43	115.47	117.03
ARCLK	131.00	128.10	128.80	129.90	130.60	131.70	132.40	133.50
ARDYZ	39.10	37.21	38.09	38.59	39.47	39.97	40.85	41.35
ASELS	85.15	81.70	82.55	83.85	84.70	86.00	86.85	88.15
ASTOR	128.00	119.67	121.73	124.87	126.93	130.07	132.13	135.27
BERA	15.61	14.08	14.60	15.10	15.62	16.12	16.64	17.14
BIMAS	514.00	503.00	507.00	510.50	514.50	518.00	522.00	525.50
BRSAN	411.25	400.75	403.75	407.50	410.50	414.25	417.25	421.00
BRYAT	1890.00	1,843.33	1,856.67	1,873.33	1,886.67	1,903.33	1,916.67	1,933.33
BSOKE	12.83	11.83	12.22	12.52	12.91	13.21	13.60	13.90
BTCIM	4.56	4.14	4.31	4.44	4.61	4.74	4.91	5.04
CANTE	1.60	1.49	1.53	1.56	1.60	1.63	1.67	1.70
CCOLA	59.90	57.33	58.27	59.08	60.02	60.83	61.77	62.58
CIMSA	55.50	51.33	52.17	53.83	54.67	56.33	57.17	58.83
CLEBI	1962.00	1,889.00	1,908.00	1,935.00	1,954.00	1,981.00	2,000.00	2,027.00
CVKMD	327.25	319.33	322.42	324.83	327.92	330.33	333.42	335.83
CWENE	20.30	19.88	20.06	20.18	20.36	20.48	20.66	20.78
DOAS	195.00	190.20	191.60	193.30	194.70	196.40	197.80	199.50
DOHOL	14.33	13.96	14.12	14.22	14.38	14.48	14.64	14.74
ECILC	47.60	46.50	46.76	47.18	47.44	47.86	48.12	48.54
EGEEN	9770.00	9,438.33	9,516.67	9,643.33	9,721.67	9,848.33	9,926.67	10,053.33
EKGYO	14.60	14.17	14.34	14.47	14.64	14.77	14.94	15.07
ENERY	232.90	221.70	227.30	230.10	235.70	238.50	244.10	246.90
ENJSA	63.00	61.17	61.93	62.47	63.23	63.77	64.53	65.07
ENKAI	50.95	49.90	50.35	50.65	51.10	51.40	51.85	52.15
EREGL	23.30	22.20	22.42	22.86	23.08	23.52	23.74	24.18
EUPWR	33.20	31.97	32.25	32.73	33.01	33.49	33.77	34.25
FENER	47.84	46.32	46.76	47.30	47.74	48.28	48.72	49.26
FROTO	932.50	897.50	914.50	923.50	940.50	949.50	966.50	975.50
GARAN	132.30	128.57	130.03	131.17	132.63	133.77	135.23	136.37
GESAN	48.70	45.20	45.90	47.30	48.00	49.40	50.10	51.50
GOLTS	436.25	417.33	422.42	429.33	434.42	441.33	446.42	453.33
GUBRF	280.00	270.25	274.50	277.25	281.50	284.25	288.50	291.25
HALKB	18.33	17.67	17.96	18.14	18.43	18.61	18.90	19.08
HEKTS	3.82	3.65	3.71	3.76	3.82	3.87	3.93	3.98
IEYHO	10.90	10.50	10.70	10.80	11.00	11.10	11.30	11.40
ISCTR	14.50	14.12	14.24	14.37	14.49	14.62	14.74	14.87
ISMEN	47.00	45.13	45.65	46.33	46.85	47.53	48.05	48.73
KARSN	12.14	11.45	11.76	11.95	12.26	12.45	12.76	12.95

BİST-100 endeksine dahil hisse senetleri için tahmini işlem aralıkları

	Son Fiyat	Destek 3	Destek 2	Destek 1	Pivot	Direnç 1	Direnç 2	Direnç 3
KCAER	12.93	12.63	12.70	12.81	12.88	12.99	13.06	13.17
KCHOL	179.00	174.57	176.53	177.77	179.73	180.97	182.93	184.17
KLSE	34.94	34.34	34.54	34.74	34.94	35.14	35.34	35.54
KONTR	37.02	35.28	35.82	36.42	36.96	37.56	38.10	38.70
KONYA	6462.50	6,241.67	6,290.83	6,376.67	6,425.83	6,511.67	6,560.83	6,646.67
KOZAA	73.85	71.87	72.78	73.32	74.23	74.77	75.68	76.22
KOZAL	24.30	23.68	23.94	24.12	24.38	24.56	24.82	25.00
KRDMD	26.98	25.71	26.01	26.49	26.79	27.27	27.57	28.05
LIDER	146.20	138.10	139.80	143.00	144.70	147.90	149.60	152.80
MAGEN	23.54	22.31	22.73	23.13	23.55	23.95	24.37	24.77
MAVI	73.10	70.22	71.53	72.32	73.63	74.42	75.73	76.52
MGROS	559.50	542.67	547.83	553.67	558.83	564.67	569.83	575.67
MIATK	39.70	37.51	38.09	38.89	39.47	40.27	40.85	41.65
MPARK	393.25	379.83	383.42	388.33	391.92	396.83	400.42	405.33
NTHOL	45.36	43.51	44.13	44.75	45.37	45.99	46.61	47.23
ODAS	5.97	5.76	5.82	5.89	5.95	6.02	6.08	6.15
OTKAR	415.75	407.00	410.25	413.00	416.25	419.00	422.25	425.00
OYAKC	26.40	24.86	25.20	25.80	26.14	26.74	27.08	27.68
PASEU	36.38	34.77	35.11	35.75	36.09	36.73	37.07	37.71
PETKM	18.11	17.63	17.73	17.92	18.02	18.21	18.31	18.50
PGSUS	230.20	224.37	225.93	228.07	229.63	231.77	233.33	235.47
REEDR	14.20	11.93	12.59	13.39	14.05	14.85	15.51	16.31
SAHOL	102.00	99.20	100.20	101.10	102.10	103.00	104.00	104.90
SASA	3.84	3.76	3.79	3.82	3.85	3.88	3.91	3.94
SDTTR	210.50	205.33	207.17	208.83	210.67	212.33	214.17	215.83
SELEC	73.15	70.43	71.32	72.23	73.12	74.03	74.92	75.83
SISE	39.36	38.54	38.76	39.06	39.28	39.58	39.80	40.10
SKBNK	4.27	4.17	4.22	4.24	4.29	4.31	4.36	4.38
SMRTG	39.80	38.28	39.04	39.42	40.18	40.56	41.32	41.70
SOKM	39.34	37.91	38.47	38.91	39.47	39.91	40.47	40.91
TABGD	164.50	161.87	162.43	163.47	164.03	165.07	165.63	166.67
TAVHL	285.25	272.75	277.25	281.25	285.75	289.75	294.25	298.25
TCELL	106.40	103.20	104.40	105.40	106.60	107.60	108.80	109.80
THYAO	309.00	301.33	303.67	306.33	308.67	311.33	313.67	316.33
TKFEN	63.75	60.78	61.82	62.78	63.82	64.78	65.82	66.78
TMSN	117.50	113.60	115.10	116.30	117.80	119.00	120.50	121.70
TOASO	216.00	209.67	211.53	213.77	215.63	217.87	219.73	221.97
TSKB	13.59	13.28	13.37	13.48	13.57	13.68	13.77	13.88
TSPOR	1.14	1.08	1.11	1.12	1.15	1.16	1.19	1.20
TTKOM	49.70	47.27	47.75	48.73	49.21	50.19	50.67	51.65
TTRAK	690.50	679.33	684.17	687.33	692.17	695.33	700.17	703.33
TUKAS	6.66	6.53	6.59	6.62	6.68	6.71	6.77	6.80
TUPRS	143.20	140.63	141.47	142.33	143.17	144.03	144.87	145.73
TURSG	16.86	16.22	16.44	16.65	16.87	17.08	17.30	17.51
ULKER	120.70	115.37	116.63	118.67	119.93	121.97	123.23	125.27
VAKBN	25.92	24.99	25.27	25.59	25.87	26.19	26.47	26.79
VESTL	65.80	63.42	63.93	64.87	65.38	66.32	66.83	67.77
YEOTK	53.05	51.32	51.88	52.47	53.03	53.62	54.18	54.77
YKBNK	32.46	31.31	31.85	32.15	32.69	32.99	33.53	33.83
ZOREN	4.21	4.08	4.12	4.16	4.20	4.24	4.28	4.32

Dip Zirve Analizi (BİST-50 endeksine dahil hisse senetleri için)

Hisse Senedi	Son Fiyat (TL)	52 hafta		Yılbaşından beri		Dipten uzaklık		Zirveye yakınlık		Dipten uzaklık sıralaması		Zirveye yakınlık sıralaması	
		En düşük	En Yüksek	En düşük	En Yüksek	52 hafta	YBB	52 hafta	YBB	52 hafta	YBB	52 hafta	YBB
AEFES	165.80	133.38	304.75	160.60	191.60	%24	%3	%84	%16	23.00	13.00	8.00	4.00
AKBNK	66.45	36.42	70.75	62.25	69.90	%82	%7	%6	%5	43.00	24.00	39.00	26.00
ALARK	89.75	81.70	144.22	87.70	97.70	%10	%2	%61	%9	11.00	9.00	15.00	12.00
ARCLK	131.00	123.00	196.10	125.00	147.10	%7	%5	%50	%12	7.00	22.00	18.00	6.00
ASELS	85.15	48.18	85.55	72.20	85.55	%77	%18	%0	%0	41.00	49.00	49.00	48.00
ASTOR	128.00	65.15	134.05	113.00	129.00	%96	%13	%5	%1	46.00	43.00	43.00	45.00
BIMAS	514.00	335.65	620.95	500.50	543.00	%53	%3	%21	%6	34.00	11.00	31.00	22.00
BRSAN	411.25	348.25	784.00	402.00	445.50	%18	%2	%91	%8	18.00	8.00	5.00	14.00
CCOLA	59.90	42.94	83.82	55.40	62.90	%39	%8	%40	%5	29.00	32.00	21.00	28.00
CIMSA	55.50	28.50	55.50	44.62	55.50	%95	%24	%0	%0	45.00	50.00	50.00	49.00
DOAS	195.00	190.00	356.24	190.00	207.70	%3	%3	%83	%7	2.00	10.00	9.00	20.00
DOHOL	14.33	12.34	17.77	13.81	15.15	%16	%4	%24	%6	15.00	18.00	27.00	21.00
EKGYO	14.60	8.41	14.98	13.46	14.98	%74	%8	%3	%3	40.00	34.00	47.00	35.00
ENJSA	63.00	48.38	71.80	57.70	64.40	%30	%9	%14	%2	25.00	36.00	33.00	36.00
ENKAI	50.95	32.34	57.20	47.62	51.55	%58	%7	%12	%1	36.00	27.00	35.00	43.00
EREGL	23.30	18.88	30.13	22.56	24.94	%23	%3	%29	%7	22.00	15.00	25.00	19.00
FROTO	932.50	796.91	1231.50	895.50	967.00	%17	%4	%32	%4	17.00	21.00	24.00	29.00
GARAN	132.30	56.04	139.20	123.80	139.20	%136	%7	%5	%5	50.00	25.00	41.00	25.00
GUBRF	280.00	130.50	294.75	261.25	294.75	%115	%7	%5	%5	48.00	28.00	40.00	24.00
HALKB	18.33	12.87	20.24	16.15	18.90	%42	%13	%10	%3	30.00	45.00	36.00	33.00
HEKTS	3.82	3.34	8.43	3.75	4.30	%14	%2	%121	%13	14.00	4.00	3.00	5.00
ISCTR	14.50	9.55	17.77	13.40	14.90	%52	%8	%23	%3	32.00	33.00	28.00	34.00
KCHOL	179.00	149.07	270.75	172.80	188.70	%20	%4	%51	%5	19.00	17.00	17.00	23.00
KONTR	37.02	36.30	97.25	36.30	40.22	%2	%2	%163	%9	1.00	6.00	2.00	13.00
KOZAL	24.30	18.47	29.60	21.54	24.72	%32	%13	%22	%2	26.00	42.00	29.00	41.00
KRDMD	26.98	21.02	33.88	25.06	28.98	%28	%8	%26	%7	24.00	31.00	26.00	17.00
MAVI	73.10	65.62	137.00	71.60	89.95	%11	%2	%87	%23	12.00	7.00	6.00	1.00
MGROS	559.50	385.68	580.29	523.50	570.50	%45	%7	%4	%2	31.00	26.00	44.00	37.00
MIATK	39.70	34.10	84.40	38.22	44.18	%16	%4	%113	%11	16.00	19.00	4.00	7.00
ODAS	5.97	5.51	11.06	5.79	6.64	%8	%3	%85	%11	8.00	12.00	7.00	8.00
OYAKC	26.40	13.72	26.60	22.66	26.60	%92	%17	%1	%1	44.00	47.00	48.00	46.00
PETKM	18.11	17.12	26.20	17.49	19.59	%6	%4	%45	%8	5.00	16.00	19.00	16.00
PGSUS	230.20	148.95	260.00	208.00	231.80	%55	%11	%13	%1	35.00	39.00	34.00	47.00
REEDR	14.20	13.01	79.50	13.01	15.37	%9	%9	%460	%8	10.00	35.00	1.00	15.00
SAHOL	102.00	66.65	111.00	94.75	105.50	%53	%8	%9	%3	33.00	30.00	37.00	31.00
SASA	3.84	3.65	6.48	3.82	4.44	%5	%1	%69	%16	4.00	1.00	11.00	3.00
SISE	39.36	37.48	55.64	38.72	43.00	%5	%2	%41	%9	3.00	2.00	20.00	11.00
SOKM	39.34	37.18	70.95	37.80	42.24	%6	%4	%80	%7	6.00	20.00	10.00	18.00
TAVHL	285.25	128.60	294.75	266.00	290.25	%122	%7	%3	%2	49.00	29.00	46.00	40.00
TCELL	106.40	59.10	111.81	90.95	107.80	%80	%17	%5	%1	42.00	48.00	42.00	42.00
THYAO	309.00	252.50	332.00	278.75	311.75	%22	%11	%7	%1	21.00	41.00	38.00	44.00
TKFEN	63.75	38.14	84.30	61.75	74.25	%67	%3	%32	%16	38.00	14.00	23.00	2.00
TOASO	216.00	179.50	353.75	195.00	220.00	%20	%11	%64	%2	20.00	40.00	13.00	38.00
TTKOM	49.70	28.64	57.80	43.14	49.70	%74	%15	%16	%0	39.00	46.00	32.00	49.00
TUPRS	143.20	126.16	189.77	140.80	150.60	%14	%2	%33	%5	13.00	3.00	22.00	27.00
ULKER	120.70	89.40	188.70	109.30	122.90	%35	%10	%56	%2	28.00	38.00	16.00	39.00
VAKBN	25.92	13.18	26.80	22.84	26.80	%97	%13	%3	%3	47.00	44.00	45.00	32.00
VESTL	65.80	49.64	107.30	62.40	73.15	%33	%5	%63	%11	27.00	23.00	14.00	9.00
YKBNK	32.46	19.97	39.46	29.48	33.58	%63	%10	%22	%3	37.00	37.00	30.00	30.00
ZOREN	4.21	3.87	6.94	4.13	4.66	%9	%2	%65	%11	9.00	5.00	12.00	10.00

YBB: Yılbaşından bugüne

Künye

Tacirler Yatırım Araştırma ve İçerik Yönetimi

Serhan Yenigün

Müdür

serhan.yenigun@tacirler.com.tr

Ekin Çınar

Ekonomist

ekin.akbas@tacirler.com.tr

Oğuzhan Kaymak

Tüm hisse kapsamı ve içerik yönetimi

oguzhan.kaymak@tacirler.com.tr

Ata Uçak

Sağlık, iletişim, demir-çelik, ulaştırma, enerji

ata.ucak@tacirler.com.tr

Eren Bozdoğan

Otomotiv, beyaz eşya, savunma,
ilaç & sağlık, tekstil, madencilik, kimya

eren.bozdogan@tacirler.com.tr

Ali Berk Coşkuntuna

Gıda-içecek, perakende, çimento,
GYO, taahhüt

berk.coskuntuna@tacirler.com.tr

Özgür Kenan Tosun

Tekstil, elektronik perakende,
teknoloji, petrokimya, kağıt, mobilya

ozgur.tosun@tacirler.com.tr

Ömer Tarman

Veritabanı sorumlusu

omer.tarman@tacirler.com.tr

Yatırım Merkezlerimiz

Genel Müdürlük

Nispetiye Cad. B-3 Blok Kat: 9 Akmerkez Etiler - İSTANBUL
0 212 355 46 46

Adana	Cemal Paşa Mah. Gazipaşa Bul. Cemal Uğurlu Apt. Kat: 1 D: 4	(0 322) 457 77 55
Akatlar İrtibat Bürosu	Akat Mahallesi Meydan Caddesi B Blok No: 16 D: 8 (Eski No D: 10) Beşiktaş	(0 212) 355 46 46
Alsancak	Şehit Nevres Bulvarı Eczacıbaşı Apartmanı No: 7 Kat: 2 Daire: 5 Pasaport Alsancak - Konak	(0 232) 241 24 50
Ankara	Remzi Oğuz Arık Mah. Tunalı Hilmi Cad. Yaprak Apt. No: 94 Kat: 2 D: 9 Kavaklıdere Çankaya	(0 312) 435 18 36
Antalya	Şirinyalı Mah. İsmet Gökşen Cad. Özden Apt. No:82/6 Muratpaşa	(0 242) 248 45 20
Bakırköy	İstanbul Cad. Bakırköy İş Merkezi No: 6 Kat: 4 D: 14 Bakırköy	(0 212) 570 52 59
Bodrum	Konacık Mahallesi, Atatürk Bulvarı, Arbor-Abdullah Ünal Çabuk İş Merkezi No: 285/1-A6 Bodrum	(0 212) 355 46 46
Bursa	Konak Mah. Barış (120) Sokak , Ofis Artı Binası, Dış kapı No:3 Daire:33 Nilüfer-BURSA	(0 224) 225 64 10
Çankaya	Çankaya Mahallesi Cinnah Caddesi Cinnah Apartmanı No: 55 D: 7-8 Çankaya / ANKARA	(0 212) 355 46 46
Çukurambar	Kızılırmak Mah.Ufuk Üniversitesi Cad. Next Level Loft Ofis No: 4/65 Kat: 24 Söğütözü Çankaya	(0 312) 909 87 70
Denizli	Urhan İş Merkezi 2. Ticari Yol Daire 26 Kat: 6 Bayramyeri	(0 258) 265 87 85
Erenköy	Bağdat Cad. Çubukçu Apt. No: 333 Kat: 2 D: 4 Kadıköy	(0 216) 348 82 82
Gaziantep	İncilipinar Mah. Gazimuhtarpaşa Bul. Kepkepzade Park İş Merkezi B Blok No: 18 Kat: 1 D: 5	(0 342) 232 35 35
Girne	Ziya Rızki Cad. Şehit Necati Gürkaya Sok. Kat: 1 D: 1 Gime - KKTC	(0 392) 815 14 55-0533 889 15 51
İzmir	Kültür Mahallesi, Cumhuriyet Bulvarı No:137 Cumhuriyet Apt. K:5 D:12 Konak - İzmir	(0 232) 445 01 61
İzmit	Hürriyet Cad. Kaya İşhanı No: 39/5 İzmit	(0 262) 323 11 33
İzmit İrtibat Bürosu	Ömerağa Mah. Alemdar Cad. İ. Kolaylı Apt. No: 8 Kat: 2 İzmit	(0 262) 260 01 01
Karadeniz Ereğli	Bağlık Mahallesi Karanfil Sokak No:16/A Karadeniz Ereğli - Zonguldak	(0 372) 316 40 50
Karşıyaka	Yalı Mahallesi Ahmet Kemal Baysak Bulvarı No:42 D:11	(0 232) 241 19 24
Kartal	Üsküdar Cad. Cevat Kayacan Apt. No: 26 Kat: 4 D: 8 Kartal	(0 216) 306 22 71-306 22 06
Kayseri	Hunat Mah. Nuh Mehmet Baldöktü Sok. Gürcüoğlu Plaza No: 5 K: 3 D: 11 Melikgazi	(0 352) 221 08 68-222 82 51
Marmaris İrtibat Bürosu	Kemeraltı Mah. Orgeneral Mustafa Muğlalı Cad. Güven Apt. No: 22 D: 2 Marmaris	(0 252) 321 08 00
Merkez Şube	Akat Mahallesi Meydan Caddesi B Blok No: 16 D: 7 (Eski No D: 9) Beşiktaş	(0 212) 355 46 46
Mersin	İnönü Mah. 1401 Sok. No:32 Pozcu Evo Kat:2 No:10-11 Yenişehir Mersin	(0 324) 238 11 89
Trabzon İrtibat Bürosu	Kemer kaya Mahallesi Halkevi Cad. Mandıralı İş Merkezi No: 4 Daire: 4 Ortahisar	(0 462) 432 24 50

Uyarı Notu

Bu raporda yer alan yatırım bilgi, yorum ve tavsiyeleri, yorum ve tavsiyede bulunanların kişisel görüşlerine dayanmakta olup finansal bilgi ve genel yatırım tavsiyesi kapsamında hazırlanmıştır ve hiçbir şekilde yatırım danışmanlığı kapsamında değildir. Yatırım danışmanlığı hizmeti; yetkili kuruluşlar tarafından kişilerin risk ve getiri tercihleri dikkate alınarak kişiye özel sunulmaktadır. Burada yer alan yorum ve tavsiyeler ise genel niteliktedir. Bu tavsiyeler, mali durumunuz ile risk ve getiri tercihlerinize uygun olmayabilir. Bu nedenle, sadece burada yer alan bilgilere dayanarak yatırım kararı verilmesi beklentilerinize uygun sonuçlar doğurmayabilir.

Yatırım Danışmanlığı hizmeti talep edilmesi halinde; yatırımcının Tacirler Yatırım Menkul Değerler A.Ş. ile Yatırım Danışmanlığı sözleşmesi imzalamış olması, Yerindelik Testi'ni tamamlamış ve risk grubunun belirlemiş olması zorunludur.

Bu raporda yer alan her türlü bilgi, yorum ve tavsiye uygunluk testi ile tespit edilecek risk grubunuz ve getiri beklentiniz ile uyumlu olmayabilir. Dolayısıyla, uygunluk testi neticesinde risk grubunuz tespit edilmeden sadece burada yer alan bilgilere dayanılarak yatırım kararı verilmesi amaç, bilgi ve tecrübenize uygun sonuçlar doğurmayabilir.

Bu rapor herhangi bir sürede belirli bir getirinin sağlanacağına dair bir taahhüt içermemekte olup, zaman içerisinde piyasa koşullarında meydana gelen değişiklikler nedeniyle yorum ve tavsiyelerde değişiklikler söz konusu olabilir. Bu raporda bahsedilen yatırım araçlarının fiyatları ve değerleri yatırımcıların menfaatlerine aykırı olarak hareket edebilir ve netice itibarıyla yatırımcılar anaparalarını kaybetme riski ile karşı karşıya kalabilirler. Bu raporda yer alan geçmiş performans verileri gelecekte elde edilecek sonuçların bir garantisi olarak kabul edilemez.

Bu raporda yer alan tüm bilgiler ve görüşler yatırımcıları bilgilendirmek amacıyla, Tacirler Yatırım Menkul Değerler A.Ş. tarafından güncel ve güvenilir kaynaklardan temin edilmiş olmakla beraber, Tacirler Yatırım Menkul Değerler A.Ş. söz konusu bilgilerin doğru ve tam olduğunu taahhüt etmemektedir. Raporlardaki yorumlardan, bilgilerin tam veya doğru olmaması ve/veya güncellenme nedeniyle doğabilecek maddi ve manevi zararlardan Tacirler Yatırım Menkul Değerler A.Ş. ve çalışanları sorumlu tutulamaz.

Bu rapor, sadece gönderildiği kişilerin kullanımı içindir. Bu raporun tümü veya bir kısmı Tacirler Yatırım Menkul Değerler A.Ş.'nin yazılı izni olmadan çoğaltılamaz, yayınlanamaz veya üçüncü kişilere gösterilemez, ticari amaçla kullanılamaz. Aksi halde, Tacirler Yatırım Menkul Değerler A.Ş. uğramış olduğu bütün zarar ve ziyanı talep etme hakkını saklı tutar.