

Güne Başlarken

Günaydın. Küresel borsalar yeni güne moralli bir başlangıç yapıyor. Fed yöneticilerinden Waller'ın güvercin mesajları dün kapanışa doğru Borsa İstanbul'a belirgin alımlar getirdi, ancak ABD tarafında aynı iyimserliği görmüyoruz. Yine de bu sabah ABD vadeli pozitif bölgede, Avrupa borsaları güçlü kapanışların ardından hala pozitif tarafta. Asya'da ise Çin'de beklentileri aşan büyüme verileri olumlu, fakat diğer bölge borsaları zayıf. BIST 100 endeksinde dün 9.850 direncinin hemen üzerinde kapanış yaşandı, para girişi ve hacim artışı dikkat çekti. Bugün de bu tepkinin devamını bekliyoruz ve haftalık kapanış açısından da bugünü kritik görüyoruz. Endeksin 9.850 üzerinde tutunması ve 10 bin'e doğru bir yönelim, teknik görünümde de iyileşmeyi beraberinde getirecektir. Bu durumda 10.150 - 10.300 bölgesi tekrar hedeflenebilir. 9.850 altında ise 9.500 9.600 destek bandı yeniden radara girer. Günün ajandasında içeride TCMB piyasa katılımcıları anketi izlenecek. Dışarıda ise Avrupa'da TÜFE, Amerika'da konut sektörü verileri, sanayi üretimi ve kapasite kullanımı takip edilecek. Gelecek haftanın ajandası yoğun. ABD'de Seçilmiş Başkan Donald Trump'ın yemin ederek göreve başlaması, içeride PPK faiz kararı, dışarıda PMI ve benzeri büyüme odaklı veriler izlenirken haftayı da Moody's'in Türkiye'nin kararı ile kapatacağız. Not artırımını bekliyoruz. Türkiye 5 yıl vadeli CDS primleri bu sabah güne 270 baz puandan başlıyor.

Ekonomik Takvim

- 10:00 | **Türkiye** | Piyasa Katılımcıları Anketi (Ocak) |
- 10:00 | **Türkiye** | Konut Fiyat Endeksi (Aralık) |
- 13:00 | **Euro Bölgesi** | Tüketici Fiyat Endeksi (Aralık) |

PIYASALAR

Yurtiçi	Kapanış	1 gün (%)	1 hafta (%)
BIST 100	9.866,73	1,30	-1,34
BIST 30	10.872,15	1,17	-1,59
BIST 50	8.729,42	1,25	-1,35
BIST Tüm	11.477,30	1,23	-1,48
BIST Banka	14.817,96	1,32	-1,93
BIST Ulaştırma	35.409,92	1,10	0,34
BIST Sınai	12.954,88	1,42	-1,25

Yurtdışı Endeksler

Son	1 gün (%)	1 hafta (%)	
Nasdaq	19.338,29	-0,9%	0,9%
Dax	20.655,39	0,4%	2,2%
Cac 40	7.634,74	2,1%	2,7%
FTSE 100	8.391,90	1,1%	0,3%

Hazine Tahvilleri

Son	Günlük D. (%)	YBB D. (%)	
TR 10 Yıllık Tahvil	24,04	0,37	-4,77
GER 10 Yıllık Tahvil	2,56	0,75	7,98
ABD 10 Yıllık Tahvil	4,62	-0,04	0,85
ITA 10 Yıllık Tahvil	3,67	-0,41	4,05
FR 10 Yıllık Tahvil	3,35	-0,12	4,95
UK 10 Yıllık Tahvil	4,61	-0,56	

Döviz

Son	Günlük D. (%)	YBB D. (%)	
USDTRY	35,53	0,29	0,42
EURTRY	36,57	-0,12	-0,30
GBPTRY	43,41	-0,13	-1,92
BRENT (\$)	80,82	0,52	8,21
XAUUSD (\$)	2713,26	-0,09	3,43
XAGUSD (\$)	30,75	-0,14	6,43
COPPER (\$)	4,44	0,63	11,34
XPTUSD (\$)	937,40	0,13	

GÜNLÜK TEKNİK ANALİZ BAZLI HİSSE ÖNERİLERİ

Hisse	ALIM Aralığı	SATIM Aralığı (TP)	Zarar KES (SL)
YKBNK	30.82 - 31.12	31.56 - 32.12	30.56
ENKAI	50.35 - 50.85	51.55 - 52.50	49.95
TOASO	202.50 - 204.50	207.50 - 211.00	201.00
TAVHL	276.00 - 278.50	282.50 - 287.50	273.50

HAFTALIK TEKNİK ANALİZ BAZLI HİSSE ÖNERİLERİ

Hisse	ALIM Aralığı	SATIM Aralığı (TP)	Zarar KES (SL)
ISCTR	14.30 - 14.48	14.95 - 15.47	14.00
MGROS	534.50 - 541.00	558.50 - 578.00	523.50
TABGD	160.50 - 162.50	167.70 - 173.60	157.20
ANHYT	100.80 - 102.00	105.40 - 109.00	98.70

Global Piyasalarda Öne Çıkanlar

Haftanın son işlem gününe Çin'den gelen yoğun veri akışı ile başlıyoruz. Çin ekonomisinde 4Ç24 büyüme oranı %5 olan medyan tahminin üzerinde gelerek %5,4 olarak gerçekleşirken, aralık ayına ilişkin açıklanan sanayi üretimi ve perakende satışları verilerinin de yıllık bazda sırasıyla %6,2 ve %3,7 artış göstererek beklentilerin üzerinde açıklandığı takip edildi. Çin'den gelen yoğun veri akışının ardından bu sabah saatlerinde Hong Kong Hang Seng endeksi %0,2 ve Çin CSI 300 endeksi %0,5 primle işlem görüyor. Dün ekside kapanan ABD borsalarında bu sabah vadeliler alıcılı seyrederken, Avrupa endeks vadelilerinin de pozitif bir açılışa işaret ettiği izleniyor. Çarşamba günü ABD'de beklentilerin altında açıklanan çekirdek TÜFE verilerinin ardından Fed'in şahin üyelerinden Waller'dan gelen güvercin açıklamalar ile birlikte ABD tahvil faizlerindeki gerileme dün de devam ederken, ABD 10 yıllık tahvil faizi bu sabah saatlerinde %4,61 civarında işlem görüyor. Bugünün yurt dışı ajandasında İngiltere aralık ayı perakende satışlar (TSİ 10:00), Euro Bölgesi aralık ayı nihai TÜFE (TSİ 13:00), ABD aralık ayı konut başlangıçları & yapı ruhsatları (TSİ 16:30) ve ABD aralık ayı sanayi üretimi & kapasite kullanım oranı (TSİ 17:15) verileri öne çıkıyor.

Küresel Borsalar:

ABD borsaları çarşamba günü rallinin ardından dün düşüşle kapattı. Kapanışta Dow Jones endeksi %0,16 düşüşle 43,153,13 puana geriledi. S&P 500 endeksi %0,21 değer kaybederek 5.937,34 puana ve Nasdaq endeksi %0,89 kayıpla 19.338,29 puana indi.

Avrupa borsaları ise günü yükselişle tamamladı. Kapanışta Stoxx Europe 600 %0,98 değer kazanarak 520,05 puana çıktı. İngiltere'de FTSE 100 endeksi %1,09 artışla 8.391,19 puana, Fransa'da CAC 40 endeksi %2,14 yükselerek 7.634,74 puana, İtalya'da FTSE MIB 30 endeksi ise %0,48 artışla 35.819,79 puana yükseldi. Almanya'da ise DAX endeksi gün içerisinde 200.675 puan üzerine yükselerek rekor kırmasının ardından günü %0,39 yükselişle 20.655,39 puandan kapattı.

Bu sabah Çin'den gelen yoğun veri akışının ardından Hong Kong Hang Seng endeksi %0,2 ve Çin CSI 300 endeksi %0,5 primle işlem görürken, Japonya'da Nikkei endeksi %0,6 düşüşle seyrediyor. ABD ve Avrupa endeks vadelilerinde ise alıcılı bir resim ön planda.

Tahvil Piyasaları:

Fed'in şahin üyelerinden Waller'ın, olumlu enflasyon verilerinin gelmeye devam etmesi durumunda piyasanın beklediğinden daha fazla faiz indirebileceklerini dile getirmesinin ardından ABD tahvilleri yükselirken, getirilerdeki düşüş devam etti. ABD 10 yıllık tahvil faizi günü 4 baz puan düşüşle %4,6125 seviyesinden kapatırken, 5 yıllık tahvil faizi 5,1 baz puan gerileyerek %4,40 seviyesi altına indi. 2 yıllık tahvilin getirisi ise 3,3 baz puan azalarak %4,23 seviyesine geriledi.

Avrupa cephesinde de tahvil getirilerinde gerileme sınırlı düzeyde de olsa korundu. Almanya 10 yıllık tahvil faizi dün 1,3 baz puan gerileyerek %2,55 seviyesi altına inerken, İtalya 10 yıllık tahvil faizi ise 4,2 baz puan düşüşle %3,6540 seviyesinden kapandı. Fransa'da ise 10 yıllık tahvilin getirisi 1,8 baz puan düşüşle %3,3360 seviyesinden günü tamamladı.

Para Piyasaları:

Dolar endeksi günü %0,1 düşüşle 108,95 seviyesinden tamamlayarak düşüşünü üçüncü güne taşıırken, EURUSD paritesi %0,1 yükseliş kaydetti ve günü 1,03 seviyesinin hemen üzerinde kapattı.

Dolar endeksindeki gerileme ve Japonya Merkez Bankası Başkanı Ueda'nın ekonomik verilerin beklendiği gibi olması halinde faiz artırımını yapabileceklerine ilişkin ifadeleri ile birlikte aşağı yönlü hareketini dün de devam ettiren USDJPY paritesi, günü %0,8 düşüşle 155,16 seviyesinden tamamladı.

Emtia Piyasaları:

Çarşamba günü ABD TÜFE verilerinin ardından dolar endeksi ve tahvil faizlerindeki düşüş eğilimi korunurken, değerli metallerdeki yükseliş hareketinin sürdüğü izlendi. Altının ons fiyatı günü %0,7 primle 2.714,31\$ seviyesinden tamamlayarak yükselişini üçüncü güne taşıırken, gümüş fiyatları ise %0,5 primle 30,8145\$ seviyesinden günü kapattı. Altın / gümüş rasyosu ise 87,98 seviyesinden 88,01 seviyesine sınırlı bir yükseliş gösterdi.

Petrol fiyatlarında çarşamba günü izlenen ralli dün yerini satış baskılarına bıraktı. Brent petrol günü %0,9 düşüşle varil başına 81,29\$ seviyesinde tamamlarken, ham petrol ise %1,7 gerileyerek varil başına 78,68\$ seviyesine indi.

Ekonomi ve Politika Haberleri

Saat 10:00'da TCMB ocak ayı Piyasa Katılımcıları Anketi yayınlanacak

Aralık anket sonuçlarında 2025 enflasyon beklentisi %27,07 seviyesinde oluşmuştu. Ocak ayı anketinde 2025 yıl sonu tahminindeki hareketlilik önemli olacakken, aynı zamanda ocak ayına ilişkin aylık enflasyon beklentileri de yakından takip edilecek. Enflasyon tahminlerinin yanı sıra katılımcıların 23 Ocak Perşembe günü gerçekleşecek olan PPK toplantısına ilişkin tahminleri de izlenecek. Şubat ayının başında açıklanacak ve aylık bazda %4 civarında geleceğini tahmin ettiğimiz enflasyon verileri öncesinde TCMB'nin ocak toplantısında faiz indirimine 250 baz puanla devam etmesini bekliyoruz. Ocak toplantısının ardından mart ayına kadar toplantı olmamasının, Banka'ya enflasyon gelişmelerini izlemek için zaman sağlayacağı görüşündeyiz. 2025 yıl sonu politika faizi beklentimiz %30, enflasyon beklentimiz ise %28 düzeyinde.

Saat 10:00'da kasım kısa vadeli dış borç istatistikleri açıklanacak

Kısa vadeli dış borç stoku ekim ayında, 2023 yıl sonuna göre %2,3 artış kaydederek 180,1 milyar dolar olarak gerçekleşti. Kısa vadeli dış borç verilerinde özellikle "kalan vadeye göre kısa vadeli dış borç stoku" verisini, diğer bir deyişle orijinal vadesine bakılmaksızın vadesine bir yıl ve daha kısa kalan dış borçları yakından takip ediyoruz. Söz konusu borç stoku Ekim 2024 itibariyle 236,1 milyar dolar seviyesinde. Bu veriden Türkiye'de yerleşik bankaların ve özel sektörün yurt dışı şubeleri ile iştiraklere olan borçlarını çıkararak baktığımızda borç stokunun 213,2 milyar dolar olduğu görülüyor. Bu veriye önümüzdeki 12 aylık cari açık beklentisini de ekliyoruz ve böylelikle Türkiye'nin önümüzdeki 1 yıllık süreçteki dış finansman ihtiyacını Ekim 2024 itibariyle 230 milyar dolar civarında hesaplıyoruz.

Saat 10:00'da aralık Konut Fiyat Endeksi açıklanacak

Konut Fiyat Endeksi (KFE) kasım ayında aylık %2,8 ve yıllık %29,4 oranında artış kaydederek 155,4 seviyesinde oluşurken, fiyatlarda reel bazda yıllık %12 oranında düşüş kaydedildi. Konut fiyatlarında yıllık bazdaki reel değer kaybı şubat ayından bu yana devam ediyor.

Swap hariç net rezerv 50 milyar doların üzerine çıktı

Yabancı yatırımcılar 3 – 10 Ocak haftasında hisse piyasasında 211,8 milyon TL'lik net satış gerçekleştirirken, tahvil piyasasında ise repo işlemleri hariç 460,5 milyon dolarlık alım gerçekleştirdi. Yabancı yatırımcının toplam tahvil stoku içerisindeki payı bu dönemde %7,9 seviyesinde sabit kaldı. Aynı hafta içerisinde yerleşiklerin altın hariç parite etkisinden arındırılmış DTH'ları 1,1 milyar dolar düşüş gösterirken, yerleşiklerin altın dahil toplam DTH hesapları fiyat etkisinden arındırılmış 1,2 milyar dolar düşüş kaydetti. 3 – 10 Ocak haftasında TCMB net döviz rezervi 2,34 milyar dolar dolar artarak 69,95 milyar dolara çıkarken, brüt döviz rezervi ise 2,52 milyar dolarlık artışla 160,56 milyar dolara çıktı. Aynı dönemde swap hariç net rezerv ise 8,3 milyar dolar artarak 54,9 milyar dolara çıktı. [Ayrıntılı rapor için tıklayınız.](#)

TCMB Brüt & Net Rezervler (milyar \$)

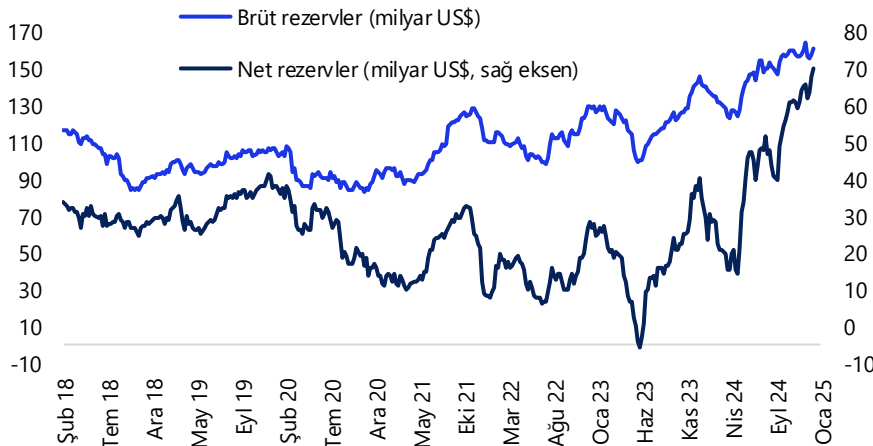

Kaynak: TCMB, Tacirler Yatırım

Şirket ve Sektör Haberleri

ALFAS: Alfes Solar Enerji, yurtdışında yerleşik global bir enerji firması ile güneş panellerinin OEM (fason) üretimine ilişkin 2025 yılını kapsayan bir anlaşmaya varıldığını, anlaşmanın her yıl yenilenmesi planlanmakta olup, müşteri tarafından yıllık satın alınması planlanan güneş paneli gücü minimum 50 MWp olacağını duyurdu.

AZTEK: Aztek Teknoloji, Hilton Mall Of İstanbul'daki ikinci mağazanın açılışı için kira sözleşmesi imzalandığını, bu açılışa beraber toplam mağaza sayısının 7'ye yükseldiğini açıkladı.

CGCAM: Çağdaş Cam, 231,8 milyon TL tutarında sözleşme imzaladı.

EDATA: E-Data, personel yükünü azaltmak ve satışlarda daha yüksek ciroları yakalayabileceği yeni markalara odaklanabilmek amacıyla 16 Ocak tarihi itibarıyla Kaspersky ile olan distribütörlük sözleşmesini sonlandırdığını duyurdu.

EKOS: Ekos Teknoloji, Balıkesir'de bulunan Kompakt Transformatör üretim tesisinin kapasite artışı, makine ve teçhizatların yenilenmesi ve modernizasyonu için yapılan 170 milyon TL tutarlı Teşvik Belgesi başvurusunun onaylandığını açıkladı.

ENJSA: Enerjisa, nitelikli yatırımcılara satılmak üzere toplam 80 milyar TL tutarına kadar tahvil ya da finansman bonusu ihraç edilmesine ilişkin ihraç belgesinin SPK tarafından onaylandığını duyurdu. Ek olarak şirket, 20 milyar TL tutarına kadar yeşil tahvil veya finansman bonusu ihracına ilişkin başvurusunun SPK tarafından onaylandığını duyurdu.

LKMNH: Lokman Hekim, 21,28-21,38 TL fiyat aralığından toplam 14 bin adet payı geri aldı. Bu işlemle birlikte şirket sermayesindeki paylarının %2,98'e ulaştığını duyurdu.

MANAS: Manas Enerji, katılmış olduğu ihalede 125 milyon TL tutar ile en avantajlı teklifi verdiğini ve sözleşme imzalandığını duyurdu.

MARBL: Tureks Turunç Madencilik, Antalya'nın Kaş ilçesinde yer alan II-B Grubu Mermer sahası için yaptığı arama ruhsatı talebinin uygun bulunduğunu duyurdu.

MEGAP: Mega Polietilen, konkordato sürecinde mahkemenin 19.01.2025'ten itibaren 1 yıllık kesin mühlet verdiğini duyurdu. Bu süreçte, borçların yapılandırılması ve faaliyetlerin devamını hedeflenmektedir.

Yükselenler	Kapanış	Günlük (%)	Haftalık (%)
Pasifik Eurasia Lojistik	31,90	10,00	7,48
Anadolu Hayat Emek.	103,60	6,91	4,59
Cvk Maden İşletmeleri	347,00	5,95	9,46
Anadolu Efes Biraçılık	171,90	5,27	-0,58
İş Yatırım	44,88	4,96	3,89

Düşenler	Kapanış	Günlük (%)	Haftalık (%)
Şekerbank	4,75	-4,81	-7,95
Mlp Sağlık Hizmetleri	388,00	-2,76	4,02
Mavi Giyim	72,90	-1,69	-7,90
Bim Birleşik Mağazaları	504,00	-1,66	-3,72
Altınay Savunma Teknc	77,40	-1,53	-8,24

BIST 100 Para Girişi	Para Girişi (mnTL)	P.D. Oranı (%)
YKBNK	439,59	0,18%
TCELL	157,16	0,17%
ASELS	143,58	0,13%
KOZAL	130,59	0,08%
TUPRS	125,42	0,08%

BIST 100 Para Çıkışı	Para Çıkışı (mnTL)	P.D. Oranı (%)
ISCTR	-336,14	0,33%
BIMAS	-257,12	0,32%
AKBNK	-170,83	0,10%
MAVI	-93,54	0,08%
KCHOL	-68,24	0,07%

Şirket ve Sektör Haberleri

MIATK: Mia Teknoloji, %100 bağlı ortaklık Tripy Mobility Teknoloji'nin, ocak ayı itibarıyla elektrikli bisiklet filosunu önemli ölçüde artırdığını, 1,9 milyon dolarlık yatırımın tamamının şirketin öz kaynaklarından karşılandığını açıkladı. Yeni elektrikli bisikletler 30 gün içerisinde mevcut sahalarda faaliyete başlayacak.

SELGD: Şirket, Aydın ili, Germencik ilçesindeki "Kuru Meyve Sebze İşletme Paketleme Binası ve Bahçesi" nitelikli taşınmazı 38,1 milyon TL bedel ile Orionfood Gıda Sanayi ve Ticaret Anonim şirketine devrini gerçekleştirdiğini bildirdi.

TCELL: Turkcell, tahvil ihracının talep toplama sürecinin tamamlandığını duyurdu. İhraç edilecek tahvilin nominal değeri 500 milyon ABD doları, kupon faiz oranı %7,45 ve vadesi 5 yıl, sürdürülebilir tahvilin ise nominal değeri 500 milyon ABD doları, kupon faiz oranı %7,65 ve vadesi 7 yıl olarak belirlendi.

TKFEN: Tekfen Holding, ortalama 65,95 TL fiyattan 153 bin adet payın geri alındığını duyurdu. İşlem sonucunda, sahip olunan payların şirket sermayesine oranı %3,14'e yükseldi.

Model Portföy

Şirket Adı	Hisse Kodu	Son Fiyat (TL)	12A Hedef Fiyat (TL)	Güncel Getiri (%)	Getiri Potansiyeli (%)	Ekleme Tarihi
Migros	MGROS	₺546,00	₺705,00	207%	29%	06-Haz-23
Türk Hava Yolları	THYAO	₺297,75	₺428,00	81%	44%	06-Haz-23
Tupras	TUPRS	₺148,50	₺208,10	143%	40%	06-Haz-23
Coca Cola	CCOLA	₺60,60	₺84,00	67%	39%	27-Kas-23
Teknosa	TKNSA	₺29,64	₺48,00	-14%	62%	12-Ara-24
Mavi Giyim	MAVI	₺72,90	₺147,00	-27%	102%	27-Ağu-24
Ford Otosan	FROTO	₺923,50	₺1.412,00	4%	53%	28-Ağu-24
İşbank (C)	ISCTR	₺14,03	₺19,80	9%	41%	24-Ara-24
Yapı Kredi	YKBNK	₺30,90	₺42,80	9%	39%	24-Ara-24
Tav Havalimanları	TAVHL	₺276,75	₺396,00	-2%	43%	24-Ara-24
Turkcell	TCELL	₺98,45	₺156,30	9%	59%	24-Ara-24

Kuruluşundan Bugüne MP Getirisi (%)

161%

Kuruluşundan Bugüne BIST 100 Endeks Getirisi (%)

84%

Kuruluşundan Bugüne MP / BIST 100 Göreceli Getiri (%)

42%

Son 1 yıl MP Getirisi (%)

25%

Son 1 yıl BIST 100 Endeks Getirisi (%)

23%

Son 1 yıl MP / BIST 100 Göreceli Getiri (%)

1%

2025 Yılı MP Getirisi (%)

-2%

2025 Yılı BIST 100 Endeks Getirisi (%)

0%

2025 Yılı MP / BIST 100 Göreceli Getiri (%)

-3%

*MP: Tacirler Model Portföy

Model Portföy Ağırlık

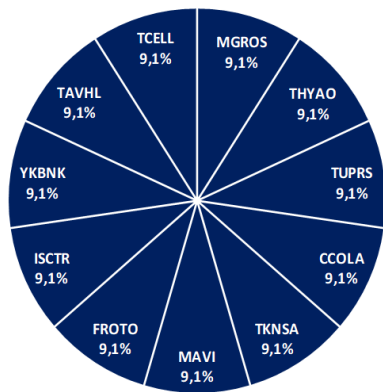

Model Portföy / BIST 100 Performans

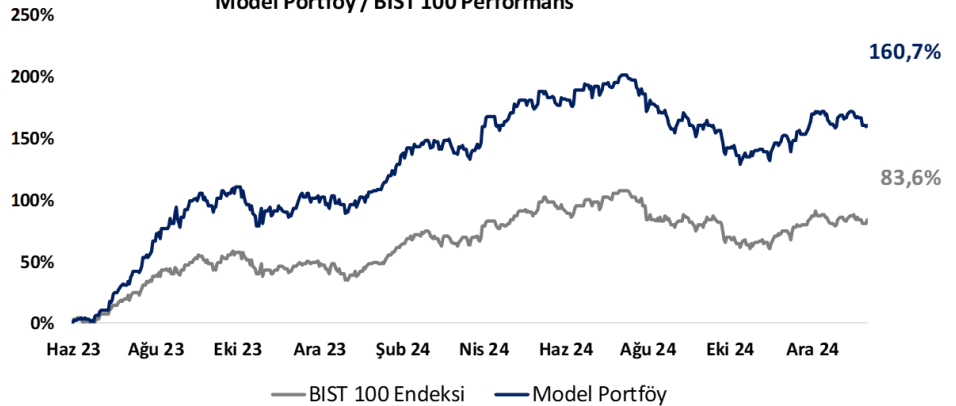

BIST 100 Teknik Analiz

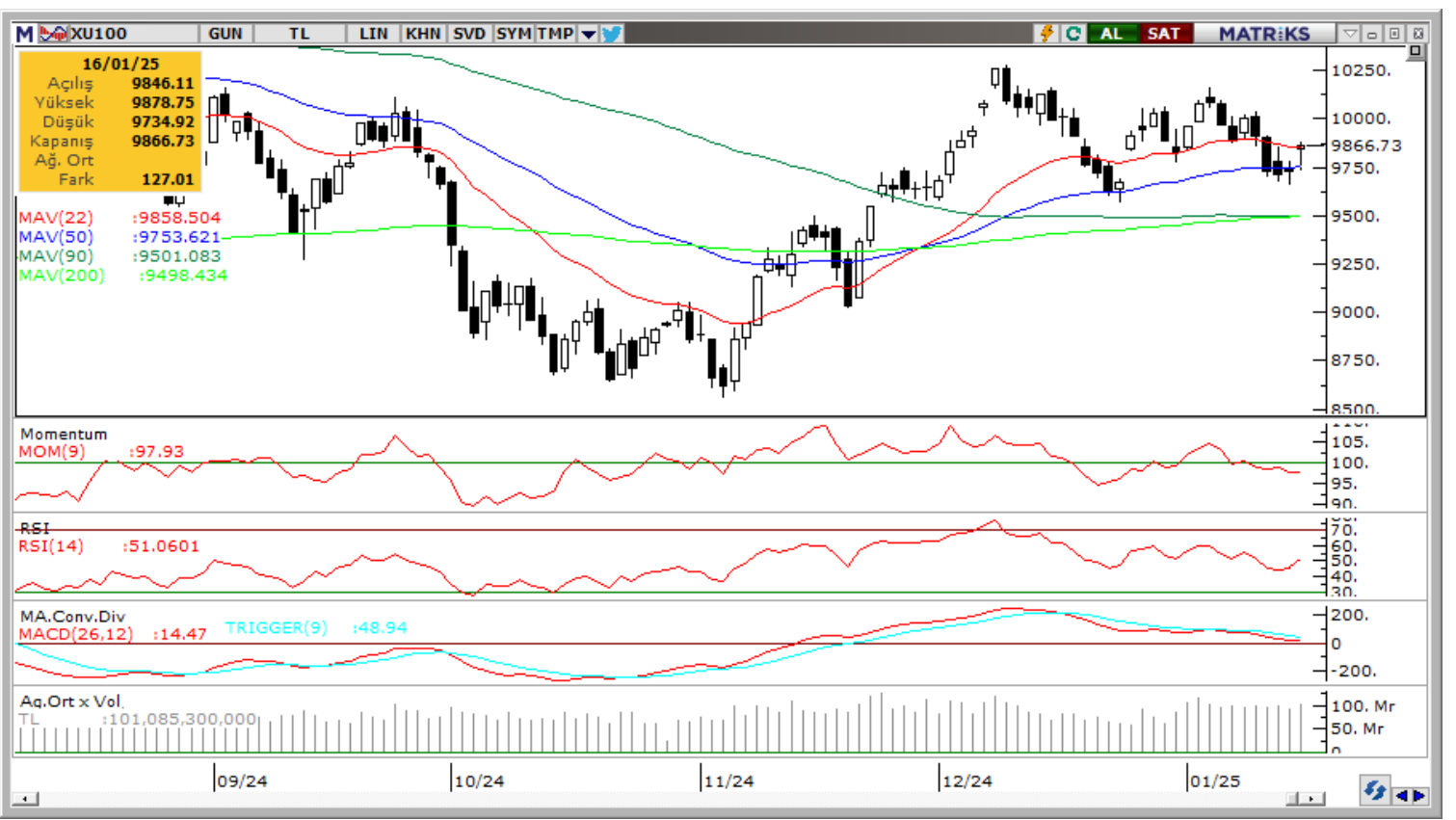

Vade	Üssel H.O.	H.O. Kesişim	Trend Yönü	Trendin Gücü	En son	5 gün önce	20 gün önce
Kısa	5 günlük	5-22	Aşağı	Kuvvetlenen düşüş	9,820	9,952	9,909
Orta	22 günlük	22-50	Yukarı	Baskı artabilir	9,859	9,898	9,820
Uzun	50 günlük	50-200	Yukarı	Kuvvetlenen yükseliş	9,754	9,751	9,662

BIST-100	Destek 3	Destek 2	Destek 1	Kapanış	Pivot	Direnç 1	Direnç 2	Direnç 3
	9,600	9,670	9,800	9,867	9,827	9,900	10,060	10,160

İndikatör Yorum

Momentum (trendin ivmesini gösterir): 100 eşik değeri altında, ancak denge buluyor. Nötr.

MACD (orta vadeli trend göstergesi): MACD (26,12) yeniden satım yönünde. Negatif.

RSI (trendin gücünü gösterir): RSI hafif tepki veriyor. Şimdilik nötr.

Hareketli Ortalamalar: BIST 100 endeksi yeniden tüm üssel ortalamaları üzerinde. Pozitif.

VIOP 30 Teknik Analiz

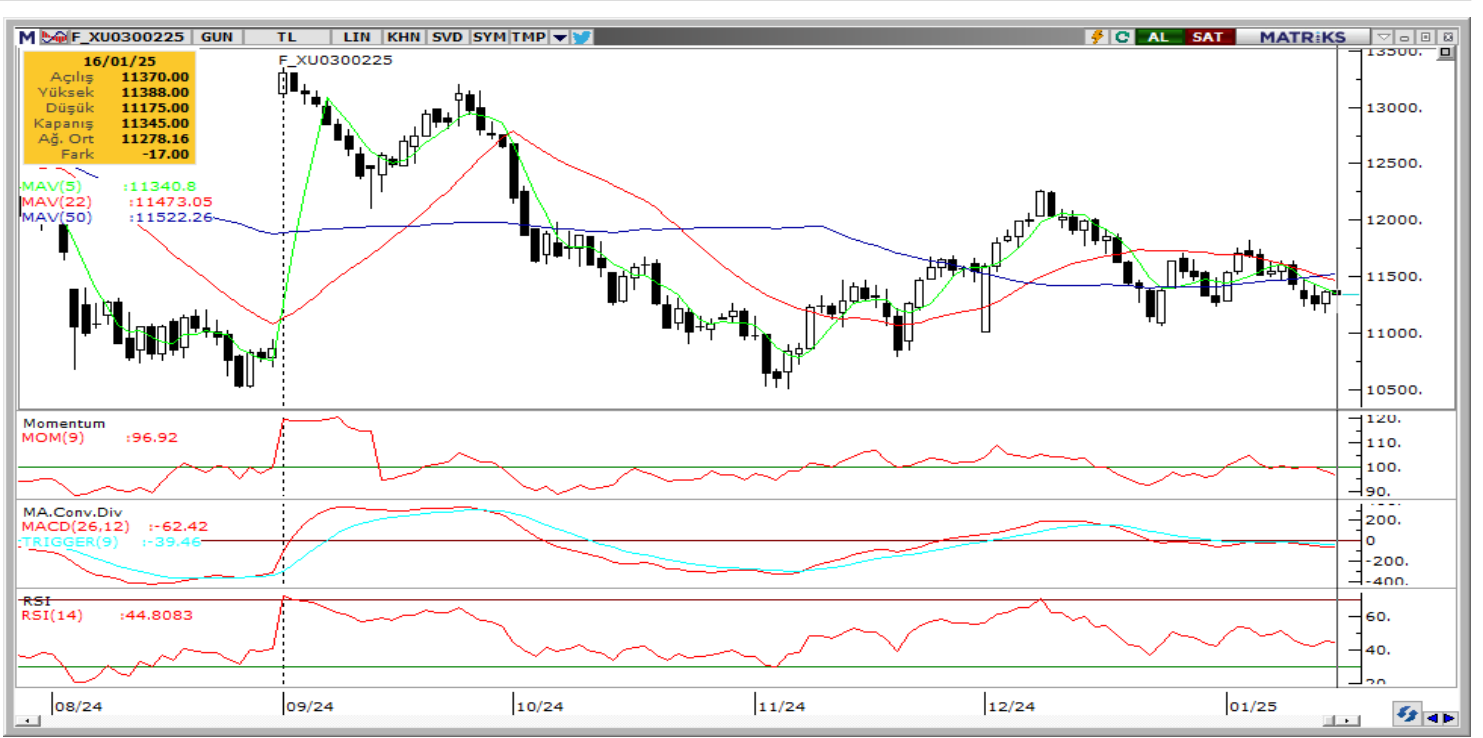

Ocak ayı VIOP 30 endeks kontratı, geçtiğimiz işlem gününde 11.345 puan seviyesinden günlük kapanış gerçekleştirdi. Bugün yukarı yönlü hareketlerde ilk olarak 11.450 ve ardından 11.600 puan seviyelerini takip edeceğiz. Aşağı yönlü olası hareketlerde 11.250 puan seviyesi ilk destek noktamızı oluştururken, ana desteğimiz 10.100 puan seviyesi.

VIOP30	Destek 3	Destek 2	Destek 1	Kapanış	Direnç 1	Direnç 2	Direnç 3
	11,000	11,100	11,250	11,345	11,450	11,600	11,700

Günlük İşlemler

Alan	Net Adet	%	Maliyet	Toplam	Satan	Net Adet	%	Maliyet	Toplam	Kurum	T. Adet	%	Maliyet	Net
HALK YATIRIM	4,166	14	11300.594	8,880	TEB YATIRIM	15,523	50	11231.994	46,491	BANK-OF-	69,648	14	11278.644	-7,904
TACIRLER YAT.	4,155	13	11224.647	11,045	BANK-OF-AMERI	7,904	26	11335.548	69,648	YAPI KRE	69,100	14	11282.532	-1,620
INFO YATIRIM M	4,127	13	11278.819	31,929	IS YATIRIM	1,659	5	10997.659	64,689	IS YATIRI	64,689	13	11270.693	-1,659
QNB YATIRIM M	2,700	9	11221.373	12,066	YAPI KREDI YAT	1,620	5	11424.088	69,100	TEB YATI	46,491	9	11257.549	-15,52
HSBC YATIRIM	2,394	8	11280.555	4,788	GARANTI BBVA	1,478	5	11405.417	9,124	INFO YAT	31,929	6	11280.576	4,127
DiGER	13,423	43		0	DiGER	2,781	9		0	DiGER	230,12	45		0

Kümülatif İşlemler

Alan	Net Adet	%	Maliyet	Toplam	Satan	Net Adet	%	Maliyet	Toplam	Kurum	T. Adet	%	Maliyet	Net
TEB YATIRIM	85,120	27	11539.478	636,692	IS YATIRIM	193,243	60	11428.382	1,196,055	IS YATIRI	1,196,055	16	11455.967	-193,243
YAPI KREDI YAT	45,959	14	11397.727	991,707	BANK-OF-AMERI	112,242	35	11412.249	809,636	YAPI KRE	991,707	13	11451.868	45,959
VAKIF YAT.	42,149	13	11479.853	168,303	MEKSA YATIRIM	4,996	2	11802.172	92,456	BANK-OF-	809,636	11	11458.441	-112,242
DENİZ YATIRIM	18,344	6	11087.548	317,238	AK YATIRIM	3,819	1	11369.340	486,843	TEB YATI	636,692	8	11456.626	85,120
GEDİK YATIRIM	15,564	5	11354.094	354,172	SEKER YATIRIM	1,754	1	11755.750	32,048	AK YATIR	486,843	6	11455.584	-3,819
DiGER	113,353	35		0	DiGER	4,435	1		0	DiGER	3,533,241	46		0

Kaynak: Matriks / Tacirler Yatırım

Pay Alım Satım ve Son İki Haftalık Yeni İş İlişkileri

Alıcı	Satıcı	Şirket	Türü	# lot	İşlem Fiyatı (TL)	İşlem sonrası sermaye içindeki payı
LKMNH		LKMNH	Geri Alım	14.000	21,35	2.98%
TKFEN		TKFEN	Geri Alım	152.620	65,95	3.14%
FRIGO		FRIGO	Geri Alım	20.000	7,96	2.72%
KRVGD		KRVGD	Geri Alım	300.000	2,20	1.38%
GEDİK		GEDİK	Geri Alım	150.000	7,89	2.40%

YENİ İŞ İLİŞKİLERİ (Son İki Hafta)

Tarih	Şirket	İş Tanımı	Toplam Sözleşme Tutarı (mn TL)	2023 Ciro (mn TL)	2023 Ciro (%)	Son 12 Ay Ciro (mn TL)	Son 12 ay Ciro (%)	Açıklama Tarihinden Bugüne Getiri (%)
16/01/2025	ONCSM	Sözleşme imzalanması	21.5	240.5	8.9%	359.4	6.0%	0.0%
	CGCAM	Cam sipariş alımı	231.8	2,180.4	10.6%	2,675.9	8.7%	0.0%
14/01/2025	ONCSM	Sözleşme imzalanması	274.2	240.5	114.0%	359.4	76.3%	-1.1%
	BRLSM	Sözleşme imzalanması	240.0	3,968.2	6.0%	4,332.7	5.5%	-0.3%
13/01/2025	ARMGD	Bakliyat satışı	185.9	8,218.1	2.3%	10,686.5	1.7%	4.0%
	SDTTR	Sipariş alımı	122.5	1,140.3	10.7%	2,051.5	6.0%	-1.0%
	NETAS	Sözleşme imzalanması	859.7	6,958.3	12.4%	8,684.2	9.9%	2.0%
	BVSAN	Tavan vinci üretimi ve teslimi	140.8	2,121.4	6.6%	3,088.8	4.6%	1.2%
10/01/2025	DCTTR	İnşaat malzemesi satışı	188.8	1,767.1	10.7%	3,285.5	5.7%	9.3%
	OZATD	Gemi tamir bakım ve onarım sözleşmesi	42.6	2,309.1	1.8%	2,177.0	2.0%	0.2%
	SNICA	Satış sözleşmesi imzalanması	233.0	2,215.1	10.5%	2,189.8	10.6%	0.4%
	KARSN	Sözleşme imzalanması	420.5	7,547.7	5.6%	9,545.1	4.4%	-3.7%
08/01/2025	BRLSM	Sözleşme imzalanması	58.8	3,968.2	1.5%	4,332.7	1.4%	-1.3%
	VBTYZ	Sözleşme imzalanması	40.9	2,134.6	1.9%	2,452.7	1.7%	-2.8%
07/01/2025	BRLSM	Sözleşme imzalanması	107.7	3,968.2	2.7%	4,332.7	2.5%	-3.7%
	FORTE	Sipariş alımı	30.6	664.8	4.6%	1,190.2	2.6%	-1.3%
	ASELS	Sözleşme imzalanması	1,637.7	73,592.8	2.2%	107,635.9	1.5%	3.8%
	ONCSM	İhale kazanımı	17.0	240.5	7.1%	359.4	4.7%	-3.0%
	GRSEL	Sözleşme imzalanması	400.0	4,501.6	8.9%	8,032.2	5.0%	-3.0%
	ASELS	Sözleşme imzalanması	4,948.0	73,592.8	6.7%	107,635.9	4.6%	3.8%
	NATEN	Güneş enerji santrali kurulumu	1,048.6	1,843.7	56.9%	2,815.4	37.2%	7.0%
	MEKAG	Sipariş alımı	41.9	-	-	2,158.3	1.9%	-4.4%
	PATEK	Sözleşme imzalanması	1,205.0	-	-	918.8	131.2%	2.1%
03/01/2025	GEREL	Sipariş alımı	324.1	1,459.7	22.2%	2,482.9	13.1%	2.5%
	ALVES	Sözleşme imzalanması	155.4	3,035.7	5.1%	4,886.6	3.2%	-5.0%
	ASELS	Sualtı sistemleri tedariki	7,684.8	73,592.8	10.4%	107,635.9	7.1%	7.2%
	DCTTR	Pamuk ve inşaat malzemesi satışı	153.9	1,767.1	8.7%	3,285.5	4.7%	8.5%
	MANAS	Sipariş alımı	8.0	275.4	2.9%	287.2	2.8%	-0.2%

FX Teknik Analiz

USD/TRY

GoÜ para birimleri dün dolar karşısında büyük ölçüde değer kaybı yaşarken, Türk lirası sınırlı (%0,05) bir primle üst sıralarda yer alarak olumlu ayrıştı. USDTRY paritesi günü 35,4333 seviyesinden tamamlarken, Türkiye 5 yıllık CDS primi ise 269,83 baz puandan 271,63 baz puana yükseldi. Teknik göstergeler kurda kısa vade için 35 – 36 bandını ön plana çıkarmaya devam ediyor. 2025 sonu tahminlerimiz TL'deki reel değerlenmenin, 2024'e kıyasla daha düşük bir oranda olacak şekilde devam edeceği yönünde.

EUR/USD

Dolar endeksi günü %0,1 düşüşle 108,95 seviyesinden tamamlayarak düşüşünü üçüncü güne taşıırken, EURUSD paritesi %0,1 yükseliş kaydetti ve günü 1,03 seviyesinin hemen üzerinde kapattı. Günlük grafikte oluşan düşüş kanalı kısa vade için **1,02 – 1,04** bandını ön plana çıkarırken, teknik göstergeler ve euro-negatif temel dinamikler yükselişlerin sınırlı kalabileceği ve düşüş eğiliminin 1 seviyesine doğru devam edeceği bir zemine işaret ediyor. Paritede 1,03, 1,0250 ve 1,02 seviyeleri destek, 1,0350, 1,0425 ve 1,0470 seviyeleri ise direnç konumunda.

XAU/USD

Değerli metallerdeki yükseliş hareketi dün de devam etti. Altının ons fiyatı günü %0,7 primle 2.714,31\$ seviyesinden tamamlayarak yükselişini üçüncü güne taşıdı. Yan tarafta yer alan haftalık grafikte görülebileceği gibi ons altın Eylül 2023'ten bu yana yükseliş kanalı içinde hareket ediyor. Teknik göstergeler, kanal sınırını oluşturan 2.630\$ üzerindeki seyrin korunması halinde yakın vadede kademeli yükseliş eğiliminin devam edebileceğini gösteriyor. Altında 2.710\$, 2.693\$ ve 2.670\$ kısa vadeli destek, 2.730\$, 2.750\$ ve 2.770\$ seviyeleri ise kısa vadeli direnç konumunda.

XAG/USD

ABD TÜFE verilerinin ardından dolar endeksi ve tahvil faizlerindeki düşüş dün de devam ederken, gümüş fiyatları ise %0,5 artarak 30,8145\$ seviyesinden günü tamamladı. Çarşamba günü başlayan yükselişin bir trende dönüşebilmesi için 30,85\$ seviyesindeki 100 günlük ortalamanın aşılması gerekiyor. Bu seviyenin üzerinde 31,16\$ ve 31,50\$ dirençleri bulunurken, gerilemelerde 30,45\$, 30,15\$ ve 29,85\$ destek seviyeleri izlenecek. Fed'in aralık toplantısı ile birlikte aşağı yönlü kırılan uzun vadeli kanalın (grafikteki kırmızı kanal) ardından yükselişlere temkinli yaklaşığımızı hatırlatmak isteriz.



16/01/2025 TARİHLİ AÇIĞA SATIŞ İŞLEMLERİ

Hisse Kodu	Kapanış Fiyatı	Günlük Fark	İşlem Hacmi Bazında (mlnTL)			İşlem Adedi Bazında (mln adet)		
			Açığa Satış Hacmi	Toplam İşlem Hacmi	Açığa Satış Payı (%)	Açığa Satış Adedi	Toplam İşlem Adedi	Açığa Satış Payı (%)
AEFES	171,90	5,27%	216,2	1.812,8	11,9%	1,3	10,8	12,0%
AKBNK	64,15	1,50%	1.418,0	6.842,9	20,7%	22,3	107,5	20,8%
ALARK	91,30	0,77%	125,6	428,8	29,3%	1,4	4,8	29,3%
ARCLK	129,50	0,86%	41,6	281,0	14,8%	0,3	2,2	14,8%
ASELS	80,25	2,49%	377,0	2.384,7	15,8%	4,8	30,2	15,9%
ASTOR	122,50	-0,24%	226,2	1.695,5	13,3%	1,8	13,7	13,3%
BIMAS	504,00	-1,66%	679,9	3.024,8	22,5%	1,3	6,0	22,4%
BRSAN	413,50	1,47%	42,7	219,4	19,4%	0,1	0,5	19,4%
COOLA	60,60	2,71%	68,5	466,5	14,7%	1,1	7,8	14,7%
CIMSA	50,60	2,72%	77,6	646,4	12,0%	1,5	12,9	12,0%
DOAS	195,40	1,24%	44,7	237,3	18,8%	0,2	1,2	18,8%
DOHOL	14,37	2,72%	46,1	222,4	20,7%	3,3	15,7	20,8%
EKGYO	14,59	3,70%	521,7	3.034,9	17,2%	36,4	211,7	17,2%
ENJSA	60,15	1,86%	53,5	192,0	27,8%	0,9	3,2	27,9%
ENKAI	50,50	3,19%	241,1	1.321,3	18,2%	4,9	26,5	18,3%
EREGL	23,00	0,70%	737,4	3.230,4	22,8%	32,2	140,9	22,9%
FROTO	923,50	1,26%	246,3	994,0	24,8%	0,3	1,1	24,8%
GARAN	129,80	1,17%	573,9	2.706,5	21,2%	4,4	20,9	21,2%
GUBRF	287,25	1,95%	75,7	620,4	12,2%	0,3	2,2	12,2%
HALKB	17,64	2,26%	89,0	707,8	12,6%	5,1	40,5	12,6%
HEKTS	3,82	0,79%	121,2	654,0	18,5%	31,9	172,1	18,5%
ISCTR	14,03	-1,13%	2.780,5	9.897,9	28,1%	196,9	700,7	28,1%
KCHOL	175,80	0,17%	1.003,2	5.190,8	19,3%	5,7	29,6	19,4%
KONTR	37,42	0,05%	75,1	425,7	17,6%	2,0	11,4	17,7%
KOZAL	23,02	4,73%	178,4	1.474,3	12,1%	8,0	65,6	12,2%
KRDMD	25,90	2,13%	326,6	1.577,1	20,7%	12,8	61,7	20,8%
MAVI	72,90	-1,69%	148,7	793,3	18,7%	2,0	10,9	18,7%
MGROS	546,00	2,44%	127,6	959,3	13,3%	0,2	1,8	13,3%
MIATK	39,50	2,07%	75,0	375,5	20,0%	1,9	9,6	20,0%
ODAS	6,00	1,01%	43,6	204,6	21,3%	7,3	34,4	21,3%
OYAKC	26,42	4,10%	138,4	925,0	15,0%	5,4	35,8	15,0%
PETKM	17,80	0,91%	156,3	813,9	19,2%	8,8	46,0	19,2%
PGSUS	215,00	0,99%	235,1	1.325,0	17,7%	1,1	6,2	17,8%
REEDR	13,23	-0,30%	28,1	230,8	12,2%	2,1	17,5	12,2%
SAHOL	97,70	1,77%	541,8	2.835,0	19,1%	5,6	29,4	19,2%
SASA	3,94	0,51%	590,8	2.050,0	28,8%	150,6	522,5	28,8%
SISE	39,24	0,15%	480,9	1.540,3	31,2%	12,3	39,3	31,3%
SOKM	38,88	0,83%	57,4	230,5	24,9%	1,5	6,0	24,9%
TAVHL	276,75	1,19%	54,7	347,1	15,8%	0,2	1,3	15,8%
TCELL	98,45	2,66%	326,0	2.782,4	11,7%	3,4	28,7	11,7%
THYAO	297,75	0,93%	2.205,2	10.001,1	22,0%	7,4	33,6	22,1%
TKFEN	66,25	0,23%	68,9	365,9	18,8%	1,0	5,5	18,8%
TOASO	203,10	2,21%	187,5	999,4	18,8%	0,9	5,0	18,8%
TTKOM	45,70	2,19%	205,3	1.286,6	16,0%	4,6	28,6	16,0%
TUPRS	148,50	1,02%	562,6	2.515,1	22,4%	3,8	17,0	22,4%
ULKER	112,60	2,09%	136,5	795,9	17,1%	1,2	7,2	17,2%
VAKBN	25,08	3,21%	70,6	516,3	13,7%	2,9	21,0	13,7%
VESTL	65,00	-0,15%	42,3	203,4	20,8%	0,7	3,1	20,8%
YKBNK	30,90	3,76%	1.414,8	8.347,3	16,9%	46,6	274,3	17,0%
ZOREN	4,25	1,67%	38,0	223,8	17,0%	9,0	53,1	17,0%
TOPLAM			18.323,5	90.957,4	20,1%	662,0	2.938,8	22,5%

Kaynak: Borsa İstanbul, Tacirler Yatırım Araştırma

BİST-100 endeksine dahil hisse senetleri için tahmini işlem aralıkları

	Son Fiyat	Destek 3	Destek 2	Destek 1	Pivot	Direnç 1	Direnç 2	Direnç 3
AEFES	171.90	153.63	157.57	164.73	168.67	175.83	179.77	186.93
AGHOL	309.25	293.33	296.92	303.08	306.67	312.83	316.42	322.58
AGROT	10.25	10.01	10.08	10.16	10.23	10.31	10.38	10.46
AKBNK	64.15	60.88	61.72	62.93	63.77	64.98	65.82	67.03
AKFYE	19.62	18.99	19.19	19.41	19.61	19.83	20.03	20.25
AKSA	11.02	10.41	10.65	10.84	11.08	11.27	11.51	11.70
AKSEN	40.66	38.63	39.07	39.87	40.31	41.11	41.55	42.35
ALARK	91.30	86.27	87.63	89.47	90.83	92.67	94.03	95.87
ALFAS	76.90	71.88	73.07	74.98	76.17	78.08	79.27	81.18
ALTNY	77.40	74.22	75.53	76.47	77.78	78.72	80.03	80.97
ANHYT	103.60	90.10	93.80	98.70	102.40	107.30	111.00	115.90
ANSGR	112.60	105.97	108.33	110.47	112.83	114.97	117.33	119.47
ARCLK	129.50	124.60	126.10	127.80	129.30	131.00	132.50	134.20
ARDYZ	37.60	36.47	36.99	37.29	37.81	38.11	38.63	38.93
ASELS	80.25	75.18	76.32	78.28	79.42	81.38	82.52	84.48
ASTOR	122.50	119.00	120.70	121.60	123.30	124.20	125.90	126.80
BERA	16.15	15.78	15.92	16.03	16.17	16.28	16.42	16.53
BIMAS	504.00	476.33	488.67	496.33	508.67	516.33	528.67	536.33
BRSAN	413.50	401.17	404.83	409.17	412.83	417.17	420.83	425.17
BRYAT	1920.00	1,866.67	1,883.33	1,901.67	1,918.33	1,936.67	1,953.33	1,971.67
BSOKE	10.20	9.66	9.83	10.01	10.18	10.36	10.53	10.71
BTCIM	3.96	3.81	3.84	3.90	3.93	3.99	4.02	4.08
CANTE	1.64	1.58	1.60	1.62	1.64	1.66	1.68	1.70
CCOLA	60.60	57.77	58.33	59.47	60.03	61.17	61.73	62.87
CIMSA	50.60	48.27	48.79	49.70	50.22	51.13	51.65	52.56
CLEBI	1899.00	1,836.00	1,855.00	1,877.00	1,896.00	1,918.00	1,937.00	1,959.00
CVKMD	347.00	315.50	322.50	334.75	341.75	354.00	361.00	373.25
CWENE	21.26	20.79	20.97	21.11	21.29	21.43	21.61	21.75
DOAS	195.40	189.93	191.27	193.33	194.67	196.73	198.07	200.13
DOHOL	14.37	13.68	13.82	14.10	14.24	14.52	14.66	14.94
ECILC	45.22	44.42	44.66	44.94	45.18	45.46	45.70	45.98
EGEEN	9565.00	9,305.83	9,366.67	9,465.83	9,526.67	9,625.83	9,686.67	9,785.83
EKGYO	14.59	13.84	13.99	14.29	14.44	14.74	14.89	15.19
ENERY	248.00	237.67	239.73	243.87	245.93	250.07	252.13	256.27
ENJSA	60.15	57.43	58.02	59.08	59.67	60.73	61.32	62.38
ENKAI	50.50	47.93	48.47	49.48	50.02	51.03	51.57	52.58
EREGL	23.00	22.39	22.57	22.79	22.97	23.19	23.37	23.59
EUPWR	33.62	32.52	32.98	33.30	33.76	34.08	34.54	34.86
FENER	46.36	44.54	45.20	45.78	46.44	47.02	47.68	48.26
FROTO	923.50	893.00	901.50	912.50	921.00	932.00	940.50	951.50
GARAN	129.80	125.07	126.33	128.07	129.33	131.07	132.33	134.07
GESAN	46.00	44.33	44.75	45.37	45.79	46.41	46.83	47.45
GOLTS	433.00	418.50	422.00	427.50	431.00	436.50	440.00	445.50
GUBRF	287.25	278.92	280.58	283.92	285.58	288.92	290.58	293.92
HALKB	17.64	16.88	17.05	17.35	17.52	17.82	17.99	18.29
HEKTS	3.82	3.68	3.72	3.77	3.81	3.86	3.90	3.95
IEYHO	11.30	10.84	10.97	11.13	11.26	11.42	11.55	11.71
ISCTR	14.03	13.20	13.51	13.77	14.08	14.34	14.65	14.91
ISMEN	44.88	40.12	41.44	43.16	44.48	46.20	47.52	49.24
KARSN	12.16	11.87	11.95	12.06	12.14	12.25	12.33	12.44

BİST-100 endeksine dahil hisse senetleri için tahmini işlem aralıkları

	Son Fiyat	Destek 3	Destek 2	Destek 1	Pivot	Direnç 1	Direnç 2	Direnç 3
KCAER	13.43	12.80	13.00	13.21	13.41	13.62	13.82	14.03
KCHOL	175.80	168.00	170.40	173.10	175.50	178.20	180.60	183.30
KLSEER	34.32	33.05	33.45	33.89	34.29	34.73	35.13	35.57
KONTR	37.42	35.89	36.37	36.89	37.37	37.89	38.37	38.89
KONYA	6422.50	6,223.33	6,274.17	6,348.33	6,399.17	6,473.33	6,524.17	6,598.33
KOZAA	70.50	67.17	67.93	69.22	69.98	71.27	72.03	73.32
KOZAL	23.02	21.28	21.66	22.34	22.72	23.40	23.78	24.46
KRDMD	25.90	24.34	24.70	25.30	25.66	26.26	26.62	27.22
LIDER	140.00	130.53	133.07	136.53	139.07	142.53	145.07	148.53
MAGEN	23.02	21.91	22.23	22.63	22.95	23.35	23.67	24.07
MAVI	72.90	68.25	70.00	71.45	73.20	74.65	76.40	77.85
MGROS	546.00	523.00	528.00	537.00	542.00	551.00	556.00	565.00
MIATK	39.50	37.72	38.18	38.84	39.30	39.96	40.42	41.08
MPARK	388.00	368.92	378.33	383.17	392.58	397.42	406.83	411.67
NTHOL	44.04	41.81	42.25	43.15	43.59	44.49	44.93	45.83
ODAS	6.00	5.72	5.79	5.90	5.97	6.08	6.15	6.26
OTKAR	423.25	401.33	408.42	415.83	422.92	430.33	437.42	444.83
OYAKC	26.42	24.41	24.85	25.63	26.07	26.85	27.29	28.07
PASEU	31.90	27.10	28.06	29.98	30.94	32.86	33.82	35.74
PETKM	17.80	17.32	17.45	17.62	17.75	17.92	18.05	18.22
PGSUS	215.00	209.73	211.47	213.23	214.97	216.73	218.47	220.23
REEDR	13.23	12.73	12.92	13.07	13.26	13.41	13.60	13.75
SAHOL	97.70	92.35	93.70	95.70	97.05	99.05	100.40	102.40
SASA	3.94	3.77	3.82	3.88	3.93	3.99	4.04	4.10
SDTTR	209.00	203.40	205.40	207.20	209.20	211.00	213.00	214.80
SELEC	76.20	72.55	74.00	75.10	76.55	77.65	79.10	80.20
SISE	39.24	37.88	38.36	38.80	39.28	39.72	40.20	40.64
SKBNK	4.75	4.14	4.43	4.59	4.88	5.04	5.33	5.49
SMRTG	41.12	39.97	40.27	40.69	40.99	41.41	41.71	42.13
SOKM	38.88	37.23	37.61	38.25	38.63	39.27	39.65	40.29
TABGD	165.50	155.67	157.63	161.57	163.53	167.47	169.43	173.37
TAVHL	276.75	270.75	272.25	274.50	276.00	278.25	279.75	282.00
TCELL	98.45	94.37	95.18	96.82	97.63	99.27	100.08	101.72
THYAO	297.75	289.83	292.42	295.08	297.67	300.33	302.92	305.58
TKFEN	66.25	63.98	64.62	65.43	66.07	66.88	67.52	68.33
TMSN	118.90	114.20	115.90	117.40	119.10	120.60	122.30	123.80
TOASO	203.10	193.07	195.63	199.37	201.93	205.67	208.23	211.97
TSKB	12.74	12.42	12.55	12.64	12.77	12.86	12.99	13.08
TSPOR	1.18	1.07	1.11	1.15	1.19	1.23	1.27	1.31
TTKOM	45.70	43.47	43.91	44.81	45.25	46.15	46.59	47.49
TTRAK	690.50	672.17	677.83	684.17	689.83	696.17	701.83	708.17
TUKAS	6.65	6.48	6.53	6.59	6.64	6.70	6.75	6.81
TUPRS	148.50	146.07	146.63	147.57	148.13	149.07	149.63	150.57
TURSG	16.55	14.98	15.38	15.96	16.36	16.94	17.34	17.92
ULKER	112.60	107.17	108.33	110.47	111.63	113.77	114.93	117.07
VAKBN	25.08	23.78	24.04	24.56	24.82	25.34	25.60	26.12
VESTL	65.00	61.45	62.60	63.80	64.95	66.15	67.30	68.50
YEOTK	54.30	52.37	53.03	53.67	54.33	54.97	55.63	56.27
YKBNK	30.90	28.99	29.41	30.15	30.57	31.31	31.73	32.47
ZOREN	4.25	4.12	4.14	4.20	4.22	4.28	4.30	4.36

Dip Zirve Analizi (BİST-50 endeksine dahil hisse senetleri için)

Hisse Senedi	Son Fiyat (TL)	52 hafta		Yılbaşından beri		Dipten uzaklık		Zirveye yakınlık		Dipten uzaklık sıralaması		Zirveye yakınlık sıralaması	
		En düşük	En Yüksek	En düşük	En Yüksek	52 hafta	YBB	52 hafta	YBB	52 hafta	YBB	52 hafta	YBB
AEFES	171.90	128.93	304.75	120.82	304.75	%33	%42	%77	%77	26.00	26.00	10.00	10.00
AKBNK	64.15	36.22	70.75	33.41	70.75	%77	%92	%10	%10	43.00	44.00	40.00	40.00
ALARK	91.30	81.70	144.22	81.70	144.22	%12	%12	%58	%58	11.00	11.00	16.00	16.00
ARCLK	129.50	123.00	196.10	123.00	196.10	%5	%5	%51	%51	7.00	7.00	18.00	18.00
ASELS	80.25	46.84	80.55	45.07	80.55	%71	%78	%0	%0	40.00	39.00	47.00	47.00
ASTOR	122.50	65.15	134.05	65.15	134.05	%88	%88	%9	%9	45.00	42.00	41.00	41.00
BIMAS	504.00	322.66	620.95	284.16	620.95	%56	%77	%23	%23	37.00	38.00	32.00	32.00
BRSAN	413.50	348.25	784.00	348.25	784.00	%19	%19	%90	%90	15.00	14.00	5.00	5.00
COLLA	60.60	42.94	83.82	42.53	83.82	%41	%42	%38	%38	28.00	27.00	21.00	21.00
CIMSA	50.60	28.50	50.75	27.26	50.75	%78	%86	%0	%0	44.00	40.00	49.00	49.00
DOAS	195.40	190.00	356.24	190.00	356.24	%3	%3	%82	%82	3.00	3.00	9.00	9.00
DOHOL	14.37	12.12	17.77	11.07	17.77	%19	%30	%24	%24	14.00	21.00	31.00	31.00
EKGYO	14.59	8.41	14.59	6.88	14.59	%73	%112	%0	%0	41.00	47.00	50.00	50.00
ENJSA	60.15	46.28	71.80	42.85	71.80	%30	%40	%19	%19	25.00	25.00	34.00	34.00
ENKAI	50.50	32.34	57.20	31.37	57.20	%56	%61	%13	%13	36.00	31.00	38.00	38.00
EREGL	23.00	18.88	30.13	18.88	30.13	%22	%22	%31	%31	19.00	15.00	23.00	23.00
FROTO	923.50	753.16	1231.50	697.53	1231.50	%23	%32	%33	%33	21.00	23.00	22.00	22.00
GARAN	129.80	56.04	138.30	52.60	138.30	%132	%147	%7	%7	50.00	49.00	42.00	42.00
GUBRF	287.25	130.50	294.75	130.50	294.75	%120	%120	%3	%3	48.00	48.00	46.00	46.00
HALKB	17.64	12.48	20.24	11.53	20.24	%41	%53	%15	%15	29.00	30.00	35.00	35.00
HEKTS	3.82	3.34	8.43	3.34	8.43	%14	%14	%121	%121	13.00	13.00	3.00	3.00
ISCTR	14.03	9.26	17.77	8.65	17.77	%52	%62	%27	%27	33.00	32.00	29.00	29.00
KCHOL	175.80	145.12	270.75	133.37	270.75	%21	%32	%54	%54	18.00	22.00	17.00	17.00
KONTR	37.42	36.48	97.25	36.48	97.25	%3	%3	%160	%160	2.00	2.00	2.00	2.00
KOZAL	23.02	18.47	29.60	18.47	29.60	%25	%25	%29	%29	24.00	19.00	25.00	25.00
KRDMD	25.90	21.02	33.88	21.02	33.88	%23	%23	%31	%31	23.00	17.00	24.00	24.00
MAVI	72.90	60.68	137.00	54.72	137.00	%20	%33	%88	%88	17.00	24.00	6.00	6.00
MGROS	546.00	358.27	580.29	322.79	580.29	%52	%69	%6	%6	34.00	35.00	44.00	44.00
MIATK	39.50	32.08	84.40	32.08	84.40	%23	%23	%114	%114	22.00	16.00	4.00	4.00
ODAS	6.00	5.51	11.06	5.51	11.06	%9	%9	%84	%84	9.00	9.00	7.00	7.00
OYAKC	26.42	13.72	26.50	13.72	26.50	%93	%93	%0	%0	47.00	45.00	48.00	48.00
PETKM	17.80	17.12	26.20	17.12	26.20	%4	%4	%47	%47	4.00	4.00	19.00	19.00
PGSUS	215.00	144.55	260.00	132.58	260.00	%49	%62	%21	%21	31.00	33.00	33.00	33.00
REEDR	13.23	13.01	79.50	13.01	79.50	%2	%2	%501	%501	1.00	1.00	1.00	1.00
SAHOL	97.70	64.91	111.00	56.83	111.00	%51	%72	%14	%14	32.00	36.00	36.00	36.00
SASA	3.94	3.65	6.48	3.65	6.48	%8	%8	%64	%64	8.00	8.00	14.00	14.00
SISE	39.24	37.48	55.64	37.48	55.64	%5	%5	%42	%42	6.00	6.00	20.00	20.00
SOKM	38.88	37.18	70.95	37.18	70.95	%5	%5	%82	%82	5.00	5.00	8.00	8.00
TAVHL	276.75	125.00	294.75	107.00	294.75	%121	%159	%7	%7	49.00	50.00	43.00	43.00
TCELL	98.45	59.10	111.81	55.52	111.81	%67	%77	%14	%14	39.00	37.00	37.00	37.00
THYAO	297.75	248.00	332.00	229.70	332.00	%20	%30	%12	%12	16.00	20.00	39.00	39.00
TKFEN	66.25	38.10	84.30	35.18	84.30	%74	%88	%27	%27	42.00	43.00	28.00	28.00
TOASO	203.10	179.50	353.75	179.50	353.75	%13	%13	%74	%74	12.00	12.00	11.00	11.00
TTKOM	45.70	28.64	57.80	24.48	57.80	%60	%87	%26	%26	38.00	41.00	30.00	30.00
TUPRS	148.50	121.26	189.77	119.95	189.77	%22	%24	%28	%28	20.00	18.00	26.00	26.00
ULKER	112.60	78.45	188.70	77.35	188.70	%44	%46	%68	%68	30.00	28.00	12.00	12.00
VAKBN	25.08	13.18	26.08	12.69	26.08	%90	%98	%4	%4	46.00	46.00	45.00	45.00
VESTL	65.00	47.64	107.30	44.56	107.30	%36	%46	%65	%65	27.00	29.00	13.00	13.00
YKBNK	30.90	19.97	39.46	18.47	39.46	%55	%67	%28	%28	35.00	34.00	27.00	27.00
ZOREN	4.25	3.87	6.94	3.87	6.94	%10	%10	%63	%63	10.00	10.00	15.00	15.00

YBB: Yılbaşından bugüne

Künye

Tacirler Yatırım Araştırma ve İçerik Yönetimi

Serhan Yenigün

Müdür

serhan.yenigun@tacirler.com.tr

Ekin Çınar

Ekonomist

ekin.akbas@tacirler.com.tr

Oğuzhan Kaymak

Tüm hisse kapsamı ve içerik yönetimi

oguzhan.kaymak@tacirler.com.tr

Ata Uçak

Sağlık, iletişim, demir-çelik, ulaştırma, enerji

ata.ucak@tacirler.com.tr

Eren Bozdoğan

Otomotiv, beyaz eşya, savunma,
ilaç & sağlık, tekstil, madencilik, kimya

eren.bozdogan@tacirler.com.tr

Ali Berk Coşkuntuna

Gıda-içecek, perakende, çimento,
GYO, taahhüt

berk.coskuntuna@tacirler.com.tr

Özgür Kenan Tosun

Tekstil, elektronik perakende,
teknoloji, petrokimya, kağıt, mobilya

ozgur.tosun@tacirler.com.tr

Ömer Tarman

Veritabanı sorumlusu

omer.tarman@tacirler.com.tr

Yatırım Merkezlerimiz

Genel Müdürlük

Nispetiye Cad. B-3 Blok Kat: 9 Akmerkez Etiler - İSTANBUL
0 212 355 46 46

Adana	Cemal Paşa Mah. Gazipaşa Bul. Cemal Uğurlu Apt. Kat: 1 D: 4	(0 322) 457 77 55
Akatlar İrtibat Bürosu	Akat Mahallesi Meydan Caddesi B Blok No: 16 D: 8 (Eski No D: 10) Beşiktaş	(0 212) 355 46 46
Alsancak	Şehit Nevres Bulvarı Eczacıbaşı Apartmanı No: 7 Kat: 2 Daire: 5 Pasaport Alsancak - Konak	(0 232) 241 24 50
Ankara	Remzi Oğuz Arık Mah. Tunalı Hilmi Cad. Yaprak Apt. No: 94 Kat: 2 D: 9 Kavaklıdere Çankaya	(0 312) 435 18 36
Antalya	Şirinyalı Mah. İsmet Gökşen Cad. Özden Apt. No:82/6 Muratpaşa	(0 242) 248 45 20
Bakırköy	İstanbul Cad. Bakırköy İş Merkezi No: 6 Kat: 4 D: 14 Bakırköy	(0 212) 570 52 59
Bodrum	Konacık Mahallesi, Atatürk Bulvarı, Arbor-Abdullah Ünal Çabuk İş Merkezi No: 285/1-A6 Bodrum	(0 212) 355 46 46
Bursa	Konak Mah. Barış (120) Sokak , Ofis Artı Binası, Dış kapı No:3 Daire:33 Nilüfer-BURSA	(0 224) 225 64 10
Çankaya	Çankaya Mahallesi Cinnah Caddesi Cinnah Apartmanı No: 55 D: 7-8 Çankaya / ANKARA	(0 212) 355 46 46
Çukurambar	Kızılırmak Mah.Ufuk Üniversitesi Cad. Next Level Loft Ofis No: 4/65 Kat: 24 Söğütözü Çankaya	(0 312) 909 87 70
Denizli	Urhan İş Merkezi 2. Ticari Yol Daire 26 Kat: 6 Bayramyeri	(0 258) 265 87 85
Erenköy	Bağdat Cad. Çubukçu Apt. No: 333 Kat: 2 D: 4 Kadıköy	(0 216) 348 82 82
Gaziantep	İncilipinar Mah. Gazimuhtarpaşa Bul. Kepkepzade Park İş Merkezi B Blok No: 18 Kat: 1 D: 5	(0 342) 232 35 35
Girne	Ziya Rızki Cad. Şehit Necati Gürkaya Sok. Kat: 1 D: 1 Gime - KKTC	(0 392) 815 14 55-0533 889 15 51
İzmir	Kültür Mahallesi, Cumhuriyet Bulvarı No:137 Cumhuriyet Apt. K:5 D:12 Konak - İzmir	(0 232) 445 01 61
İzmit	Hürriyet Cad. Kaya İşhanı No: 39/5 İzmit	(0 262) 323 11 33
İzmit İrtibat Bürosu	Ömerağa Mah. Alemdar Cad. İ. Kolaylı Apt. No: 8 Kat: 2 İzmit	(0 262) 260 01 01
Karadeniz Ereğli	Bağlık Mahallesi Karanfil Sokak No:16/A Karadeniz Ereğli - Zonguldak	(0 372) 316 40 50
Karşıyaka	Yalı Mahallesi Ahmet Kemal Baysak Bulvarı No:42 D:11	(0 232) 241 19 24
Kartal	Üsküdar Cad. Cevat Kayacan Apt. No: 26 Kat: 4 D: 8 Kartal	(0 216) 306 22 71-306 22 06
Kayseri	Hunat Mah. Nuh Mehmet Baldöktü Sok. Gürcüoğlu Plaza No: 5 K: 3 D: 11 Melikgazi	(0 352) 221 08 68-222 82 51
Marmaris İrtibat Bürosu	Kemeraltı Mah. Orgeneral Mustafa Muğlalı Cad. Güven Apt. No: 22 D: 2 Marmaris	(0 252) 321 08 00
Merkez Şube	Akat Mahallesi Meydan Caddesi B Blok No: 16 D: 7 (Eski No D: 9) Beşiktaş	(0 212) 355 46 46
Mersin	İnönü Mah. 1401 Sok. No:32 Pozcu Evo Kat:2 No:10-11 Yenişehir Mersin	(0 324) 238 11 89
Trabzon İrtibat Bürosu	Kemer kaya Mahallesi Halkevi Cad. Mandıralı İş Merkezi No: 4 Daire: 4 Ortahisar	(0 462) 432 24 50

Uyarı Notu

Bu raporda yer alan yatırım bilgi, yorum ve tavsiyeleri, yorum ve tavsiyede bulunanların kişisel görüşlerine dayanmakta olup finansal bilgi ve genel yatırım tavsiyesi kapsamında hazırlanmıştır ve hiçbir şekilde yatırım danışmanlığı kapsamında değildir. Yatırım danışmanlığı hizmeti; yetkili kuruluşlar tarafından kişilerin risk ve getiri tercihleri dikkate alınarak kişiye özel sunulmaktadır. Burada yer alan yorum ve tavsiyeler ise genel niteliktedir. Bu tavsiyeler, mali durumunuz ile risk ve getiri tercihlerinize uygun olmayabilir. Bu nedenle, sadece burada yer alan bilgilere dayanarak yatırım kararı verilmesi beklentilerinize uygun sonuçlar doğurmayabilir.

Yatırım Danışmanlığı hizmeti talep edilmesi halinde; yatırımcının Tacirler Yatırım Menkul Değerler A.Ş. ile Yatırım Danışmanlığı sözleşmesi imzalamış olması, Yerindelik Testi'ni tamamlamış ve risk grubunun belirlemiş olması zorunludur.

Bu raporda yer alan her türlü bilgi, yorum ve tavsiye uygunluk testi ile tespit edilecek risk grubunuz ve getiri beklentiniz ile uyumlu olmayabilir. Dolayısıyla, uygunluk testi neticesinde risk grubunuz tespit edilmeden sadece burada yer alan bilgilere dayanılarak yatırım kararı verilmesi amaç, bilgi ve tecrübenize uygun sonuçlar doğurmayabilir.

Bu rapor herhangi bir sürede belirli bir getirinin sağlanacağına dair bir taahhüt içermemekte olup, zaman içerisinde piyasa koşullarında meydana gelen değişiklikler nedeniyle yorum ve tavsiyelerde değişiklikler söz konusu olabilir. Bu raporda bahsedilen yatırım araçlarının fiyatları ve değerleri yatırımcıların menfaatlerine aykırı olarak hareket edebilir ve netice itibarıyla yatırımcılar anaparalarını kaybetme riski ile karşı karşıya kalabilirler. Bu raporda yer alan geçmiş performans verileri gelecekte elde edilecek sonuçların bir garantisi olarak kabul edilemez.

Bu raporda yer alan tüm bilgiler ve görüşler yatırımcıları bilgilendirmek amacıyla, Tacirler Yatırım Menkul Değerler A.Ş. tarafından güncel ve güvenilir kaynaklardan temin edilmiş olmakla beraber, Tacirler Yatırım Menkul Değerler A.Ş. söz konusu bilgilerin doğru ve tam olduğunu taahhüt etmemektedir. Raporlardaki yorumlardan, bilgilerin tam veya doğru olmaması ve/veya güncellenme nedeniyle doğabilecek maddi ve manevi zararlardan Tacirler Yatırım Menkul Değerler A.Ş. ve çalışanları sorumlu tutulamaz.

Bu rapor, sadece gönderildiği kişilerin kullanımı içindir. Bu raporun tümü veya bir kısmı Tacirler Yatırım Menkul Değerler A.Ş.'nin yazılı izni olmadan çoğaltılamaz, yayınlanamaz veya üçüncü kişilere gösterilemez, ticari amaçla kullanılamaz. Aksi halde, Tacirler Yatırım Menkul Değerler A.Ş. uğramış olduğu bütün zarar ve ziyanı talep etme hakkını saklı tutar.