

Güne Başlarken

Günaydın. Küresel risk iştahı bu sabah pozitif, ancak ABD'de bugün ve yarın açıklanacak ÜFE ve TÜFE verilerinde yükseliş beklentisi nedeniyle alımlar sınırlı kalabilir. Borsa İstanbul'da dün %1,8 değer kaybı yaşandı. Satışların bir kısmı yurt dışı etkisiyle geldi, ancak içeride köprü ve otoyol ücretlerine beklenen enflasyon üzerinde zamlar ve asgari ücrette yıl ortasında güncelleme yapılabileceğine dair mesajlar da dezenflasyon sürecine dair belirsizliği artırarak satışlarda etkili oldu. Bununla beraber, Borsa İstanbul'da bugün dışarıya paralel tepki arayışı görebileceğimizi düşünüyoruz. Teknik açıdan 9690 ve 9560 destekleri ile 9770 ve 9800 dirençleri izlenebilir. BIST 100 endeksi için orta vadede 9.500 - 10.300 geniş bandı içinde salınımların devam edebileceğini düşünüyoruz. Günün ajandasında saat 16:30'da ABD'de açıklanacak ÜFE verileri öne çıkıyor. Yıllık ÜFE'nin %3,0'ten %3,5'e belirgin bir yükseliş sergilemesi bekleniyor. Gıda ve enerji hariç çekirdek ÜFE'de de %3,4'ten %3,8'e artış bekleniyor. Fed'den faiz indirimi beklentilerinin zaten azaldığı ve bundan sonraki ilk indirimin neredeyse sene sonuna ötelendiği bir dönemde yüksek enflasyon verileri piyasa moralini biraz daha bozabilir. Türkiye CDS primlerinde de yükseliş sürüyor. 5 yıl vadeli CDS primleri son kotasyonlarda 275 baz puandan fiyatlanıyor.

Ekonomik Takvim

- 16:30 | **ABD** | Üretici Fiyat Endeksi (Aralık) |

PİYASALAR			
Yurtiçi	Kapanış	1 gün (%)	1 hafta (%)
BIST 100	9.733,17	-1,79	-3,49
BIST 30	10.741,06	-1,58	-3,58
BIST 50	8.600,57	-1,79	-3,61
BIST Tüm	11.344,47	-1,77	-3,28
BIST Banka	14.575,28	-1,95	-3,65
BIST Ulaştırma	34.530,61	-1,57	-2,75
BIST Sınai	12.757,85	-1,91	-3,84

Yurtdışı Endeksler	Son	1 gün (%)	1 hafta (%)
Nasdaq	19.088,10	-0,4%	-2,1%
Dax	20.132,85	-0,4%	-1,0%
Cac 40	7.408,64	-0,3%	-1,1%
FTSE 100	8.224,19	-0,3%	0,3%

Hazine Tahvilleri	Son	Günlük D. (%)	YBB D. (%)
TR 10 Yıllık Tahvil	23,75	-4,26	-5,92
GER 10 Yıllık Tahvil	2,59	0,58	9,24
ABD 10 Yıllık Tahvil	4,77	-0,29	4,31
ITA 10 Yıllık Tahvil	3,82	1,30	8,22
FR 10 Yıllık Tahvil	3,46	0,99	8,34
UK 10 Yıllık Tahvil	4,61	-0,56	0,00

Döviz	Son	Günlük D. (%)	YBB D. (%)
USDTRY	35,49	-0,01	0,30
EURTRY	36,37	0,23	-0,82
GBPTRY	43,33	0,19	-2,11
BRENT (\$)	79,85	-0,33	6,91
XAUUSD (\$)	2673,82	0,43	1,92
XAGUSD (\$)	29,70	0,33	2,77
COPPER (\$)	4,33	0,75	8,53
XPTUSD (\$)	961,60	0,75	

GÜNLÜK TEKNİK ANALİZ BAZLI HİSSE ÖNERİLERİ

Hisse	ALIM Aralığı	SATIM Aralığı (TP)	Zarar KES (SL)
TUPRS	143.50 - 144.80	146.80 - 149.40	142.20
BIMAS	522.50 - 527.00	534.50 - 544.00	518.00
ASTOR	121.00 - 122.00	123.80 - 126.00	120.00
CIMSA	47.35 - 47.80	48.45 - 49.30	47.00

HAFTALIK TEKNİK ANALİZ BAZLI HİSSE ÖNERİLERİ

Hisse	ALIM Aralığı	SATIM Aralığı (TP)	Zarar KES (SL)
ISCTR	14.30 - 14.48	14.95 - 15.47	14.00
MGROS	534.50 - 541.00	558.50 - 578.00	523.50
TABGD	160.50 - 162.50	167.70 - 173.60	157.20
ANHYT	100.80 - 102.00	105.40 - 109.00	98.70

Global Piyasalarda Öne Çıkanlar

Haftanın ilk işlem gününde küresel tahvil faizlerindeki yükseliş eğilimi sürerken, ABD 10 yıllık tahvil faizi %4,80 üzerini test ederek Kasım 2023'ten bu yana en yüksek seviyesine ulaştı. Avrupa cephesinde de tahvil getirilerindeki yükseliş devam etti. ABD borsaları günü karışık bir seyirle tamamlarken, Avrupa borsalarının tamamında satış baskısı izlendi. Bu sabah saatlerinde, Trump ekibinin ABD'de enflasyonu da dikkate alarak, gümrük tarifesi artışlarını kademeli yapma seçeneğini değerlendirdiği haberleri ile birlikte Hong Kong ve Çin borsalarında primli bir seyir izleniyor. ABD endeks vadeliilerinin tamamı alıcılı seyrederken, Avrupa vadeliilerinde ise karışık bir resim ön planda. Bugünün yurt dışı ajandasında ABD'den gelecek olan Aralık ayı ÜFE verileri (TSİ 16:30) öne çıkıyor. Ayrıca, Kansas City Fed Başkanı Schmid TSİ 18:00'de, New York Fed Başkanı Williams TSİ 23:05'te, Avrupa Merkez Bankası (ECB) Başekonomisti Lane TSİ 10:35'te ve ECB'nin şahin üyeleri arasında yer alan Holzmann TSİ 11:00'de konuşma yapacak.

Küresel Borsalar:

ABD borsaları haftanın ilk işlem gününü karışık bir seyirle tamamladı. Kapanışta Dow Jones endeksi, %0,86 artarak 42.297,12 puana yükseldi. S&P 500 endeksi %0,16 artışla 5.836,22 puana çıkarken, Nasdaq endeksi %0,38 kayıpla 19.088,10 puana geriledi.

Avrupa'da tahvil getirilerindeki yükseliş eğilimi sürerken, Avrupa borsaları haftanın ilk işlem gününü düşüşle tamamladı. Kapanışta gösterge endeks Stoxx Europe 600, %0,55 değer kaybederek 508,71 puana geriledi. İngiltere'de FTSE 100 endeksi %0,29 düşüşle 8.224,19 puana, İtalya'da FTSE MIB 30 endeksi %0,83 kayıpla 34.799,27 puana ve Fransa'da CAC 40 endeksi %0,30 değer kaybıyla 7.408,64 puana indi. Almanya'da DAX 40 endeksi ise %0,38 düşüşle 20.132,85 puan oldu.

Bu sabah saatlerinde Asya'da karışık bir seyir izleniyor. Japonya'da Nikkei endeksi %2 düşüşle seyrederken, Hong Kong Hang Seng endeksi %1,4 ve Çin CSI 300 endeksi %1,7 primle işlem görüyor. Trump ekibinin ABD'de enflasyonu da dikkate alarak, gümrük tarifesi artışlarını kademeli yapma seçeneğini değerlendirdiği haberleri Çin ve Hong Kong piyasalarındaki primleri açıklar nitelikte.

Tahvil Piyasaları:

ABD 10 yıllık tahvil faizi haftanın işlem gününde %4,80 üzerini test ederek Kasım 2023'ten bu yana en yüksek seviyesine ulaşmasının ardından günü 2 baz puana yakın yükselişle %4,7779 seviyesinden tamamladı. 5 yıllık tahvil faizi 2,3 baz puan artışla %4,5970 seviyesinden günü tamamlarken, 2 yıllık tahvilin getirisi ise %4,3793 seviyesinden yatay bir kapanış gerçekleştirdi.

Avrupa cephesinde de tahvil faizlerindeki yükseliş eğilimi sürüyor. Almanya 10 yıllık tahvil faizi dün 1,8 baz puan artışla %2,6130 seviyesinden kapanırken, İtalya 10 yıllık tahvil faizi ise 5,4 baz puan yükselerek %3,8230 seviyesinden günü tamamladı. Fransa 10 yıllık tahvil faizi ise 3,1 baz puan artarak %3,45 seviyesi üzerinden kapandı.

Para Piyasaları:

Haftanın ilk işlem gününde dolar endeksi %0,3 artarak 109,96 seviyesinden kapanırken, EURUSD paritesi ise gün içerisinde 1,0178 seviyesine kadar inerek Kasım 2022'den bu yana en düşük seviyesini test etmesinin ardından 1,0245 seviyesinden yatay bir kapanış gerçekleştirdi.

USDJPY paritesi haftanın ilk işlem gününü %0,2'ye yakın düşüşle 157,48 seviyesinden tamamlarken, GBPUSD paritesi ise 1,22 seviyesi civarından yatay bir kapanış gerçekleştirdi. Teknik göstergeler, GBPUSD paritesindeki düşüş eğiliminin 1,20 seviyesine doğru devam edebileceğine işaret ediyor.

Emtia Piyasaları:

Altının ons fiyatı dün %1 düşüş kaydederek günü 2.663,16\$ seviyesinden kapanırken, gümüş fiyatları ise %2,6'lık güçlü bir değer kaybı yaşadı ve günü 29,61\$ yakınında tamamladı. Altın / gümüş rasyosu ise 88,45 seviyesinden 89,90 seviyesine tırmandı.

ABD'nin Rus petrolü taşıyan 180 tankere ve onlarca petrol işlemcisine yaptırım uygulamaya hazırlandığı haberlerinin etkisi ile birlikte petrol fiyatlarındaki yükseliş eğilimi dün de devam etti. Brent petrol günü %1,6 yükselişle varil başına 81,01\$ seviyesinden tamamlarken, ham petrol ise %2,9 artış kaydederek varil başına 78,82\$ seviyesinden kapandı.

Ekonomi ve Politika Haberleri

Hazine bugün iki ihale düzenleyecek

Hazine ve Maliye Bakanlığı bugün 4 yıl vadeli TLREF'e endeksli ve 5 yıl vadeli sabit kuponlu iki tahvil ihalesi düzenleyecek. Hazine, dün düzenlediği 2 yıl vadeli sabit kuponlu tahvil ihalesinde ROT satışlar dahil piyasalardan toplam 49,3 milyar TL borçlandı. İhalede talep / satış rasyosu 1,96x düzeyinde oluşurken, ortalama bileşik getiri ise %40,06 oldu. Hazine ve Maliye Bakanlığı'nın Ocak – Mart 2025 dönemi iç borçlanma stratejisine göre ocak ayı içerisinde 225,4 milyar TL'lik itfa karşılığında 6 ihale ve 2 doğrudan satış ile birlikte toplamda 293,8 milyar TL'lik iç borçlanma planlanıyor – öngörülen geri çevirme rasyosu %130. Bu haftaki ihalelerin ardından ise Hazine 20 Ocak Pazartesi günü 6 ay vadeli kuponsuz, 21 Ocak Salı günü 3 yıl vadeli TÜFE'ye endeksli ve 6 yıl vadeli değişken faizli iki tahvil ihalesi ve 24 Ocak Cuma günü 1 yıl vadeli altın tahvili & 1 yıl vadeli altını dayalı kira sertifikası doğrudan satışları düzenleyecek ve ocak ayı iç borçlanma programını tamamlayacak.

Cari işlemler dengesi kasım ayında 2,9 milyar dolar açık verdi

Kasım ayında cari işlemler dengesi 2,9 milyar dolar açık verirken, 3 milyar dolar olan kurum beklentimize yakın bir gerçekleşme gösterdi. Kasım ayı gerçekleşmesi ile birlikte yıllık cari işlemler açığı ekim ayındaki revize 7,1 milyar dolar düzeyinden 7,4 milyar dolara sınırlı bir artış kaydetti. Altın ve enerji hariç cari işlemler hesabı (çekirdek denge) bu dönemde aylık 3,4 milyar dolar fazla verirken, bu cephedeki yıllık fazla 53,2 milyardan 54,4 milyar dolara çıktı. Kasım ayında ödemeler dengesi tanımlı dış ticaret açığı ekim ayındaki 3,6 milyar dolar düzeyinden 5,2 milyar dolara yükseldi. Altın ithalatı 2 milyar dolar ile önceki aya göre 340 milyon dolar artış gösterirken, yıllık altın ithalatı ise kasım ayında 16,6 milyar dolardan 16,7 milyar dolara çıktı. Net portföy hareketlerinde kasım ayında 1,2 milyar dolarlık giriş yaşandı. Alt kalemleri incelediğimizde ise kasım ayında yurt dışı yerleşikler hisse senedi piyasasında 39 milyon dolar, devlet iç borçlanma senetleri (DİBS) piyasasında ise 1,6 milyar dolar tutarında net alım gerçekleştirdi. Cari işlemler dengesinin aralık ayında 3,5 milyar dolar civarında bir açık vereceğini ve 2024 yılı cari işlemler açığının, olası yeni revizyonları hariç tutarak, yaklaşık 9 milyar dolar seviyesinde (GSYİH'nin %0,7'si) gerçekleşeceğini tahmin ediyoruz. 2025 yıl sonu cari açık beklentimiz ise 15 milyar dolar (GSYİH'nin %1'i) seviyesinde. Tahminlerimizi belirlerken, 2025 yılında enerji tarafında bir şok yaşanmayacağı ve altın ithalatındaki düşük seviyelerin korunacağı varsayımıyla hareket ediyoruz.

Ayrıntılı rapor için [tıklayınız](#).

Cari İşlemler Dengesi (yıllık, milyar US\$)

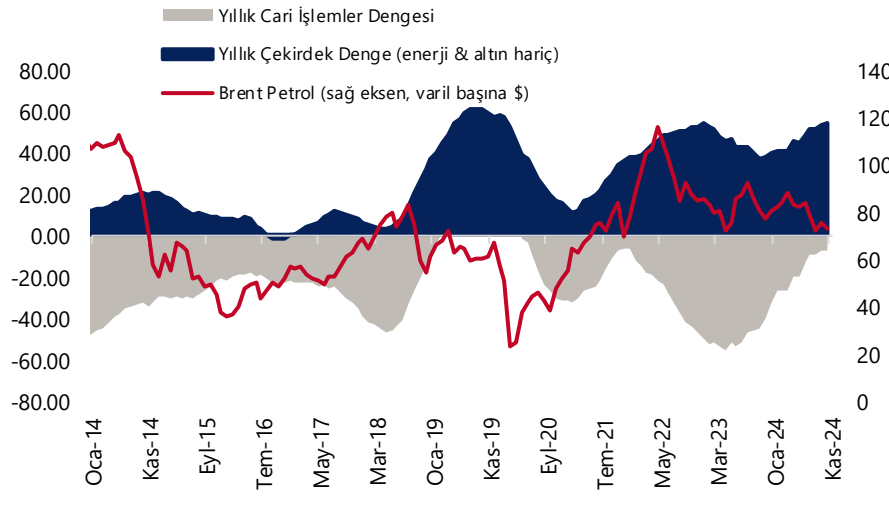

Kaynak: TCMB, Bloomberg, Tacirler Yatırım

Şirket ve Sektör Haberleri

AEFES: Fitch, Anadolu Efes'in BB+ olan yabancı ve yerel para cinsinden uzun vadeli kredi notunu bir kademe indirerek BB seviyesine çekti ve bütün notları durağan görünüme revize ettiğini etti.

BAYRK: Bayrak Ebt Taban, İstanbul'da bulunan üretim tesisinin Sinop'a taşınma işleminin tamamlandığını açıkladı.

COLA: Şirket 2025 için beklentilerini paylaştı. Buna göre geçen sene olduğu gibi zorlu bir senenin yaşanacağı ancak Irak ve Azerbaycan'da iki yeni tesis açılmasını planladıklarını bildirdi. Şirket, satış hacimlerine yönelik yönlendirmelerinde konsolide bazda orta-tek haneli hacim büyümesi, Türkiye'de düşük-orta haneli büyüme öngördüklerini belirtti.

DAGI: Dagi Giyim, Bursa Carrefoursa adresindeki mağazasının kapandığını, böylece bayiler ve e-ticaret hariç olmak üzere güncel mağaza sayısının 83 olduğunu açıkladı.

NETAS: Netaş Telekomünikasyon, Türkiye Futbol Federasyonu (TFF) tarafından gerçekleştirilen ihaleyi kazandığını ve 5 yıllık dönemi kapsayacak ve toplam bedeli 24,2 milyon dolar tutarında bir sözleşme imzaladığını açıkladı.

RALYH: Ral Yatırım Holding, bağlı ortaklığı Ral Yapı, katılmış olduğu ihalede 1,61 milyar TL teklif ile en avantajlı teklifi verdiğini ve teklifin değerlendirme aşamasında olduğunu bildirdi.

SDTTR: SDT Uzay ve Savunma Teknolojileri, FNSS Savunma Sistemleri ile yaptığı anlaşma kapsamında 3.4 milyon USD tutarında sipariş aldığını bildirdi. Teslimatların 2025-2027 yılları arasında tamamlanması planlanmaktadır.

TKFEN: Tekfen Holding, ortalama 63,40 TL fiyattan 154 bin adet payın geri alındığını duyurdu. İşlem sonucunda, sahip olunan payların şirket sermayesine oranı %3,04'e yükseldi.

TUPRS: Tüpraş, kayıtlı sermaye tavanı süresinin uzatılması ve kayıtlı sermaye tavanının 10 milyar TL'ye çıkarılması amacıyla Sermaye Piyasası Kurulu ve Ticaret Bakanlığı'ndan gerekli izinlerin alınmasına karar verildiğini açıkladı.

VKGYO: Şirket, kayıtlı sermaye tavanını 5 milyar TL'den 15 milyar TL'ye çıkarma konusunda SPK'ya başvurulacağını bildirdi.

Yükselenler	Kapanış	Günlük (%)	Haftalık (%)
Anadolu Sigorta	108,40	2,07	7,75
Cvk Maden İşletmeleri	338,25	1,88	12,75
Çimsa	47,50	1,50	4,53
Mlp Sağlık Hizmetleri	392,75	1,22	9,10
Net Holding	44,66	1,09	2,20

Düşenler	Kapanış	Günlük (%)	Haftalık (%)
Mavi Giyim	74,55	-6,23	-12,24
Batisöke Çimento	10,41	-5,79	-12,52
Tümosan Motor Ve Tr	118,10	-5,44	-8,66
Vestel	66,95	-5,44	-7,08
Aksa	11,11	-5,04	-8,56

BIST 100 Para Girişi	Para Girişi (mnTL)	P.D. Oranı (%)
TCELL	248,71	0,13%
TUPRS	158,08	0,12%
EREGL	141,53	0,10%
ISCTR	137,41	0,10%
ASTOR	114,39	0,09%

BIST 100 Para Çıkışı	Para Çıkışı (mnTL)	P.D. Oranı (%)
AKBNK	-277,36	0,54%
SAHOL	-208,28	0,35%
YKBNK	-152,86	0,28%
TTKOM	-152,56	0,20%
PGSUS	-118,78	0,20%

Model Portföy

Şirket Adı	Hisse Kodu	Son Fiyat (TL)	12A Hedef Fiyat (TL)	Güncel Getiri (%)	Getiri Potansiyeli (%)	Ekleme Tarihi
Migros	MGROS	₺533,50	₺705,00	200%	32%	06-Haz-23
Türk Hava Yolları	THYAO	₺289,75	₺428,00	76%	48%	06-Haz-23
Tupras	TUPRS	₺143,90	₺208,10	136%	45%	06-Haz-23
Coca Cola	CCOLA	₺55,40	₺84,00	52%	52%	27-Kas-23
Teknosa	TKNSA	₺37,90	₺48,00	10%	27%	12-Ara-24
Mavi Giyim	MAVI	₺74,55	₺147,00	-25%	97%	27-Ağu-24
Ford Otosan	FROTO	₺914,00	₺1.412,00	3%	54%	28-Ağu-24
İşbank (C)	ISCTR	₺14,14	₺19,80	10%	40%	24-Ara-24
Yapı Kredi	YKBNK	₺29,86	₺42,80	6%	43%	24-Ara-24
Tav Havalimanları	TAVHL	₺273,50	₺396,00	-3%	45%	24-Ara-24
Turkcell	TCELL	₺94,65	₺156,30	4%	65%	24-Ara-24

Kuruluşundan Bugüne MP Getirisi (%)

161%

Kuruluşundan Bugüne BIST 100 Endeks Getirisi (%)

81%

Kuruluşundan Bugüne MP / BIST 100 Göreceli Getiri (%)

44%

Son 1 yıl MP Getirisi (%)

25%

Son 1 yıl BIST 100 Endeks Getirisi (%)

21%

Son 1 yıl MP / BIST 100 Göreceli Getiri (%)

4%

2025 Yılı MP Getirisi (%)

-2%

2025 Yılı BIST 100 Endeks Getirisi (%)

-1%

2025 Yılı MP / BIST 100 Göreceli Getiri (%)

-1%

*MP: Tacirler Model Portföy

Model Portföy Ağırlık

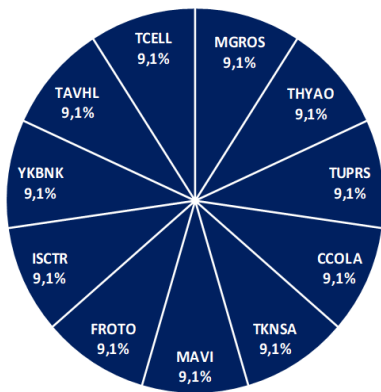

Model Portföy / BIST 100 Performans

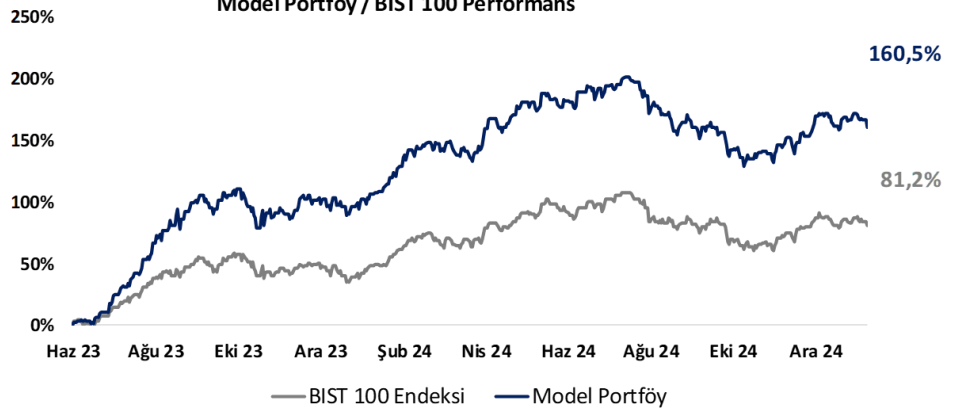

BIST 100 Teknik Analiz



Vade	Üssel H.O.	H.O. Kesişim	Trend Yönü	Trendin Gücü	En son	5 gün önce	20 gün önce
Kısa	5 günlük	5-22	Aşağı	Kuvvetlenen düşüş	9,879	9,959	9,743
Orta	22 günlük	22-50	Yukarı	Baskı artabilir	9,884	9,887	9,773
Uzun	50 günlük	50-200	Yukarı	Kuvvetlenen yükseliş	9,751	9,735	9,623

BIST-100	Destek 3	Destek 2	Destek 1	Kapanış	Pivot	Direnç 1	Direnç 2	Direnç 3
	9,500	9,600	9,700	9,733	9,786	9,800	9,900	10,000

İndikatör Yorum

Momentum (trendin ivmesini gösterir): 100 eşik değeri altına geldi. Negatif.

MACD (orta vadeli trend göstergesi): MACD (26,12) yeniden satım yönünde ilerliyor. Negatif.

RSI (trendin gücünü gösterir): RSI zayıf. Negatif.

Hareketli Ortalamalar: BIST 100 endeksi 100-g üssel ho'ya geriledi. Negatif.

VIOP 30 Teknik Analiz

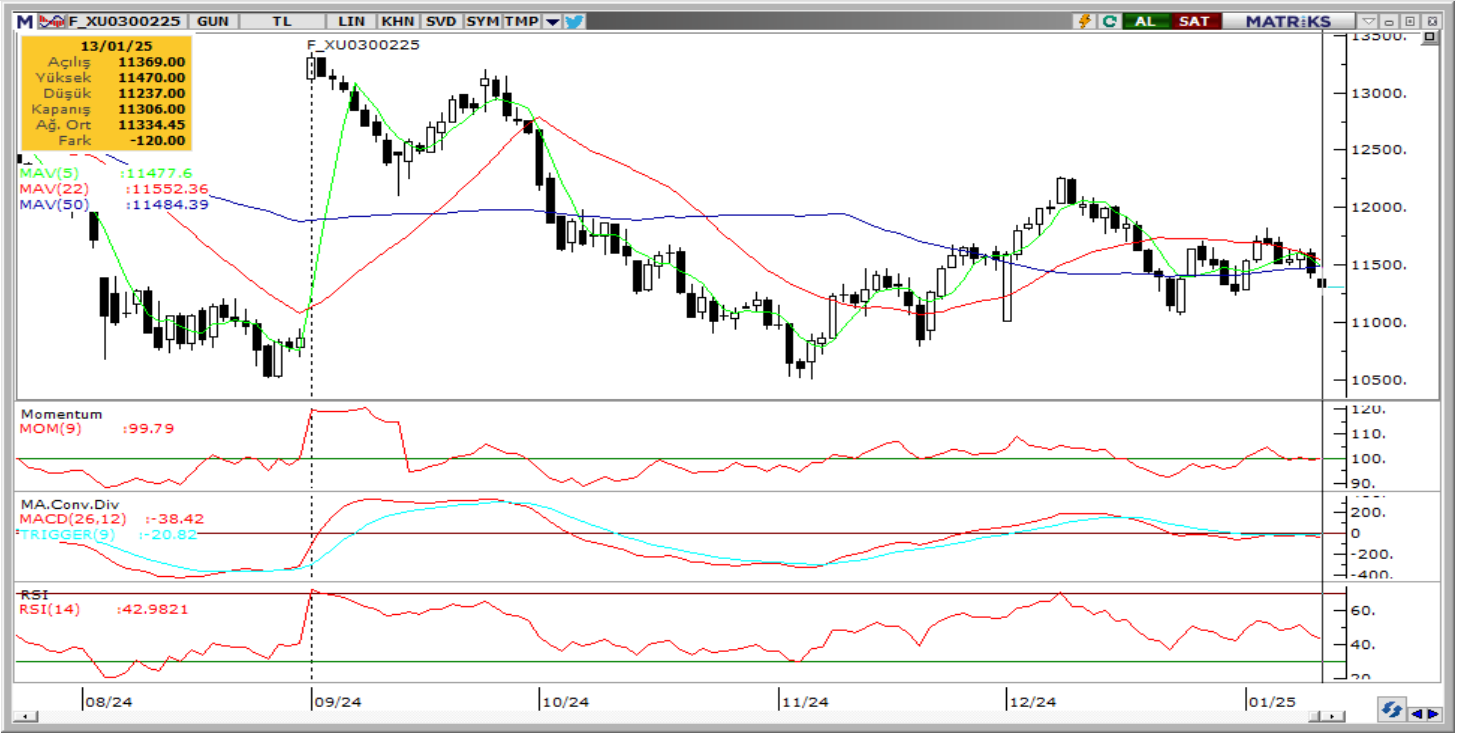

Ocak ayı VIOP 30 endeks kontratı, geçtiğimiz işlem gününde 11.306 puan seviyesinden günlük kapanış gerçekleştirdi. Bugün yukarı yönlü hareketlerde ilk olarak 11.400 ve ardından 11.550 puan seviyelerini takip edeceğiz. Aşağı yönlü olası hareketlerde 11.200 puan seviyesi ilk destek noktamızı oluştururken, ana desteğimiz 10.100 puan seviyesi.

VIOP30	Destek 3	Destek 2	Destek 1	Kapanış	Direnç 1	Direnç 2	Direnç 3
	11,000	11,100	11,200	11,306	11,400	11,550	11,650

Günlük İşlemler

Alan	Net Adet	%	Maliyet	Toplam	Satan	Net Adet	%	Maliyet	Toplam	Kurum	T.Adet	%	Maliyet	Net
DENİZ YATIRIM	21,430	66	11305.023	36,154	GEDİK YATIRIM	7,003	22	11344.670	29,811	YAPI KRE	76,294	16	11339.974	2,078
BANK-OF-AMERI	3,384	10	11572.450	48,272	HALK YATIRIM	5,090	16	11339.276	17,718	IS YATIRI	70,999	15	11327.861	-1,151
TERA YATIRIM	2,401	7	11359.828	5,763	TEB YATIRIM	3,364	10	11280.738	17,108	BANK-OF-	48,272	10	11343.479	3,384
YAPI KREDİ YAT	2,078	6	11415.501	76,294	HSBC YATIRIM	3,294	10	11268.356	7,476	DENİZ YA	36,154	7	11317.998	21,430
OYAK YATIRIM	615	2	11272.764	2,273	TACİRLER YAT.	2,421	8	11265.418	7,989	AK YATIR	33,000	7	11335.825	-1,752
DiĞER	2,519	8		0	DiĞER	11,255	35		0	DiĞER	221,44	46		0

Kümülatif İşlemler

Alan	Net Adet	%	Maliyet	Toplam	Satan	Net Adet	%	Maliyet	Toplam	Kurum	T.Adet	%	Maliyet	Net
TEB YATIRIM	110,964	34	11472.107	540,106	IS YATIRIM	214,659	66	11422.122	972,781	IS YATIRI	972,781	16	11494.205	-214,659
YAPI KREDİ YAT	50,933	16	11387.031	754,811	BANK-OF-AMERI	94,977	29	11433.293	650,929	YAPI KRE	754,811	12	11505.070	50,933
VAKİF YAT.	42,016	13	11482.567	131,860	MEKSA YATIRIM	7,300	2	11680.928	71,710	BANK-OF-	650,929	11	11500.475	-94,977
HALK YATIRIM	21,205	7	11508.975	144,735	UNLU MENKUL	1,861	1	11217.911	35,865	TEB YATI	540,106	9	11490.191	110,964
DENİZ YATIRIM	18,784	6	11100.565	264,430	SEKER YATIRIM	1,850	1	11668.239	26,478	AK YATIR	373,039	6	11507.124	751
DiĞER	79,665	25		0	DiĞER	2,920	1		0	DiĞER	2,789,438	46		0

Kaynak: Matriks / Tacirler Yatırım

Pay Alım Satım ve Son İki Haftalık Yeni İş İlişkileri

Alıcı	Satıcı	Şirket	Türü	# Lot	İşlem Fiyatı (TL)	İşlem sonrası sermaye içindeki payı
LKMNH		LKMNH	Geri Alım	20.000	20,59	2.96%
TKFEN		TKFEN	Geri Alım	154.303	63,40	3.04%
FRIGO		FRIGO	Geri Alım	20.000	8,20	2.68%
PCILT		PCILT	Geri Alım	20.000	17,40	2.06%
KRVGD		KRVGD	Geri Alım	250.000	2,25	1.35%
GEDİK		GEDİK	Geri Alım	217.184	7,89	2.35%
YGGYO		YGGYO	Geri Alım	39.020	64,84	3.40%

YENİ İŞ İLİŞKİLERİ (Son İki Hafta)

Tarih	Şirket	İş Tanımı	Toplam Sözleşme Tutarı (mn TL)	2023 Ciro (mn TL)	2023 Ciro (%)	Son 12 Ay Ciro (mn TL)	Son 12 ay Ciro (%)	Açıklama Tarihinden Bugüne Getiri (%)
10/01/2025	DCTTR	İnşaat malzemesi satışı	188.8	1,767.1	10.7%	3,285.5	5.7%	0.0%
	OZATD	Gemi tamir bakım ve onarım sözleşmesi	42.5	2,309.1	1.8%	2,177.0	2.0%	0.0%
	SNICA	Satış sözleşmesi imzalanması	233.0	2,215.1	10.5%	2,189.8	10.6%	0.0%
	KARSN	Sözleşme imzalanması	416.0	7,547.7	5.5%	9,545.1	4.4%	0.0%
08/01/2025	BRLSM	Sözleşme imzalanması	58.8	3,968.2	1.5%	4,332.7	1.4%	0.3%
	VBTYZ	Sözleşme imzalanması	40.7	2,134.6	1.9%	2,452.7	1.7%	-1.6%
07/01/2025	BRLSM	Sözleşme imzalanması	107.7	3,968.2	2.7%	4,332.7	2.5%	-2.2%
	FORTE	Sipariş alımı	30.5	664.8	4.6%	1,190.2	2.6%	6.2%
	ASELS	Sözleşme imzalanması	1,633.0	73,592.8	2.2%	107,635.9	1.5%	1.4%
	ONCSM	İhale kazanımı	17.0	240.5	7.1%	359.4	4.7%	-4.1%
	GRSEL	Sözleşme imzalanması	400.0	4,501.6	8.9%	8,032.2	5.0%	-1.9%
	ASELS	Sözleşme imzalanması	4,933.7	73,592.8	6.7%	107,635.9	4.6%	1.4%
	NATEN	Güneş enerji santrali kurulumu	1,045.6	1,843.7	56.7%	2,815.4	37.1%	2.0%
	MEKAG	Sipariş alımı	41.5		-	2,158.3	1.9%	-0.8%
	PATEK	Sözleşme imzalanması	1,205.0		-	918.8	131.2%	1.4%
03/01/2025	GEREL	Sipariş alımı	323.2	1,459.7	22.1%	2,482.9	13.0%	4.0%
	ALVES	Sözleşme imzalanması	155.4	3,035.7	5.1%	4,886.6	3.2%	-4.3%
	ASELS	Sualtı sistemleri tedariki	7,603.7	73,592.8	10.3%	107,635.9	7.1%	4.7%
	DCTTR	Pamuk ve inşaat malzemesi satışı	153.9	1,767.1	8.7%	3,285.5	4.7%	-0.7%
	MANAS	Sipariş alımı	8.0	275.4	2.9%	287.2	2.8%	4.9%
02/01/2025	BVSAN	Vinç üretimi ve teslimatı	40.5	2,121.4	1.9%	3,088.8	1.3%	3.0%
	VBTYZ	Destek ve bakım hizmeti	169.2	2,134.6	7.9%	2,452.7	6.9%	0.2%
	CGCAM	Solar panel camı sipariş alımı	165.0	2,180.4	7.6%	2,675.9	6.2%	-7.8%
30/12/2024	FORTE	Sözleşme imzalanması	152.4	664.8	22.9%	1,190.2	12.8%	13.6%
	FORTE	Sözleşme imzalanması	59.4	664.8	8.9%	1,190.2	5.0%	13.6%
	SDTTR	Sözleşme imzalanması	74.4	1,140.3	6.5%	2,051.5	3.6%	0.8%
	ALVES	Kablo Satışı	809.6	3,035.7	26.7%	4,886.6	16.6%	-4.2%
	ASELS	Radar sistemi tedariki	6,056.1	73,592.8	8.2%	107,635.9	5.6%	7.0%
	ASELS	Faydalı yük satışı	1,487.7	73,592.8	2.0%	107,635.9	1.4%	7.0%
	OZATD	Gemi bakım sözleşmesi	236.3	2,309.1	10.2%	2,177.0	10.9%	4.6%

FX Teknik Analiz

USD/TRY

GoÜ para birimleri haftanın ilk işlem gününde dolar karşısında karışık bir seyir izlerken, Türk lirası %0,2 oranında değer kaybederek orta sıralarda yer aldı. USDTRY günü 35,4814 seviyesinden tamamlarken, Türkiye 5 yıllık CDS primi 270 baz puandan 275,53 baz puana yükseldi. Teknik göstergeler kurda kısa vade için 35 – 36 bandını ön plana çıkarmaya devam ediyor. 2025 sonu tahminlerimiz TL'deki reel değerlenmenin, 2024'e kıyasla daha düşük bir oranda olacak şekilde devam edeceği yönünde.

EUR/USD

EURUSD paritesi dün 1,0178 seviyesine kadar inerek Kasım 2022'den bu yana en düşük seviyesini test etmesinin ardından 1,0245 seviyesinden kapanış gerçekleştirdi. Teknik göstergeler ve euro-negatif temel dinamikler doğrultusunda, paritedeki yükselişlerin sınırlı kalacağı ve düşüş eğiliminin devam edeceği beklentimiz sürüyor. Trend ve momentum göstergeleri yakın vadede yeniden 1,02 altına geri çekilme olasılığını işaret ediyor. Paritede 1,02, 1,0140 ve 1 seviyeleri destek, 1,0250, 1,03 ve 1,0350 seviyeleri ise direnç olarak öne çıkıyor.

XAU/USD

Yan tarafta yer alan haftalık grafikte görülebileceği gibi ons altın Eylül 2023'ten bu yana yükseliş kanalı içinde hareket ediyor. Teknik göstergeler, bu hafta kanal sınırını oluşturan 2.630\$ üzerindeki seyrin korunması halinde yükseliş potansiyelinin devam edebileceğini gösteriyor. Altında 2.670\$, 2.640\$ ve 2.625\$ kısa vadeli destek, 2.693, 2.710\$ ve 2.730\$ seviyeleri ise kısa vadeli direnç konumunda. Teknik ve temel veriler ışığında ons altında kademeli yükselişin devamını bekliyoruz, ancak alımların 2024 yılına kıyasla daha sınırlı kalacağını öngörüyoruz.

XAG/USD

200 GHO'nun aşılmasının ardından alımların zayıf kalması nedeniyle gümüşte artan aşağı yönlü riskleri geçtiğimiz haftadan bu yana vurgulamış ve yeniden 30\$ altına gerileme ihtimalini gündeme getirmiştik. Dün %2,6'lık güçlü bir değer kaybı yaşayan ve günü 29,61\$ yakınında tamamlayan gümüş yeniden 200 GHO'nun altına indi. Fed'in aralık toplantısı ile birlikte aşağı yönlü kırılan kanal sonrasında düşüş eğilimi korunuyor. Gümüşte 29,50\$, 29,20\$ ve 28,86\$ seviyeleri destek, 29,85\$, 30,15\$ ve 30,45\$ seviyeleri ise direnç konumunda bulunuyor.



13/01/2025 TARİHLİ AÇIĞA SATIŞ İŞLEMLERİ

Hisse Kodu	Kapanış Fiyatı	Günlük Fark	İşlem Hacmi Bazında (mlnTL)			İşlem Adedi Bazında (mln adet)		
			Açığa Satış Hacmi	Toplam İşlem Hacmi	Açığa Satış Payı (%)	Açığa Satış Adedi	Toplam İşlem Adedi	Açığa Satış Payı (%)
AEFES	163,50	-2,21%	180,7	1.416,8	12,8%	1,1	8,6	12,7%
AKBNK	62,80	-2,48%	1.808,6	8.943,1	20,2%	28,1	139,5	20,2%
ALARK	90,95	-3,19%	103,3	340,6	30,3%	1,1	3,7	30,3%
ARCLK	131,90	-3,86%	76,9	360,6	21,3%	0,6	2,7	21,3%
ASELS	78,80	0,57%	259,2	1.823,2	14,2%	3,3	23,2	14,2%
ASTOR	121,30	0,25%	162,0	1.526,6	10,6%	1,3	12,6	10,6%
BIMAS	524,00	0,19%	431,7	2.088,8	20,7%	0,8	4,0	20,7%
BRSAN	416,00	-0,83%	28,8	161,4	17,9%	0,1	0,4	17,8%
COOLA	55,40	-3,74%	30,2	343,8	8,8%	0,5	6,1	8,8%
CIMSA	47,50	1,50%	91,9	640,9	14,3%	1,9	13,6	14,3%
DOAS	193,80	-3,49%	83,0	395,3	21,0%	0,4	2,0	20,9%
DOHOL	13,96	-4,38%	100,5	481,1	20,9%	7,1	34,2	20,8%
EKGYO	13,93	-0,21%	448,0	2.058,9	21,8%	32,2	147,9	21,8%
ENJSA	59,85	-0,83%	34,5	184,6	18,7%	0,6	3,1	18,7%
ENKAI	47,88	-2,05%	109,3	425,0	25,7%	2,3	8,8	25,7%
EREGL	23,10	-2,86%	541,5	3.649,0	14,8%	23,1	155,9	14,8%
FROTO	914,00	-0,92%	315,0	1.407,9	22,4%	0,3	1,5	22,4%
GARAN	127,40	-0,55%	765,2	2.697,3	28,4%	6,0	21,2	28,4%
GUBRF	280,00	-3,78%	191,8	1.024,2	18,7%	0,7	3,6	18,7%
HALKB	16,89	-1,29%	89,1	523,0	17,0%	5,3	30,9	17,0%
HEKTS	3,87	-3,25%	120,2	744,1	16,2%	30,5	189,4	16,1%
ISCTR	14,14	-1,53%	2.063,9	8.730,0	23,6%	144,8	612,1	23,7%
KCHOL	177,20	-2,90%	1.103,8	4.970,5	22,2%	6,1	27,6	22,1%
KONTR	37,32	-3,22%	132,9	499,7	26,6%	3,5	13,3	26,6%
KOZAL	22,12	-3,41%	328,0	1.459,4	22,5%	14,5	64,9	22,4%
KRDMD	26,14	-3,90%	350,3	1.537,4	22,8%	13,2	58,2	22,8%
MAVI	74,55	-6,23%	136,1	829,5	16,4%	1,8	10,9	16,3%
MGROS	533,50	-0,56%	154,9	626,3	24,7%	0,3	1,2	24,7%
MIATK	39,28	-2,24%	66,3	270,3	24,5%	1,7	6,8	24,5%
ODAS	5,93	-4,35%	70,5	429,7	16,4%	11,6	71,4	16,3%
OYAKC	23,94	0,17%	65,1	592,7	11,0%	2,7	24,7	11,0%
PETKM	17,67	-1,89%	322,6	1.164,3	27,7%	18,1	65,5	27,6%
PGSUS	210,30	-2,73%	364,8	1.834,9	19,9%	1,7	8,7	19,9%
REEDR	13,90	-3,47%	61,4	338,8	18,1%	4,3	24,1	18,0%
SAHOL	97,05	-4,20%	485,6	2.222,6	21,9%	4,9	22,6	21,8%
SASA	3,87	-3,01%	900,1	2.779,8	32,4%	230,5	711,0	32,4%
SISE	39,32	-2,38%	397,2	1.217,8	32,6%	9,9	30,5	32,6%
SOKM	39,00	-3,70%	125,3	424,1	29,6%	3,2	10,8	29,6%
TAVHL	273,50	-3,87%	112,2	941,3	11,9%	0,4	3,4	11,9%
TCELL	94,65	-1,05%	563,1	2.807,6	20,1%	6,0	29,7	20,1%
THYAO	289,75	-1,28%	1.430,6	5.554,5	25,8%	4,9	19,1	25,7%
TKFEN	62,15	-4,68%	57,8	317,7	18,2%	0,9	5,0	18,1%
TOASO	212,90	-0,28%	303,1	1.266,8	23,9%	1,4	5,9	23,9%
TTKOM	45,06	-4,09%	337,2	2.048,4	16,5%	7,4	45,1	16,4%
TUPRS	143,90	0,28%	803,8	3.590,6	22,4%	5,6	24,8	22,4%
ULKER	111,70	-2,70%	262,8	876,1	30,0%	2,3	7,8	30,0%
VAKBN	23,46	-2,74%	40,7	528,7	7,7%	1,7	22,2	7,7%
VESTL	66,95	-5,44%	64,5	496,2	13,0%	0,9	7,3	12,8%
YKBNK	29,86	-2,74%	1.467,8	5.662,4	25,9%	48,3	186,4	25,9%
ZOREN	4,25	-3,41%	77,4	332,7	23,3%	17,9	77,1	23,2%
TOPLAM			18.621,3	85.587,1	21,8%	718,1	3.010,8	23,9%

Kaynak: Borsa İstanbul, Tacirler Yatırım Araştırma

BİST-100 endeksine dahil hisse senetleri için tahmini işlem aralıkları

	Son Fiyat	Destek 3	Destek 2	Destek 1	Pivot	Direnç 1	Direnç 2	Direnç 3
AEFES	163.50	155.40	159.10	161.30	165.00	167.20	170.90	173.10
AGHOL	303.00	292.25	296.50	299.75	304.00	307.25	311.50	314.75
AGROT	10.36	9.99	10.16	10.26	10.43	10.53	10.70	10.80
AKBNK	62.80	57.88	60.07	61.43	63.62	64.98	67.17	68.53
AKFYE	19.42	18.56	18.98	19.20	19.62	19.84	20.26	20.48
AKSA	11.11	10.19	10.62	10.87	11.30	11.55	11.98	12.23
AKSEN	39.80	37.68	38.56	39.18	40.06	40.68	41.56	42.18
ALARK	90.95	85.75	88.05	89.50	91.80	93.25	95.55	97.00
ALFAS	70.80	68.75	69.40	70.10	70.75	71.45	72.10	72.80
ALTNV	80.40	75.32	77.63	79.02	81.33	82.72	85.03	86.42
ANHYT	100.70	97.13	98.37	99.53	100.77	101.93	103.17	104.33
ANSGR	108.40	101.50	103.00	105.70	107.20	109.90	111.40	114.10
ARCLK	131.90	124.67	128.23	130.07	133.63	135.47	139.03	140.87
ARDYZ	39.00	36.19	37.45	38.23	39.49	40.27	41.53	42.31
ASELS	78.80	76.48	77.17	77.98	78.67	79.48	80.17	80.98
ASTOR	121.30	117.23	118.77	120.03	121.57	122.83	124.37	125.63
BERA	16.09	14.78	15.04	15.57	15.83	16.36	16.62	17.15
BIMAS	524.00	504.00	508.00	516.00	520.00	528.00	532.00	540.00
BRSAN	416.00	400.00	405.00	410.50	415.50	421.00	426.00	431.50
BRYAT	1905.00	1,792.67	1,846.33	1,875.67	1,929.33	1,958.67	2,012.33	2,041.67
BSOKE	10.41	8.66	9.34	9.88	10.56	11.10	11.78	12.32
BTCIM	4.24	3.91	4.05	4.15	4.29	4.38	4.52	4.62
CANTE	1.67	1.56	1.62	1.64	1.70	1.72	1.78	1.80
CCOLA	55.40	52.33	53.87	54.63	56.17	56.93	58.47	59.23
CIMSA	47.50	45.29	45.79	46.65	47.15	48.01	48.51	49.37
CLEBI	1906.00	1,804.00	1,852.00	1,879.00	1,927.00	1,954.00	2,002.00	2,029.00
CVKMD	338.25	304.92	318.58	328.42	342.08	351.92	365.58	375.42
CWENE	21.30	20.30	20.70	21.00	21.40	21.70	22.10	22.40
DOAS	193.80	183.60	188.60	191.20	196.20	198.80	203.80	206.40
DOHOL	13.96	12.98	13.44	13.70	14.16	14.42	14.88	15.14
ECILC	44.76	42.56	43.60	44.18	45.22	45.80	46.84	47.42
EGEEN	9442.50	8,965.00	9,202.50	9,322.50	9,560.00	9,680.00	9,917.50	10,037.50
EKGYO	13.93	13.53	13.66	13.79	13.92	14.05	14.18	14.31
ENERY	250.25	243.00	246.45	248.35	251.80	253.70	257.15	259.05
ENJSA	59.85	57.27	57.98	58.92	59.63	60.57	61.28	62.22
ENKAI	47.88	46.09	46.85	47.37	48.13	48.65	49.41	49.93
EREGL	23.10	22.12	22.58	22.84	23.30	23.56	24.02	24.28
EUPWR	32.76	30.74	31.64	32.20	33.10	33.66	34.56	35.12
FENER	46.46	44.84	45.62	46.04	46.82	47.24	48.02	48.44
FROTO	914.00	878.00	895.00	904.50	921.50	931.00	948.00	957.50
GARAN	127.40	123.77	124.93	126.17	127.33	128.57	129.73	130.97
GESAN	44.96	42.51	43.73	44.35	45.57	46.19	47.41	48.03
GOLTS	420.50	407.00	413.50	417.00	423.50	427.00	433.50	437.00
GUBRF	280.00	261.33	269.67	274.83	283.17	288.33	296.67	301.83
HALKB	16.89	16.31	16.52	16.71	16.92	17.11	17.32	17.51
HEKTS	3.87	3.68	3.77	3.82	3.91	3.96	4.05	4.10
IEYHO	11.30	10.57	10.87	11.09	11.39	11.61	11.91	12.13
ISCTR	14.14	13.47	13.75	13.94	14.22	14.41	14.69	14.88
ISMEN	42.32	39.80	40.92	41.62	42.74	43.44	44.56	45.26
KARSN	12.27	10.80	11.48	11.88	12.56	12.96	13.64	14.04

BİST-100 endeksine dahil hisse senetleri için tahmini işlem aralıkları

	Son Fiyat	Destek 3	Destek 2	Destek 1	Pivot	Direnç 1	Direnç 2	Direnç 3
KCAER	13.34	12.77	13.05	13.20	13.48	13.63	13.91	14.06
KCHOL	177.20	168.53	172.87	175.03	179.37	181.53	185.87	188.03
KLSE	35.26	33.58	34.38	34.82	35.62	36.06	36.86	37.30
KONTR	37.32	34.73	35.83	36.57	37.67	38.41	39.51	40.25
KONYA	6295.00	5,962.50	6,125.00	6,210.00	6,372.50	6,457.50	6,620.00	6,705.00
KOZAA	68.10	62.90	65.30	66.70	69.10	70.50	72.90	74.30
KOZAL	22.12	20.55	21.27	21.69	22.41	22.83	23.55	23.97
KRDMD	26.14	24.35	25.15	25.65	26.45	26.95	27.75	28.25
LIDER	136.50	130.53	132.77	134.63	136.87	138.73	140.97	142.83
MAGEN	23.02	21.95	22.47	22.75	23.27	23.55	24.07	24.35
MAVI	74.55	67.30	70.75	72.65	76.10	78.00	81.45	83.35
MGROS	533.50	516.17	520.83	527.17	531.83	538.17	542.83	549.17
MIATK	39.28	37.65	38.37	38.83	39.55	40.01	40.73	41.19
MPARK	392.75	369.50	378.75	385.75	395.00	402.00	411.25	418.25
NTHOL	44.66	42.29	43.03	43.85	44.59	45.41	46.15	46.97
ODAS	5.93	5.51	5.70	5.82	6.01	6.13	6.32	6.44
OTKAR	429.25	400.75	414.75	422.00	436.00	443.25	457.25	464.50
OYAKC	23.94	23.01	23.27	23.61	23.87	24.21	24.47	24.81
PASEU	29.58	27.98	28.78	29.18	29.98	30.38	31.18	31.58
PETKM	17.67	16.98	17.28	17.48	17.78	17.98	18.28	18.48
PGSUS	210.30	197.13	202.57	206.43	211.87	215.73	221.17	225.03
REEDR	13.90	12.95	13.39	13.64	14.08	14.33	14.77	15.02
SAHOL	97.05	90.38	93.62	95.33	98.57	100.28	103.52	105.23
SASA	3.87	3.66	3.76	3.81	3.91	3.96	4.06	4.11
SDTTR	211.10	200.77	205.43	208.27	212.93	215.77	220.43	223.27
SELEC	80.10	76.72	77.73	78.92	79.93	81.12	82.13	83.32
SISE	39.32	37.83	38.57	38.95	39.69	40.07	40.81	41.19
SKBNK	5.47	5.20	5.29	5.38	5.47	5.56	5.65	5.74
SMRTG	40.76	38.99	39.39	40.07	40.47	41.15	41.55	42.23
SOKM	39.00	36.65	37.69	38.35	39.39	40.05	41.09	41.75
TABGD	161.70	153.33	155.77	158.73	161.17	164.13	166.57	169.53
TAVHL	273.50	254.67	262.83	268.17	276.33	281.67	289.83	295.17
TCELL	94.65	90.62	91.98	93.32	94.68	96.02	97.38	98.72
THYAO	289.75	279.25	283.25	286.50	290.50	293.75	297.75	301.00
TKFEN	62.15	57.02	59.38	60.77	63.13	64.52	66.88	68.27
TMSN	118.10	109.43	113.77	115.93	120.27	122.43	126.77	128.93
TOASO	212.90	207.33	209.57	211.23	213.47	215.13	217.37	219.03
TSKB	12.95	12.00	12.32	12.64	12.96	13.28	13.60	13.92
TSPOR	1.12	1.02	1.05	1.09	1.12	1.16	1.19	1.23
TTKOM	45.06	41.19	42.75	43.91	45.47	46.63	48.19	49.35
TTRAK	687.00	659.83	670.67	678.83	689.67	697.83	708.67	716.83
TUKAS	6.75	6.49	6.61	6.68	6.80	6.87	6.99	7.06
TUPRS	143.90	140.03	141.77	142.83	144.57	145.63	147.37	148.43
TURSG	16.25	15.33	15.56	15.91	16.14	16.49	16.72	17.07
ULKER	111.70	104.53	107.37	109.53	112.37	114.53	117.37	119.53
VAKBN	23.46	21.33	22.09	22.77	23.53	24.21	24.97	25.65
VESTL	66.95	60.35	63.35	65.15	68.15	69.95	72.95	74.75
YEOTK	53.15	50.45	51.55	52.35	53.45	54.25	55.35	56.15
YKBNK	29.86	28.08	28.94	29.40	30.26	30.72	31.58	32.04
ZOREN	4.25	4.05	4.15	4.20	4.30	4.35	4.45	4.50

Dip Zirve Analizi (BİST-50 endeksine dahil hisse senetleri için)

Hisse Senedi	Son Fiyat (TL)	52 hafta		Yılbaşından beri		Dipten uzaklık		Zirveye yakınlık		Dipten uzaklık sıralaması		Zirveye yakınlık sıralaması	
		En düşük	En Yüksek	En düşük	En Yüksek	52 hafta	YBB	52 hafta	YBB	52 hafta	YBB	52 hafta	YBB
AEFES	163.50	128.93	304.75	120.82	304.75	%27	%35	%86	%86	25.00	25.00	7.00	7.00
AKBNK	62.80	36.22	70.75	33.41	70.75	%73	%88	%13	%13	44.00	46.00	40.00	40.00
ALARK	90.95	81.70	144.22	81.70	144.22	%11	%11	%59	%59	11.00	11.00	16.00	16.00
ARCLK	131.90	123.00	196.10	123.00	196.10	%7	%7	%49	%49	8.00	8.00	19.00	19.00
ASELS	78.80	46.84	79.70	45.07	79.70	%68	%75	%1	%1	42.00	40.00	50.00	50.00
ASTOR	121.30	65.15	134.05	65.15	134.05	%86	%86	%11	%11	47.00	45.00	42.00	42.00
BIMAS	524.00	321.67	620.95	284.16	620.95	%63	%84	%19	%19	39.00	43.00	36.00	36.00
BRSAN	416.00	348.25	784.00	348.25	784.00	%19	%19	%88	%88	17.00	14.00	5.00	5.00
COLLA	55.40	42.94	83.82	42.53	83.82	%29	%30	%51	%51	26.00	22.00	18.00	18.00
CIMSA	47.50	28.50	48.96	27.26	48.96	%67	%74	%3	%3	41.00	38.00	48.00	48.00
DOAS	193.80	190.00	356.24	190.00	356.24	%2	%2	%84	%84	3.00	3.00	8.00	8.00
DOHOL	13.96	12.12	17.77	11.07	17.77	%15	%26	%27	%27	12.00	21.00	30.00	30.00
EKGYO	13.93	8.14	14.27	6.88	14.27	%71	%102	%2	%2	43.00	47.00	49.00	49.00
ENJSA	59.85	45.97	71.80	42.85	71.80	%30	%40	%20	%20	27.00	27.00	33.00	33.00
ENKAI	47.88	32.34	57.20	31.37	57.20	%48	%53	%19	%19	32.00	31.00	35.00	35.00
EREGL	23.10	18.88	30.13	18.88	30.13	%22	%22	%30	%30	21.00	17.00	27.00	27.00
FROTO	914.00	747.46	1231.50	697.53	1231.50	%22	%31	%35	%35	20.00	23.00	23.00	23.00
GARAN	127.40	56.04	138.30	52.60	138.30	%127	%142	%9	%9	50.00	49.00	44.00	44.00
GUBRF	280.00	130.50	294.75	130.50	294.75	%115	%115	%5	%5	48.00	48.00	46.00	46.00
HALKB	16.89	12.48	20.24	11.53	20.24	%35	%46	%20	%20	28.00	29.00	34.00	34.00
HEKTS	3.87	3.34	8.43	3.34	8.43	%16	%16	%118	%118	13.00	12.00	3.00	3.00
ISCTR	14.14	9.26	17.77	8.65	17.77	%53	%63	%26	%26	36.00	34.00	31.00	31.00
KCHOL	177.20	145.12	270.75	133.37	270.75	%22	%33	%53	%53	19.00	24.00	17.00	17.00
KONTR	37.32	36.92	97.25	36.92	97.25	%1	%1	%161	%161	2.00	2.00	2.00	2.00
KOZAL	22.12	18.47	29.60	18.47	29.60	%20	%20	%34	%34	18.00	15.00	24.00	24.00
KRDMD	26.14	21.02	33.88	21.02	33.88	%24	%24	%30	%30	24.00	19.00	28.00	28.00
MAVI	74.55	60.68	137.00	54.72	137.00	%23	%36	%84	%84	23.00	26.00	9.00	9.00
MGROS	533.50	358.27	580.29	322.79	580.29	%49	%65	%9	%9	33.00	35.00	43.00	43.00
MIATK	39.28	32.08	84.40	32.08	84.40	%22	%22	%115	%115	22.00	18.00	4.00	4.00
ODAS	5.93	5.51	11.06	5.51	11.06	%8	%8	%87	%87	9.00	9.00	6.00	6.00
OYAKC	23.94	13.72	24.88	13.72	24.88	%75	%75	%4	%4	45.00	39.00	47.00	47.00
PETKM	17.67	17.12	26.20	17.12	26.20	%3	%3	%48	%48	4.00	4.00	20.00	20.00
PGSUS	210.30	144.55	260.00	132.58	260.00	%45	%59	%24	%24	31.00	32.00	32.00	32.00
REEDR	13.90	13.82	79.50	13.82	79.50	%1	%1	%472	%472	1.00	1.00	1.00	1.00
SAHOL	97.05	64.91	111.00	56.83	111.00	%50	%71	%14	%14	35.00	37.00	39.00	39.00
SASA	3.87	3.65	6.48	3.65	6.48	%6	%6	%67	%67	7.00	7.00	12.00	12.00
SISE	39.32	37.48	55.64	37.48	55.64	%5	%5	%42	%42	6.00	6.00	21.00	21.00
SOKM	39.00	37.18	70.95	37.18	70.95	%5	%5	%82	%82	5.00	5.00	10.00	10.00
TAVHL	273.50	122.80	294.75	107.00	294.75	%123	%156	%8	%8	49.00	50.00	45.00	45.00
TCELL	94.65	59.10	111.81	55.52	111.81	%60	%70	%18	%18	38.00	36.00	37.00	37.00
THYAO	289.75	248.00	332.00	229.70	332.00	%17	%26	%15	%15	14.00	20.00	38.00	38.00
TKFEN	62.15	37.52	84.30	35.18	84.30	%66	%77	%36	%36	40.00	41.00	22.00	22.00
TOASO	212.90	179.50	353.75	179.50	353.75	%19	%19	%66	%66	15.00	13.00	13.00	13.00
TTKOM	45.06	28.42	57.80	24.48	57.80	%59	%84	%28	%28	37.00	42.00	29.00	29.00
TUPRS	143.90	121.26	189.77	119.95	189.77	%19	%20	%32	%32	16.00	16.00	26.00	26.00
ULKER	111.70	78.45	188.70	77.35	188.70	%42	%44	%69	%69	30.00	28.00	11.00	11.00
VAKBN	23.46	13.18	26.08	12.69	26.08	%78	%85	%11	%11	46.00	44.00	41.00	41.00
VESTL	66.95	47.64	107.30	44.56	107.30	%41	%50	%60	%60	29.00	30.00	15.00	15.00
YKBNK	29.86	19.97	39.46	18.47	39.46	%50	%62	%32	%32	34.00	33.00	25.00	25.00
ZOREN	4.25	3.87	6.94	3.87	6.94	%10	%10	%63	%63	10.00	10.00	14.00	14.00

YBB: Yılbaşından bugüne

Yatırım Merkezlerimiz

Genel Müdürlük

Nispetiye Cad. B-3 Blok Kat: 9 Akmerkez Etiler - İSTANBUL
0 212 355 46 46

Adana	Cemal Paşa Mah. Gazipaşa Bul. Cemal Uğurlu Apt. Kat: 1 D: 4	(0 322) 457 77 55
Akatlar İrtibat Bürosu	Akat Mahallesi Meydan Caddesi B Blok No: 16 D: 8 (Eski No D: 10) Beşiktaş	(0 212) 355 46 46
Ankara	Remzi Oğuz Anık Mah. Tunalı Hilmi Cad. Yaprak Apt. No: 94 Kat: 2 D: 9 Kavaklıdere Çankaya	(0 312) 435 18 36
Ankara - Çukurambar İrtibat Bürosu	Kızılırmak Mah.Ufuk Üniversitesi Cad. Next Level Loft Ofis No: 4/65 Kat: 24 Söğütözü Çankaya	(0 312) 909 87 70
Antalya	Şirinyalı Mah. İsmet Gökşen Cad. Özden Apt. No:82/6 Muratpaşa	(0 242) 248 45 20
Bakırköy	İstanbul Cad. Bakırköy İş Merkezi No: 6 Kat: 4 D: 14 Bakırköy	(0 212) 570 52 59
Bodrum İrtibat Bürosu	Konacık Mahallesi, Atatürk Bulvarı, Arbor-Abdullah Ünal Çabuk İş Merkezi No: 285/1-A6 Bodrum	(0 212) 355 46 46
Bursa	Konak Mah. Barış (120) Sokak , Ofis Artı Binası, Dış kapı No:3 Daire:33 Nilüfer-BURSA	(0 224) 225 64 10
Çankaya İrtibat Bürosu	Çankaya Mahallesi Cinnah Caddesi Cinnah Apartmanı No: 55 D: 7-8 Çankaya / ANKARA	(0 212) 355 46 46
Denizli	Urhan İş Merkezi 2. Ticari Yol Daire 26 Kat: 6 Bayramyeri	(0 258) 265 87 85
Erenköy	Bağdat Cad. Çubukçu Apt. No: 333 Kat: 2 D: 4 Kadıköy	(0 216) 348 82 82
Gaziantep	İncilipinar Mah. Gazimuhtarpaşa Bul. Kepkepzade Park İş Merkezi B Blok No: 18 Kat: 1 D: 5	(0 342) 232 35 35
Girne	Ziya Rızıkı Cad. Şehit Necati Gürkaya Sok. Kat: 1 D: 1 Girne - KKTC	(0 392) 815 14 55-0533 889 15 51
İzmir	Kültür Mahallesi, Cumhuriyet Bulvarı No:137 Cumhuriyet Apt. K:5 D:12 Konak – İzmir	(0 232) 445 01 61
İzmir Karşıyaka Şube	Yalı Mahallesi Ahmet Kemal Baysak Bulvarı No:42 D:11	(0 232) 241 19 24
İzmir İrtibat Bürosu	Şehit Nevres Bulvarı Eczacıbaşı Apartmanı No: 7 Kat: 2 Daire: 5 Pasaport Alsancak - Konak	(0 232) 241 24 50
İzmit	Hürriyet Cad. Kaya İşhanı No: 39/5 İzmit	(0 262) 323 11 33
İzmit İrtibat Bürosu	Ömerağa Mah. Alemdar Cad. İ. Kolaylı Apt. No: 8 Kat: 2 İzmit	(0 262) 260 01 01
Karadeniz Ereğli	Bağlık Mahallesi Karanfil Sokak No:16/A Karadeniz Ereğli – Zonguldak	(0 372) 316 40 50
Kartal	Üsküdar Cad. Cevat Kayacan Apt. No: 26 Kat: 4 D: 8 Kartal	(0 216) 306 22 71-306 22 06
Kayseri	Hunat Mah. Nuh Mehmet Baldöktü Sok. Gürcüoğlu Plaza No: 5 K: 3 D: 11 Melikgazi	(0 352) 221 08 68-222 82 51
Marmaris İrtibat Bürosu	Kemeraltı Mah. Orgeneral Mustafa Muğlalı Cad. Güven Apt. No: 22 D: 2 Marmaris	(0 252) 321 08 00
Merkez Şube	Akat Mahallesi Meydan Caddesi B Blok No: 16 D: 7 (Eski No D: 9) Beşiktaş	(0 212) 355 46 46
Mersin	İnönü Mah. 1401 Sok. No:32 Pozcu Evo Kat:2 No:10-11 Yenişehir Mersin	(0 324) 238 11 89
Trabzon İrtibat Bürosu	Kemer kaya Mahallesi Halkevi Cad. Mandıralı İş Merkezi No: 4 Daire: 4 Ortahisar	(0 462) 432 24 50

Uyarı Notu

Bu raporda yer alan yatırım bilgi, yorum ve tavsiyeleri, yorum ve tavsiyede bulunanların kişisel görüşlerine dayanmakta olup finansal bilgi ve genel yatırım tavsiyesi kapsamında hazırlanmıştır ve hiçbir şekilde yatırım danışmanlığı kapsamında değildir. Yatırım danışmanlığı hizmeti; yetkili kuruluşlar tarafından kişilerin risk ve getiri tercihleri dikkate alınarak kişiye özel sunulmaktadır. Burada yer alan yorum ve tavsiyeler ise genel niteliktedir. Bu tavsiyeler, mali durumunuz ile risk ve getiri tercihlerinize uygun olmayabilir. Bu nedenle, sadece burada yer alan bilgilere dayanarak yatırım kararı verilmesi beklentilerinize uygun sonuçlar doğurmayabilir.

Yatırım Danışmanlığı hizmeti talep edilmesi halinde; yatırımcının Tacirler Yatırım Menkul Değerler A.Ş. ile Yatırım Danışmanlığı sözleşmesi imzalamış olması, Yerindelik Testi'ni tamamlamış ve risk grubunun belirlemiş olması zorunludur.

Bu raporda yer alan her türlü bilgi, yorum ve tavsiye uygunluk testi ile tespit edilecek risk grubunuz ve getiri beklentiniz ile uyumlu olmayabilir. Dolayısıyla, uygunluk testi neticesinde risk grubunuz tespit edilmeden sadece burada yer alan bilgilere dayanılarak yatırım kararı verilmesi amaç, bilgi ve tecrübenize uygun sonuçlar doğurmayabilir.

Bu rapor herhangi bir sürede belirli bir getirinin sağlanacağına dair bir taahhüt içermemekte olup, zaman içerisinde piyasa koşullarında meydana gelen değişiklikler nedeniyle yorum ve tavsiyelerde değişiklikler söz konusu olabilir. Bu raporda bahsedilen yatırım araçlarının fiyatları ve değerleri yatırımcıların menfaatlerine aykırı olarak hareket edebilir ve netice itibarıyla yatırımcılar anaparalarını kaybetme riski ile karşı karşıya kalabilirler. Bu raporda yer alan geçmiş performans verileri gelecekte elde edilecek sonuçların bir garantisi olarak kabul edilemez.

Bu raporda yer alan tüm bilgiler ve görüşler yatırımcıları bilgilendirmek amacıyla, Tacirler Yatırım Menkul Değerler A.Ş. tarafından güncel ve güvenilir kaynaklardan temin edilmiş olmakla beraber, Tacirler Yatırım Menkul Değerler A.Ş. söz konusu bilgilerin doğru ve tam olduğunu taahhüt etmemektedir. Raporlardaki yorumlardan, bilgilerin tam veya doğru olmaması ve/veya güncellenme nedeniyle doğabilecek maddi ve manevi zararlardan Tacirler Yatırım Menkul Değerler A.Ş. ve çalışanları sorumlu tutulamaz.

Bu rapor, sadece gönderildiği kişilerin kullanımı içindir. Bu raporun tümü veya bir kısmı Tacirler Yatırım Menkul Değerler A.Ş.'nin yazılı izni olmadan çoğaltılamaz, yayınlanamaz veya üçüncü kişilere gösterilemez, ticari amaçla kullanılamaz. Aksi halde, Tacirler Yatırım Menkul Değerler A.Ş. uğramış olduğu bütün zarar ve ziyanı talep etme hakkını saklı tutar.