

## Güne Başlarken

Günaydın. ABD Başkanı Trump'ın, Fed Başkanı Powell'a yönelik sert eleştirileri Wall Street'e %2,5'e varan satışlar getirirken ABD vadeli bu sabah kısmen tepki veriyor. Avrupa vadeli zayıf, Asya'da ise Tokyo hariç alımlar var. İçeride, %46 seviyesindeki politika faizine karşın TCMB Ağırlıklı Ortalama Fonlama Maliyeti %48'in üzerine, bankalar arası gecelik faiz oranları ise %49'lara tırmanırken ticari kredi maliyetlerinde de %55 - 65 arası oranlar görülmeye başlandı. Bu yüksek maliyetlerin uzun süre devam etmesi büyüme ve tüketim üzerinde baskı yaratabilir ve mevcut durumda 14 bin üzerinde olan 12 aylık ortalama BIST 100 endeks hedeflerinin 14 bin altına gerilemesine neden olabilir. Buradaki görünüm netleşmeden, Türk hisse senetlerine yönelik iştahın sınırlı kalacağını ve volatilitenin süreceğini düşünüyoruz. Teknik açıdan, kısa vadede 9250 ve 9000/9100 destek bölgeleri ile 9500 ve 9580 dirençleri izlenebilir. Günün ajandasında içeride Nisan ayı Tüketici Güveni, Avrupa ve ABD'de ise büyüme odaklı göstergeler ve anketler takip edilecek. Yarın, yurt içi piyasalarımız 23 Nisan Ulusal Egemenlik ve Çocuk Bayramı nedeniyle kapalı olacak. Avrupa ve ABD'de ise yarın PMI verileri takip edilecek. Türkiye 5 yıl vadeli CDS primleri güne 327 baz puandan başlıyor.

## Ekonomik Takvim

- 10:00 | **Türkiye** | Tüketici Güveni (Nisan) |
- 16:30 | **ABD** | FOMC Üyesi Harker'ın Konuşması |
- 20:00 | **ABD** | 2 Yıllık Tahvil İhalesi |

PİYASALAR			
Yurtiçi	Kapanış	1 gün (%)	1 hafta (%)
BIST 100	9,321.64	0.05	-1.08
BIST 30	10,109.81	0.08	-1.36
BIST 50	8,179.86	-0.05	-1.56
BIST Tüm	11,141.87	0.01	-1.15
BIST Banka	11,693.98	1.16	-2.67
BIST Ulaştırma	39,066.61	-0.53	0.20
BIST Sınai	12,422.18	0.03	-1.48

Yurtdışı Endeksler	Son	1 gün (%)	1 hafta (%)
Nasdaq	15,870.90	-2.6%	-5.7%
Dax	21,205.86	-0.5%	-0.2%
Cac 40	7,285.86	-0.6%	-0.7%
FTSE 100	8,275.66	0.0%	0.3%

Hazine Tahvilleri	Son	Günlük D. (%)	YBB D. (%)
TR 10 Yıllık Tahvil	27.84	-1.74	10.31
GER 10 Yıllık Tahvil	2.47	0.00	4.39
ABD 10 Yıllık Tahvil	4.42	0.18	-3.37
ITA 10 Yıllık Tahvil	3.65	0.00	3.40
FR 10 Yıllık Tahvil	3.23	0.00	1.35
UK 10 Yıllık Tahvil	4.69	0.11	1.56

Döviz	Son	Günlük D. (%)	YBB D. (%)
USDTRY	38.25	0.14	8.11
EURTRY	44.15	2.10	20.38
GBPTRY	51.33	1.30	15.96
BRENT (\$)	65.74	-0.05	-11.98
XAUUSD (\$)	3493.31	5.41	33.16
XAGUSD (\$)	32.85	1.35	13.67
COPPER (\$)	4.78	1.15	19.74
XPTUSD (\$)	974.55	0.54	7.60

## GÜNLÜK TEKNİK ANALİZ BAZLI HİSSE ÖNERİLERİ

Hisse	ALIM Aralığı	SATIM Aralığı (TP)	Zarar KES (SL)
TKFEN	138.10 - 140.10	142.10 - 144.50	137.30
KOZAA	90.85 - 92.15	93.50 - 95.00	90.30
ULKER	109.30 - 110.80	112.50 - 114.30	108.60
AEFES	164.60 - 167.00	169.30 - 172.20	163.50

## HAFTALIK TEKNİK ANALİZ BAZLI HİSSE ÖNERİLERİ

Hisse	ALIM Aralığı	SATIM Aralığı (TP)	Zarar KES (SL)
TCELL	92.45 - 94.25	97.30 - 100.70	91.00
MGROS	494.00 - 503.50	520.00 - 538.00	486.00
CIMSA	49.68 - 50.66	52.30 - 54.12	48.90
TABGD	164.20 - 167.40	173.00 - 179.00	161.60

## Global Piyasalarda Öne Çıkanlar

ABD Başkanı Trump'ın Fed Başkanı Powell'a yönelik eleştirilerinin giderek sertleşmesi ile birlikte ABD varlıklarındaki satış dalgası haftanın ilk işlem gününde de devam etti. ABD hisse senetleri, tahviller ve dolardaki değer kaybı hızlanırken, çıkışların altına yönelmeyi sürdürdüğü takip edildi. Dün 98 seviyesi altına kadar gerilene dolar endeksinde düşüş eğilimi korunurken, güvenli liman görünümünü güçlendiren ons altın ise 3.430\$ üzerini test ederek yeni bir rekora daha imza attı. Tatil sonrasında dün işleme açılan ABD borsaları günü sert düşüşlerle tamamlarken, VIX endeksi ise %14 artışla 33 seviyesi üzerine çıktı. ABD 10 yıllıklardaki çıkış devam ederken, getiri günü 8,5 baz puan yükselişle %4,41 üzerinde tamamladı. Dün tatil nedeniyle kapalı olan Avrupa tahvil piyasası bugün işleme açılacak. Asya piyasalarında ise bu sabah saatlerinde yatay bir seyir ön planda. Bugün yurt dışı ajandada TSİ 17:00'de ABD nisan ayı Richmond Fed imalat endeksi verisi açıklanacak. Ayrıca, Fed YK üyesi Jefferson TSİ 16:00'da, Philadelphia Fed Başkanı Harker TSİ 16:30'da, Minneapolis Fed Başkanı Kashkari TSİ 20:40'ta ve Richmond Fed Başkanı Barkin TSİ 21:30'da konuşacak. Avrupa cephesinde ise ECB Başkanı Lagarde TSİ 17:00'de CNBC yayınında konuşacak.

### Küresel Borsalar:

ABD borsaları, ABD Başkanı Trump'ın Fed Başkanı Powell'a yönelik eleştirilerinin dozunu artırmasıyla haftanın ilk işlem gününü sert düşüşle tamamladı. Kapanışta Dow Jones endeksi, %2,48 düşüşle 38.170,41 puana indi. S&P 500 endeksi %2,36 azalışla 5.158,20 puana ve Nasdaq endeksi %2,55 kayıpla 15.870,90 puana geriledi. Bu sabah erken saatlerinde ABD vadeliinde sınırlı tepki alımları izleniyor.

Dün Paskalya nedeniyle tatil olan Avrupa borsaları bugün işleme açılacak.

Bu sabah saatlerinde Asya piyasalarında yatay bir seyir ön planda. Japonya Nikkei endeksi %0,1 ve Hong Kong Hang Seng endeksi %0,04 düşüşle seyrederken, Çin CSI 300 endeksi ise %0,03'lük sınırlı bir primle işlem görüyor.

### Tahvil Piyasaları:

ABD 10 yıllık tahvil faizi haftanın ilk işlem gününü 8,5 baz puan yükselişle %4,41 üzerinde tamamlarken, 5 yıllık tahvilin getirisi 4 baz puana yakın artış göstererek %3,9750 seviyesinden kapandı. 2 yıllık tahvil faizi ise 3,6 baz puan düşüşle %3,7623 seviyesinden günü kapattı.

Dün kapalı olan Avrupa tahvil piyasası bugün işleme açılacak.

### Para Piyasaları:

Dün gün içerisinde 97,92 seviyesine kadar gerileyen dolar endeksi, günü 98,28 civarından düşüşle kapatırken, EURUSD paritesi ise 1,1573 seviyesine kadar tırmanmasının ardından günü 1,1515 seviyesinden %1'in üzerinde primle tamamladı.

GBPUSD paritesi haftanın ilk işlem gününü %0,6 yükselişle 1,3379 seviyesinden kapatırken, USDJPY paritesi ise %0,9 düşüş kaydederek 140,86 seviyesinden günü tamamladı.

### Emtia Piyasaları:

Altının ons fiyatı 3.430\$ seviyesi üzerini test ederek rekor tazelemesinin ardından haftanın ilk işlem gününü %2,9'luk yükselişle 2.4323\$ seviyesi üzerinde kapatırken, gümüş fiyatları ise %0,4 primle 32,70\$ civarından kapandı. Altın / gümüş rasyosu ise 102,19 seviyesinden 104,73 seviyesine yükseldi.

Petrol fiyatları haftanın ilk işlem gününü düşüşle tamamladı. Brent petrol günü %2,5 kayıpla varil başına 66,26\$, ham petrol ise %2,5 düşüşle 63,08\$ seviyesinden kapattı.

## Ekonomi ve Politika Haberleri

### Saat 10:00'da nisan tüketici güven endeksi açıklanacak

Tüketici güven endeksi, mart ayında 82,1 seviyesinden 85,9'a yükselerek Mayıs 2023'ten bu yana en yüksek düzeyine tırmandı. Böylelikle 2024 yılının son çeyreğinde ortalama 80,6 seviyesinde gerçekleşen endeks, 2025 yılının ilk çeyreğinde ise ortalama 83 seviyesine yükselmiş oldu. Ocak göstergelerinin aktiviteye ilişkin zayıf sinyaller üretmesinin ardından şubat ayına ilişkin açıklanan ilk veriler yeniden toparlanmanın ön plana çıktığını göstermişti. Mart ayında tüketici güveninde hızlanan yükseliş eğilimi, aktiviteye ilişkin olumlu sinyaller vermeye devam etti. 19 Mart itibarıyla yurt içinde yaşanan gelişmeler ve piyasalarda artan volatilitenin nisan ayı öncü göstergelerini nasıl etkilediği yakından takip edilecek.

### Tüketici Güven Endeksi (MA, 3-aylık HO)

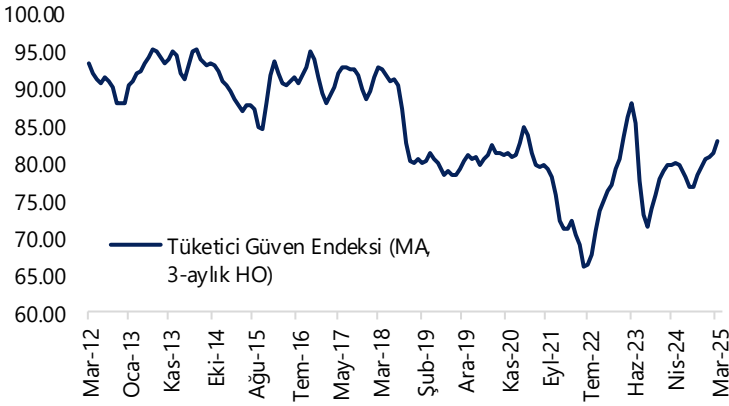

Kaynak: TÜİK, Tacirler Yatırım

## Şirket ve Sektör Haberleri

**KLRHO:** Kiler Holding, Bağlı ortaklık **KLGYO**'nun mülkiyetinde bulunan Sapphire AVM'nin ofise dönüşüm sürecinin tamamlandığını açıkladı. Ek olarak, doğrudan iştirak **ARASE**'nin %100 oranında sahibi olduğu Aras Elektrik Dağıtım'ın halka arz sürecine ilişkin SPK'ya Kayıtlı Sermaye Sistemi başvurusu yapıldığını ve halka arzın yıl içerisinde gerçekleştirilmesinin planlandığını açıkladı.

**KONTR:** Kontrolmatik pay başına 0,03 TL brüt temettü dağıtma kararı genel kurulda onaylandı. Hak kullanımı 8 temmuz olarak belirlenirken, temettü verimi son kapanış fiyatına göre %0,1 düzeyindedir.

**KOZAL:** Koza Altın, Şirketin Çukuralan Altın Madeni Projesi kapsamında verilen "ÇED Olumlu" kararının ardından, projeye bağlı olarak planlanan 3. Kapasite Artırımı ile ilgili İzmir Büyükşehir Belediyesi tarafından söz konusu kararın iptali ve yürütmenin durdurulması talebiyle dava açılmıştır. Mahkeme, bu aşamada yalnızca davanın şirkete bildirilmesine karar vermiş olup, esasa ilişkin henüz bir karar bulunmamaktadır.

**KRONT:** Kron Teknoloji, **TTKOM** ile MPLS ve SSG IP Yönetimi hizmet alımı sözleşmesi imzalandığını açıkladı.

**MIATK:** Mia Teknoloji, AFAD ile imzalanan sözleşmenin AFAD tarafından feshedilmesi dolayısıyla MIA Teknoloji hakkında İçişleri Bakanlığı tarafından verilen 1 yıl süre ile kamu ihalelerine katılmaktan yasaklama kararının Resmi Gazete'de ilan edildiğini açıkladı.

**RALYH:** Ral Yatırım Holding, %100 bağlı ortaklıklarından Ral Yapı Mühendislik A.Ş.'nin tamamına sahip olduğu Ral Prestij Gayrimenkul Geliştirme A.Ş. tarafından, özelleştirme kapsam ve programında bulunan, toplam 27.614,85 m<sup>2</sup> yüzölçümüne sahip taşınmazların, ihalede verilen 3 Milyar 100 Milyon TL'lik bedelle Ral Prestij Gayrimenkul Geliştirme A.Ş. tarafından satın alındığını açıkladı. Ek olarak, Ral Prestij Gayrimenkul Geliştirme A.Ş.'nin gayrimenkul yatırım ortaklığına dönüşümü ve kayıtlı sermaye sistemine geçişine ilişkin Sermaye Piyasası Kurulu tarafından verilen onay yazısı şirkete ulaşmış olup, Ral GYO'ya dönüşüme ilişkin yasal işlemler tamamlanarak halka arz sürecinin başlatılmasına ilişkin hazırlıkların devam ettiğini açıkladı.

**SISE:** Şişecam, Petrol İş Sendikası ile devam eden görüşmeler kapsamında, yasal prosedür uyarınca, sendika tarafından 21 Nisan itibarıyla grev kararı alındığını, grev uygulama tarihinin 14 Mayıs olarak belirlendiğini açıkladı.

Yükselenler	Kapanış	Günlük (%)	Haftalık (%)
Tofaş Otomobil Fab.	194.10	9.97	19.37
Galatasaray	2.05	9.63	8.47
Işıklar Enerji Ve Yapı F	12.87	8.15	7.34
Yapı Ve Kredi Bankası	23.62	6.59	-0.25
Kocaeli Çelik	13.30	5.56	10.28

Düşenler	Kapanış	Günlük (%)	Haftalık (%)
Grainurk Holding	348.00	-9.90	-8.30
Mia Teknoloji	36.44	-8.17	-13.65
Oba Makarnacılık	69.00	-5.48	16.06
Coca Cola İçecek	53.45	-4.98	-0.74
Ahlatcı Doğal Gaz Dağı	21.94	-4.19	0.37

BIST 100 Para Girişi	Para Girişi (mnTL)	P.D. Oranı (%)
YKBNK	287.11	0.21%
KCHOL	201.25	0.20%
TOASO	135.41	0.14%
TCELL	130.32	0.14%
PGSUS	97.45	0.12%

BIST 100 Para Çıkışı	Para Çıkışı (mnTL)	P.D. Oranı (%)
THYAO	-182.15	0.20%
KOZAL	-145.11	0.20%
ISCTR	-143.76	0.16%
BIMAS	-86.11	0.13%
ASELS	-84.64	0.12%

## Şirket ve Sektör Haberleri

**TAVHL:** TAV Havalimanları'nın da teklif sunduğu Kuveyt Uluslararası Havalimanı Terminal 2 işletme ve bakım hizmeti ihalesi Kuveyt Sivil Havacılık İdaresi tarafından iptal edildi.

**TURSG (Pozitif):** Türkiye Sigorta, 2025 yılı 1. çeyrek finansal sonuçlarını TL4,5 milyar net kâr ile açıkladı. Açıklanan net kâr, geçen yılın aynı dönemine göre %28 artış gösterdi. 1Ç25 döneminde teknik giderler, teknik gelirlerden daha hızlı artış kaydetse de, yatırım gelirleri %25 artarak gelir tablosuna pozitif katkı sağladı. Şirket bu dönemde özkaynaklarını %74 oranında artırırken, özkaynak kârlılığı %52 seviyesinde gerçekleşti.

**VAKFN:** Vakıf Finansal Kiralama, 2025 yılı ilk çeyreğinde TL286 milyon net kâr elde etti. Net kâr, geçen yılın aynı dönemine göre %7 geriledi. Şirket bu dönemde özkaynaklarını %87 oranında artırmayı başarırken, özkaynak kârlılığı %35 seviyesinde gerçekleşti.

## Model Portföy

Şirket Adı	Hisse Kodu	Son Fiyat (TL)	12A Hedef Fiyat (TL)	Güncel Getiri (%)	Getiri Potansiyeli (%)	Ekleme Tarihi
Migros	MGROS	₺489.50	₺854.00	175%	74%	06-Haz-23
Türk Hava Yolları	THYAO	₺315.00	₺428.00	91%	36%	06-Haz-23
Tupras	TUPRS	₺123.90	₺200.32	115%	62%	06-Haz-23
Coca Cola	COLA	₺53.45	₺80.00	47%	50%	27-Kas-23
Teknosa	TKNSA	₺25.60	₺48.00	-26%	88%	12-Ara-24
Mavi Giyim	MAVI	₺63.95	₺135.00	-36%	111%	27-Ağu-24
Ford Otosan	FROTO	₺923.50	₺1,394.90	5%	51%	28-Ağu-24
İşbank (C)	ISCTR	₺10.60	₺19.80	-16%	87%	24-Ara-24
Yapı Kredi	YKBNK	₺23.62	₺42.80	-16%	81%	24-Ara-24
Tav Havalimanları	TAVHL	₺231.80	₺396.00	-18%	71%	24-Ara-24
Turkcell	TCELL	₺93.50	₺156.30	3%	67%	24-Ara-24
Aselsan	ASELS	₺127.90	İnceleme Altında	49%		27-Şub-25

Kuruluşundan Bugüne MP Getirisi (%)

143%

Kuruluşundan Bugüne BIST 100 Endeks Getirisi (%)

74%

Kuruluşundan Bugüne MP / BIST 100 Göreceli Getiri (%)

40%

Son 1 yıl MP Getirisi (%)

-8%

Son 1 yıl BIST 100 Endeks Getirisi (%)

-3%

Son 1 yıl MP / BIST 100 Göreceli Getiri (%)

-5%

2025 Yılı MP Getirisi (%)

-9%

2025 Yılı BIST 100 Endeks Getirisi (%)

-5%

2025 Yılı MP / BIST 100 Göreceli Getiri (%)

-4%

\*MP: Tacirler Model Portföy

Model Portföy Ağırlık

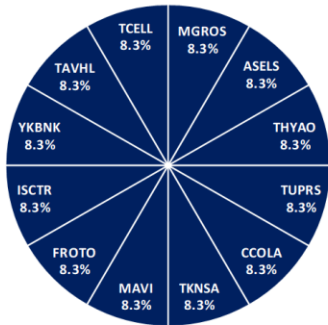

Model Portföy / BIST 100 Performans

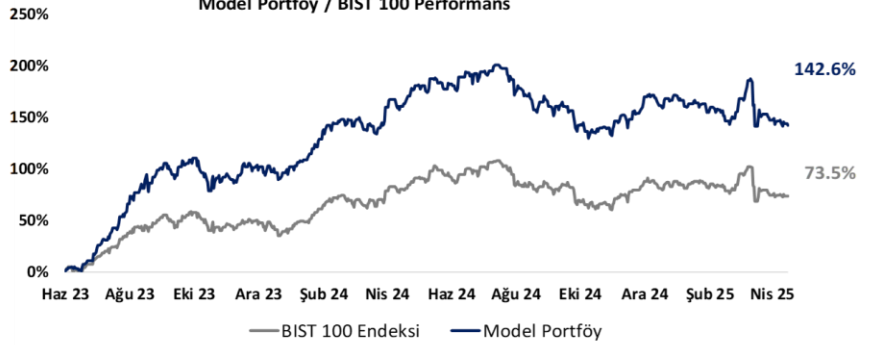

## BIST 100 Teknik Analiz

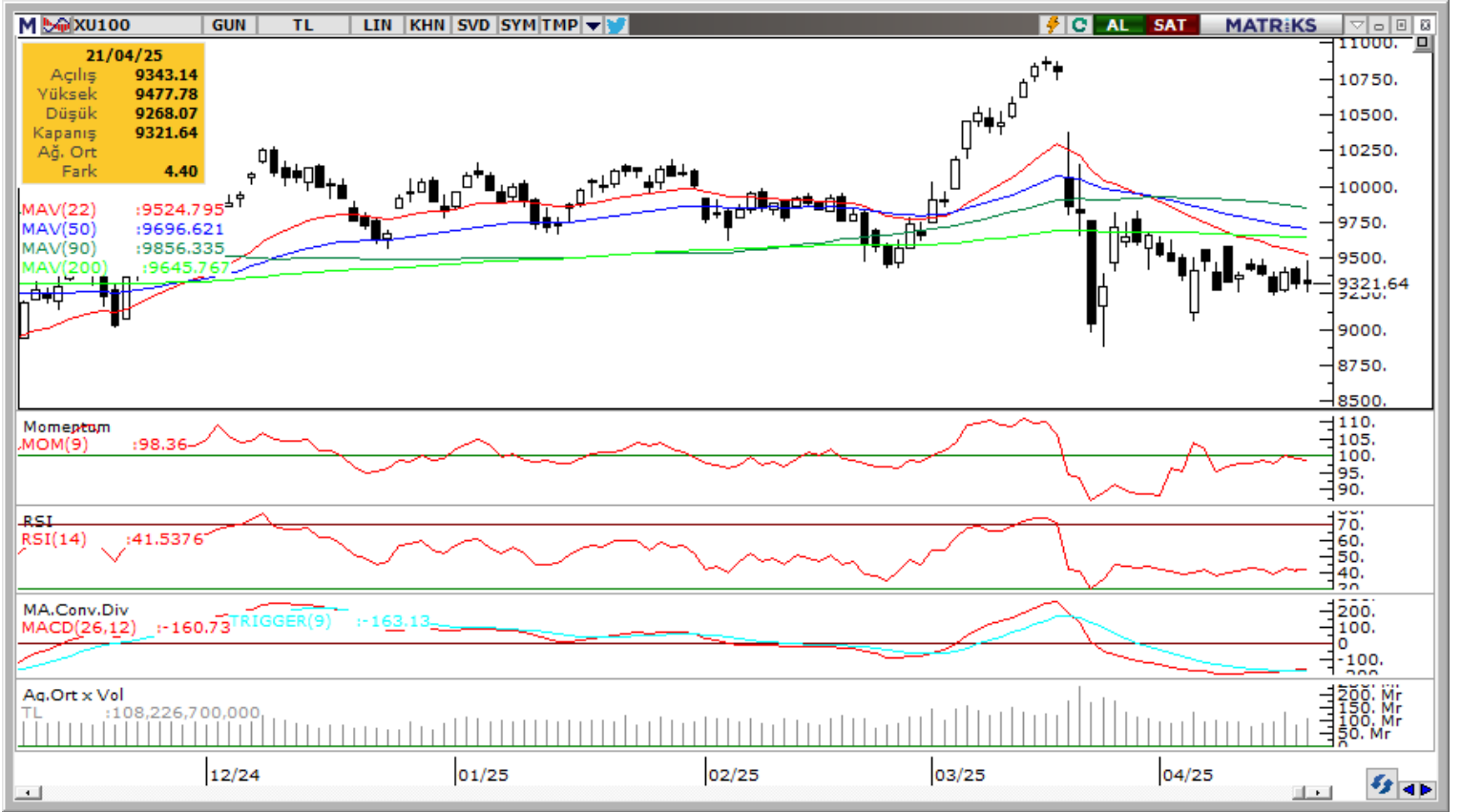

Vade	Üssel H.O.	H.O. Kesişim	Trend Yönü	Trendin Gücü	En son	5 gün önce	20 gün önce
Kısa	5 günlük	5-22	Aşağı	Kuvvetlenen düşüş	9,341	9,353	9,653
Orta	22 günlük	22-50	Aşağı	Kuvvetlenen düşüş	9,525	9,582	9,926
Uzun	50 günlük	50-200	Aşağı	Kuvvetlenen düşüş	9,697	9,742	9,936

BIST-100	Destek 3	Destek 2	Destek 1	Kapanış	Pivot	Direnç 1	Direnç 2	Direnç 3
	9,000	9,100	9,250	9,322	9,356	9,450	9,580	9,720

## İndikatör Yorum

**Momentum (trendin ivmesini gösterir):** 100 eşik değerinde denge buldu, izlenmeli, Nötr.

**MACD (orta vadeli trend göstergesi):** MACD (26,12) satım bölgesinde denge buldu. Negatif.

**RSI (trendin gücünü gösterir):** RSI, aşırı satım bölgesi üzerinde denge buldu. İzlenmeli.

**Hareketli Ortalamalar:** 22 ve 50 günlük hareketli ortalamalar, 90 günlük ortalamanın altında; bu durum kısa ve orta vadeli momentumun zayıflığına işaret ediyor. BIST 100 endeksi ise 200 günlük ortalamanın altında seyirini sürdürüyor; Negatif.

## VIOP 30 Teknik Analiz



Nisan ayı VIOP 30 endeks kontratı, geçtiğimiz işlem gününde 10,257 puan seviyesinden günlük kapanış gerçekleştirdi. Bugün yukarı yönlü hareketlerde ilk olarak 10,350 ve ardından 10,450 puan seviyelerini takip edeceğiz. Aşağı yönlü olası hareketlerde 10,150 puan seviyesi ilk destek noktamızı oluştururken, ana desteğimiz 10,050 puan seviyesi.

VIOP30	Destek 3	Destek 2	Destek 1	Kapanış	Direnç 1	Direnç 2	Direnç 3
	9,950	10,050	10,150	10,257	10,350	10,450	10,550

## Günlük İşlemler

Alan	Net Adet	%	Maliyet	Toplam	Satan	Net Adet	%	Maliyet	Toplam	Kurum	T.Adet	%	Maliyet	Net
BANK-OF-AMERI	12,154	38	10280.501	42.204	IS YATIRIM	12,580	40	10277.832	97.800	IS YATIRI	97.800	17	10208.641	-12,580
DENİZ YATIRIM	3,968	13	10261.827	15,772	GARANTI BBVA	5,864	19	10189.016	14,166	YAPI KRE	86,840	15	10221.368	-692
OYAK YATIRIM	3,605	11	10278.779	8,881	HALK YATIRIM	5,387	17	10364.450	13,025	BANK-OF-	42,204	7	10235.702	12,154
TEB YATIRIM	2,635	8	10335.603	32,855	OSMANLI YATIRI	1,422	5	10253.339	20,652	INFO YAT	39,439	7	10223.297	2,269
INFO YATIRIM M	2,269	7	10310.598	39,439	AK YATIRIM	924	3	10266.812	32,098	TEB YATI	32,855	6	10210.666	2,635
DiĞER	7,069	22		0	DiĞER	5,523	17		0	DiĞER	271,76	48		0

## Kümülatif İşlemler

Alan	Net Adet	%	Maliyet	Toplam	Satan	Net Adet	%	Maliyet	Toplam	Kurum	T.Adet	%	Maliyet	Net
TEB YATIRIM	164,936	45	11613.074	1,627,552	IS YATIRIM	207,432	57	10667.855	4,184,396	IS YATIRI	4,184,396	17	11057.732	-207,432
TACİRLER YAT.	55,943	15	10208.455	474,363	BANK-OF-AMERI	85,246	24	11444.999	2,607,066	YAPI KRE	3,981,673	16	10992.846	5,331
ZİRAAT YAT.	51,371	14	10333.074	254,021	GARANTI BBVA	24,517	7	12471.509	751,809	BANK-OF-	2,607,066	10	11080.313	-85,246
HALK YATIRIM	28,357	8	10713.439	475,515	AK YATIRIM	17,133	5	11090.186	1,195,043	TEB YATI	1,627,552	7	11122.596	164,936
HSBC YATIRIM	16,378	5	10641.565	434,252	MEKSA YATIRIM	8,991	3	10204.535	250,869	INFO YAT	1,540,248	6	10983.643	6,270
DiĞER	46,442	13		0	DiĞER	20,108	6		0	DiĞER	11,277,80	45		0

Kaynak: Matriks / Tacirler Yatırım



## Pay Alım Satım ve Son İki Haftalık Yeni İş İlişkileri

Alıcı	Satıcı	Şirket	Türü	# lot	İşlem Fiyatı (TL)	İşlem sonrası sermaye içindeki payı
SASA		SASA	Geri Alım	16.250.000	4,14	0.28%
HRKET		HRKET	Geri Alım	50.000	59,15	0.16%
AKFGY		AKFGY	Geri Alım	200.000	1,87	0.05%
GLYHO		GLYHO	Geri Alım	500.000	7,18	0.08%
MACKO		MACKO	Geri Alım	50.000	36,30	0.38%
REEDR		REEDR	Geri Alım	100.000	12,01	0.05%
AKFIS		AKFIS	Geri Alım	50.000	19,70	0.07%
INVES		INVES	Geri Alım	2.056	220,35	0.61%
BALSU		BALSU	Geri Alım	478.118	16,49	0.04%
AKFYE		AKFYE	Geri Alım	25.000	17,61	0.02%
DAPGM		DAPGM	Geri Alım	250.000	7,80	0.10%
DCTTR		DCTTR	Geri Alım	46.875	37,38	0.23%
ALARK		ALARK	Geri Alım	548.478	96,81	4.28%
FRIGO		FRIGO	Geri Alım	760.000	7,26	1.02%
ASGYO		ASGYO	Geri Alım	200.000	10,25	0.27%

## YENİ İŞ İLİŞKİLERİ (Son İki Hafta)

Tarih	Şirket	İş Tanımı	Toplam Sözleşme Tutarı (mn TL)	2023 Ciro (mn TL)	2023 Ciro (%)	Son 12 Ay Ciro (mn TL)	Son 12 ay Ciro (%)	Açıklama Tarihinden Bugüne Getiri (%)
21/04/2025	KONTR	Sipariş alımı	110.4	5,725.8	1.93%	9,907.8	1.11%	0.00%
	MEGAP	Üretim anlaşması	88.0	5,900.2	1.49%	12,170.7	0.72%	0.00%
16/04/2025	MARBL	Sipariş alımı	8.3	1,655.6	0.50%	2,391.9	0.35%	-0.44%
	EFORC	Satış sözleşmesi imzalanması	281.2	7,484.5	3.76%	6,732.7	4.18%	-0.99%
	MAKIM	Sipariş alımı	24.9	1,142.3	2.18%	1,053.6	2.37%	0.70%
	ONCSM	Hizmet verim sözleşmesi imzalanması	78.9	347.2	22.71%	374.5	21.06%	-1.10%
	OZATD	Bakım ve onarım	285.9	2,897.4	9.87%	1,754.6	16.29%	7.14%
14/04/2025	ALVES	Sözleşme imzalanması	183.6	4,625.8	3.97%	5,395.3	3.40%	9.64%
	SMRTG	Sözleşme imzalanması	826.3	11,684.9	7.07%	11,677.6	7.08%	-0.87%
	ALTNY	Anlaşma imzalanması	237.7	1,710.6	13.90%	1,766.8	13.45%	-3.95%
10/04/2025	BRLSM	Sözleşme imzalanması	515.5	5,729.2	9.00%	4,017.6	12.83%	-9.24%
	LINK	Sözleşme imzalanması	16.4	105.1	15.60%	590.8	2.78%	-2.84%
	KLSYN	Sözleşme imzalanması	76.1	1,927.8	3.95%	1,691.4	4.50%	-8.68%
	PLTUR	Personel Taşıma hizmeti	985.6	3,682.0	26.77%	4,099.6	24.04%	-11.79%
09/04/2025	ASELS	Sözleşme imzalanması	6,067.2	106,252.3	5.71%	120,205.6	5.05%	9.22%
	CVKMD	Krom cevheri satışı	367.2	2,568.2	14.30%	3,135.2	11.71%	-4.42%
07/04/2025	EUPWR	Sözleşme imzalanması	66.6	9,327.4	0.71%	8,219.7	0.81%	-5.00%
	CVKMD	Sözleşme imzalanması	1,147.6	2,568.2	44.69%	3,135.2	36.60%	2.27%

## FX Teknik Analiz

### USD/TRY

USDTRY, haftanın ilk işlem gününü 38,20 civarından yükselişle kapattı. TCMB'nin faiz artırımı ve uyguladığı sıkı parasal duruş neticesinde içeride gecelik faizler koridorun üst bandı olan %49 seviyesine ulaşmış durumda. Bunun, kurdaki hızlı artışların önünde engel teşkil etmesini beklemekle birlikte, diğer yandan içeride devam eden döviz talebinin risk yaratmaya devam ettiği görülüyor. Teknik göstergeler yakın vadede kurdaki kademeli yükselişin devamına işaret ederken, 38 – 39 bandını öne çıkarıyor.

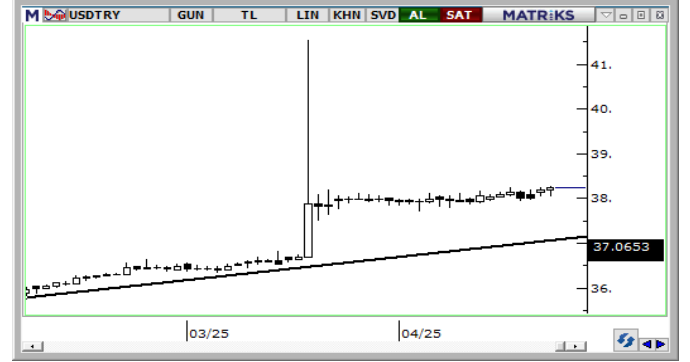

### EUR/USD

Kısa vadede paritedeki kazançların korunmasını beklemekle birlikte, günlük grafikte önemli bir direnç konumunda yer alan 1,15'in aşılmayıp aşılamayacağını yükselişin devamlılığı açısından belirleyici olacağı görüşündeyiz. Paritenin 1,15 üzerinde kalması, kanalın yukarı kırılmasıyla birlikte hareketin 1,15 – 1,20 bandına taşınmasına yol açabilir. 1,15 altında kalınması ise yakın vade için 1,10 – 1,15 bandında bir hareket ihtimalini beraberinde getirecek. Paritede 1,1510, 1,1470 ve 1,1350 seviyeleri destek, 1,1570, 1,1620 ve 1,1690 seviyeleri direnç konumunda.



### XAU/USD

ABD varlıklarındaki satış dalgası hızlanırken, çıkışların altına yönelmeye devam ettiği görülüyor. Temel dinamikler ve teknik göstergelerin ürettikleri sinyaller doğrultusunda ons altında yükseliş eğiliminin devamını bekliyoruz. Trend ve momentum göstergeleri yakın vade için 3.500\$ seviyesini hedef olarak öne çıkarmaya devam ederken, kısa vadede 3.200\$ altında kalıcı bir düşüş yaşanmasının zor olduğunu gösteriyor. Ons altında 3.350\$, 3.320\$ ve 3.300\$ seviyeleri destek, 3.450\$ tarihi zirve bölgesi ise direnç konumunda.

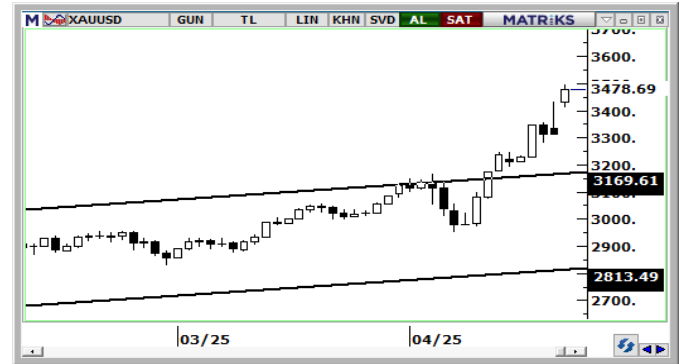

### XAG/USD

33\$ civarında kazançlarını korumakta olan gümüş fiyatlarında, beklentimize paralel olarak 32\$ – 33\$ konsolidasyon eğilimi devam ediyor. Gümüşteki yükseliş eğiliminin devamı için 33\$ üzerinde bir günlük kapanış görmemiz önem arz ediyor. Dolayısı ile bu hafta 33\$ direnci üzerinde kalıcı yükselişler arayacağız. Haftalık grafikteki yükseliş kanalının (siyah kanalı) alt sınırının geçtiği 29\$ desteği aşağı yönlü kırılmadıkça, genel yükseliş eğiliminde bozulma beklemiyoruz. Gümüşte destek seviyeleri 32,50\$, 32\$ ve 31,50\$, dirençler ise 33,12\$, 33,80\$ ve 34,25.



## BİST-100 endeksine dahil hisse senetleri için tahmini işlem aralıkları

	Son Fiyat	Destek 3	Destek 2	Destek 1	Pivot	Direnç 1	Direnç 2	Direnç 3
<b>AEFES</b>	<b>165.50</b>	<b>155.73</b>	<b>158.77</b>	<b>162.13</b>	<b>165.17</b>	<b>168.53</b>	<b>171.57</b>	<b>174.93</b>
AGHOL	278.00	270.83	273.67	275.83	278.67	280.83	283.67	285.83
<b>AGROT</b>	<b>7.95</b>	<b>7.67</b>	<b>7.81</b>	<b>7.88</b>	<b>8.02</b>	<b>8.09</b>	<b>8.23</b>	<b>8.30</b>
AHGAZ	21.94	20.45	21.19	21.57	22.31	22.69	23.43	23.81
<b>AKBNK</b>	<b>49.78</b>	<b>45.05</b>	<b>46.81</b>	<b>48.29</b>	<b>50.05</b>	<b>51.53</b>	<b>53.29</b>	<b>54.77</b>
AKSA	10.42	10.08	10.23	10.33	10.48	10.58	10.73	10.83
<b>AKSEN</b>	<b>32.52</b>	<b>31.37</b>	<b>31.89</b>	<b>32.21</b>	<b>32.73</b>	<b>33.05</b>	<b>33.57</b>	<b>33.89</b>
ALARK	97.40	90.10	92.10	94.75	96.75	99.40	101.40	104.05
<b>ALFAS</b>	<b>47.64</b>	<b>45.80</b>	<b>46.72</b>	<b>47.18</b>	<b>48.10</b>	<b>48.56</b>	<b>49.48</b>	<b>49.94</b>
ALTNY	81.45	78.83	80.02	80.73	81.92	82.63	83.82	84.53
<b>ANHYT</b>	<b>91.95</b>	<b>86.32</b>	<b>87.68</b>	<b>89.82</b>	<b>91.18</b>	<b>93.32</b>	<b>94.68</b>	<b>96.82</b>
ANSGR	89.00	84.52	86.03	87.52	89.03	90.52	92.03	93.52
<b>ARCLK</b>	<b>121.70</b>	<b>117.23</b>	<b>119.17</b>	<b>120.43</b>	<b>122.37</b>	<b>123.63</b>	<b>125.57</b>	<b>126.83</b>
ARDYZ	24.64	23.45	23.93	24.29	24.77	25.13	25.61	25.97
<b>ASELS</b>	<b>127.90</b>	<b>121.37</b>	<b>124.03</b>	<b>125.97</b>	<b>128.63</b>	<b>130.57</b>	<b>133.23</b>	<b>135.17</b>
ASTOR	96.80	92.03	94.27	95.53	97.77	99.03	101.27	102.53
<b>AVPGY</b>	<b>53.50</b>	<b>52.00</b>	<b>52.50</b>	<b>53.00</b>	<b>53.50</b>	<b>54.00</b>	<b>54.50</b>	<b>55.00</b>
BERA	15.27	14.47	14.84	15.05	15.42	15.63	16.00	16.21
<b>BIMAS</b>	<b>444.75</b>	<b>431.83</b>	<b>436.92</b>	<b>440.83</b>	<b>445.92</b>	<b>449.83</b>	<b>454.92</b>	<b>458.83</b>
BRSAN	366.00	350.17	355.33	360.67	365.83	371.17	376.33	381.67
<b>BRYAT</b>	<b>1908.00</b>	<b>1,821.67</b>	<b>1,851.33</b>	<b>1,879.67</b>	<b>1,909.33</b>	<b>1,937.67</b>	<b>1,967.33</b>	<b>1,995.67</b>
BSOKE	18.70	17.62	17.94	18.32	18.64	19.02	19.34	19.72
<b>BTCIM</b>	<b>5.23</b>	<b>4.53</b>	<b>4.68</b>	<b>4.96</b>	<b>5.11</b>	<b>5.39</b>	<b>5.54</b>	<b>5.82</b>
CANTE	1.69	1.55	1.62	1.65	1.72	1.75	1.82	1.85
<b>CCOLA</b>	<b>53.45</b>	<b>48.97</b>	<b>51.08</b>	<b>52.27</b>	<b>54.38</b>	<b>55.57</b>	<b>57.68</b>	<b>58.87</b>
CIMSA	50.35	48.20	48.97	49.66	50.43	51.12	51.89	52.58
<b>CLEBI</b>	<b>2952.50</b>	<b>2,760.83</b>	<b>2,819.17</b>	<b>2,885.83</b>	<b>2,944.17</b>	<b>3,010.83</b>	<b>3,069.17</b>	<b>3,135.83</b>
CWENE	16.51	15.95	16.21	16.36	16.62	16.77	17.03	17.18
<b>DOAS</b>	<b>223.70</b>	<b>215.47</b>	<b>218.63</b>	<b>221.17</b>	<b>224.33</b>	<b>226.87</b>	<b>230.03</b>	<b>232.57</b>
DOHOL	16.30	15.43	15.79	16.04	16.40	16.65	17.01	17.26
<b>ECILC</b>	<b>44.52</b>	<b>43.75</b>	<b>43.95</b>	<b>44.23</b>	<b>44.43</b>	<b>44.71</b>	<b>44.91</b>	<b>45.19</b>
EFORC	85.05	78.45	80.25	82.65	84.45	86.85	88.65	91.05
<b>EGEEN</b>	<b>9150.00</b>	<b>8,643.33</b>	<b>8,831.67</b>	<b>8,990.83</b>	<b>9,179.17</b>	<b>9,338.33</b>	<b>9,526.67</b>	<b>9,685.83</b>
EKGYO	11.54	10.49	10.83	11.18	11.52	11.87	12.21	12.56
<b>ENERY</b>	<b>4.52</b>	<b>4.05</b>	<b>4.20</b>	<b>4.36</b>	<b>4.51</b>	<b>4.67</b>	<b>4.82</b>	<b>4.98</b>
ENJSA	59.05	54.38	55.62	57.33	58.57	60.28	61.52	63.23
<b>ENKAI</b>	<b>59.85</b>	<b>57.10</b>	<b>58.05</b>	<b>58.95</b>	<b>59.90</b>	<b>60.80</b>	<b>61.75</b>	<b>62.65</b>
EREGL	20.96	20.36	20.60	20.78	21.02	21.20	21.44	21.62
<b>EUPWR</b>	<b>26.98</b>	<b>25.77</b>	<b>26.31</b>	<b>26.65</b>	<b>27.19</b>	<b>27.53</b>	<b>28.07</b>	<b>28.41</b>
FROTO	923.50	885.33	898.17	910.83	923.67	936.33	949.17	961.83
<b>GARAN</b>	<b>102.10</b>	<b>95.17</b>	<b>98.23</b>	<b>100.17</b>	<b>103.23</b>	<b>105.17</b>	<b>108.23</b>	<b>110.17</b>
GESAN	42.76	41.25	41.99	42.37	43.11	43.49	44.23	44.61
<b>GOLTS</b>	<b>409.50</b>	<b>398.33</b>	<b>403.17</b>	<b>406.33</b>	<b>411.17</b>	<b>414.33</b>	<b>419.17</b>	<b>422.33</b>
GRTHO	348.00	297.00	322.50	335.25	360.75	373.50	399.00	411.75
<b>GSRAY</b>	<b>2.05</b>	<b>1.88</b>	<b>1.92</b>	<b>1.98</b>	<b>2.02</b>	<b>2.08</b>	<b>2.12</b>	<b>2.18</b>
GUBRF	294.75	279.50	286.75	290.75	298.00	302.00	309.25	313.25
<b>HALKB</b>	<b>19.79</b>	<b>18.49</b>	<b>18.98</b>	<b>19.39</b>	<b>19.88</b>	<b>20.29</b>	<b>20.78</b>	<b>21.19</b>
HEKTS	3.16	3.04	3.09	3.13	3.18	3.22	3.27	3.31
<b>IEYHO</b>	<b>12.87</b>	<b>10.81</b>	<b>11.31</b>	<b>12.09</b>	<b>12.59</b>	<b>13.37</b>	<b>13.87</b>	<b>14.65</b>
ISCTR	10.60	9.63	9.99	10.29	10.65	10.95	11.31	11.61

## BİST-100 endeksine dahil hisse senetleri için tahmini işlem aralıkları

	Son Fiyat	Destek 3	Destek 2	Destek 1	Pivot	Direnç 1	Direnç 2	Direnç 3
<b>ISMEN</b>	<b>37.46</b>	<b>35.26</b>	<b>35.86</b>	<b>36.66</b>	<b>37.26</b>	<b>38.06</b>	<b>38.66</b>	<b>39.46</b>
KARSN	10.42	9.86	10.11	10.26	10.51	10.66	10.91	11.06
<b>KCAER</b>	<b>13.30</b>	<b>12.27</b>	<b>12.47</b>	<b>12.89</b>	<b>13.09</b>	<b>13.51</b>	<b>13.71</b>	<b>14.13</b>
KCHOL	150.50	134.13	139.17	144.83	149.87	155.53	160.57	166.23
<b>KONTR</b>	<b>27.78</b>	<b>26.03</b>	<b>26.77</b>	<b>27.27</b>	<b>28.01</b>	<b>28.51</b>	<b>29.25</b>	<b>29.75</b>
KONYA	6255.00	5,870.00	5,985.00	6,120.00	6,235.00	6,370.00	6,485.00	6,620.00
<b>KOZAA</b>	<b>91.35</b>	<b>84.43</b>	<b>86.82</b>	<b>89.08</b>	<b>91.47</b>	<b>93.73</b>	<b>96.12</b>	<b>98.38</b>
KOZAL	27.88	26.15	26.99	27.43	28.27	28.71	29.55	29.99
<b>KRDMD</b>	<b>23.74</b>	<b>22.56</b>	<b>23.02</b>	<b>23.38</b>	<b>23.84</b>	<b>24.20</b>	<b>24.66</b>	<b>25.02</b>
KTLEV	73.40	69.42	70.43	71.92	72.93	74.42	75.43	76.92
<b>LMKDC</b>	<b>30.00</b>	<b>28.67</b>	<b>28.93</b>	<b>29.47</b>	<b>29.73</b>	<b>30.27</b>	<b>30.53</b>	<b>31.07</b>
MAGEN	28.18	26.82	27.42	27.80	28.40	28.78	29.38	29.76
<b>MAVI</b>	<b>63.95</b>	<b>61.90</b>	<b>62.85</b>	<b>63.40</b>	<b>64.35</b>	<b>64.90</b>	<b>65.85</b>	<b>66.40</b>
MGROS	489.50	465.50	475.50	482.50	492.50	499.50	509.50	516.50
<b>MIATK</b>	<b>36.44</b>	<b>30.99</b>	<b>33.51</b>	<b>34.97</b>	<b>37.49</b>	<b>38.95</b>	<b>41.47</b>	<b>42.93</b>
MPARK	328.75	287.50	299.75	314.25	326.50	341.00	353.25	367.75
<b>OBAMS</b>	<b>69.00</b>	<b>62.47</b>	<b>64.93</b>	<b>66.97</b>	<b>69.43</b>	<b>71.47</b>	<b>73.93</b>	<b>75.97</b>
ODAS	4.90	4.64	4.73	4.82	4.91	5.00	5.09	5.18
<b>OTKAR</b>	<b>401.50</b>	<b>378.25</b>	<b>385.50</b>	<b>393.50</b>	<b>400.75</b>	<b>408.75</b>	<b>416.00</b>	<b>424.00</b>
OYAKC	27.24	26.05	26.51	26.87	27.33	27.69	28.15	28.51
<b>PASEU</b>	<b>59.00</b>	<b>54.42</b>	<b>55.33</b>	<b>57.17</b>	<b>58.08</b>	<b>59.92</b>	<b>60.83</b>	<b>62.67</b>
PETKM	16.51	15.90	16.17	16.34	16.61	16.78	17.05	17.22
<b>PGSUS</b>	<b>249.70</b>	<b>240.13</b>	<b>243.17</b>	<b>246.43</b>	<b>249.47</b>	<b>252.73</b>	<b>255.77</b>	<b>259.03</b>
RALYH	107.50	96.83	99.17	103.33	105.67	109.83	112.17	116.33
<b>REEDR</b>	<b>11.86</b>	<b>11.52</b>	<b>11.69</b>	<b>11.77</b>	<b>11.94</b>	<b>12.02</b>	<b>12.19</b>	<b>12.27</b>
RYGYO	13.25	12.83	13.00	13.13	13.30	13.43	13.60	13.73
<b>SAHOL</b>	<b>76.85</b>	<b>70.10</b>	<b>72.45</b>	<b>74.65</b>	<b>77.00</b>	<b>79.20</b>	<b>81.55</b>	<b>83.75</b>
SASA	4.06	3.76	3.91	3.98	4.13	4.20	4.35	4.42
<b>SELEC</b>	<b>64.15</b>	<b>60.60</b>	<b>61.85</b>	<b>63.00</b>	<b>64.25</b>	<b>65.40</b>	<b>66.65</b>	<b>67.80</b>
SISE	35.04	34.16	34.48	34.76	35.08	35.36	35.68	35.96
<b>SKBNK</b>	<b>5.13</b>	<b>4.77</b>	<b>4.86</b>	<b>4.99</b>	<b>5.08</b>	<b>5.21</b>	<b>5.30</b>	<b>5.43</b>
SMRTG	31.92	30.11	30.83	31.37	32.09	32.63	33.35	33.89
<b>SOKM</b>	<b>37.50</b>	<b>36.01</b>	<b>36.59</b>	<b>37.05</b>	<b>37.63</b>	<b>38.09</b>	<b>38.67</b>	<b>39.13</b>
TABGD	170.00	158.67	161.13	165.57	168.03	172.47	174.93	179.37
<b>TAVHL</b>	<b>231.80</b>	<b>224.27</b>	<b>227.53</b>	<b>229.67</b>	<b>232.93</b>	<b>235.07</b>	<b>238.33</b>	<b>240.47</b>
TECELL	93.50	89.62	91.33	92.42	94.13	95.22	96.93	98.02
<b>THYAO</b>	<b>315.00</b>	<b>306.67</b>	<b>310.33</b>	<b>312.67</b>	<b>316.33</b>	<b>318.67</b>	<b>322.33</b>	<b>324.67</b>
TKFEN	138.90	125.80	130.10	134.50	138.80	143.20	147.50	151.90
<b>TOASO</b>	<b>194.10</b>	<b>171.27</b>	<b>175.83</b>	<b>184.97</b>	<b>189.53</b>	<b>198.67</b>	<b>203.23</b>	<b>212.37</b>
TSKB	10.45	9.68	9.98	10.22	10.52	10.76	11.06	11.30
<b>TTKOM</b>	<b>53.00</b>	<b>50.20</b>	<b>51.00</b>	<b>52.00</b>	<b>52.80</b>	<b>53.80</b>	<b>54.60</b>	<b>55.60</b>
TTRAK	669.00	607.33	623.67	646.33	662.67	685.33	701.67	724.33
<b>TUPRS</b>	<b>123.90</b>	<b>118.53</b>	<b>120.77</b>	<b>122.33</b>	<b>124.57</b>	<b>126.13</b>	<b>128.37</b>	<b>129.93</b>
TURSG	19.08	17.97	18.41	18.74	19.18	19.51	19.95	20.28
<b>ULKER</b>	<b>109.90</b>	<b>103.33</b>	<b>105.37</b>	<b>107.63</b>	<b>109.67</b>	<b>111.93</b>	<b>113.97</b>	<b>116.23</b>
VAKBN	20.30	18.89	19.41	19.85	20.37	20.81	21.33	21.77
<b>VESTL</b>	<b>46.14</b>	<b>44.06</b>	<b>44.54</b>	<b>45.34</b>	<b>45.82</b>	<b>46.62</b>	<b>47.10</b>	<b>47.90</b>
YEOTK	45.90	43.95	44.81	45.35	46.21	46.75	47.61	48.15
<b>YKBNK</b>	<b>23.62</b>	<b>20.09</b>	<b>21.01</b>	<b>22.31</b>	<b>23.23</b>	<b>24.53</b>	<b>25.45</b>	<b>26.75</b>
ZOREN	3.30	3.19	3.24	3.27	3.32	3.35	3.40	3.43

## Dip Zirve Analizi (BİST-50 endeksine dahil hisse senetleri için)

Hisse Senedi	Son Fiyat (TL)	52 hafta		Yılbaşından beri		Dipten uzaklık		Zirveye yakınlık		Dipten uzaklık sıralaması		Zirveye yakınlık sıralaması	
		En düşük	En Yüksek	En düşük	En Yüksek	52 hafta	YBB	52 hafta	YBB	52 hafta	YBB	52 hafta	YBB
AEFES	165.50	149.50	304.75	149.50	192.30	%11	%11	%84	%16	17.00	27.00	7.00	32.00
AKBNK	49.78	45.11	74.54	48.10	74.54	%10	%3	%50	%50	16.00	11.00	20.00	3.00
ALARK	97.40	73.11	121.39	73.11	104.58	%33	%33	%25	%7	36.00	47.00	34.00	47.00
ARCLK	121.70	120.30	196.10	120.30	152.40	%1	%1	%61	%25	2.00	4.00	15.00	19.00
ASELS	127.90	54.01	133.30	72.20	133.30	%137	%77	%4	%4	49.00	49.00	49.00	49.00
ASTOR	96.80	65.15	130.60	93.50	130.60	%49	%4	%35	%35	42.00	12.00	30.00	14.00
BIMAS	444.75	358.94	620.95	399.00	581.00	%24	%11	%40	%31	27.00	29.00	27.00	17.00
BRSAN	366.00	327.50	635.00	327.50	445.50	%12	%12	%73	%22	20.00	30.00	9.00	24.00
CCOLA	53.45	42.94	83.82	49.68	62.90	%24	%8	%57	%18	29.00	20.00	19.00	31.00
CIMSA	50.35	28.74	56.69	42.86	56.69	%75	%17	%13	%13	44.00	32.00	42.00	37.00
DOAS	223.70	168.50	321.72	168.50	246.00	%33	%33	%44	%10	35.00	45.00	23.00	40.00
DOHOL	16.30	12.54	17.77	12.85	17.09	%30	%27	%9	%5	34.00	41.00	44.00	48.00
EKGYO	11.54	8.41	16.41	10.98	16.41	%37	%5	%42	%42	38.00	15.00	26.00	8.00
ENJSA	59.05	49.77	68.46	50.16	65.13	%19	%18	%16	%10	24.00	34.00	39.00	39.00
ENKAI	59.85	33.54	65.10	45.07	65.10	%78	%33	%9	%9	45.00	46.00	45.00	43.00
EREGL	20.96	20.10	30.13	20.10	25.86	%4	%4	%44	%23	7.00	13.00	24.00	21.00
FROTO	923.50	829.17	1211.27	863.58	1093.00	%11	%7	%31	%18	18.00	18.00	32.00	30.00
GARAN	102.10	73.72	140.41	101.30	140.41	%38	%1	%38	%38	39.00	1.00	29.00	12.00
GUBRF	294.75	130.50	318.25	234.00	318.25	%126	%26	%8	%8	48.00	40.00	46.00	44.00
HALKB	19.79	14.12	22.80	16.15	22.80	%40	%23	%15	%15	41.00	38.00	40.00	34.00
HEKTS	3.16	2.95	5.99	2.95	4.30	%7	%7	%90	%36	10.00	19.00	6.00	13.00
ISCTR	10.60	10.34	17.51	10.34	16.36	%3	%3	%65	%54	3.00	6.00	14.00	2.00
KCHOL	150.50	136.50	258.68	136.50	180.29	%10	%10	%72	%20	15.00	25.00	10.00	26.00
KONTR	27.78	24.94	84.27	24.94	40.22	%11	%11	%203	%45	19.00	28.00	1.00	5.00
KOZAA	91.35	46.82	93.85	65.15	93.85	%95	%40	%3	%3	46.00	48.00	50.00	50.00
KOZAL	27.88	18.47	30.08	21.54	30.08	%51	%29	%8	%8	43.00	44.00	47.00	45.00
KRDMD	23.74	21.88	34.06	23.48	34.06	%9	%1	%43	%43	12.00	3.00	25.00	7.00
MAVI	63.95	61.85	137.00	61.85	89.95	%3	%3	%114	%41	6.00	10.00	3.00	10.00
MGROS	489.50	394.48	600.00	448.75	600.00	%24	%9	%23	%23	28.00	24.00	35.00	23.00
MIATK	36.44	30.92	69.65	30.92	48.50	%18	%18	%91	%33	23.00	35.00	5.00	15.00
OYAKC	27.24	13.72	33.04	22.66	33.04	%99	%20	%21	%21	47.00	37.00	36.00	25.00
PETKM	16.51	15.18	26.20	15.18	19.59	%9	%9	%59	%19	13.00	22.00	18.00	29.00
PGSUS	249.70	184.96	287.25	208.00	287.25	%35	%20	%15	%15	37.00	36.00	41.00	35.00
SAHOL	76.85	74.44	107.04	74.44	105.98	%3	%3	%39	%38	5.00	9.00	28.00	11.00
SASA	4.06	3.16	6.48	3.16	4.44	%28	%28	%59	%9	32.00	42.00	16.00	41.00
SISE	35.04	34.68	55.64	34.68	43.00	%1	%1	%59	%23	1.00	2.00	17.00	22.00
SOKM	37.50	31.88	66.42	31.88	43.32	%18	%18	%77	%16	22.00	33.00	8.00	33.00
TAVHL	231.80	193.40	294.75	225.60	290.25	%20	%3	%27	%25	25.00	7.00	33.00	20.00
TCELL	93.50	74.13	111.81	84.55	111.40	%26	%11	%20	%19	31.00	26.00	37.00	27.00
THYAO	315.00	257.50	339.50	278.75	339.50	%22	%13	%8	%8	26.00	31.00	48.00	46.00
TKFEN	138.90	44.32	165.00	58.65	165.00	%213	%137	%19	%19	50.00	50.00	38.00	28.00
TOASO	194.10	150.10	330.02	150.10	214.76	%29	%29	%70	%11	33.00	43.00	12.00	38.00
TSKB	10.45	9.32	13.90	9.59	13.90	%12	%9	%33	%33	21.00	23.00	31.00	16.00
TTKOM	53.00	38.20	57.85	43.14	57.85	%39	%23	%9	%9	40.00	39.00	43.00	42.00
TUPRS	123.90	116.36	179.38	116.36	142.36	%6	%6	%45	%15	9.00	17.00	21.00	36.00
ULKER	109.90	99.70	188.70	105.20	141.80	%10	%4	%72	%29	14.00	14.00	11.00	18.00
VAKBN	20.30	16.12	29.20	19.92	29.20	%26	%2	%44	%44	30.00	5.00	22.00	6.00
VESTL	46.14	44.80	107.30	44.80	73.15	%3	%3	%133	%59	4.00	8.00	2.00	1.00
YKBANK	23.62	21.92	39.46	21.92	34.68	%8	%8	%67	%47	11.00	21.00	13.00	4.00
ZOREN	3.30	3.13	6.94	3.13	4.66	%5	%5	%110	%41	8.00	16.00	4.00	9.00

YBB: Yılbaşından bugüne

## Künye

## Tacirler Yatırım Araştırma ve İçerik Yönetimi

### Serhan Yenigün

Müdür

[serhan.yenigun@tacirler.com.tr](mailto:serhan.yenigun@tacirler.com.tr)

### Ekin Çınar

Ekonomist

[ekin.cinar@tacirler.com.tr](mailto:ekin.cinar@tacirler.com.tr)

### Oğuzhan Kaymak

Tüm hisse kapsamı ve içerik yönetimi

[oguzhan.kaymak@tacirler.com.tr](mailto:oguzhan.kaymak@tacirler.com.tr)

### Ali Berk Coşkuntuna

Gıda-içecek, perakende, çimento,  
GYO, taahhüt

[berk.coskuntuna@tacirler.com.tr](mailto:berk.coskuntuna@tacirler.com.tr)

### Özgür Tosun

Tekstil, elektronik perakende,  
teknoloji, petrokimya, kağıt, mobilya

[ozgur.tosun@tacirler.com.tr](mailto:ozgur.tosun@tacirler.com.tr)

### Ömer Tarman

Veritabanı sorumlusu

[omer.tarman@tacirler.com.tr](mailto:omer.tarman@tacirler.com.tr)

## Yatırım Merkezlerimiz

## Genel Müdürlük

Nispetiye Cad. B-3 Blok Kat:9 Akmerkez Etiler - İSTANBUL  
0 212 355 46 46

Adana	Cemal Paşa Mah. Gazipaşa Bul. Cemal Uğurlu Apt. Kat:1 D:4	(0 322) 457 77 55
Akatlar İrtibat Bürosu	Akat Mahallesi Meydan Caddesi B Blok No: 16 D: 8 (Eski No D: 10) Beşiktaş	(0 212) 355 46 46
Alsancak	Şehit Nevres Bulvarı Eczacıbaşı Apartmanı No: 7 Kat: 2 Daire: 5 Pasaport Alsancak - Konak	(0 232) 241 24 50
Ankara	Remzi Oğuz Arık Mah. Tunalı Hilmi Cad. Yaprak Apt. No: 94 Kat: 2 D:9 Kavaklıdere Çankaya	(0 312) 435 18 36
Antalya	Şirinyalı Mah. İsmet Gökşen Cad. Özden Apt. No:82/6 Muratpaşa	(0 242) 248 45 20
Bakırköy	İstanbul Cad. Bakırköy İş Merkezi No:6 Kat: 4 D: 14 Bakırköy	(0 212) 570 52 59
Bodrum	Konacık Mahallesi, Atatürk Bulvarı, Arbor-Abdullah Ünal Çabuk İş Merkezi No: 285/1-A6 Bodrum	(0 212) 355 46 46
Bursa	Konak Mah. Barış (120) Sokak , Ofis Artı Binası, Dış kapı No:3 Daire:33 Nilüfer-BURSA	(0 224) 225 64 10
Çankaya	Çankaya Mahallesi Cinnah Caddesi Cinnah Apartmanı No: 55 D: 7-8 Çankaya / ANKARA	(0 212) 355 46 46
Çukurambar	Kızılırmak Mah.Ufuk Üniversitesi Cad. Next Level Loft Ofis No: 4/65 Kat: 24 Söğütözü Çankaya	(0 312) 909 87 70
Denizli	Urhan İş Merkezi 2. Ticari Yol Daire 26 Kat: 6 Bayramyeri	(0 258) 265 87 85
Erenköy	Bağdat Cad. Çubukçu Apt. No: 333 Kat: 2 D: 4 Kadıköy	(0 216) 348 82 82
Gaziantep	İncilipinar Mah. Gazimuhtarpaşa Bul. Kepkepzade Park İş Merkezi B Blok No: 18 Kat: 1 D: 5	(0 342) 232 35 35
Girne	Ziya Rızki Cad. Şehit Necati Gürkaya Sok. Kat: 1 D: 1 Gime - KKTC	(0 392) 815 14 55-0533 889 15 51
İzmir	Kültür Mahallesi, Cumhuriyet Bulvarı No:137 Cumhuriyet Apt. K:5 D:12 Konak - İzmir	(0 232) 445 01 61
İzmit	Hürriyet Cad. Kaya İşhanı No: 39/5 İzmit	(0 262) 323 11 33
İzmit İrtibat Bürosu	Ömerağa Mah. Alemdar Cad. İ. Kolaylı Apt. No: 8 Kat: 2 İzmit	(0 262) 260 01 01
Karadeniz Ereğli	Bağlık Mahallesi Karanfil Sokak No:16/A Karadeniz Ereğli - Zonguldak	(0 372) 316 40 50
Karşıyaka	Yalı Mahallesi Ahmet Kemal Baysak Bulvarı No:42 D:11	(0 232) 241 19 24
Kartal	Üsküdar Cad. Cevat Kayacan Apt. No: 26 Kat: 4 D: 8 Kartal	(0 216) 306 22 71-306 22 06
Kayseri	Hunat Mah. Nuh Mehmet Baldöktü Sok. Gürcüoğlu Plaza No: 5 K: 3 D: 11 Melikgazi	(0 352) 221 08 68-222 82 51
Marmaris İrtibat Bürosu	Kemeraltı Mah. Orgeneral Mustafa Muğlalı Cad. Güven Apt. No: 22 D: 2 Marmaris	(0 252) 321 08 00
Merkez Şube	Akat Mahallesi Meydan Caddesi B Blok No: 16 D: 7 (Eski No D: 9) Beşiktaş	(0 212) 355 46 46
Mersin	İnönü Mah. 1401 Sok. No:32 Pozcu Evo Kat:2 No:10-11 Yenişehir Mersin	(0 324) 238 11 89
Trabzon İrtibat Bürosu	Kemer kaya Mahallesi Halkevi Cad. Mandıralı İş Merkezi No: 4 Daire: 4 Ortahisar	(0 462) 432 24 50

## Uyarı Notu

Bu raporda yer alan yatırım bilgi, yorum ve tavsiyeleri, yorum ve tavsiyede bulunanların kişisel görüşlerine dayanmakta olup finansal bilgi ve genel yatırım tavsiyesi kapsamında hazırlanmıştır ve hiçbir şekilde yatırım danışmanlığı kapsamında değildir. Yatırım danışmanlığı hizmeti; yetkili kuruluşlar tarafından kişilerin risk ve getiri tercihleri dikkate alınarak kişiye özel sunulmaktadır. Burada yer alan yorum ve tavsiyeler ise genel niteliktedir. Bu tavsiyeler, mali durumunuz ile risk ve getiri tercihlerinize uygun olmayabilir. Bu nedenle, sadece burada yer alan bilgilere dayanarak yatırım kararı verilmesi beklentilerinize uygun sonuçlar doğurmayabilir.

Yatırım Danışmanlığı hizmeti talep edilmesi halinde; yatırımcının Tacirler Yatırım Menkul Değerler A.Ş. ile Yatırım Danışmanlığı sözleşmesi imzalamış olması, Yerindelik Testi'ni tamamlamış ve risk grubunun belirlemiş olması zorunludur.

Bu raporda yer alan her türlü bilgi, yorum ve tavsiye uygunluk testi ile tespit edilecek risk grubunuz ve getiri beklentiniz ile uyumlu olmayabilir. Dolayısıyla, uygunluk testi neticesinde risk grubunuz tespit edilmeden sadece burada yer alan bilgilere dayanılarak yatırım kararı verilmesi amaç, bilgi ve tecrübenize uygun sonuçlar doğurmayabilir.

Bu rapor herhangi bir sürede belirli bir getirinin sağlanacağına dair bir taahhüt içermemekte olup, zaman içerisinde piyasa koşullarında meydana gelen değişiklikler nedeniyle yorum ve tavsiyelerde değişiklikler söz konusu olabilir. Bu raporda bahsedilen yatırım araçlarının fiyatları ve değerleri yatırımcıların menfaatlerine aykırı olarak hareket edebilir ve netice itibarıyla yatırımcılar anaparalarını kaybetme riski ile karşı karşıya kalabilirler. Bu raporda yer alan geçmiş performans verileri gelecekte elde edilecek sonuçların bir garantisi olarak kabul edilemez.

Bu raporda yer alan tüm bilgiler ve görüşler yatırımcıları bilgilendirmek amacıyla, Tacirler Yatırım Menkul Değerler A.Ş. tarafından güncel ve güvenilir kaynaklardan temin edilmiş olmakla beraber, Tacirler Yatırım Menkul Değerler A.Ş. söz konusu bilgilerin doğru ve tam olduğunu taahhüt etmemektedir. Raporlardaki yorumlardan, bilgilerin tam veya doğru olmaması ve/veya güncellenme nedeniyle doğabilecek maddi ve manevi zararlardan Tacirler Yatırım Menkul Değerler A.Ş. ve çalışanları sorumlu tutulamaz.

Bu rapor, sadece gönderildiği kişilerin kullanımı içindir. Bu raporun tümü veya bir kısmı Tacirler Yatırım Menkul Değerler A.Ş.'nin yazılı izni olmadan çoğaltılamaz, yayınlanamaz veya üçüncü kişilere gösterilemez, ticari amaçla kullanılamaz. Aksi halde, Tacirler Yatırım Menkul Değerler A.Ş. uğramış olduğu bütün zarar ve ziyanı talep etme hakkını saklı tutar.