

Güne Başlarken

Günaydın. Küresel piyasaların uzun süredir önemli takip ettiği bir konu olan ABD'nin karşılıklılık esasına dayalı gümrük tarifelerini açıklayacağı 2 Nisan gününe başlıyoruz. ABD borsalarında bu önemli ajanda öncesinde tepki alımları dikkat çekerken, Avrupa tarafı ise daha moralli bir seyir izledi. Özetle Borsa İstanbul'un kapalı kaldığı dönemde yurt dışının hafif pozitif tarafta kaldığını söyleyebiliriz. İçeride ekonomi dışı gündem başlıklarının ağırlığı devam ediyor. Bu nedenle Borsa İstanbul üzerinde dönemsel baskılar ve yüksek volatilitenin devam edeceğini düşünüyoruz. Bu tür dönemlerde kısa vadeli piyasa risklerinin sınırlı tutulması gerektiğini tekrar hatırlatalım. Orta - uzun vadeli perspektifte ise 14 bin üzerine işaret eden endeks hedefleri halen devam ediyor. XU100 endeksinde 9.850, 10.000 ve 10.200 dirençleri ile 9.420 ve 9.250 ve 9.100 destekleri izlenebilir. Günün 1ajandasında içeride mart ayı PMI verisi açıklanacak. Avrupa'da ajanda sakin, ABD'de ise özel sektör istihdam artışı, dayanıklı mal siparişleri ve fabrika siparişleri izlenecek. Haftanın devamında içeride enflasyon verileri, Amerika'da ise tarım dışı istihdam, işsizlik oranı ve ortalama saatlik kazançlar gibi önemli veriler takip edilecek. Türkiye 5 yıl vadeli CDS primleri güne 319 baz puandan başlıyor.

Ekonomik Takvim

- 10:00 | **Türkiye** | İmalat PMI (Mart) |
- 15:15 | **ABD** | Tarım Dışı İstihdam (Mart) |
- 22:00 | **ABD** | ABD Başkanı Trump'ın Konuşması |

PIYASALAR			
Yurtiçi	Kapanış	1 gün (%)	1 hafta (%)
BIST 100	9,659.48	0.49	6.80
BIST 30	10,577.08	0.58	6.79
BIST 50	8,553.52	0.53	6.84
BIST Tüm	11,357.43	0.69	7.24
BIST Banka	12,626.43	-1.81	2.03
BIST Ulaştırma	38,081.60	1.56	9.33
BIST Sınai	12,766.88	1.04	7.11

Yurtdışı Endeksler	Son	1 gün (%)	1 hafta (%)
Nasdaq	17,449.89	0.9%	-2.5%
Dax	22,539.98	1.7%	-1.3%
Cac 40	7,876.36	1.1%	-1.9%
FTSE 100	8,634.80	0.6%	0.3%

Hazine Tahvilleri	Son	Günlük D. (%)	YBB D. (%)
TR 10 Yıllık Tahvil	29.03	0.82	15.03
GER 10 Yıllık Tahvil	2.69	-2.04	13.63
ABD 10 Yıllık Tahvil	4.20	0.43	-8.33
ITA 10 Yıllık Tahvil	3.79	-1.91	7.48
FR 10 Yıllık Tahvil	3.38	-1.91	6.08
UK 10 Yıllık Tahvil	4.69	0.11	1.56

Döviz	Son	Günlük D. (%)	YBB D. (%)
USDTRY	37.99	0.12	7.37
EURTRY	40.99	0.10	11.76
GBPTRY	49.06	0.21	10.84
BRENT (\$)	74.26	-0.06	-0.58
XAUUSD (\$)	3117.24	0.09	18.83
XAGUSD (\$)	33.85	0.47	17.14
COPPER (\$)	5.04	0.52	26.22
XPTUSD (\$)	988.65	-0.04	

GÜNLÜK TEKNİK ANALİZ BAZLI HİSSE ÖNERİLERİ

Hisse	ALIM Aralığı	SATIM Aralığı (TP)	Zarar KES (SL)
EKGYO	12.80 - 13.00	13.25 - 13.55	12.75
TCELL	95.00 - 96.70	98.10 - 100.40	94.50
CIMSA	50.40 - 51.30	52.00 - 53.30	50.20
CCOLA	53.00 - 53.90	54.70 - 56.00	52.80

HAFTALIK TEKNİK ANALİZ BAZLI HİSSE ÖNERİLERİ

Hisse	ALIM Aralığı	SATIM Aralığı (TP)	Zarar KES (SL)
TUPRS	135.20 - 138.20	142.80 - 147.70	133.30
ALARK	98.70 - 100.90	104.20 - 107.80	97.20
FROTO	1038.00 - 1061.00	1096.00 - 1133.00	1023.00
MAVI	67.80 - 69.40	71.65 - 74.10	66.90

Global Piyasalarda Öne Çıkanlar

ABD'de dün açıklanan mart ayı ISM imalat endeksi, 49,5 olan beklentinin altında gelerek 49 seviyesinde gerçekleşti ve aralık ayından bu yana ilk kez 50 eşik değerinin altına inerek daralmaya işaret etti. Ülkedeki açık iş pozisyonlarını gösteren JOLTS verisi ise, 7,6 milyon ile beklentinin altında kaldı. Tahminlerin altında açıklanan verilerin ardından ABD 10 yıllık tahvil faizi %4,18 üzerinden %4,15 altına inerken, dolar endeksi ise 104,30 seviyesi üzerinden 104,10 seviyesi altına geriledi. Bayram tatili boyunca rekor tazelemeye devam eden ons altın bu sabah saatlerinde 3.125\$ üzerinde işlem görürken, hafta başında 34,50\$ üzerinden geri çekilen gümüş fiyatları ise 33,85\$ civarında seyrediyor. 92 seviyesi üzerinde kalmaya devam eden altın / gümüş rasyosu ise, ons altının belirsizlik ve risk ortamından nemalandığını ortaya koyuyor. Bugün itibarıyla küresel piyasalarda gözler, ABD Başkanı Trump'ın TSİ 22:00'da açıklaması beklenen gümrük tarifelerine çevrilmiş durumda. Piyasalarda: (i) tüm ülkelere %20 gümrük tarifesi uygulanması, (ii) gümrük tarifelerinin kademeli olarak hayata geçirilmesi veya (iii) her ülke için ayrı bir tarife oranı belirlenmesi ihtimalleri üzerinde duruluyor. Beyaz Saray'dan dün yapılan açıklamada Trump'ın bugün açıklayacağı gümrük tarifelerinin açıklandığı anda yürürlüğe gireceği duyuruldu. Trump'ın tarife duyurusunun yanında bugün yurt dışı veri takviminde ABD'de TSİ 15:15'te mart ayı ADP özel sektör istihdam değişimi, TSİ 17:00'da ise şubat ayı fabrika ve dayanıklı mal siparişleri verileri açıklanacak. Ayrıca TSİ 23:30'da Fed YK üyesi Kugler konuşacak.

Küresel Borsalar:

ABD borsaları günü karışık bir seyrile kapattı. Kapanışta Dow Jones endeksi, %0,03 düşüşle 41.989,96 puana gerilerken, S&P 500 endeksi %0,38 artışla 5.633,08 puana ve Nasdaq endeksi %0,87 primle 17.449,89 puana çıktı.

Avrupa borsaları ise günü artıda tamamladı. Kapanışta gösterge endeks Stoxx Europe 600, %1,07 artışla 539,64 puana çıktı. İngiltere'de FTSE 100 endeksi %0,61 artarak 8.634,8, Almanya'da DAX 40 endeksi %1,7 değer kazanarak 22.539,98, Fransa'da CAC 40 endeksi %1,1 yükselerek 7.876,36 ve İtalya'da FTSE MIB 30 endeksi %1,33 artışla 38.557,38 puan oldu.

Bu sabah Asya'da sınırlı alımlar izleniyor. Japonya'da Nikkei endeksi %0,1, Hong Kong Hang Seng endeksi %0,1 ve Çin CSI 300 endeksi %0,2 primle işlem görüyor.

Tahvil Piyasaları:

ABD 10 yıllık tahvil faizi, günü 3,6 baz puan düşüşle %4,17 seviyesi altında tamamlarken, 5 yıllık tahvil faizi ise 2,4 baz puan gerileyerek %3,9252 seviyesinden kapandı. 2 yıllık tahvilin getirisi ise %3,88 civarından yatay bir kapanış gerçekleştirdi.

Almanya 10 yıllık tahvil faizi günü 5 baz puan düşüşle %2,6870, İtalya 10 yıllık tahvil faizi ise 8 baz puan azalarak %3,7890 seviyesinden günü tamamladı. Fransa'da ise 10 yıllık tahvil getirisi 5,2 baz puan gerileyerek %3,40 seviyesinden kapandı.

Para Piyasaları:

Dolar endeksi günü %0,05'lik sınırlı bir yükselişle 104,26 seviyesinden kapatırken, EURUSD paritesi ise %0,2 düşüşle 1,0793 seviyesinden kapandı.

GBPUSD paritesi, günü 1,2923 seviyesinden yatay tamamlarken, USDJPY ise %0,2 düşüşle 149,61 seviyesinden kapandı.

Emtia Piyasaları:

Dün 3.149\$ seviyesi ise rekor tazeleyen ons altın, günü %0,3'lük düşüşle 3.113\$ civarından tamamladı. Bu sabah saatlerinde 3.125\$ üzerinde işlem görmekte olan ons altında yükseliş eğilimi korunuyor. Gümüş fiyatları ise dün %1,1 düşüşle 33,70\$ civarından kapanmasının ardından bu sabah saatlerinde 33,85\$ seviyesinden işlem görüyor. Altın / gümüş rasyosu ise 92,34 ile Eylül 2022'den bu yana en yüksek seviyelerinde bulunuyor.

Brent petrol günü %0,3 düşüşle varil başına 74,50\$ seviyesinden tamamlarken, ham petrol ise %0,4 gerileyerek varil başına 71,20\$ seviyesinden kapandı.

Ekonomi ve Politika Haberleri

Saat 10:00'da İSO Türkiye mart imalat PMI endeksi açıklanacak

İstanbul Sanayi Odası (İSO) Türkiye İmalat PMI şubatta 48'den 48,3 seviyesine yükselirken, endeks üst üste 11. ayında da 50 eşik değerinin altında kalarak daralma sinyali üretmeye devam etti. 3 aylık ortalamada ise endeks değeri 48,5 seviyesinde sabit kaldı. İSO Türkiye İmalat PMI aralık ayında 49,1'e yükselmesinin ardından ocak ayında 48 seviyesine hızlı bir düşüş kaydetmişti. Şubat ayında endekste yükseliş görülse de, imalat sanayi cephesinde genel çerçevede daralmaya devam eden bir aktivite görünümünün ön planda olduğunun altını çizmek isteriz.

- Öncü göstergelerin genelinde ocak ayında izlediğimiz zayıf seyrin ardından, şubat ayına ilişkin gelen veriler aktivitede yeniden iyileşmeye işaret etti. İlk çeyreğe ilişkin öncü verileri derlemeye devam ederken, %2,6 seviyesinde bulunan 2025 büyüme tahminimize yönelik yukarı yönlü risklerin artmakta olduğunu gözlemliyoruz. Bu yıl için baz senaryomuz, 2025 yılının ilk çeyreğinde yıllık büyümede görülecek düşüşün ardından ikinci çeyrek itibariyle aktivitede toparlanmanın ön plana çıkacağı ve 2025 yılı büyümesinin %2,6 düzeyinde oluşacağı yönündeydi. Ancak, şimdiye kadar gelen öncü veriler, büyümede bu yılın ilk çeyreğinde beklediğimiz zayıflamanın tahminimiz ettiğimiz boyutta olmayabileceğinin ve büyüme dinamiklerindeki seyrin dezenflasyon süreci açısından risk unsuru oluşturmaya devam ettiğinin sinyalini veriyor.

İSO Türkiye İmalat PMI Endeksi (3-aylık HO)

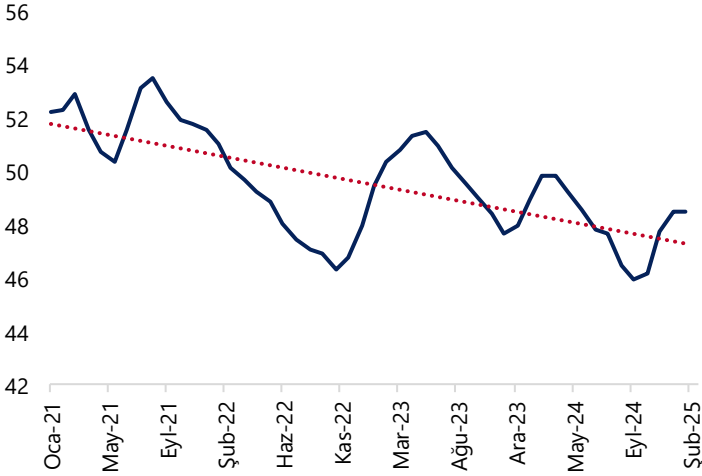

Kaynak: İstanbul Sanayi Odası, Tacirler Yatırım

Şirket ve Sektör Haberleri

AYGAZ: Şirket bugün pay başına brüt 12,55 TL temettü dağıtacak olup, temettü verimi son kapanış fiyatına göre %7,4 düzeyindedir.

CIMSA: Şirket bugün pay başına brüt 0,63 TL temettü dağıtacak olup, temettü verimi son kapanış fiyatına göre %1,2 düzeyindedir.

ECILC: Şirket, pay başına 1,75 TL brüt temettü dağıtma kararı aldı. Teklif edilen hak kullanım tarihi 14 Mayıs olup, temettü verimi son kapanış fiyatına göre %4 düzeyindedir.

GENTS: Gentaş, %150 oranında bedelsiz sermaye artırımı kararı aldığını açıkladı.

GLCVY: Şirket, azami 4.2 milyon adet ve/veya azami 160 milyon TL fon tutarına kadar geri alım programı başlatma kararı aldı.

GUBRF: Şirket, 4Ç24 finansal sonuçlarını 1,796 milyon TL net kar ile açıkladı. Açıklanan net kar rakamı yıllık bazda %100, çeyrek bazda ise %81 artış kaydetti.

HLGYO: İstanbul Finans Merkezi'nde bulunan ofis niteliğindeki taşınmazının, ana hissedarı Türkiye Halk Bankası AŞ'ye 4.527.002.415 TL + KDV bedel ile satış işleminin tamamlandığını duyurdu.

ISCTR: Banka, itibarını hedef alan ve yatırımcıları yanıltmaya yönelik spekülasyon, gerçeğe aykırı beyanlar hakkında yasal girişimlerde bulunacağını ve kamuoyunun bu tür iddialara itibar etmemesi gerektiğini duyurdu.

KUYAS: Şirket, 4Ç24 finansal sonuçlarını 44 milyon TL net kar ile açıkladı. Açıklanan net kar rakamı yıllık bazda %90, çeyrek bazda ise %20 azalış kaydetti.

KZBGY: Muğla 2. İdare Mahkemesi, Marmaris Belediyesi'nin 2.677.149.516,58 TL idari para cezası ve yapıların yasal hale getirilmesi için verdiği 30 günlük süreyle ilgili kararının yürütmesini, şirketin itirazı üzerine durdurdu.

ONRYT: Şirket, 4Ç24 finansal sonuçlarını 28 milyon TL net kar ile açıkladı. Açıklanan net kar rakamı yıllık bazda %20 artış kaydederken, bir önceki çeyrek net zarar açıklamıştı.

POLHO: Şirket, boya ve boya kimyasalları alanında faaliyet gösteren iki iştirakini bölünerek yeni bir şirkete devretme kararı aldı. Şirket ayrıca %398 oranında bedelsiz sermaye artırımı kararı aldı. Şirketin 758,5 milyon TL olan mevcut sermayesi 3.8 milyar TL'ye ulaşacak.

Yükselenler	Kapanış	Günlük (%)	Haftalık (%)
Pasifik Eurasia Lojistik	38.82	9.97	0.88
Koza Anadolu Metal	86.75	7.63	20.65
Koza Altın İşletmeleri	28.96	7.02	23.13
Gübre Fabrikaları	263.00	6.13	8.41
Kontrolmatik Teknoloji	29.36	5.99	7.39

Düşenler	Kapanış	Günlük (%)	Haftalık (%)
Anadolu Hayat Emek	87.85	-4.35	2.55
T. Vakıflar Bankası	23.96	-4.08	7.64
İş Yatırım	40.26	-3.62	7.68
Reeder Teknoloji	12.91	-3.30	18.88
Halk Bankası	21.28	-3.01	16.09

BIST 100 Para Girişi	Para Girişi (mnlTL)	P.D. Oranı (%)
EKGYO	154.38	0.31%
ASELS	142.43	0.16%
KOZAL	109.20	0.16%
TCELL	82.81	0.13%
CIMSA	78.01	0.12%

BIST 100 Para Çıkışı	Para Çıkışı (mnlTL)	P.D. Oranı (%)
AKBNK	-312.69	0.21%
THYAO	-283.64	0.18%
VAKBN	-97.85	0.12%
TTKOM	-72.60	0.08%
HALKB	-68.92	0.07%

Şirket ve Sektör Haberleri

RALYH: Ral Yatırım Holding, Ral GYO'nun halka arzının 2025 yılının son çeyreğinde tamamlanması hedeflediğini, halka arzdan elde edilecek naktin, Ral GYO'nun yeni gayrimenkul yatırımlarının finansmanında kullanılacağını açıkladı.

RUZYE: Ana pazarda işlem gören Ruzy Madencilik şirketinin mevcut "ALMAD" işlem kodu bugünden itibaren "RUZYE" olarak değiştirilecektir.

SAHOL: Şirket bugün pay başına brüt 3 TL temettü dağıtacak olup, temettü verimi son kapanış fiyatına göre %3,6 düzeyindedir.

SUNTK: Sun Tekstil, artan yatırımcı ilgisi ve hisse değerindeki olumlu performans doğrultusunda, pay geri alım programının sona erdirilmesine karar verildiğini açıkladı.

TCELL: Turkcell, China Development Bank ile toplam 2,46 milyar RMB kredi paketinin ikinci dilimi olan 1,23 milyar RMB (yaklaşık 152 milyon Euro) tutarlı kredi anlaşması imzalandığını açıkladı.

TCKRC: Şirket, Romanya'da kurulacak olan 50 MW gücünde güneş enerjisi santrali projesi için, solar montaj sistemlerinin satış anlaşmasını gerçekleştirdi.

TTRAK: Şirket bugün pay başına brüt 48,47 TL temettü dağıtacak olup, temettü verimi son kapanış fiyatına göre %5,9 düzeyindedir.

Model Portföy

Şirket Adı	Hisse Kodu	Son Fiyat (TL)	12A Hedef Fiyat (TL)	Güncel Getiri (%)	Getiri Potansiyeli (%)	Ekleme Tarihi
Migros	MGROS	₺495.25	₺854.00	178%	72%	06-Haz-23
Türk Hava Yolları	THYAO	₺311.00	₺428.00	89%	38%	06-Haz-23
Tupras	TUPRS	₺138.00	₺208.10	139%	51%	06-Haz-23
Coca Cola	COLA	₺53.45	₺80.00	47%	50%	27-Kas-23
Teknosa	TKNSA	₺27.02	₺48.00	-22%	78%	12-Ara-24
Mavi Giyim	MAVI	₺69.25	₺147.00	-30%	112%	27-Ağu-24
Ford Otosan	FROTO	₺1,059.00	₺1,412.00	19%	33%	28-Ağu-24
İşbank (C)	ISCTR	₺12.26	₺19.80	-3%	62%	24-Ara-24
Yapı Kredi	YKBNK	₺24.04	₺42.80	-15%	78%	24-Ara-24
Tav Havalimanları	TAVHL	₺242.00	₺396.00	-14%	64%	24-Ara-24
Türkcell	TCELL	₺95.80	₺156.30	6%	63%	24-Ara-24
Aselsan	ASELS	₺119.90	İnceleme Altında	39%		27-Şub-25

Kuruluşundan Bugüne MP Getirisi (%)

153%

Kuruluşundan Bugüne BIST 100 Endeks Getirisi (%)

80%

Kuruluşundan Bugüne MP / BIST 100 Göreceli Getiri (%)

41%

Son 1 yıl MP Getirisi (%)

4%

Son 1 yıl BIST 100 Endeks Getirisi (%)

7%

Son 1 yıl MP / BIST 100 Göreceli Getiri (%)

-2%

2025 Yılı MP Getirisi (%)

-5%

2025 Yılı BIST 100 Endeks Getirisi (%)

-2%

2025 Yılı MP / BIST 100 Göreceli Getiri (%)

-3%

*MP: Tacirler Model Portföy

Model Portföy Ağırlık

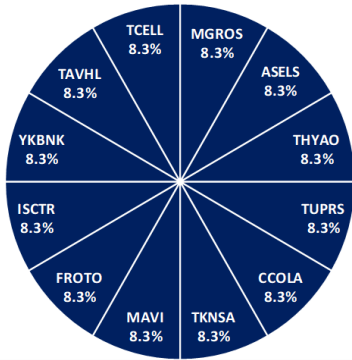

Model Portföy / BIST 100 Performans

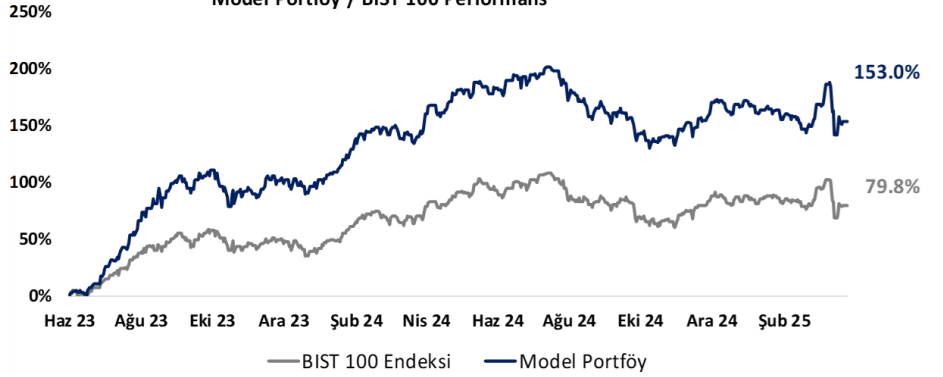

BIST 100 Teknik Analiz



Vade	Üssel H.O.	H.O. Kesişim	Trend Yönü	Trendin Gücü	En son	5 gün önce	20 gün önce
Kısa	5 günlük	5-22	Aşağı	Kuvvetlenen düşüş	9,653	9,838	10,237
Orta	22 günlük	22-50	Aşağı	Kuvvetlenen düşüş	9,926	10,114	9,933
Uzun	50 günlük	50-200	Yukarı	Baskı artabilir	9,936	10,012	9,873

BIST-100	Destek 3	Destek 2	Destek 1	Kapanış	Pivot	Direnç 1	Direnç 2	Direnç 3
	9,000	9,300	9,400	9,659	9,582	9,830	10,000	10,200

İndikatör Yorum

Momentum (trendin ivmesini gösterir): 100 eşik değeri altında. Nötr.

MACD (orta vadeli trend göstergesi): MACD (26,12) satım bölgesinde. Negatif.

RSI (trendin gücünü gösterir): RSI, aşırı satım bölgesi üzerinde denge buldu. İzlenmeli.

Hareketli Ortalamalar: BIST 100 endeksi 200-g üssel ho üstünde tutunmaya çalışıyor ancak satışlarla hafif altında kapanışlar görüyoruz. İzlenmeli.

VIOP 30 Teknik Analiz

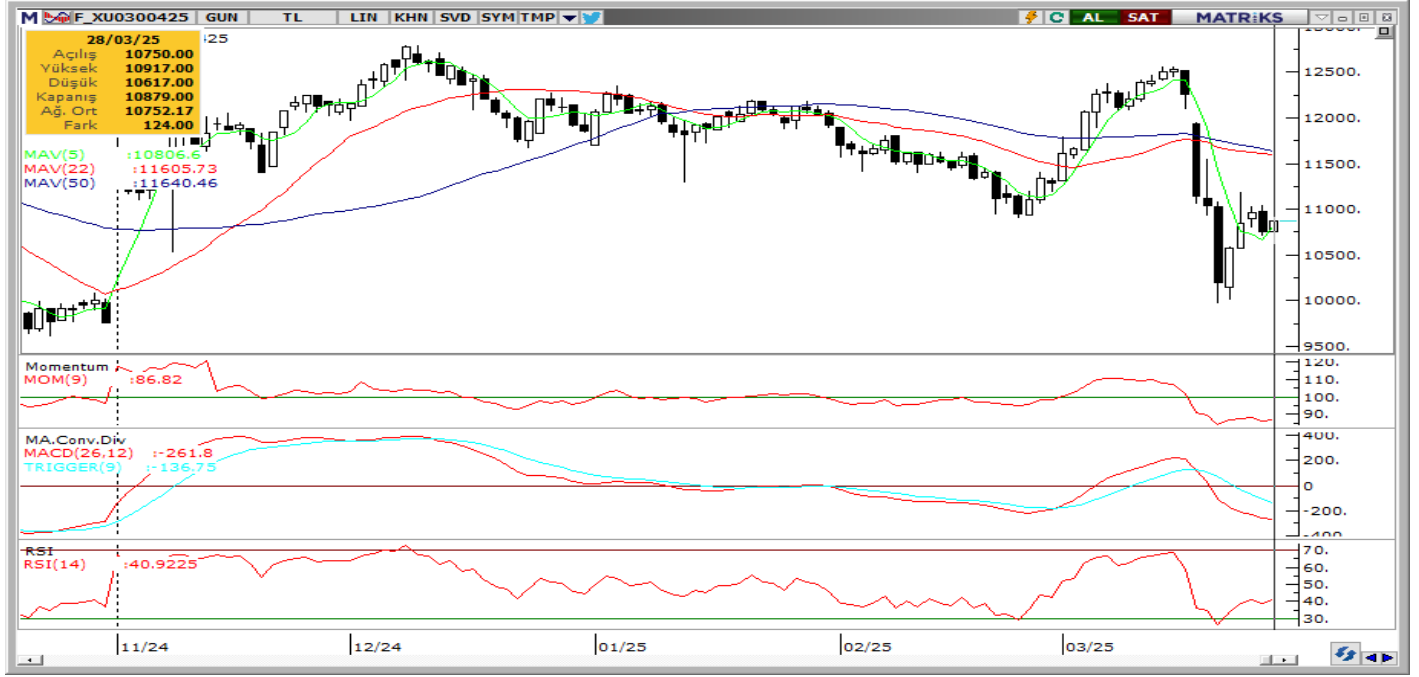

Nisan ayı VIOP 30 endeks kontratı, geçtiğimiz işlem gününde 10.879 puan seviyesinden günlük kapanış gerçekleştirdi. Bugün yukarı yönlü hareketlerde ilk olarak 11.000 ve ardından 11.100 puan seviyelerini takip edeceğiz. Aşağı yönlü olası hareketlerde 10.750 puan seviyesi ilk destek noktamızı oluştururken, ana desteğimiz 10.650 puan seviyesi.

VIOP30	Destek 3	Destek 2	Destek 1	Kapanış	Direnç 1	Direnç 2	Direnç 3
	10,550	10,650	10,750	10,879	11,000	11,100	11,200

Günlük İşlemler

Alan	Net Adet	%	Maliyet	Toplam	Satan	Net Adet	%	Maliyet	Toplam	Kurum	T.Adet	%	Maliyet	Net
BANK-OF-AMERI	8,832	31	10770.934	59,334	IS YATIRIM	7,729	27	10737.209	143,131	IS YATIRI	143,131	23	10739.013	-7,729
GARANTI BBVA	3,023	11	10642.074	16,979	YAPI KREDI YAT	5,480	19	10663.639	102,682	YAPI KRE	102,682	16	10753.035	-5,480
ZIRAAT YAT.	2,497	9	10699.670	5,391	INFO YATIRIM M	5,407	19	10764.401	36,185	BANK-OF-	59,334	9	10761.230	8,832
TEB YATIRIM	2,161	8	10723.733	33,727	AK YATIRIM	3,721	13	10749.784	28,459	INFO YAT	36,185	6	10757.147	-5,407
OYAK YATIRIM	2,099	7	10688.077	6,251	VAKIF YAT.	3,079	11	10858.927	10,569	TEB YATI	33,727	5	10758.139	2,161
DiGER	9,660	34		0	DiGER	2,856	10		0	DiGER	258,425	41		0

Kümülatif İşlemler

Alan	Net Adet	%	Maliyet	Toplam	Satan	Net Adet	%	Maliyet	Toplam	Kurum	T.Adet	%	Maliyet	Net
TEB YATIRIM	172,287	60	11578.975	1,189,315	IS YATIRIM	137,164	48	10858.279	2,830,270	IS YATIRI	2,830,270	17	11361.486	-137,164
YAPI KREDI YAT	37,938	13	10819.914	2,523,316	BANK-OF-AMERI	36,323	13	12241.502	1,757,579	YAPI KRE	2,523,316	15	11322.703	37,938
ZIRAAT YAT.	37,346	13	10274.318	183,750	GARANTI BBVA	24,661	9	12565.409	601,651	BANK-OF-	1,757,579	11	11390.611	-36,323
HALK YATIRIM	15,592	5	11042.676	305,304	QNB YATIRIM M	21,038	7	11658.161	475,984	TEB YATI	1,189,315	7	11380.815	172,287
HSBC YATIRIM	14,867	5	10616.223	373,293	INFO YATIRIM M	17,678	6	11316.678	891,902	INFO YAT	891,902	5	11401.259	-17,678
DiGER	8,743	3		0	DiGER	49,909	17		0	DiGER	7,575,522	45		0

Kaynak: Matriks / Tacirler Yatırım

Pay Alım Satım ve Son İki Haftalık Yeni İş İlişkileri

Alıcı	Satıcı	Şirket	Türü	# lot	İşlem Fiyatı (TL)	İşlem sonrası sermaye içindeki payı
AHGAZ		AHGAZ	Geri Alım	600,000	20.62	1.98%
LKMNH		LKMNH	Geri Alım	70,000	18.74	1.16%
OZGYO		OZGYO	Geri Alım	200,000	4.66	2.48%
ALARK		ALARK	Geri Alım	1,190,163	9.52	2.98%
FRIGO		FRIGO	Geri Alım	40,000	7.49	3.46%
DAGHL		DAGHL	Geri Alım	30,000	55.25	0.40%
KUYAS		KUYAS	Geri Alım	1,750,000	39.04	6.43%
GRTHO		GRTHO	Geri Alım	5,000	330.25	0.05%
DOHOL		DOHOL	Geri Alım	240,000	15.72	1.58%

YENİ İŞ İLİŞKİLERİ (Son İki Hafta)

Tarih	Şirket	İş Tanımı	Toplam Sözleşme Tutarı (mn TL)	2023 Ciro (mn TL)	2023 Ciro (%)	Son 12 Ay Ciro (mn TL)	Son 12 ay Ciro (%)	Açıklama Tarihinden Bugüne Getiri (%)
28/03/2025	YEOTK	Sözleşme imzalanması	276.1	9,214.7	3.00%	7,584.8	3.64%	0.00%
	EKOS	Sözleşme imzalanması	62.3	1,714.4	3.63%	2,362.2	2.64%	0.00%
27/03/2025	PLTUR	Sözleşme imzalanması	985.6	3,682.0	26.77%	4,099.6	24.04%	9.44%
	ERCB	Sipariş alımı	1,229.9	8,262.7	14.89%	7,249.2	16.97%	3.98%
25/03/2025	MIATK	Sözleşme imzalanması	135.6	2,022.8	6.71%	2,583.3	5.25%	3.84%
	KONTR	Sipariş alımı	2,067.1	5,725.8	36.10%	9,907.8	20.86%	4.56%
24/03/2025	MAKIM	Sipariş alımı	33.9	1,142.3	2.97%	1,053.6	3.22%	5.99%
	TRILC	Sözleşme imzalanması	1,735.0	2,774.3	62.54%	2,567.7	67.57%	-5.63%
20/03/2025	CVKMD	Krom cevheri satışı	860.1	2,568.2	33.49%	3,135.2	27.43%	4.23%
	KONTR	Sözleşme imzalanması	53.0	5,725.8	0.93%	9,907.8	0.53%	-3.17%
	PLTUR	İş alımı	237.4	3,682.0	6.45%	4,099.6	5.79%	15.52%
18/03/2025	DCTTR	Mısır satışı	167.2	2,217.3	7.54%	2,509.3	6.66%	-4.12%
17/03/2025	YEOTK	Sözleşme imzalanması	292.6	9,214.7	3.18%	7,584.8	3.86%	-11.23%
	DURKN	Sipariş alımı	56.4	1,133.0	4.98%	917.4	6.15%	-9.39%
	OZATD	Sözleşme imzalanması	179.8	2,897.4	6.20%	1,754.6	10.24%	4.42%
14/03/2025	DURKN	Sipariş alımı	14.6	1,133.0	1.29%	917.4	1.59%	-8.46%
	OZYSR	Sipariş alımı	21.6	6,993.3	0.31%	6,588.9	0.33%	-2.27%
	EFORC	Sözleşme imzalanması	1,200.0	7,484.5	16.03%	6,732.7	17.82%	0.06%

FX Teknik Analiz

USD/TRY

Bayram tatili süresince 38 seviyesinin hemen altında işlem gören USDTRY, bu sabah saatlerinde 37,96 civarında seyreliyor. Türkiye 5 yıllık CDS primi ise 316,80 baz puanda bulunuyor. Teknik göstergeler, kurda kısa vadeye ilişkin olarak 37,50 – 40 bandında bir hareket olasılığına işaret etmeye devam ederken, TCMB tarafından alınan önlemler çerçevesinde yakın vadede 38 bölgesindeki dengeleme çabasının sürmesini bekliyoruz.

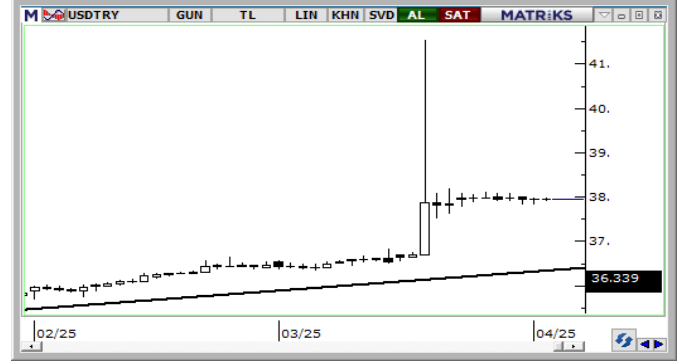

EUR/USD

1,0730 seviyesinden geçen 200 günlük ortalamanın üzerinde tutunmaya devam eden EURUSD paritesinde bu seviye kısa vadeli önemli destek konumunda yer almaya devam ediyor. Kısa vadeli teknik göstergeler 1,08 üzeri denemelerin devam edebileceğine işaret ederken, trend ve momentum indikatörleri paritede gelecek döneme ilişkin 1,0730 – 1,1060 bandını öne çıkarıyor. Paritede kısa vadeli destekler 1,0785, 1,0750 ve 1,0720, kısa vadeli dirençler ise 1,0820, 1,0850 ve 1,0880.

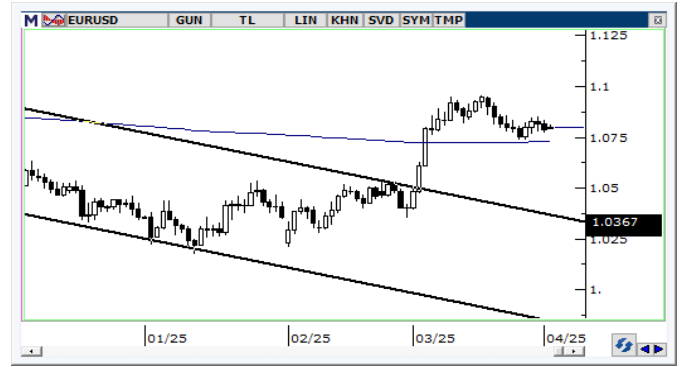

XAU/USD

Yükseliş kanalını yukarı yönlü kırmasını takiben Bayram tatili boyunca rekor tazelemeye devam eden ons altında, teknik göstergeler 3.200\$ seviyesini hedef göstermeye devam ediyor. Olası geri çekilmelerde ise eski kanal sınırının geçtiği 3.080\$ seviyesi destek konumunda yer alıyor. 92 seviyesi üzerinde kalmaya devam eden altın / gümüş rasyosu ise, ons altının belirsizlik ve risk ortamından nemalandığını ortaya koyuyor. Trend ve momentum göstergeleri yükseliş eğiliminin korunduğuna ederken, kısa vadeye için 3.080\$ – 3.200\$ bandında bir hareket olasılığını ön plana çıkarıyor.



XAG/USD

Kanal sınırında dirençle karşılaşan gümüş, 34,50\$ seviyesinden geri çekilerek ons altının gerisinde kaldı. Teknik göstergeler 35\$ seviyesini hedef olarak göstermeye devam ederken, teknik ve temel dinamikler doğrultusunda gümüşe yönelik pozitif görüşümüzü koruyoruz. Günlük grafikteki yükseliş kanalı, yakın vade için 31\$ – 35\$ bandında bir hareket olasılığını desteklerken, 35\$'ın aşılması durumunda yükselişin hız kazanabileceğini ortaya koyuyor. Gümüş için 33,12\$, 32,55\$ ve 32\$ seviyeleri destek; 33,80\$, 34,25\$ ve 34,50\$ seviyeleri ise direnç konumunda.

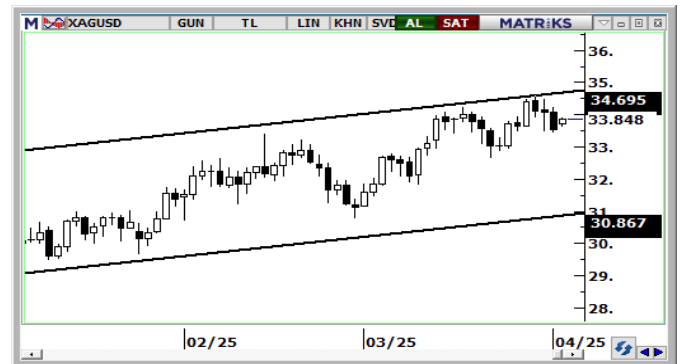

BİST-100 endeksine dahil hisse senetleri için tahmini işlem aralıkları

	Son Fiyat	Destek 3	Destek 2	Destek 1	Pivot	Direnç 1	Direnç 2	Direnç 3
AEFES	167.10	159.97	161.83	164.47	166.33	168.97	170.83	173.47
AGHOL	295.25	278.33	282.92	289.08	293.67	299.83	304.42	310.58
AGROT	8.99	8.14	8.36	8.67	8.89	9.20	9.42	9.73
AKBNK	52.25	49.20	50.15	51.20	52.15	53.20	54.15	55.20
AKFYE	16.37	15.68	15.83	16.10	16.25	16.52	16.67	16.94
AKSA	11.17	10.58	10.72	10.94	11.08	11.30	11.44	11.66
AKSEN	35.16	30.83	31.75	33.45	34.37	36.07	36.99	38.69
ALARK	100.70	88.45	90.90	95.80	98.25	103.15	105.60	110.50
ALFAS	51.65	46.60	47.99	49.82	51.21	53.04	54.43	56.26
ALTNY	89.85	82.48	85.02	87.43	89.97	92.38	94.92	97.33
ANHYT	87.85	79.33	82.62	85.23	88.52	91.13	94.42	97.03
ANSGR	93.00	86.75	89.30	91.15	93.70	95.55	98.10	99.95
ARCLK	137.10	128.13	130.37	133.73	135.97	139.33	141.57	144.93
ARDYZ	27.72	25.61	26.11	26.91	27.41	28.21	28.71	29.51
ASELS	119.90	111.57	113.23	116.57	118.23	121.57	123.23	126.57
ASTOR	113.60	100.40	103.40	108.50	111.50	116.60	119.60	124.70
BERA	16.42	15.47	15.70	16.06	16.29	16.65	16.88	17.24
BIMAS	458.25	443.00	448.25	453.25	458.50	463.50	468.75	473.75
BRSAN	371.25	343.58	349.92	360.58	366.92	377.58	383.92	394.58
BRYAT	1931.00	1,807.33	1,833.67	1,882.33	1,908.67	1,957.33	1,983.67	2,032.33
BSOKE	13.14	12.27	12.53	12.83	13.09	13.39	13.65	13.95
BTCIM	4.37	4.07	4.14	4.26	4.33	4.45	4.52	4.64
CANTE	1.58	1.41	1.49	1.54	1.62	1.67	1.75	1.80
CCOLA	53.45	50.62	51.18	52.32	52.88	54.02	54.58	55.72
CIMSA	50.87	45.88	47.70	49.29	51.11	52.69	54.52	56.10
CLEBI	2950.00	2,615.83	2,696.67	2,823.33	2,904.17	3,030.83	3,111.67	3,238.33
CVKMD	10.10	9.28	9.48	9.79	9.99	10.30	10.50	10.81
CWENE	16.80	15.96	16.17	16.48	16.69	17.00	17.21	17.52
DOAS	229.10	217.40	220.50	224.80	227.90	232.20	235.30	239.60
DOHOL	15.91	14.48	14.77	15.34	15.63	16.20	16.49	17.06
ECILC	43.88	41.39	41.97	42.93	43.51	44.47	45.05	46.01
EGEEN	9390.00	8,922.50	9,020.00	9,205.00	9,302.50	9,487.50	9,585.00	9,770.00
EKGYO	12.93	11.51	11.81	12.37	12.67	13.23	13.53	14.09
ENERY	3.29	3.03	3.12	3.20	3.29	3.37	3.46	3.54
ENJSA	57.20	53.47	54.23	55.72	56.48	57.97	58.73	60.22
ENKAI	63.65	60.07	60.88	62.27	63.08	64.47	65.28	66.67
EREGL	22.52	21.54	21.76	22.14	22.36	22.74	22.96	23.34
EUPWR	29.14	26.73	27.27	28.21	28.75	29.69	30.23	31.17
FENER	48.38	44.87	45.65	47.01	47.79	49.15	49.93	51.29
FROTO	1059.00	989.00	1,003.00	1,031.00	1,045.00	1,073.00	1,087.00	1,115.00
GARAN	118.00	111.67	113.53	115.77	117.63	119.87	121.73	123.97
GESAN	44.34	41.04	41.78	43.06	43.80	45.08	45.82	47.10
GOLTS	417.25	392.25	397.75	407.50	413.00	422.75	428.25	438.00
GUBRF	263.00	226.00	234.30	248.65	256.95	271.30	279.60	293.95
HALKB	21.28	19.41	20.03	20.65	21.27	21.89	22.51	23.13
HEKTS	3.30	3.07	3.13	3.21	3.27	3.35	3.41	3.49
IEYHO	8.67	8.18	8.31	8.49	8.62	8.80	8.93	9.11
ISCTR	12.26	11.59	11.77	12.02	12.20	12.45	12.63	12.88
ISMEN	40.26	37.50	38.62	39.44	40.56	41.38	42.50	43.32
KARSN	11.25	10.64	10.77	11.01	11.14	11.38	11.51	11.75

BİST-100 endeksine dahil hisse senetleri için tahmini işlem aralıkları

	Son Fiyat	Destek 3	Destek 2	Destek 1	Pivot	Direnç 1	Direnç 2	Direnç 3
KCAER	12.54	11.67	11.99	12.26	12.58	12.85	13.17	13.44
KCHOL	163.60	155.43	157.27	160.43	162.27	165.43	167.27	170.43
KLSEER	30.10	28.99	29.25	29.67	29.93	30.35	30.61	31.03
KONTR	29.36	24.93	25.81	27.59	28.47	30.25	31.13	32.91
KONYA	5687.50	5,300.00	5,387.50	5,537.50	5,625.00	5,775.00	5,862.50	6,012.50
KOZAA	86.75	75.13	77.52	82.13	84.52	89.13	91.52	96.13
KOZAL	28.96	24.80	25.76	27.36	28.32	29.92	30.88	32.48
KRDMD	29.32	27.97	28.31	28.81	29.15	29.65	29.99	30.49
LIDER	209.90	192.73	196.17	203.03	206.47	213.33	216.77	223.63
MAGEN	28.00	25.70	26.40	27.20	27.90	28.70	29.40	30.20
MAVI	69.25	64.17	65.28	67.27	68.38	70.37	71.48	73.47
MGROS	495.25	463.67	472.08	483.67	492.08	503.67	512.08	523.67
MIATK	45.92	41.16	42.40	44.16	45.40	47.16	48.40	50.16
MPARK	317.00	290.00	297.00	307.00	314.00	324.00	331.00	341.00
NTHOL	38.04	34.09	35.09	36.57	37.57	39.05	40.05	41.53
ODAS	5.07	4.68	4.80	4.93	5.05	5.18	5.30	5.43
OTKAR	493.75	456.25	463.75	478.75	486.25	501.25	508.75	523.75
OYAKC	30.44	28.47	29.17	29.81	30.51	31.15	31.85	32.49
PASEU	38.82	32.82	34.02	36.42	37.62	40.02	41.22	43.62
PETKM	17.07	16.01	16.26	16.66	16.91	17.31	17.56	17.96
PGSUS	257.75	242.33	245.42	251.58	254.67	260.83	263.92	270.08
REEDR	12.91	11.69	12.17	12.54	13.02	13.39	13.87	14.24
SAHOL	81.05	76.16	77.16	79.11	80.10	82.05	83.04	84.99
SASA	3.74	3.57	3.63	3.69	3.75	3.81	3.87	3.93
SDTTR	197.50	184.13	187.37	192.43	195.67	200.73	203.97	209.03
SELEC	64.90	61.53	62.37	63.63	64.47	65.73	66.57	67.83
SISE	38.58	35.51	36.13	37.35	37.97	39.19	39.81	41.03
SKBNK	4.71	4.37	4.45	4.58	4.66	4.79	4.87	5.00
SMRTG	32.24	30.06	30.68	31.46	32.08	32.86	33.48	34.26
SOKM	36.62	33.85	34.55	35.59	36.29	37.33	38.03	39.07
TABGD	167.20	160.40	162.00	164.60	166.20	168.80	170.40	173.00
TAVHL	242.00	225.67	233.13	237.57	245.03	249.47	256.93	261.37
TCELL	95.80	89.30	90.60	93.20	94.50	97.10	98.40	101.00
THYAO	311.00	296.17	299.33	305.17	308.33	314.17	317.33	323.17
TKFEN	150.00	134.93	140.27	145.13	150.47	155.33	160.67	165.53
TMSN	93.60	88.17	89.33	91.47	92.63	94.77	95.93	98.07
TOASO	179.30	164.00	167.30	173.30	176.60	182.60	185.90	191.90
TSKB	11.00	9.99	10.25	10.63	10.89	11.27	11.53	11.91
TSPOR	1.00	0.97	0.97	0.99	0.99	1.01	1.01	1.03
TTKOM	49.10	47.00	47.54	48.32	48.86	49.64	50.18	50.96
TRAK	768.03	735.89	749.85	758.94	772.89	781.99	795.94	805.03
TUKAS	2.06	1.95	1.98	2.02	2.05	2.09	2.12	2.16
TUPRS	138.00	131.33	132.67	135.33	136.67	139.33	140.67	143.33
TURSG	18.08	16.65	17.07	17.58	18.00	18.51	18.93	19.44
ULKER	120.60	113.87	115.53	118.07	119.73	122.27	123.93	126.47
VAKBN	23.96	21.13	22.17	23.07	24.11	25.01	26.05	26.95
VESTL	48.92	46.04	46.84	47.88	48.68	49.72	50.52	51.56
YEOTK	51.75	48.83	49.82	50.78	51.77	52.73	53.72	54.68
YKBNK	24.04	22.93	23.29	23.67	24.03	24.41	24.77	25.15
ZOREN	3.51	3.27	3.33	3.42	3.48	3.57	3.63	3.72

Dip Zirve Analizi (BİST-50 endeksine dahil hisse senetleri için)

Hisse Senedi	Son Fiyat (TL)	52 hafta		Yılbaşından beri		Dipten uzaklık		Zirveye yakınlık		Dipten uzaklık sıralaması		Zirveye yakınlık sıralaması	
		En düşük	En Yüksek	En düşük	En Yüksek	52 hafta	YBB	52 hafta	YBB	52 hafta	YBB	52 hafta	YBB
AEFES	167.10	148.11	304.75	149.50	192.30	%13	%12	%82	%15	12.00	17.00	9.00	30.00
AKBNK	52.25	44.80	74.54	49.50	74.54	%17	%6	%43	%43	18.00	2.00	24.00	3.00
ALARK	100.70	75.15	144.22	75.15	100.70	%34	%34	%43	%0	31.00	43.00	21.00	50.00
ARCLK	137.10	120.40	196.10	120.40	152.40	%14	%14	%43	%11	14.00	26.00	22.00	37.00
ASELS	119.90	51.47	125.70	72.20	125.70	%133	%66	%5	%5	49.00	49.00	48.00	44.00
ASTOR	113.60	65.15	130.60	93.50	130.60	%74	%21	%15	%15	43.00	38.00	40.00	31.00
BIMAS	458.25	346.19	620.95	399.00	581.00	%32	%15	%36	%27	30.00	28.00	25.00	13.00
BRSAN	371.25	327.50	647.50	327.50	445.50	%13	%13	%74	%20	13.00	24.00	11.00	17.00
CCOLA	53.45	42.94	83.82	49.68	62.90	%24	%8	%57	%18	25.00	5.00	15.00	25.00
CIMSA	50.87	28.14	56.69	43.04	56.69	%81	%18	%11	%11	44.00	34.00	42.00	35.00
DOAS	229.10	168.50	356.24	168.50	246.00	%36	%36	%55	%7	32.00	46.00	17.00	40.00
DOHOL	15.91	12.47	17.77	12.85	15.92	%28	%24	%12	%0	29.00	39.00	41.00	49.00
EKGYO	12.93	8.41	16.41	11.34	16.41	%54	%14	%27	%27	37.00	27.00	29.00	12.00
ENJSA	57.20	52.20	71.80	52.60	68.30	%10	%9	%26	%19	4.00	7.00	30.00	19.00
ENKAI	63.65	32.34	67.20	46.52	67.20	%97	%37	%6	%6	46.00	47.00	47.00	43.00
EREGL	22.52	18.88	30.13	20.32	25.86	%19	%11	%34	%15	22.00	11.00	26.00	32.00
FROTO	1,059.00	843.02	1,231.50	878.00	1,082.00	%26	%21	%16	%2	27.00	37.00	38.00	47.00
GARAN	118.00	65.14	140.41	101.74	140.41	%81	%16	%19	%19	45.00	31.00	35.00	21.00
GUBRF	263.00	130.50	318.25	234.00	318.25	%102	%12	%21	%21	47.00	21.00	34.00	16.00
HALKB	21.28	12.87	22.80	16.15	22.80	%65	%32	%7	%7	40.00	42.00	46.00	41.00
HEKTS	3.30	2.95	6.15	2.95	4.30	%12	%12	%86	%30	8.00	18.00	8.00	9.00
ISCTR	12.26	10.73	17.51	11.42	16.36	%14	%7	%43	%33	15.00	4.00	23.00	5.00
KCHOL	163.60	147.10	270.75	147.10	188.70	%11	%11	%65	%15	6.00	13.00	13.00	29.00
KONTR	29.36	24.94	84.27	24.94	40.22	%18	%18	%187	%37	19.00	33.00	2.00	4.00
KOZAL	28.96	18.47	29.60	21.54	29.28	%57	%34	%2	%1	38.00	45.00	50.00	48.00
KRDMD	29.32	21.02	34.06	25.06	34.06	%39	%17	%16	%16	34.00	32.00	39.00	28.00
MAVI	69.25	61.85	137.00	61.85	89.95	%12	%12	%98	%30	9.00	19.00	5.00	10.00
MGROS	495.25	394.48	600.00	448.75	600.00	%26	%10	%21	%21	26.00	9.00	33.00	15.00
MIATK	45.92	30.92	70.30	30.92	48.50	%49	%49	%53	%6	35.00	48.00	19.00	42.00
ODAS	5.07	4.38	10.17	4.38	6.64	%16	%16	%101	%31	17.00	30.00	4.00	7.00
OYAKC	30.44	13.72	33.04	22.66	33.04	%122	%34	%9	%9	48.00	44.00	45.00	39.00
PETKM	17.07	15.18	26.20	15.18	19.59	%12	%12	%53	%15	11.00	22.00	18.00	33.00
PGSUS	257.75	162.25	287.25	208.00	287.25	%59	%24	%11	%11	39.00	40.00	43.00	36.00
REEDR	12.91	10.17	53.25	10.17	15.37	%27	%27	%312	%19	28.00	41.00	1.00	20.00
SAHOL	81.05	74.44	107.04	74.44	105.98	%9	%9	%32	%31	3.00	8.00	27.00	8.00
SASA	3.74	3.16	6.48	3.16	4.44	%18	%18	%73	%19	20.00	35.00	12.00	22.00
SISE	38.58	34.68	55.64	34.68	43.00	%11	%11	%44	%11	7.00	14.00	20.00	34.00
SOKM	36.62	31.88	66.42	31.88	43.32	%15	%15	%81	%18	16.00	29.00	10.00	23.00
TAVHL	242.00	176.50	294.75	238.00	290.25	%37	%2	%22	%20	33.00	1.00	32.00	18.00
TCELL	95.80	63.42	111.81	84.55	111.40	%51	%13	%17	%16	36.00	23.00	37.00	27.00
THYAO	311.00	257.50	339.50	278.75	339.50	%21	%12	%9	%9	23.00	16.00	44.00	38.00
TKFEN	150.00	38.14	155.80	58.65	155.80	%293	%156	%4	%4	50.00	50.00	49.00	45.00
TOASO	179.30	162.10	353.75	162.10	230.20	%11	%11	%97	%28	5.00	10.00	7.00	11.00
TTKOM	49.10	29.08	57.85	43.14	57.85	%69	%14	%18	%18	41.00	25.00	36.00	24.00
TUPRS	138.00	116.36	179.38	116.36	142.36	%19	%19	%30	%3	21.00	36.00	28.00	46.00
ULKER	120.60	98.50	188.70	108.80	141.80	%22	%11	%56	%18	24.00	12.00	16.00	26.00
VAKBN	23.96	13.86	29.20	21.50	29.20	%73	%11	%22	%22	42.00	15.00	31.00	14.00
VESTL	48.92	45.16	107.30	45.16	73.15	%8	%8	%119	%50	2.00	6.00	3.00	1.00
YKBNK	24.04	22.48	39.46	22.48	34.68	%7	%7	%64	%44	1.00	3.00	14.00	2.00
ZOREN	3.51	3.13	6.94	3.13	4.66	%12	%12	%98	%33	10.00	20.00	6.00	6.00

YBB: Yılbaşından bugüne

Künye

Tacirler Yatırım Araştırma ve İçerik Yönetimi

Serhan Yenigün

Müdür

serhan.yenigun@tacirler.com.tr

Ekin Çınar

Ekonomist

ekin.cinar@tacirler.com.tr

Oğuzhan Kaymak

Tüm hisse kapsamı ve içerik yönetimi

oguzhan.kaymak@tacirler.com.tr

Ali Berk Coşkuntuna

Gıda-içecek, perakende, çimento,
GYO, taahhüt

berk.coskuntuna@tacirler.com.tr

Özgür Tosun

Tekstil, elektronik perakende,
teknoloji, petrokimya, kağıt, mobilya

ozgur.tosun@tacirler.com.tr

Ömer Tarman

Veritabanı sorumlusu

omer.tarman@tacirler.com.tr

Yatırım Merkezlerimiz

Genel Müdürlük

Nispetiye Cad. B-3 Blok Kat: 9 Akmerkez Etiler - İSTANBUL
0 212 355 46 46

Adana	Cemal Paşa Mah. Gazipaşa Bul. Cemal Uğurlu Apt. Kat: 1 D: 4	(0 322) 457 77 55
Akatlar İrtibat Bürosu	Akat Mahallesi Meydan Caddesi B Blok No: 16 D: 8 (Eski No D: 10) Beşiktaş	(0 212) 355 46 46
Alsancak	Şehit Nevres Bulvarı Eczacıbaşı Apartmanı No: 7 Kat: 2 Daire: 5 Pasaport Alsancak - Konak	(0 232) 241 24 50
Ankara	Remzi Oğuz Arık Mah. Tunalı Hilmi Cad. Yaprak Apt. No: 94 Kat: 2 D: 9 Kavaklıdere Çankaya	(0 312) 435 18 36
Antalya	Şirinyalı Mah. İsmet Gökşen Cad. Özden Apt. No:82/6 Muratpaşa	(0 242) 248 45 20
Bakırköy	İstanbul Cad. Bakırköy İş Merkezi No: 6 Kat: 4 D: 14 Bakırköy	(0 212) 570 52 59
Bodrum	Konacık Mahallesi, Atatürk Bulvarı, Arbor-Abdullah Ünal Çabuk İş Merkezi No: 285/1-A6 Bodrum	(0 212) 355 46 46
Bursa	Konak Mah. Barış (120) Sokak , Ofis Artı Binası, Dış kapı No:3 Daire:33 Nilüfer-BURSA	(0 224) 225 64 10
Çankaya	Çankaya Mahallesi Cinnah Caddesi Cinnah Apartmanı No: 55 D: 7-8 Çankaya / ANKARA	(0 212) 355 46 46
Çukurambar	Kızılırmak Mah.Ufuk Üniversitesi Cad. Next Level Loft Ofis No: 4/65 Kat: 24 Söğütözü Çankaya	(0 312) 909 87 70
Denizli	Urhan İş Merkezi 2. Ticari Yol Daire 26 Kat: 6 Bayramyeri	(0 258) 265 87 85
Erenköy	Bağdat Cad. Çubukçu Apt. No: 333 Kat: 2 D: 4 Kadıköy	(0 216) 348 82 82
Gaziantep	İncilipinar Mah. Gazimuhtarpaşa Bul. Kepkepzade Park İş Merkezi B Blok No: 18 Kat: 1 D: 5	(0 342) 232 35 35
Girne	Ziya Rızki Cad. Şehit Necati Gürkaya Sok. Kat: 1 D: 1 Gime - KKTC	(0 392) 815 14 55-0533 889 15 51
İzmir	Kültür Mahallesi, Cumhuriyet Bulvarı No:137 Cumhuriyet Apt. K:5 D:12 Konak - İzmir	(0 232) 445 01 61
İzmit	Hürriyet Cad. Kaya İşhanı No: 39/5 İzmit	(0 262) 323 11 33
İzmit İrtibat Bürosu	Ömerağa Mah. Alemdar Cad. İ. Kolaylı Apt. No: 8 Kat: 2 İzmit	(0 262) 260 01 01
Karadeniz Ereğli	Bağlık Mahallesi Karanfil Sokak No:16/A Karadeniz Ereğli - Zonguldak	(0 372) 316 40 50
Karşıyaka	Yalı Mahallesi Ahmet Kemal Baysak Bulvarı No:42 D:11	(0 232) 241 19 24
Kartal	Üsküdar Cad. Cevat Kayacan Apt. No: 26 Kat: 4 D: 8 Kartal	(0 216) 306 22 71-306 22 06
Kayseri	Hunat Mah. Nuh Mehmet Baldöktü Sok. Gürcüoğlu Plaza No: 5 K: 3 D: 11 Melikgazi	(0 352) 221 08 68-222 82 51
Marmaris İrtibat Bürosu	Kemeraltı Mah. Orgeneral Mustafa Muğlalı Cad. Güven Apt. No: 22 D: 2 Marmaris	(0 252) 321 08 00
Merkez Şube	Akat Mahallesi Meydan Caddesi B Blok No: 16 D: 7 (Eski No D: 9) Beşiktaş	(0 212) 355 46 46
Mersin	İnönü Mah. 1401 Sok. No:32 Pozcu Evo Kat:2 No:10-11 Yenişehir Mersin	(0 324) 238 11 89
Trabzon İrtibat Bürosu	Kemer kaya Mahallesi Halkevi Cad. Mandıralı İş Merkezi No: 4 Daire: 4 Ortahisar	(0 462) 432 24 50

Uyarı Notu

Bu raporda yer alan yatırım bilgi, yorum ve tavsiyeleri, yorum ve tavsiyede bulunanların kişisel görüşlerine dayanmakta olup finansal bilgi ve genel yatırım tavsiyesi kapsamında hazırlanmıştır ve hiçbir şekilde yatırım danışmanlığı kapsamında değildir. Yatırım danışmanlığı hizmeti; yetkili kuruluşlar tarafından kişilerin risk ve getiri tercihleri dikkate alınarak kişiye özel sunulmaktadır. Burada yer alan yorum ve tavsiyeler ise genel niteliktedir. Bu tavsiyeler, mali durumunuz ile risk ve getiri tercihlerinize uygun olmayabilir. Bu nedenle, sadece burada yer alan bilgilere dayanarak yatırım kararı verilmesi beklentilerinize uygun sonuçlar doğurmayabilir.

Yatırım Danışmanlığı hizmeti talep edilmesi halinde; yatırımcının Tacirler Yatırım Menkul Değerler A.Ş. ile Yatırım Danışmanlığı sözleşmesi imzalamış olması, Yerindelik Testi'ni tamamlamış ve risk grubunun belirlemiş olması zorunludur.

Bu raporda yer alan her türlü bilgi, yorum ve tavsiye uygunluk testi ile tespit edilecek risk grubunuz ve getiri beklentiniz ile uyumlu olmayabilir. Dolayısıyla, uygunluk testi neticesinde risk grubunuz tespit edilmeden sadece burada yer alan bilgilere dayanılarak yatırım kararı verilmesi amaç, bilgi ve tecrübenize uygun sonuçlar doğurmayabilir.

Bu rapor herhangi bir sürede belirli bir getirinin sağlanacağına dair bir taahhüt içermemekte olup, zaman içerisinde piyasa koşullarında meydana gelen değişiklikler nedeniyle yorum ve tavsiyelerde değişiklikler söz konusu olabilir. Bu raporda bahsedilen yatırım araçlarının fiyatları ve değerleri yatırımcıların menfaatlerine aykırı olarak hareket edebilir ve netice itibarıyla yatırımcılar anaparalarını kaybetme riski ile karşı karşıya kalabilirler. Bu raporda yer alan geçmiş performans verileri gelecekte elde edilecek sonuçların bir garantisi olarak kabul edilemez.

Bu raporda yer alan tüm bilgiler ve görüşler yatırımcıları bilgilendirmek amacıyla, Tacirler Yatırım Menkul Değerler A.Ş. tarafından güncel ve güvenilir kaynaklardan temin edilmiş olmakla beraber, Tacirler Yatırım Menkul Değerler A.Ş. söz konusu bilgilerin doğru ve tam olduğunu taahhüt etmemektedir. Raporlardaki yorumlardan, bilgilerin tam veya doğru olmaması ve/veya güncellenme nedeniyle doğabilecek maddi ve manevi zararlardan Tacirler Yatırım Menkul Değerler A.Ş. ve çalışanları sorumlu tutulamaz.

Bu rapor, sadece gönderildiği kişilerin kullanımı içindir. Bu raporun tümü veya bir kısmı Tacirler Yatırım Menkul Değerler A.Ş.'nin yazılı izni olmadan çoğaltılamaz, yayınlanamaz veya üçüncü kişilere gösterilemez, ticari amaçla kullanılamaz. Aksi halde, Tacirler Yatırım Menkul Değerler A.Ş. uğramış olduğu bütün zarar ve ziyanı talep etme hakkını saklı tutar.