

Güne Başlarken

Günaydın. Küresel piyasalarda ABD'nin gümrük tarifelerine dayalı yüksek volatilité devam ediyor. Wall Street'te önceki gün %10'lara varan yükselişler görülürken dün %3'leri aşan satışlar yaşandı. ABD vadeliileri bu sabah yatay, Avrupa pozitif, Asya'da ise karışık bir görünüm var. Borsa İstanbul'un dışarıdaki moralli görünümüne yeterince ayak uyduramadığını görürüz. BIST 100 endeksi, dün %3'ü aşan pozitif açılışın ardından gün boyu gevşeyerek bir gün öncesine göre sadece %0,7 yükselişle günü tamamladı. Günlük bazda para giriş - çıkışı dengeli, ancak haftalık verilerde hem hisse hem de tahvil tarafında belirgin yabancı satışı ve rezerv kullanımı devam ediyor. TL varlıklar açısından risk fiyatlamaları kısmen denge balsa da momentum halen zayıf, bu nedenle de kısa vadeli pozisyon risklerinin düşük tutulması yönündeki görüşümüzü koruyoruz. BIST 100 endeksinde 9.270 ve 9.000 / 9.100 destek bölgesi ile 9.500 direnci takip edilebilir. Günün ajandasında içeride TCMB Piyasa Katılımcıları Anketi, Amerika'da ÜFE endeksi takip edilecek. İçeride enflasyon beklentilerinde artışlar görebiliriz, ABD'de ise dün beklentilerin altında kalan TÜFE verileri sonrası bugün ÜFE'de de benzer durum gözlemlenebilir. Türkiye 5 yıl vadeli CDS primleri güne 362 baz puandan başlıyor.

Ekonomik Takvim

- 10:00 | **Türkiye** | Türkiye Perakende Satışları (Şubat) |
- 15:30 | **ABD** | ÜFE (Mart) |
- 17:00 | **ABD** | Michigan Tüketici Beklentileri |

PIYASALAR

Yurtiçi	Kapanış	1 gün (%)	1 hafta (%)
BIST 100	9,338.58	0.68	-1.54
BIST 30	10,162.19	0.53	-1.65
BIST 50	8,231.71	0.65	-1.57
BIST Tüm	11,157.64	0.80	-0.65
BIST Banka	11,864.38	-0.50	-5.34
BIST Ulaştırma	38,220.44	-0.22	2.22
BIST Sınai	12,404.11	1.21	-1.71

Yurtdışı Endeksler	Son	1 gün (%)	1 hafta (%)
Nasdaq	17,124.97	12.2%	3.5%
Dax	19,670.88	-3.0%	-9.4%
Cac 40	6,863.02	-3.3%	-9.7%
FTSE 100	7,679.48	-2.9%	0.3%

Hazine Tahvilleri	Son	Günlük D. (%)	YBB D. (%)
TR 10 Yıllık Tahvil	27.37	3.81	8.42
GER 10 Yıllık Tahvil	2.59	0.00	9.33
ABD 10 Yıllık Tahvil	4.29	-1.42	-6.16
ITA 10 Yıllık Tahvil	3.89	0.00	10.06
FR 10 Yıllık Tahvil	3.39	0.00	6.39
UK 10 Yıllık Tahvil	4.69	0.11	1.56

Döviz	Son	Günlük D. (%)	YBB D. (%)
USDTRY	37.95	-0.05	7.26
EURTRY	41.78	0.48	13.93
GBPTRY	48.85	0.50	10.35
BRENT (\$)	64.71	-1.17	-13.37
XAUUSD (\$)	3121.28	1.24	18.98
XAGUSD (\$)	31.24	0.65	8.11
COPPER (\$)	4.39	-1.23	9.91
XPTUSD (\$)	939.10	0.52	

GÜNLÜK TEKNİK ANALİZ BAZLI HİSSE ÖNERİLERİ

Hisse	ALIM Aralığı	SATIM Aralığı (TP)	Zarar KES (SL)
AELS	122.60 - 124.30	126.20 - 128.40	121.80
KCAER	11.95 - 12.12	12.30 - 12.52	11.88
CIMSA	48.00 - 48.66	49.38 - 50.26	47.70
ALFAS	49.45 - 50.15	50.90 - 51.80	49.15

Global Piyasalarda Öne Çıkanlar

ABD'de mart TÜFE verileri beklentilerin altında gelirken, aylık TÜFE %0,1'lik artış beklentisine karşın %0,1 düşüş kaydetti. Mart ayında %2,8'den %2,5'e inmesi beklenen yıllık TÜFE %2,4 olurken, %3,1'den %3'e gerilemesi beklenen yıllık çekirdek TÜFE ise %2,8'e indi. Verilerin ardından dolar endeksi ve ABD tahvil faizleri gerilerken, euro sert yükseldi. Günü 1,12 üzerinde tamamlayan EURUSD paritesinde, yükselişin bu sabah 1,1370 üzerine taşındığı görülüyor. Dün 3.176\$ üzerinde tarihi yüksek seviyelerinde kapanan ons altın, bu sabah saatlerinde 3.200\$ üzerinde rekor tazelemeye devam ediyor. Bugün yurt dışı ekonomik veri takvimi içerisinde TSİ 09:00'da Almanya mart TÜFE ve İngiltere şubat ayı büyüme & sanayi üretimi verileri, TSİ 15:30'da ABD mart ÜFE verileri ve TSİ 17:00'de ABD nisan ayı öncü Michigan Tüketici Güven Endeksi verisi açıklanacak. İki gün sürecek AB Ekonomik ve Mali İşler Bakanları ve Merkez Bankası Başkanları toplantısı başlayacak. Avrupa Merkez Bankası Başkanı Lagarde, Varşova'daki toplantıda TSİ 12:45'te basın toplantısı düzenleyecek. Fed cephesinde ise St. Louis Fed Başkanı Musalem TSİ 17:00'de, New York Fed Başkanı Williams ise TSİ 18:00'de konuşacak.

Küresel Borsalar:

ABD borsaları günü düşüşle tamamladı. Kapanışta Dow Jones endeksi %2,50 azalarak 39.593,66 puan, S&P 500 endeksi %3,46 gerileyerek 5.268,05 puana ve Nasdaq endeksi %4,31 kayıpla 16.387,31 puana indi. Bu sabah ABD vadelilerinde sınırlı tepki alımlar izleniyor.

ABD Başkanı Trump'ın Çin hariç diğer ticari ortakları için ek gümrük tarifelerini 90 gün süreyle erteleme kararının ardından Avrupa borsaları günü sert yükselişlerle tamamladı. Kapanışta gösterge endeks Stoxx Europe 600, %3,7 değer kazanarak 487,28 puana çıktı. İngiltere'de FTSE 100 endeksi %3,04 artışla 7.913,25 puan, Fransa'da CAC 40 endeksi %3,83 yükselerek 7.126,02 puan, Almanya'da DAX 40 endeksi %4,53 değer kazanarak 20.562,73 puan ve İtalya'da FTSE MIB 30 endeksi %4,73 artışla 34.277,09 puan oldu. Avrupa vadelilerinde bu sabah alıcılı seyir devam ediyor.

Bu sabah Asya borsalarında karışık bir resim ön planda. Japonya Nikkei endeksi %3,8 ve Çin CSI 300 endeksi %0,1 düşüşle seyrederken, Hong Kong Hang Seng endeksi ise %0,6 primli işlem görüyor.

Tahvil Piyasaları:

ABD'de beklentilerin altında gelen TÜFE verileri sonrasında %4,30 altına kadar inen ABD 10 yıllık tahvil faizi, daha sonra yeniden yükselişe geçti ve akşam saatlerinde ABD Hazinesi'nin düzenlediği 30 yıl vadeli tahvil halesine gelen güçlü talebe rağmen günü 9,3 baz puan artışla %4,42 üzerinde tamamladı. 5 yıllık tahvil faizi 2,8 baz puan yükselerek %4,07 üzerinde günü tamamlarken, 2 yıllık tahvilin getirisi ise 4,5 baz puanlık düşüşle %3,8620'den günü kapattı.

Almanya 10 yıllık tahvil faizi günü 1,1 baz puan düşüşle %2,58 seviyesinden kapatırken, İtalya 10 yıllık tahvil faizi ise 6 baz puan gerileyerek %3,8230 seviyesinden kapandı. Fransa'da ise 10 yıllık tahvilin getirisi 4 baz puan azalarak %3,3520'den kapandı.

Para Piyasaları:

Beklentilerin altında gelen ABD TÜFE verilerinin ardından dolar endeksi günü %2'lik kayıpla 100,87 seviyesinden tamamlarken, EURUSD paritesi ise %2,3 yükseliş kaydederek günü 1,12 üzerinde kapattı. Paritedeki yükselişin bu sabah saatlerinde 1,1370 seviyesine ulaştığı takip ediliyor.

Dolar endeksindeki geri çekilme ile birlikte GBPUSD paritesi günü %1,2 yükselişle 1,2970 seviyesinden tamamlarken, USDJPY paritesi ise %2,2 gerileyerek 145 seviyesi altına indi.

Emtia Piyasaları:

Rekor tazelemeye kaldığı yerden devam eden ons altın, dün %3 yükselerek günü 3.176\$ üzerinde tarihi yüksek seviyesinden kapatırken, altındaki yükselişin bu sabah 3.200\$ üzerine taşındığı görülüyor. Günü %0,6'lık primle 31,22\$ civarından tamamlayan gümüş ise bu sabah saatlerinde 31,30\$ üzerinde kazançlarını koruyor.

Petrolde yön dün itibarıyla yeniden aşağı dönerken, fiyatlarda %3'ün üzerinde düşüşler kaydedildi. Brent petrol günü %3,2 kayıpla varil başına 63,33\$ seviyesinden, ham petrol ise %3,7'lik düşüşle varil başına 60,1\$ seviyesinden tamamladı.

Ekonomi ve Politika Haberleri

Saat 10:00'da TCMB nisan Piyasa Katılımcıları Anketi açıklanacak

Yurt içi piyasalarda 19 Mart itibarıyla yaşanan türbülansın ekonomik birimlerin enflasyon beklentilerine olan yansımaları nisan ayı anket sonuçlarında görmeyi bekliyoruz. Bununla birlikte nisan anketinde yıl sonu enflasyon ve politika faizi beklentilerinde yükseliş yaşanabileceğini değerlendiriyoruz. En son mart ayına ilişkin açıklanan anket sonuçlarında katılımcıların yıl sonu TÜFE beklentisi %28,3'ten %28'e gerilemişti. Nisan ayı anketinde söz konusu beklentinin %30'a doğru yükselmesi söz konusu olabilir. Kurum olarak 2025 yıl sonu TÜFE tahminimizi yakın dönemde %28'den %31'e revize ettik. TCMB'den gelen son adımların ardından yıl sonu politika faizinin %35 seviyesinde oluşabileceğini değerlendiriyoruz.

Sanayi üretimi şubatta geriledi

Mevsim ve takvim etkilerinden arındırılmış sanayi üretimi şubat ayında aylık bazda %1,6 oranında gerilerken, takvim etkilerinden arındırılmış sanayi üretimi ise yıllık %1,9 daralma kaydetti. Şubat ayında çalışma günündeki azalma ile birlikte sanayi üretiminde negatif bir değer görülmesi beklentimiz dahilindeydi. 2024 yılının son çeyreğinde ortalama 47,73 seviyesinde oluşan imalat PMI, 2025 yılının ilk çeyreğinde ise ortalama 47,87 ile önceki çeyreğe göre önemli bir değişim göstermedi. Bu görünüm altında, 2025 yılı ilk çeyreğinde sanayi üretiminin ana eğiliminde önceki çeyreğe göre önemli bir değişim beklemiyoruz. 2025 yıl sonu GSYİH büyüme tahminimiz %3,1 seviyesinde.

TCMB net döviz rezervi 50 milyar doların altına indi

28 Mart – 4 Nisan haftasında; yabancı yatırımcılar hisse senedi piyasasında 445,2 milyon dolar, tahvil piyasasında ise repo işlemleri hariç 2 milyar dolarlık satış gerçekleştirdi. Yurt içi yerleşiklerin altın hariç parite etkisinden arındırılmış DTH'ları 3 milyar dolarlık güçlü bir artış kaydederken, altın dahil toplam DTH hesapları, fiyat etkisinden arındırılmış olarak 3,3 milyar dolar yükseldi. 28 Mart – 4 Nisan döneminde TCMB brüt döviz rezervi 2,2 milyar dolar azalarak 154,4 milyar dolara, net döviz rezervi ise 7,4 milyar dolar düşüşle 48,7 milyar dolara indi. [Ayrıntılı rapor için tıklayınız.](#)

TCMB Brüt & Net Rezervler (milyar \$)

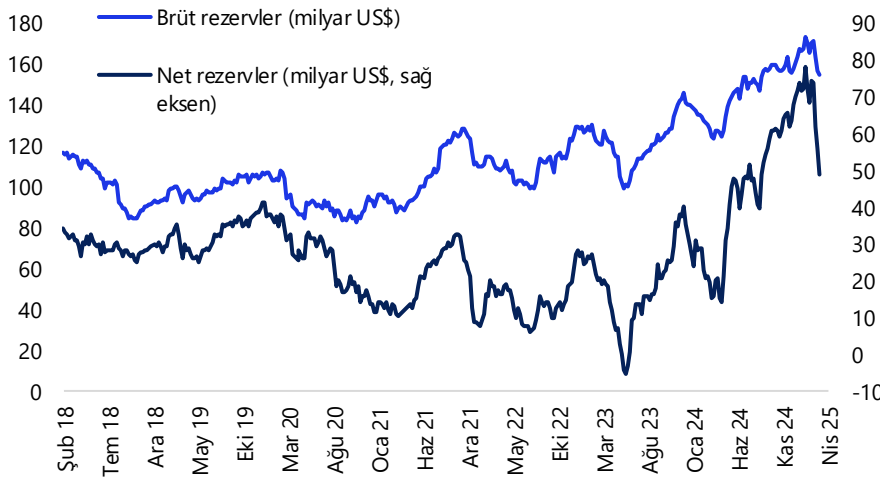

Kaynak: TCMB, Tacirler Yatırım

Şirket ve Sektör Haberleri

ADEL: Adel Kalemcilik, 1Ç25 finansal sonuçlarını 30 Nisan tarihinde açıklayacağını duyurdu.

AGESA: 1 Ocak-31 Mart dönemine ait prim üretimi; hayat dalı 4,7 milyar TL, hayat dışı 92 milyon TL olmak üzere toplam 4,8 milyar TL olarak gerçekleşti ve geçen yılın aynı ayına göre %50 artış gösterdi.

ALARK: Alarko Holding, bağlı ortaklık Nata Tarım'ın Eskişehir'de gerçekleştireceği sera yatırımı için Uluslararası İmar ve Kalkınma Bankası kaynaklı 2 yılı anapara geri ödemesiz 12 yıl vadeli 80 milyon euro tutarında krediye ilişkin TSKB ile sözleşme imzalandığını açıkladı.

ALFAS: Alfa Solar Enerji, 2025 yılına ilişkin beklentilerini paylaştı. Buna göre;

- %70 kapasite kullanım oranı,
- 10 milyar TL düzeyinde hasılat öngörmektedir.
- 1300 MWp güneş paneli üretim ve satışı,
- 1836 MWp üretim kapasitesi,

AYGAZ: Aygaz, 1Ç25 finansal sonuçlarını 29 Nisan tarihinde açıklayacağını duyurdu.

ENERY: Enerya, %100 bağlı ortaklığı Ahlatcı Altın İşletmeleri, 10 Nisan 2025'te MAPEG tarafından düzenlenen 3 ayrı maden sahası ihalesini toplam 49,9 milyon TL bedelle kazanarak altın, gümüş ve bakır gibi madenleri kapsayan ruhsatları aldı. Böylece şirketin sahip olduğu maden sahası sayısı 12'ye çıktı.

KLSYN: Koleksiyon Mobilya, Türkiye'de yerleşik yurt içi finans kuruluşu ile mobilya tedariki kapsamında ihtiyaç duyduğu ürün ve/veya hizmetlerin sağlanmasına yönelik olarak 76 milyon TL tutarında bir sözleşme imzalandığını açıkladı.

LILAK: Lila Kağıt, 1Ç25 finansal sonuçlarını 28 Nisan tarihinde açıklayacağını duyurdu.

MAGEN: Margün Enerji, halka arz taahhütleri ve büyüme stratejisi kapsamında, İzmir Seferihisar'daki 12 MWm kapasiteli jeotermal elektrik santraline sahip RSC Elektrik'in tamamını 16 milyon USD bedelle satın aldı. Devlet alım garantisi kapsamında faaliyet gösteren santralin, 2025'te yaklaşık 6,4 milyon USD gelir ve 3,6 milyon USD FAVÖK yaratması bekleniyor. Bu satın almayla şirketin iştirakleriyle birlikte toplam kurulu gücü 330,07 MWm'ye ulaştı.

Yükselenler	Kapanış	Günlük (%)	Haftalık (%)
Enerya Enerji	3.77	9.91	9.28
Oyak Çimento Fabrika	29.50	6.88	-0.41
Ahlatcı Doğal Gaz Da	22.78	5.46	10.26
Aselsan	123.10	5.12	4.94
Sasa	3.83	4.08	5.80

Düşenler	Kapanış	Günlük (%)	Haftalık (%)
Şok Marketler Ticaret	35.44	-3.43	-1.56
Otokar	441.50	-2.59	-5.66
Pegasus Hava Taşıma	260.50	-2.25	5.55
Oba Makarnacılık	49.16	-1.97	5.58
Türk Traktör	695.50	-1.90	-10.83

BIST 100 Para Girişi	Para Girişi (mnTL)	P.D. Oranı (%)
THYAO	53.99	0.30%
BIMAS	51.27	0.15%
ENKAI	46.63	0.15%
TTKOM	45.80	0.09%
SISE	37.09	0.06%

BIST 100 Para Çıkışı	Para Çıkışı (mnTL)	P.D. Oranı (%)
SAHOL	-265.29	0.54%
ISCTR	-261.09	0.21%
AKBNK	-260.22	0.18%
KCHOL	-215.37	0.16%
GARAN	-184.62	0.15%

Şirket ve Sektör Haberleri

MOBTL: Mobitel, ABD tarafından açıklanan yeni vergi reformları doğrultusunda Çin merkezli önde gelen bazı üretici firmalar ile Türkiye'de üretim gerçekleştirilmesine yönelik görüşmelere başladığını açıkladı.

PEHOL: Pera Holding, ABD'de kurulu olan ve yapay zekâ temelli "Aktif Fiziksel Zeka" geliştirme alanında faaliyet gösteren Soter Technology unvanlı şirkete hisseye dönüştürülebilir yatırım sözleşmesi çerçevesinde 200 bin dolar yatırım yapılmasına karar verildiğini açıkladı.

RYGYO: Reysaş GYO 2 milyar TL olan kayıtlı sermayesini 15 milyar TL'ye çıkarmak için başvurusunun SPK tarafından onaylandığını bildirdi.

TTKOM: Türk Telekom, 1Ç25 finansal sonuçlarını 7 Mayıs tarihinde açıklayacağını duyurdu.

Model Portföy

Şirket Adı	Hisse Kodu	Son Fiyat (TL)	12A Hedef Fiyat (TL)	Güncel Getiri (%)	Getiri Potansiyeli (%)	Ekleme Tarihi
Migros	MGROS	₺478.00	₺854.00	169%	79%	06-Haz-23
Türk Hava Yolları	THYAO	₺306.00	₺428.00	86%	40%	06-Haz-23
Tupras	TUPRS	₺128.30	₺200.32	122%	56%	06-Haz-23
Coca Cola	CCOLA	₺52.50	₺80.00	44%	52%	27-Kas-23
Teknosa	TKNSA	₺26.36	₺48.00	-23%	82%	12-Ara-24
Mavi Giyim	MAVI	₺66.95	₺135.00	-33%	102%	27-Ağu-24
Ford Otosan	FROTO	₺1,005.00	₺1,394.90	15%	39%	28-Ağu-24
İşbank (C)	ISCTR	₺11.37	₺19.80	-10%	74%	24-Ara-24
Yapı Kredi	YKBNK	₺23.08	₺42.80	-18%	85%	24-Ara-24
Tav Havalimanları	TAVHL	₺243.40	₺396.00	-14%	63%	24-Ara-24
Turkcell	TCELL	₺89.80	₺156.30	-1%	74%	24-Ara-24
Aselsan	ASELS	₺123.10	İnceleme Altında	43%		27-Şub-25

Kuruluşundan Bugüne MP Getirisi (%)	145%
Kuruluşundan Bugüne BIST 100 Endeks Getirisi (%)	74%
Kuruluşundan Bugüne MP / BIST 100 Göreceli Getiri (%)	41%
Son 1 yıl MP Getirisi (%)	-8%
Son 1 yıl BIST 100 Endeks Getirisi (%)	-5%
Son 1 yıl MP / BIST 100 Göreceli Getiri (%)	-4%
2025 Yılı MP Getirisi (%)	-8%
2025 Yılı BIST 100 Endeks Getirisi (%)	-5%
2025 Yılı MP / BIST 100 Göreceli Getiri (%)	-3%

*MP: Tacirler Model Portföy

Model Portföy Ağırlık

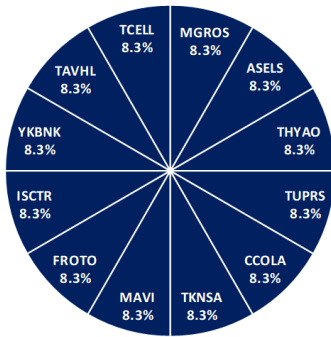

Model Portföy / BIST 100 Performans

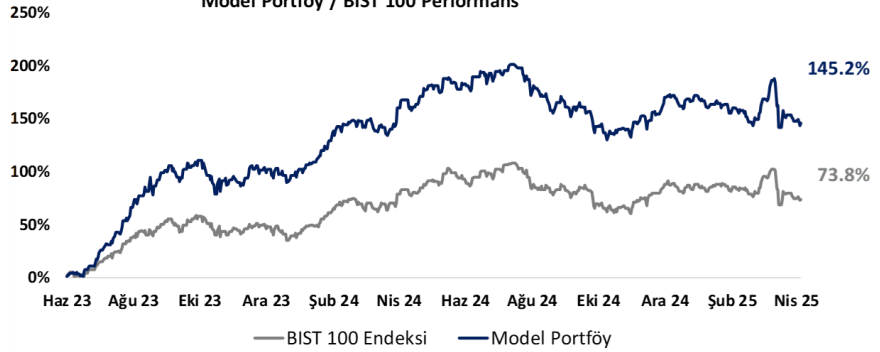

BIST 100 Teknik Analiz

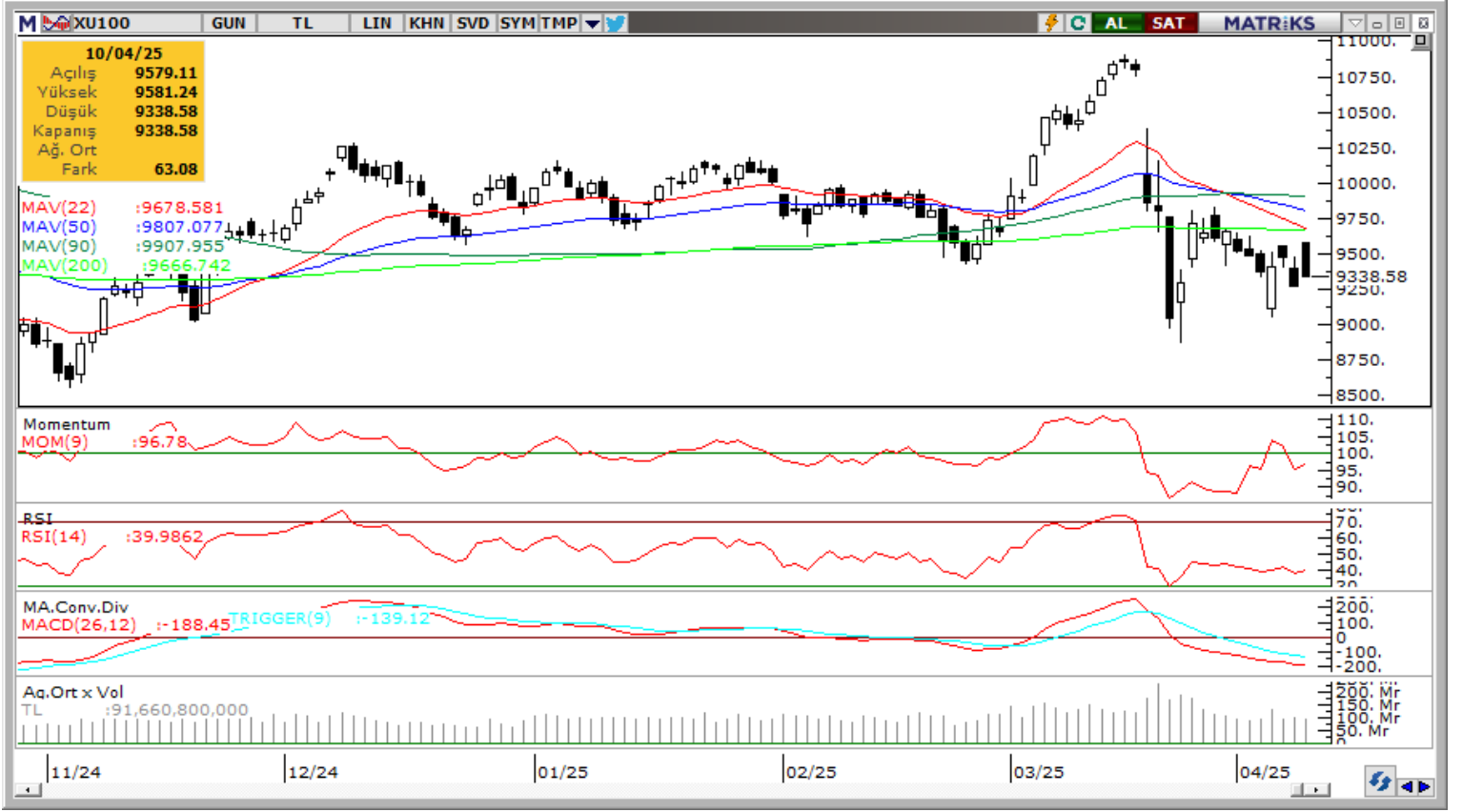

Vade	Üssel H.O.	H.O. Kesişim	Trend Yönü	Trendin Gücü	En son	5 gün önce	20 gün önce
Kısa	5 günlük	5-22	Aşağı	Kuvvetlenen düşüş	9,385	9,505	9,838
Orta	22 günlük	22-50	Aşağı	Kuvvetlenen düşüş	9,679	9,814	10,114
Uzun	50 günlük	50-200	Aşağı	Kuvvetlenen düşüş	9,807	9,882	10,012

BIST-100	Destek 3	Destek 2	Destek 1	Kapanış	Pivot	Direnç 1	Direnç 2	Direnç 3
	9,100	9,200	9,280	9,339	9,419	9,580	9,680	9,830

İndikatör Yorum

Momentum (trendin ivmesini gösterir): 100 eşik değerinin tekrar altına indi. Negatif.

MACD (orta vadeli trend göstergesi): MACD (26,12) satım bölgesinde. Negatif.

RSI (trendin gücünü gösterir): RSI, aşırı satım bölgesi üzerinde denge buldu. İzlenmeli.

Hareketli Ortalamalar: 22 ve 50 günlük hareketli ortalamalar, 90 günlük ortalamanın altına indi; bu durum kısa ve orta vadeli momentumun zayıfladığına işaret ediyor, izlenmeli. BIST 100 endeksi ise 200 günlük ortalamanın altında seyrini sürdürüyor; görünüm Negatif.

VIOP 30 Teknik Analiz

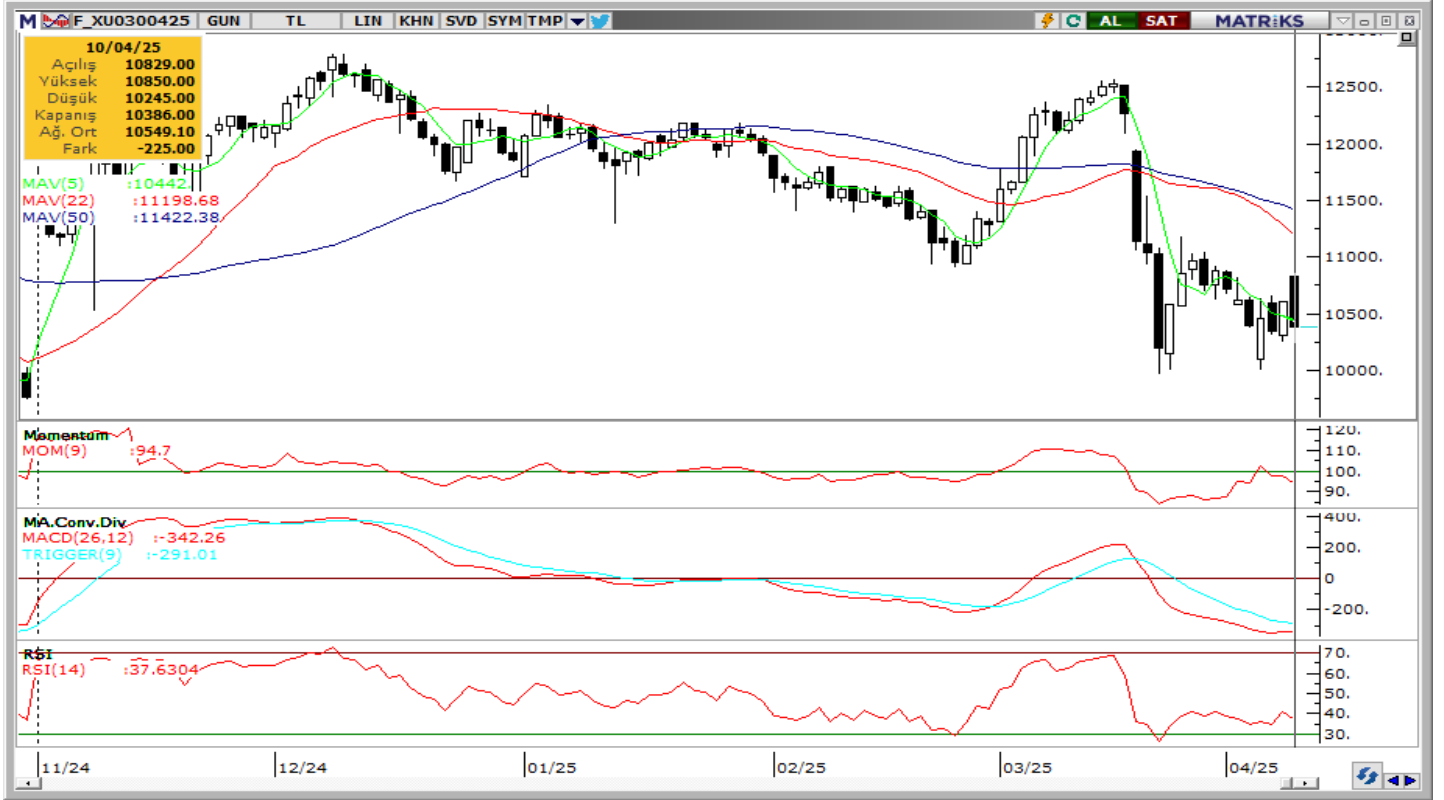

Nisan ayı VIOP 30 endeks kontratı, geçtiğimiz işlem gününde 10,386 puan seviyesinden günlük kapanış gerçekleştirdi. Bugün yukarı yönlü hareketlerde ilk olarak 10,500 ve ardından 10,600 puan seviyelerini takip edeceğiz. Aşağı yönlü olası hareketlerde 10,300 puan seviyesi ilk destek noktamızı oluştururken, ana desteğimiz 10,200 puan seviyesi.

VIOP30	Destek 3	Destek 2	Destek 1	Kapanış	Direnç 1	Direnç 2	Direnç 3
	10,100	10,200	10,300	10,386	10,500	10,600	10,700

Günlük İşlemler

Alan	Net Adet	%	Maliyet	Toplam	Satan	Net Adet	%	Maliyet	Toplam	Kurum	T.Adet	%	Maliyet	Net
IS YATIRIM	14,610	41	10612.842	102.368	BANK-OF-AMERI	15,196	42	10635.356	59,514	YAPI KRE	115,335	17	10553.555	-103
AK YATIRIM	4,824	13	10695.094	38,554	TEB YATIRIM	3,396	10	10586.924	33,452	IS YATIRI	102,368	15	10557.455	14,61
QNB YATIRIM M	2,954	8	10416.093	20,580	HALK YATIRIM	3,005	8	10627.210	14,379	INFO YAT	61,907	9	10541.048	1,835
OYAK YATIRIM	2,498	7	10635.082	5,598	STRATEJİ MEN.	2,770	8	10583.260	3,650	BANK-OF-	59,514	9	10565.759	-15,19
YATIRIM-FINANS	2,169	6	10365.852	16,471	AT CAPITAL MEN	2,746	8	10563.074	25,994	AK YATIR	38,554	6	10565.531	4,824
DiĞER	8,843	25		0	DiĞER	8,785	25		0	DiĞER	315,580	46		0

Kümülatif İşlemler

Alan	Net Adet	%	Maliyet	Toplam	Satan	Net Adet	%	Maliyet	Toplam	Kurum	T.Adet	%	Maliyet	Net
TEB YATIRIM	161,488	47	11643.997	1,431,738	IS YATIRIM	177,974	52	10742.525	3,574,240	IS YATIRI	3,574,240	17	11184.733	-177,974
ZIRAAT YAT.	54,449	16	10343.720	226,869	BANK-OF-AMERI	92,537	27	11361.069	2,271,695	YAPI KRE	3,384,274	16	11112.502	15,376
TACİRLER YAT.	37,421	11	10176.824	388,347	GARANTI BBVA	24,939	7	12461.315	687,283	BANK-OF-	2,271,695	11	11191.534	-92,537
HALK YATIRIM	26,342	8	10805.947	399,940	MEKSA YATIRIM	10,052	3	10286.501	202,884	TEB YATI	1,431,738	7	11231.826	161,488
HSBC YATIRIM	19,381	6	10593.388	427,475	AK YATIRIM	9,369	3	11724.217	1,025,331	INFO YAT	1,251,077	6	11138.714	-1,947
DiĞER	44,729	13		0	DiĞER	28,939	8		0	DiĞER	9,656,844	45		0

Kaynak: Matriks / Tacirler Yatırım

Pay Alım Satım ve Son İki Haftalık Yeni İş İlişkileri

Alıcı	Satıcı	Şirket	Türü	# Lot	İşlem Fiyatı (TL)	İşlem sonrası sermaye içindeki payı
PCILT		PCILT	Geri Alm	25.000	11,70	0.56%
LKMNH		LKMNH	Geri Alm	50.000	18,12	1.36%
ASGYO		ASGYO	Geri Alm	400.000	10,56	0.23%
RUBNS		RUBNS	Geri Alm	25.000	24,22	0.28%
ENSRI		ENSRI	Geri Alm	100.000	20,38	0.17%
OZGYO		OZGYO	Geri Alm	582.146	5,13	4.09%
OFSYM		OFSYM	Geri Alm	86.145	38,60	0.06%

YENİ İŞ İLİŞKİLERİ (Son İki Hafta)

Tarih	Şirket	İş Tanımı	Toplam Sözleşme Tutarı (mn TL)	2023 Ciro (mn TL)	2023 Ciro (%)	Son 12 Ay Ciro (mn TL)	Son 12 ay Ciro (%)	Açıklama Tarihinden Bugüne Getiri (%)
10/04/2025	BRLSM	Sözleşme İmzalanması	515.5	5,729.2	9.00%	4,017.6	12.83%	0.00%
	LINK	Sözleşme İmzalanması	16.3	105.1	15.49%	590.8	2.76%	0.00%
	KLSYN	Sözleşme İmzalanması	76.1	1,927.8	3.95%	1,691.4	4.50%	0.00%
09/04/2025	ASELS	Sözleşme İmzalanması	6,026.6	106,252.3	5.67%	120,205.6	5.01%	5.12%
	CVKMD	Krom cevheri satışı	364.8	2,568.2	14.20%	3,135.2	11.64%	-1.02%
07/04/2025	EUPWR	Sözleşme imzalanması	66.1	9,327.4	0.71%	8,219.7	0.80%	0.28%
	CVKMD	Sözleşme imzalanması	1,140.0	2,568.2	44.39%	3,135.2	36.36%	5.91%
04/04/2025	ASELS	Sözleşme İmzalanması	2,002.5	106,252.3	1.88%	120,205.6	1.67%	4.86%
	CGCAM	Sipariş alımı	129.1	2,317.2	5.57%	2,195.4	5.88%	1.12%
	CVKMD	Maden Cevheri Satışı	75.5	2,568.2	2.94%	3,135.2	2.41%	16.50%
02/04/2025	EFORC	Sözleşme İmzalanması	340.5	7,484.5	4.55%	6,732.7	5.06%	8.65%
	SAFKR	Sözleşme İmzalanması	85.3	1,058.0	8.06%	1,315.9	6.48%	1.01%
28/03/2025	YEOTK	Sözleşme imzalanması	281.7	9,214.7	3.06%	7,584.8	3.71%	-5.04%
	EKOS	Sözleşme imzalanması	62.3	1,714.4	3.63%	2,362.2	2.64%	8.50%
27/03/2025	PLTUR	Sözleşme imzalanması	985.6	3,682.0	26.77%	4,099.6	24.04%	11.28%
	PLTUR	Sözleşme imzalanması	237.4	3,682.0	6.45%	4,099.6	5.79%	11.28%
	ERCB	Sipariş alımı	1,235.0	8,262.7	14.95%	7,249.2	17.04%	0.60%

FX Teknik Analiz

USD/TRY

Dolar endeksindeki geri çekilmeye paralel olarak GoÜ para birimleri genelinde dün primli bir seyir izlenirken, Türk lirası %0,15'lik yükselişle orta sırada yer aldı. Günü 37,92 civarında tamamlayan USDTRY, bu sabah saatlerinde 38 seviyesi üzerinde işlem görüyor. Kurda 38 bölgesindeki istikrar arayışının sürmesini bekliyoruz. Yurt içi yerleşiklerin dolarize olmasının önüne geçilmesi adına, mevcutta %46 seviyesinde bulunan AOFM'nin bir süre daha yüksek tutulacağı görüşüdeyiz.

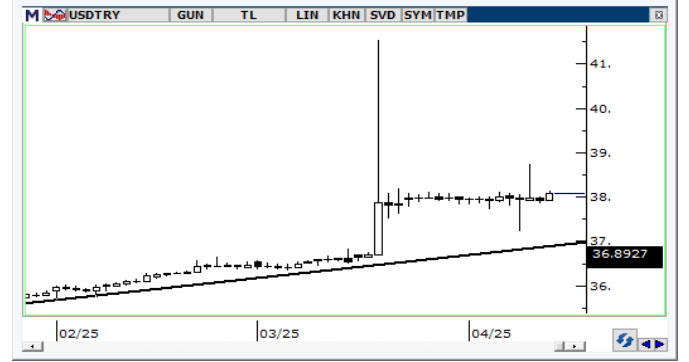

EUR/USD

Dolar endeksindeki gerileme ile birlikte euro kazançlarını genişletirken, dün 1,12 üzerinde kapanan paritenin bu sabah 1,1370'leri test ettiği görülüyor. Teknik göstergeler yükseliş eğiliminin korunduğunun sinyalini verirken, kısa vadeye ilişkin olarak 1,1180 – 1,1470 bandını ön plana çıkarıyor. Paritede yükselişin sürmesi durumunda 1,1350, 1,14 ve 1,1470 dirençleri takip edilecek. Olası geri çekilmelerde ise 1,13, 1,1253 ve 1,1214 destekleri izlenecek.



XAU/USD

Hedef bölgemiz olan 3.200\$ üzerine ulaşan ons altında rekor tazeleme süreci devam ediyor. Rekor yüksek seviyelerde hareket etmekte olan ons altında yukarıda yükselişleri sınırlayabilecek güçlü bir direnç alanı bulunmazken, günlük grafikte yukarı yönlü kırılan kanal hareketi yükselişin yakın vadede 3.300\$ seviyesine doğru sürebileceğini işaret ediyor. Olası geri çekilmelerde ise 3.200\$, 3.175\$ ve 3.150\$ seviyeleri destek olarak takip edilecek.

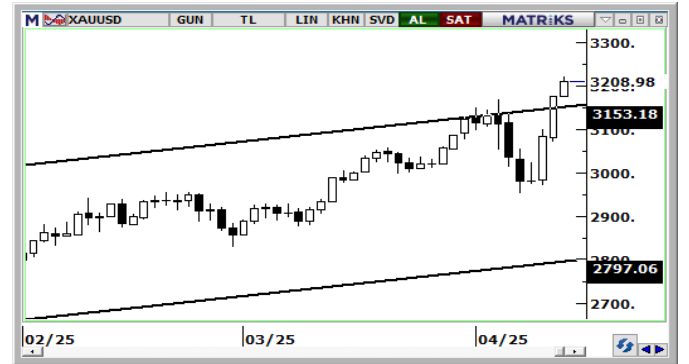

XAG/USD

Yükseliş kanalının (siyah kanal) alt sınırından destek bularak yönünü yukarı çeviren gümüşte, alımların ons altına nazaran daha sınırlı boyutta sürdüğü görülüyor. Trend ve momentum göstergeleri, hafta başından bu yana etkili olan yükseliş çabasının kısa vadede 32\$ üzerini hedef alabileceğini işaret ediyor. Göstergeler yakın vade için 28,50\$ – 33\$ aralığında bir hareket olasılığını öne çıkarıyor. Gümüşte 31,16\$, 30,85\$ ve 30,45\$ seviyeleri destek; 31,50\$, 32\$ ve 32,55\$ seviyeleri ise direnç konumunda.

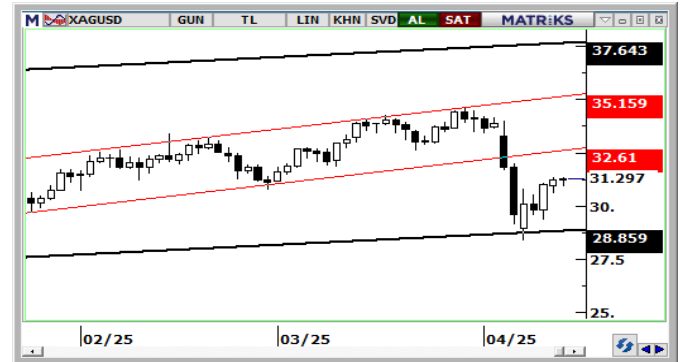

BİST-100 endeksine dahil hisse senetleri için tahmini işlem aralıkları

	Son Fiyat	Destek 3	Destek 2	Destek 1	Pivot	Direnç 1	Direnç 2	Direnç 3
AEFES	164.40	157.60	161.00	162.70	166.10	167.80	171.20	172.90
AGHOL	284.50	273.42	278.83	281.67	287.08	289.92	295.33	298.17
AGROT	8.56	8.13	8.35	8.45	8.67	8.77	8.99	9.09
AHGAZ	22.78	19.95	20.51	21.65	22.21	23.35	23.91	25.05
AKBNK	49.40	45.60	47.50	48.45	50.35	51.30	53.20	54.15
AKSA	10.83	10.50	10.66	10.75	10.91	11.00	11.16	11.25
AKSEN	33.52	32.11	32.81	33.17	33.87	34.23	34.93	35.29
ALARK	98.05	91.98	95.02	96.53	99.57	101.08	104.12	105.63
ALFAS	49.66	46.24	47.70	48.68	50.14	51.12	52.58	53.56
ALTNY	84.35	81.13	82.72	83.53	85.12	85.93	87.52	88.33
ANHYT	84.80	81.03	82.47	83.63	85.07	86.23	87.67	88.83
ANSGR	91.50	89.50	90.30	90.90	91.70	92.30	93.10	93.70
ARCLK	135.00	126.57	130.13	132.57	136.13	138.57	142.13	144.57
ARDYZ	26.26	24.72	25.46	25.86	26.60	27.00	27.74	28.14
ASELS	123.10	117.47	118.83	120.97	122.33	124.47	125.83	127.97
ASTOR	105.00	100.07	102.53	103.77	106.23	107.47	109.93	111.17
AVPGY	54.85	53.33	54.02	54.43	55.12	55.53	56.22	56.63
BERA	16.49	15.84	16.16	16.33	16.65	16.82	17.14	17.31
BIMAS	460.00	428.67	444.33	452.17	467.83	475.67	491.33	499.17
BRSAN	379.75	357.08	368.42	374.08	385.42	391.08	402.42	408.08
BRYAT	1941.00	1,853.67	1,896.33	1,918.67	1,961.33	1,983.67	2,026.33	2,048.67
BSOKE	15.07	14.12	14.38	14.73	14.99	15.34	15.60	15.95
BTCIM	4.40	4.25	4.30	4.35	4.40	4.45	4.50	4.55
CANTE	1.59	1.53	1.56	1.57	1.60	1.61	1.64	1.65
CCOLA	52.50	51.30	51.90	52.20	52.80	53.10	53.70	54.00
CIMSA	48.18	46.15	46.75	47.47	48.07	48.79	49.39	50.11
CLEBI	3057.50	2,862.50	2,957.50	3,007.50	3,102.50	3,152.50	3,247.50	3,297.50
CWENE	17.79	16.36	17.08	17.43	18.15	18.50	19.22	19.57
DOAS	232.30	217.53	223.57	227.93	233.97	238.33	244.37	248.73
DOHOL	16.79	16.02	16.18	16.48	16.64	16.94	17.10	17.40
ECILC	44.88	43.52	44.20	44.54	45.22	45.56	46.24	46.58
EFORC	84.75	79.00	80.65	82.70	84.35	86.40	88.05	90.10
EGEEN	8970.00	8,610.00	8,790.00	8,880.00	9,060.00	9,150.00	9,330.00	9,420.00
EKGYO	12.87	12.45	12.64	12.75	12.94	13.05	13.24	13.35
ENERY	3.77	3.25	3.36	3.56	3.67	3.87	3.98	4.18
ENJSA	62.65	60.67	61.38	62.02	62.73	63.37	64.08	64.72
ENKAI	62.65	59.65	60.55	61.60	62.50	63.55	64.45	65.50
EREGL	21.30	20.58	20.94	21.12	21.48	21.66	22.02	22.20
EUPWR	28.48	27.58	28.00	28.24	28.66	28.90	29.32	29.56
FROTO	1005.00	954.50	977.00	991.00	1,013.50	1,027.50	1,050.00	1,064.00
GARAN	105.50	97.70	101.50	103.50	107.30	109.30	113.10	115.10
GESAN	43.42	42.15	42.75	43.09	43.69	44.03	44.63	44.97
GOLTS	394.25	381.33	387.42	390.83	396.92	400.33	406.42	409.83
GRTHO	390.25	358.50	368.75	379.50	389.75	400.50	410.75	421.50
GSRAY	1.92	1.88	1.89	1.91	1.92	1.94	1.95	1.97
GUBRF	267.50	260.33	263.17	265.33	268.17	270.33	273.17	275.33
HALKB	19.49	18.19	18.83	19.16	19.80	20.13	20.77	21.10
HEKTS	3.13	3.00	3.06	3.10	3.16	3.20	3.26	3.30
IEYHO	9.91	9.26	9.54	9.73	10.01	10.20	10.48	10.67
ISCTR	11.37	10.66	11.02	11.19	11.55	11.72	12.08	12.25

BİST-100 endeksine dahil hisse senetleri için tahmini işlem aralıkları

	Son Fiyat	Destek 3	Destek 2	Destek 1	Pivot	Direnç 1	Direnç 2	Direnç 3
ISMEN	39.98	37.79	38.55	39.27	40.03	40.75	41.51	42.23
KARSN	10.83	10.42	10.61	10.72	10.91	11.02	11.21	11.32
KCAER	12.00	11.27	11.61	11.81	12.15	12.35	12.69	12.89
KCHOL	149.50	140.33	144.57	147.03	151.27	153.73	157.97	160.43
KONTR	28.26	26.95	27.59	27.93	28.57	28.91	29.55	29.89
KONYA	5597.50	5,295.00	5,417.50	5,507.50	5,630.00	5,720.00	5,842.50	5,932.50
KOZAA	79.75	77.08	78.22	78.98	80.12	80.88	82.02	82.78
KOZAL	27.90	27.04	27.42	27.66	28.04	28.28	28.66	28.90
KRDMD	25.56	23.90	24.64	25.10	25.84	26.30	27.04	27.50
KTLEV	71.00	67.70	68.80	69.90	71.00	72.10	73.20	74.30
LMKDC	31.32	29.37	30.17	30.75	31.55	32.13	32.93	33.51
MAGEN	28.80	27.44	28.12	28.46	29.14	29.48	30.16	30.50
MAVI	66.95	64.62	65.78	66.37	67.53	68.12	69.28	69.87
MGROS	478.00	455.67	466.33	472.17	482.83	488.67	499.33	505.17
MIATK	40.86	38.06	39.46	40.16	41.56	42.26	43.66	44.36
MPARK	306.75	283.75	295.25	301.00	312.50	318.25	329.75	335.50
OBAMS	49.16	46.84	47.98	48.57	49.71	50.30	51.44	52.03
ODAS	4.80	4.56	4.68	4.74	4.86	4.92	5.04	5.10
OTKAR	441.50	411.17	426.33	433.92	449.08	456.67	471.83	479.42
OYAKC	29.50	27.00	27.50	28.50	29.00	30.00	30.50	31.50
PASEU	44.44	41.45	42.25	43.35	44.15	45.25	46.05	47.15
PETKM	16.06	15.41	15.73	15.90	16.22	16.39	16.71	16.88
PGSUS	260.50	236.50	248.50	254.50	266.50	272.50	284.50	290.50
RALYH	92.70	86.22	88.83	90.77	93.38	95.32	97.93	99.87
REEDR	12.34	11.46	11.90	12.12	12.56	12.78	13.22	13.44
RYGYO	13.96	13.40	13.68	13.82	14.10	14.24	14.52	14.66
SAHOL	78.25	74.45	76.35	77.30	79.20	80.15	82.05	83.00
SASA	3.83	3.52	3.63	3.73	3.84	3.94	4.05	4.15
SELEC	62.80	60.87	61.83	62.32	63.28	63.77	64.73	65.22
SISE	36.02	33.86	34.94	35.48	36.56	37.10	38.18	38.72
SKBNK	5.24	5.06	5.13	5.19	5.26	5.32	5.39	5.45
SMRTG	31.66	29.27	30.11	30.89	31.73	32.51	33.35	34.13
SOKM	35.44	31.63	33.53	34.49	36.39	37.35	39.25	40.21
TABGD	159.30	150.37	154.83	157.07	161.53	163.77	168.23	170.47
TAVHL	243.40	233.93	238.67	241.03	245.77	248.13	252.87	255.23
TECELL	89.80	85.93	87.87	88.83	90.77	91.73	93.67	94.63
THYAO	306.00	293.67	299.83	302.92	309.08	312.17	318.33	321.42
TKFEN	132.30	119.17	125.23	128.77	134.83	138.37	144.43	147.97
TOASO	159.70	149.97	154.43	157.07	161.53	164.17	168.63	171.27
TSKB	10.60	9.97	10.28	10.44	10.75	10.91	11.22	11.38
TTKOM	51.45	49.00	50.15	50.80	51.95	52.60	53.75	54.40
TTRAK	695.50	644.17	669.83	682.67	708.33	721.17	746.83	759.67
TUPRS	128.30	122.70	125.50	126.90	129.70	131.10	133.90	135.30
TURSG	17.36	16.70	17.02	17.19	17.51	17.68	18.00	18.17
ULKER	111.00	104.60	107.80	109.40	112.60	114.20	117.40	119.00
VAKBN	22.08	20.27	21.11	21.59	22.43	22.91	23.75	24.23
VESTL	47.34	44.46	45.90	46.62	48.06	48.78	50.22	50.94
YEOTK	49.14	46.93	47.97	48.56	49.60	50.19	51.23	51.82
YKBNK	23.08	21.45	22.27	22.67	23.49	23.89	24.71	25.11
ZOREN	3.39	3.19	3.29	3.34	3.44	3.49	3.59	3.64

Dip Zirve Analizi (BİST-50 endeksine dahil hisse senetleri için)

Hisse Senedi	Son Fiyat (TL)	52 hafta		Yılbaşından beri		Dipten uzaklık		Zirveye yakınlık		Dipten uzaklık sıralaması		Zirveye yakınlık sıralaması	
		En düşük	En Yüksek	En düşük	En Yüksek	52 hafta	YBB	52 hafta	YBB	52 hafta	YBB	52 hafta	YBB
AEFES	164.40	149.50	304.75	149.50	192.30	%10	%10	%85	%17	14.00	23.00	8.00	34.00
AKBNK	49.40	45.11	74.54	49.40	74.54	%10	%0	%51	%51	13.00	1.00	20.00	2.00
ALARK	98.05	75.15	144.22	75.15	107.50	%30	%30	%47	%10	32.00	44.00	21.00	43.00
ARCLK	135.00	120.40	196.10	120.40	152.40	%12	%12	%45	%13	18.00	27.00	22.00	36.00
ASELS	123.10	54.01	125.70	72.20	125.70	%128	%70	%2	%2	49.00	49.00	50.00	49.00
ASTOR	105.00	65.15	130.60	93.50	130.60	%61	%12	%24	%24	43.00	28.00	35.00	20.00
BIMAS	460.00	356.98	620.95	399.00	581.00	%29	%15	%35	%26	30.00	33.00	26.00	17.00
BRSAN	379.75	327.50	647.50	327.50	445.50	%16	%16	%71	%17	20.00	34.00	12.00	32.00
CCOLA	52.50	42.94	83.82	49.68	62.90	%22	%6	%60	%20	28.00	12.00	16.00	26.00
CIMSA	48.18	28.74	56.69	42.86	56.69	%68	%12	%18	%18	44.00	29.00	39.00	31.00
DOAS	232.30	168.50	356.24	168.50	246.00	%38	%38	%53	%6	35.00	48.00	19.00	48.00
DOHOL	16.79	12.54	17.77	12.85	16.90	%34	%31	%6	%1	34.00	45.00	49.00	50.00
EKGYO	12.87	8.41	16.41	11.34	16.41	%53	%13	%28	%28	41.00	31.00	31.00	16.00
ENJSA	62.65	52.20	71.80	52.60	68.30	%20	%19	%15	%9	24.00	36.00	41.00	44.00
ENKAI	62.65	32.94	67.20	46.52	67.20	%90	%35	%7	%7	46.00	47.00	47.00	46.00
EREGL	21.30	19.99	30.13	20.10	25.86	%7	%6	%41	%21	10.00	14.00	23.00	24.00
FROTO	1,005.00	829.17	1211.27	863.58	1093.00	%21	%16	%21	%9	27.00	35.00	37.00	45.00
GARAN	105.50	68.08	140.41	101.74	140.41	%55	%4	%33	%33	42.00	6.00	28.00	12.00
GUBRF	267.50	130.50	318.25	234.00	318.25	%105	%14	%19	%19	47.00	32.00	38.00	29.00
HALKB	19.49	14.01	22.80	16.15	22.80	%39	%21	%17	%17	36.00	38.00	40.00	33.00
HEKTS	3.13	2.95	5.99	2.95	4.30	%6	%6	%91	%37	8.00	15.00	6.00	7.00
ISCTR	11.37	10.73	17.51	11.37	16.36	%6	%0	%54	%44	7.00	1.00	18.00	4.00
KCHOL	149.50	140.54	258.68	140.54	180.29	%6	%6	%73	%21	9.00	17.00	9.00	25.00
KONTR	28.26	24.94	84.27	24.94	40.22	%13	%13	%198	%42	19.00	30.00	1.00	5.00
KOZAA	79.75	46.82	88.00	65.15	88.00	%70	%22	%10	%10	45.00	40.00	45.00	41.00
KOZAL	27.90	18.47	29.74	21.54	29.74	%51	%30	%7	%7	39.00	42.00	48.00	47.00
KRDMD	25.56	21.88	34.06	24.78	34.06	%17	%3	%33	%33	22.00	5.00	27.00	11.00
MAVI	66.95	61.85	137.00	61.85	89.95	%8	%8	%105	%34	11.00	20.00	5.00	10.00
MGROS	478.00	394.48	600.00	448.75	600.00	%21	%7	%26	%26	25.00	18.00	32.00	18.00
MIATK	40.86	30.92	70.30	30.92	48.50	%32	%32	%72	%19	33.00	46.00	10.00	30.00
OYAKC	29.50	13.72	33.04	22.66	33.04	%115	%30	%12	%12	48.00	43.00	43.00	38.00
PETKM	16.06	15.18	26.20	15.18	19.59	%6	%6	%63	%22	6.00	13.00	15.00	23.00
PGSUS	260.50	170.33	287.25	208.00	287.25	%53	%25	%10	%10	40.00	41.00	46.00	42.00
SAHOL	78.25	74.44	107.04	74.44	105.98	%5	%5	%37	%35	4.00	9.00	25.00	8.00
SASA	3.83	3.16	6.48	3.16	4.44	%21	%21	%69	%16	26.00	39.00	14.00	35.00
SISE	36.02	34.68	55.64	34.68	43.00	%4	%4	%54	%19	2.00	7.00	17.00	27.00
SOKM	35.44	31.88	66.42	31.88	43.32	%11	%11	%87	%22	16.00	26.00	7.00	22.00
TAVHL	243.40	188.70	294.75	225.60	290.25	%29	%8	%21	%19	31.00	19.00	36.00	28.00
TCELL	89.80	69.72	111.81	84.55	111.40	%29	%6	%25	%24	29.00	16.00	34.00	21.00
THYAO	306.00	257.50	339.50	278.75	339.50	%19	%10	%11	%11	23.00	22.00	44.00	40.00
TKFEN	132.30	39.08	165.00	58.65	165.00	%239	%126	%25	%25	50.00	50.00	33.00	19.00
TOASO	159.70	151.23	330.02	151.23	214.76	%6	%6	%107	%34	5.00	11.00	3.00	9.00
TSKB	10.60	9.11	13.90	9.59	13.90	%16	%11	%31	%31	21.00	25.00	30.00	14.00
TTKOM	51.45	34.76	57.85	43.14	57.85	%48	%19	%12	%12	38.00	37.00	42.00	37.00
TUPRS	128.30	116.36	179.38	116.36	142.36	%10	%10	%40	%11	15.00	24.00	24.00	39.00
ULKER	111.00	99.70	188.70	105.20	141.80	%11	%6	%70	%28	17.00	10.00	13.00	15.00
VAKBN	22.08	15.58	29.20	21.50	29.20	%42	%3	%32	%32	37.00	4.00	29.00	13.00
VESTL	47.34	45.16	107.30	45.16	73.15	%5	%5	%127	%55	3.00	8.00	2.00	1.00
YKBNK	23.08	22.48	39.46	22.48	34.68	%3	%3	%71	%50	1.00	3.00	11.00	3.00
ZOREN	3.39	3.13	6.94	3.13	4.66	%8	%8	%105	%37	12.00	21.00	4.00	6.00

YBB: Yılbaşından bugüne

Künye

Tacirler Yatırım Araştırma ve İçerik Yönetimi

Serhan Yenigün

Müdür

serhan.yenigun@tacirler.com.tr

Ekin Çınar

Ekonomist

ekin.cinar@tacirler.com.tr

Oğuzhan Kaymak

Tüm hisse kapsamı ve içerik yönetimi

oguzhan.kaymak@tacirler.com.tr

Ali Berk Coşkuntuna

Gıda-içecek, perakende, çimento,
GYO, taahhüt

berk.coskuntuna@tacirler.com.tr

Özgür Tosun

Tekstil, elektronik perakende,
teknoloji, petrokimya, kağıt, mobilya

ozgur.tosun@tacirler.com.tr

Ömer Tarman

Veritabanı sorumlusu

omer.tarman@tacirler.com.tr

Yatırım Merkezlerimiz

Genel Müdürlük

Nispetiye Cad. B-3 Blok Kat: 9 Akmerkez Etiler - İSTANBUL
0 212 355 46 46

Adana	Cemal Paşa Mah. Gazipaşa Bul. Cemal Uğurlu Apt. Kat: 1 D: 4	(0 322) 457 77 55
Akatlar İrtibat Bürosu	Akat Mahallesi Meydan Caddesi B Blok No: 16 D: 8 (Eski No D: 10) Beşiktaş	(0 212) 355 46 46
Alsancak	Şehit Nevres Bulvarı Eczacıbaşı Apartmanı No: 7 Kat: 2 Daire: 5 Pasaport Alsancak - Konak	(0 232) 241 24 50
Ankara	Remzi Oğuz Arık Mah. Tunalı Hilmi Cad. Yaprak Apt. No: 94 Kat: 2 D: 9 Kavaklıdere Çankaya	(0 312) 435 18 36
Antalya	Şirinyalı Mah. İsmet Gökşen Cad. Özden Apt. No:82/6 Muratpaşa	(0 242) 248 45 20
Bakırköy	İstanbul Cad. Bakırköy İş Merkezi No: 6 Kat: 4 D: 14 Bakırköy	(0 212) 570 52 59
Bodrum	Konacık Mahallesi, Atatürk Bulvarı, Arbor-Abdullah Ünal Çabuk İş Merkezi No: 285/1-A6 Bodrum	(0 212) 355 46 46
Bursa	Konak Mah. Barış (120) Sokak , Ofis Artı Binası, Dış kapı No:3 Daire:33 Nilüfer-BURSA	(0 224) 225 64 10
Çankaya	Çankaya Mahallesi Cinnah Caddesi Cinnah Apartmanı No: 55 D: 7-8 Çankaya / ANKARA	(0 212) 355 46 46
Çukurambar	Kızılırmak Mah.Ufuk Üniversitesi Cad. Next Level Loft Ofis No: 4/65 Kat: 24 Söğütözü Çankaya	(0 312) 909 87 70
Denizli	Urhan İş Merkezi 2. Ticari Yol Daire 26 Kat: 6 Bayramyeri	(0 258) 265 87 85
Erenköy	Bağdat Cad. Çubukçu Apt. No: 333 Kat: 2 D: 4 Kadıköy	(0 216) 348 82 82
Gaziantep	İncilipinar Mah. Gazimuhtarpaşa Bul. Kepkepzade Park İş Merkezi B Blok No: 18 Kat: 1 D: 5	(0 342) 232 35 35
Girne	Ziya Rızki Cad. Şehit Necati Gürkaya Sok. Kat: 1 D: 1 Gime - KKTC	(0 392) 815 14 55-0533 889 15 51
İzmir	Kültür Mahallesi, Cumhuriyet Bulvarı No:137 Cumhuriyet Apt. K:5 D:12 Konak - İzmir	(0 232) 445 01 61
İzmit	Hürriyet Cad. Kaya İşhanı No: 39/5 İzmit	(0 262) 323 11 33
İzmit İrtibat Bürosu	Ömerağa Mah. Alemdar Cad. İ. Kolaylı Apt. No: 8 Kat: 2 İzmit	(0 262) 260 01 01
Karadeniz Ereğli	Bağlık Mahallesi Karanfil Sokak No:16/A Karadeniz Ereğli - Zonguldak	(0 372) 316 40 50
Karşıyaka	Yalı Mahallesi Ahmet Kemal Baysak Bulvarı No:42 D:11	(0 232) 241 19 24
Kartal	Üsküdar Cad. Cevat Kayacan Apt. No: 26 Kat: 4 D: 8 Kartal	(0 216) 306 22 71-306 22 06
Kayseri	Hunat Mah. Nuh Mehmet Baldöktü Sok. Gürcüoğlu Plaza No: 5 K: 3 D: 11 Melikgazi	(0 352) 221 08 68-222 82 51
Marmaris İrtibat Bürosu	Kemeraltı Mah. Orgeneral Mustafa Muğlalı Cad. Güven Apt. No: 22 D: 2 Marmaris	(0 252) 321 08 00
Merkez Şube	Akat Mahallesi Meydan Caddesi B Blok No: 16 D: 7 (Eski No D: 9) Beşiktaş	(0 212) 355 46 46
Mersin	İnönü Mah. 1401 Sok. No:32 Pozcu Evo Kat:2 No:10-11 Yenişehir Mersin	(0 324) 238 11 89
Trabzon İrtibat Bürosu	Kemer kaya Mahallesi Halkevi Cad. Mandıralı İş Merkezi No: 4 Daire: 4 Ortahisar	(0 462) 432 24 50

Uyarı Notu

Bu raporda yer alan yatırım bilgi, yorum ve tavsiyeleri, yorum ve tavsiyede bulunanların kişisel görüşlerine dayanmakta olup finansal bilgi ve genel yatırım tavsiyesi kapsamında hazırlanmıştır ve hiçbir şekilde yatırım danışmanlığı kapsamında değildir. Yatırım danışmanlığı hizmeti; yetkili kuruluşlar tarafından kişilerin risk ve getiri tercihleri dikkate alınarak kişiye özel sunulmaktadır. Burada yer alan yorum ve tavsiyeler ise genel niteliktedir. Bu tavsiyeler, mali durumunuz ile risk ve getiri tercihlerinize uygun olmayabilir. Bu nedenle, sadece burada yer alan bilgilere dayanarak yatırım kararı verilmesi beklentilerinize uygun sonuçlar doğurmayabilir.

Yatırım Danışmanlığı hizmeti talep edilmesi halinde; yatırımcının Tacirler Yatırım Menkul Değerler A.Ş. ile Yatırım Danışmanlığı sözleşmesi imzalamış olması, Yerindelik Testi'ni tamamlamış ve risk grubunun belirlemiş olması zorunludur.

Bu raporda yer alan her türlü bilgi, yorum ve tavsiye uygunluk testi ile tespit edilecek risk grubunuz ve getiri beklentiniz ile uyumlu olmayabilir. Dolayısıyla, uygunluk testi neticesinde risk grubunuz tespit edilmeden sadece burada yer alan bilgilere dayanılarak yatırım kararı verilmesi amaç, bilgi ve tecrübenize uygun sonuçlar doğurmayabilir.

Bu rapor herhangi bir sürede belirli bir getirinin sağlanacağına dair bir taahhüt içermemekte olup, zaman içerisinde piyasa koşullarında meydana gelen değişiklikler nedeniyle yorum ve tavsiyelerde değişiklikler söz konusu olabilir. Bu raporda bahsedilen yatırım araçlarının fiyatları ve değerleri yatırımcıların menfaatlerine aykırı olarak hareket edebilir ve netice itibarıyla yatırımcılar anaparalarını kaybetme riski ile karşı karşıya kalabilirler. Bu raporda yer alan geçmiş performans verileri gelecekte elde edilecek sonuçların bir garantisi olarak kabul edilemez.

Bu raporda yer alan tüm bilgiler ve görüşler yatırımcıları bilgilendirmek amacıyla, Tacirler Yatırım Menkul Değerler A.Ş. tarafından güncel ve güvenilir kaynaklardan temin edilmiş olmakla beraber, Tacirler Yatırım Menkul Değerler A.Ş. söz konusu bilgilerin doğru ve tam olduğunu taahhüt etmemektedir. Raporlardaki yorumlardan, bilgilerin tam veya doğru olmaması ve/veya güncellenme nedeniyle doğabilecek maddi ve manevi zararlardan Tacirler Yatırım Menkul Değerler A.Ş. ve çalışanları sorumlu tutulamaz.

Bu rapor, sadece gönderildiği kişilerin kullanımı içindir. Bu raporun tümü veya bir kısmı Tacirler Yatırım Menkul Değerler A.Ş.'nin yazılı izni olmadan çoğaltılamaz, yayınlanamaz veya üçüncü kişilere gösterilemez, ticari amaçla kullanılamaz. Aksi halde, Tacirler Yatırım Menkul Değerler A.Ş. uğramış olduğu bütün zarar ve ziyanı talep etme hakkını saklı tutar.