

Güne Başlarken

Günaydın. Küresel piyasalarda karışık bir görünüm var. ABD'de Trump'ın bu sabaha karşı Kongre'ye yaptığı bir buçuk saatlik konuşması gündemi üst dereceden meşgul ederken, ülkede ilk çeyrek büyümesine dair Atlanta Fed'in %2,8 daralma tahmini paylaşması çok dikkat çekiyor. Son iki haftada %5 - 10 arası geri çekilen ABD borsalarında zayıflık devam ederken endekslerin de 200 günlük ortalamalara geldiğini görüyoruz. Avrupa'da ise AB ülkelerine 150 milyar EUR kredi, savunma için dört yılda ilave 650 milyar EUR kaynak, Almanya'da ulaşım, enerji, konut gibi alanlara 500 milyar EUR yatırım amaçlı altyapı fonu gibi konuların gündeme gelmesi dün ABD'ye paralel satış gören Avrupa borsalarına bu sabah alım getiriyor. Asya'da da, Çin'in tüm ABD hamlelerine karşın bu yıl için %5 büyüme hedefi koyması bölge borsalarına alım getiriyor. Borsa İstanbul'da yurt dışının bu karışık görünümüne karşın pozitif açılış bekliyoruz. BIST 100 endeksi 9.800 desteği üzerinde kaldığı sürece 9.950 ve 10.030 dirençleri kısa vadeli hedef olarak izlenebilir. Günün ajandasında PMI hizmet verileri ile Avrupa'da enflasyon, ABD'de istihdam ve tüketim odaklı veriler izlenecek. 5 yıl vadeli Türkiye CDS'leri güne 257 baz puandan başlıyor.

Ekonomik Takvim

- 12:00 | **Euro Bölgesi** | PMI (Şubat) |
- 13:00 | **Euro Bölgesi** | Üretici Fiyat Endeksi (Ocak) |
- 16:15 | **ABD** | ADP Özel Sektör İstihdam (Şubat) |
- 17:45 | **ABD** | PMI (Şubat) |

| PIYASALAR | | | |
|----------------|-----------|-----------|-------------|
| Yurtiçi | Kapanış | 1 gün (%) | 1 hafta (%) |
| BIST 100 | 9.898,01 | -0,13 | 4,72 |
| BIST 30 | 11.122,40 | 0,01 | 5,47 |
| BIST 50 | 8.828,31 | -0,11 | 5,13 |
| BIST Tüm | 11.450,29 | -0,26 | 3,80 |
| BIST Banka | 16.053,08 | -0,45 | 8,97 |
| BIST Ulaştırma | 37.867,41 | 0,64 | 4,00 |
| BIST Sınai | 12.050,01 | -1,22 | 0,80 |

| Yurtdışı Endeksler | Son | 1 gün (%) | 1 hafta (%) |
|--------------------|-----------|-----------|-------------|
| Nasdaq | 18.285,16 | -0,4% | -4,1% |
| Dax | 22.326,81 | -3,5% | -2,1% |
| Cac 40 | 8.047,92 | -1,9% | -1,2% |
| FTSE 100 | 8.759,00 | -1,3% | 0,3% |

| Hazine Tahvilleri | Son | Günlük D. (%) | YBB D. (%) |
|----------------------|-------|---------------|------------|
| TR 10 Yıllık Tahvil | 24,23 | 2,97 | -4,00 |
| GER 10 Yıllık Tahvil | 2,47 | -0,96 | 4,22 |
| ABD 10 Yıllık Tahvil | 4,24 | -0,19 | -7,34 |
| ITA 10 Yıllık Tahvil | 3,61 | 0,22 | 2,29 |
| FR 10 Yıllık Tahvil | 3,17 | -0,28 | -0,75 |
| UK 10 Yıllık Tahvil | 4,61 | -0,56 | 0,00 |

| Döviz | Son | Günlük D. (%) | YBB D. (%) |
|-------------|---------|---------------|------------|
| USDTRY | 36,45 | 0,04 | 3,02 |
| EURTRY | 38,73 | 0,10 | 5,61 |
| GBPTRY | 46,64 | 0,02 | 5,36 |
| BRENT (\$) | 70,66 | -0,43 | -5,40 |
| XAUUSD (\$) | 2912,77 | -0,16 | 11,03 |
| XAGUSD (\$) | 32,01 | 0,47 | 10,78 |
| COPPER (\$) | 4,58 | 1,38 | 14,82 |
| XPTUSD (\$) | 964,30 | 0,08 | |

GÜNLÜK TEKNİK ANALİZ BAZLI HİSSE ÖNERİLERİ

| Hisse | ALIM Aralığı | SATIM Aralığı (TP) | Zarar KES (SL) |
|-------|-----------------|--------------------|----------------|
| THYAO | 316.00 - 319.75 | 324.25 - 330.00 | 313.50 |
| TCELL | 101.10 - 102.30 | 103.80 - 105.60 | 100.30 |
| ULKER | 114.00 - 115.40 | 117.10 - 119.10 | 113.20 |
| ENJSA | 62.25 - 63.00 | 63.90 - 65.00 | 61.75 |

HAFTALIK TEKNİK ANALİZ BAZLI HİSSE ÖNERİLERİ

| Hisse | ALIM Aralığı | SATIM Aralığı (TP) | Zarar KES (SL) |
|-------|-----------------|--------------------|----------------|
| GARAN | 128.00 - 129.90 | 133.70 - 138.30 | 125.70 |
| CCOLA | 52.95 - 53.75 | 55.35 - 57.20 | 52.00 |
| TAVHL | 248.00 - 251.50 | 259.25 - 268.00 | 243.50 |
| TABGD | 161.60 - 164.00 | 168.90 - 174.60 | 158.70 |

Global Piyasalarda Öne Çıkanlar

Dün küresel piyasalarda dolar endeksinde hızlanan düşüş eğilimi fiyatlamalarda etkili oldu. ABD'den son dönemde gelen verilerin zayıflayan aktiviteye işaret etmesi, Atlanta Fed'in GDP Now tahmininin ilk çeyrek için daralma sinyali vermesi ve büyük yatırım kuruluşlarından doların güvenli liman görünümünü kaybettiğine dair gelen analizler dolar endeksindeki düşüşün nedenleri arasında yer alırken, Fed'in faiz indirimine ilişkin piyasa fiyatlaması haziran ayına kadar öne çekildi. Bununla birlikte dolar endeksi dün 105,55'e kadar inerken, EURUSD paritesi 1,06 üzerine tırmandı. ABD tahvil faizleri gün içerisinde ekim ayından bu yana en düşük seviyelere inmelerinin ardından akşam saatlerinde toparlanarak artıya geçti. ABD ve Avrupa borsaları günü eksiye tamamlarken, S&P 500 endeksi opsiyonlarından yola çıkarak endeksteki oynaklığa ilişkin piyasa beklentilerini gösteren ve korku endeksi olarak da bilinen VIX endeksinin, aralık ayından bu yana ilk defa 25'i aştığı dikkat çekti. Bu sabah, Japonya ve Çin'den gelen olumlu PMI verilerinin ardından Asya'da alımlar hakim. ABD vadeliileri artıda seyrederken, Avrupa vadeliilerinde karışık bir resim ön planda. Bugün yurt dışında yoğun bir veri takvimi bizi bekliyor. Almanya (TSİ 11:55), Euro Bölgesi (TSİ 12:00) ve ABD'den (TSİ 17:45) gelecek olan şubat nihai hizmet & bileşik PMI verileri, Euro Bölgesi ocak aylık ÜFE (TSİ 13:00) verileri ve ABD'de; TSİ 16:15'te açıklanacak olan ADP özel sektör istihdam değişimi, TSİ 18:00'de açıklanacak olan ocak fabrika siparişleri & dayanıklı mal siparişleri & ISM hizmet endeksi ve TSİ 22:00'da açıklanacak olan Fed Bej Kitap raporu takip edilecek.

Küresel Borsalar:

ABD borsaları, Trump yönetiminin Meksika, Kanada ve Çin'e uyguladığı tarifelerle artan küresel ticaret geriliminin etkisiyle günü düşüşle tamamladı. Kapanışta Dow Jones endeksi, 600 puanın üzerinde değer kaybetti ve %1,55 azalarak 42.521,66 puana geriledi. S&P 500 endeksi %1,22 azalışla 5.778,18 puana ve Nasdaq endeksi %0,35 kayıpla 18.285,16 puana indi.

Avrupa borsalarında, küresel ticaret savaşı endişeleri dün sert düşüşleri beraberinde getirdi. Stoxx Europe 600 endeksi %2,14 düşüşle 551,07 puandan kapandı. Fransa'da CAC 40 endeksi %1,85 kayıpla 8.047,92 puan, İngiltere'de FTSE 100 endeksi %1,27'lik düşüşle 8.759 seviyesine ve İtalya'da FTSE MIB 30 endeksi %3,41 değer kaybederek 37.736,16 puana indi. Almanya'da ise DAX 40 endeksi %3,54 düşerek 22.326,81 seviyesinden kapandı ve Mayıs 2020'den bu yana en yüksek günlük düşüşünü kaydetti.

Asya seansında Çin ve Japonya'dan gelen şubat PMI verileri önceki döneme göre yükseliş kaydederken, verilerin ardından Asya piyasalarında alımlar izleniyor. Japonya'da Nikkei endeksi %0,7, Hong Kong Hang Seng endeksi %1,7 ve Çin CSI 300 endeksi %0,3 primle işlem görüyor. ABD vadeliileri artıda seyrederken, Avrupa vadeliilerinde karışık bir resim ön planda.

Tahvil Piyasaları:

ABD 10 yıllık tahvil faizi dün %4,1040'a kadar inerek ekim ayından bu yana en düşük seviyesini test etmesinin ardından günü 9 baz puana yakın yükselişle %4,24 üzerinde günü tamamladı. 5 yıllık tahvil faizi 8,4 baz puan artarak %4,0453, 2 yıllık tahvil faizi ise 4 baz puan yükselişle %3,99 seviyesinden günü kapattı.

Almanya 10 yıllık tahvil faizi günü %2,4950 seviyesinden yatay kapatırken, İtalya 10 yıllık tahvil faizi ise 2,4 baz puan artarak %3,6240 seviyesinden günü tamamladı. Fransa'da ise 10 yıllık tahvilin getirisi 1,4 baz puan artarak %3,2290 seviyesine çıktı.

Para Piyasaları:

Dolar endeksi gün içerisinde 105,55'e doğru gerilemesinin ardından günü %1'e yakın düşüşle 105,74 seviyesinden tamamladı. EURUSD paritesi ise %1,3 primle 1,06 üzerinde günü kapattı.

USDJPY günü %0,2 primle 149,79, GBPUSD paritesi ise %0,7 yükselişle 1,2795 seviyesinde günü tamamladı.

Emtia Piyasaları:

Dün 2.930\$ seviyesine doğru yükselen ons altın, günü %0,9 primle 2.917,89\$ seviyesinden kapattı. Gümüş fiyatları %1'e yakın yükselişle 31,98\$ seviyesinden kapanırken, altın / gümüş rasyosu ise 91,31'den 91,24'e indi.

OPEC+'ın nisan ayından itibaren üretim kesintilerini azaltacaklarını doğrulamasının ardından petrol fiyatlarındaki değer kaybı korundu. Brent petrol günü %0,8 düşüşle varil başına 71\$, ham petrol ise %0,2 kayıpla varil başına 68,26\$ seviyesinden kapattı.

Ekonomi ve Politika Haberleri

Reel efektif döviz kuru ağustos ayından bu yana ilk defa ilk defa geriledi

TÜFE bazlı reel efektif döviz kuru aralık şubat ayında 75,3 seviyesinden 74,96 seviyesine inerek Türk lirasında bir önceki aya göre %0,5 oranında bir reel değer kaybını işaret etti. Böylelikle Türk lirası ağustos ayından bu yana ilk defa reel olarak değer kaybetti. Son üç aydaki birikimli reel değer kazancı ise %3,8 olarak gerçekleşti.

Reel Efektif Döviz Kuru (2003=100)

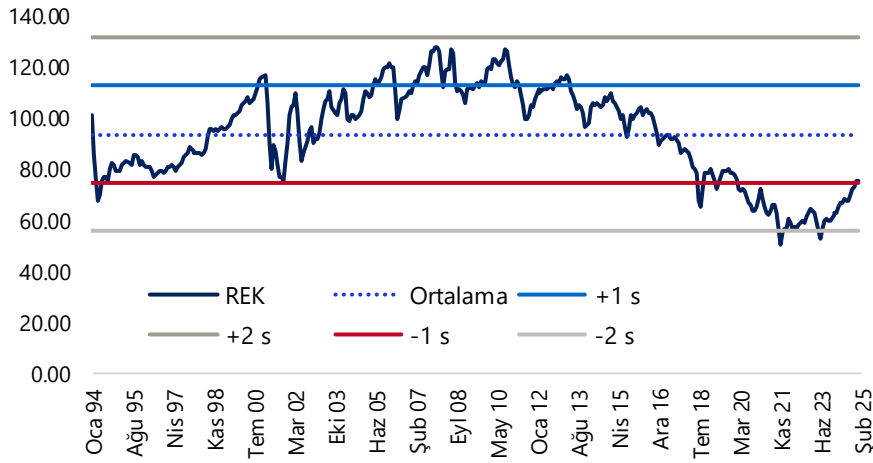

Kaynak: TCMB, Tacirler Yatırım

Şirket ve Sektör Haberleri

BERA: Bera Holding, bağlı ortaklığı Divapan Entegre Ağaç Panel'in, Konya-Sarayönü'nde 10,200 kW gücünde GES kurulması ve yatırıma başlanmasına karar verdiğini açıkladı.

CCOLA (Negatif): Şirket 4Ç24 finansal sonuçlarını piyasa beklentisi olan 2,2 milyar TL net karın aksine 348 milyon TL net zarar ile açıkladı. Net satışlar ise bu dönemde çeyrek bazda %40 yıllık bazda %27 düşerek 22,1 milyar TL olarak gerçekleşti. Şirket 2024 yılının tamamında 14,8 milyar TL net kar elde etti bu net kar geçen seneye oranla %50 daraldı. Net satışlar ve FAVÖK kalemlerinde de yıllık bazda %6-7 daralma oldu. 2024 yılında şirketin özkaynakları geçen seneye oranla %5 daralırken özkaynak karlılığı bu dönemde %26,8 olarak gerçekleşti. Şirket, 2024 yılında Orta Doğu'daki gelişmeler ve yüksek enflasyonun yarattığı zorluklara rağmen alınan aksiyonlar ve pazar dinamiklerindeki toparlanmanın Türkiye ve Pakistan'da hacim artışını desteklediğini belirtti. 2025 yılında kontrollü alanlara odaklanarak doğru fiyatlandırma ile hacim büyümesini sağlamayı ve operasyonel mükemmeliyeti sürdürmeyi hedeflediğini açıkladı. Konsolide bazda orta-tek-haneli, Türkiye'de düşük-orta-tek-haneli, uluslararası operasyonlarda ise orta-yüksek-tek-haneli satış hacmi büyümesi öngörülürken, TMS 29'a göre FVÖK marjının yatay kalacağı ve NSG/ük'ün orta-tek-haneli büyüyeceği belirtildi. Enflasyon muhasebesi hariç tutulduğunda, kur etkisinden arındırılmış NSG/ük'te düşük yirmili yüzdelerde büyüme beklendiği ifade edildi. Ayrıca, Bangladeş'in hacim beklentilerine dahil edildiği ancak önceki öngörülerin büyük ölçüde korunduğu vurgulandı.

DOHOL: Doğan Holding, 4Ç24 finansal sonuçlarını 1,08 milyar TL net kar ile açıkladı. Açıklanan net kar yıllık bazda iyileşirken, çeyreklik bazda %1 daraldı. Aynı dönemde şirketin cirosu yıllık bazda %31, çeyreklik bazda %28 daralarak 12,91 milyar TL olarak açıklandı. Başarılı maliyet kontrolü ile brüt kar marjı bir önceki çeyreğe göre 10,2 puan yükselerek %16,7 oldu. FAVÖK marjı bir önceki çeyreğe göre iyileşerek %8,5'e yükseldi. Yıl geneline bakıldığında 2024'te 4,32 milyar TL net kar kaydedildi. (2023: 210 milyon TL zarar). NAD, 2,6 milyar dolar seviyesine yükseldi. Şirket, 2025 yılına ilişkin beklentilerini de paylaştı. Buna göre TÜFE artış oranına ek 5 ila 8 puan daha fazla TL bazında gelir büyümesi, TÜFE artış oranına ek 6 ila 10 puan daha fazla TL bazında FAVÖK Büyümesi ve bir önceki yıla kıyasla %5 ila %10 oranında USD NAD artışı beklenmektedir.

| Yükselenler | Kapanış | Günlük (%) | Haftalık (%) |
|--------------------------|---------|------------|--------------|
| Alfa Solar Enerji | 59,80 | 5,65 | 10,64 |
| İş Yatırım | 44,88 | 4,13 | 14,14 |
| Enerjisa Enerji | 62,50 | 3,99 | 8,70 |
| Aselsan | 101,70 | 3,72 | 25,56 |
| Işıklar Enerji Ve Yapı H | 10,43 | 3,68 | 8,08 |

| Düşenler | Kapanış | Günlük (%) | Haftalık (%) |
|----------------------------|---------|------------|--------------|
| Aksa Enerji | 34,24 | -5,88 | -3,71 |
| Astor Enerji | 105,50 | -5,64 | -0,66 |
| Oyak Çimento Fabrikası | 25,30 | -5,60 | -6,71 |
| Ard Grup Bilişim Teknoloji | 30,90 | -5,50 | 4,46 |
| Reeder Teknoloji | 11,33 | -4,55 | -8,18 |

| BIST 100 Para Girişi | Para Girişi (mnTL) | P.D. Oranı (%) |
|----------------------|--------------------|----------------|
| ASELS | 686,19 | 0,19% |
| SAHOL | 152,91 | 0,15% |
| GARAN | 139,33 | 0,12% |
| THYAO | 134,25 | 0,09% |
| EKGYO | 109,58 | 0,08% |

| BIST 100 Para Çıkışı | Para Çıkışı (mnTL) | P.D. Oranı (%) |
|----------------------|--------------------|----------------|
| AKBNK | -241,39 | 0,22% |
| ASTOR | -132,79 | 0,13% |
| EREGL | -116,33 | 0,09% |
| TUPRS | -90,84 | 0,08% |
| SASA | -51,25 | 0,08% |

Şirket ve Sektör Haberleri

KARTN: Kartonsan, 4Ç24 finansal sonuçlarını 20 milyon TL net kar ile açıkladı. Şirket geçen yılın aynı döneminde 246 milyon TL kar, bir önceki çeyrekte ise 187 milyon TL zarar açıklamıştı. Aynı dönemde şirketin cirosu yıllık bazda %26, çeyreklik bazda %5 daralarak 822 milyon TL olarak açıklandı. Faaliyet marjları negatif seviyelerde seyretmeye devam etti.

ODINE: Odine Solutions, 5G ve ötesi ağ ekipmanları alanında uzmanlaşmış ABD merkezli bir telekomünikasyon şirketi olan Airspan Networks ile Mobile World Congress 2025 kapsamında bir mutabakat anlaşması imzalandığını açıkladı.

PGSUS (Sınırlı Pozitif): Pegasus Hava Taşımacılığı, 4Ç24 finansal sonuçlarını 1,97 milyar TL net kar ile piyasa beklentisinin üzerinde açıkladı, piyasa beklentisi 200 milyon TL net kar yönündeydi. 4Ç24 döneminde, şirketin cirosu beklentilere paralel gerçekleşirken, FAVÖK ise piyasa beklentisinin %9 üzerinde gerçekleşti. Açıklanan net kar, 1,79 milyar TL düzeyinde ertelenmiş vergi geliri ve 1,7 milyar TL esas faaliyetten diğer gelirler tarafından desteklendi. Yaklaşık 5,3 milyar TL düzeyinde net finansman gideri, net kar üzerinde baskı unsuru oluşturdu.

RYGYO (Sınırlı Pozitif): Şirket 4Ç24 finansal sonuçlarını 7,2 milyar TL net kar ile açıkladı, 2024 yılının tamamında net kar 2023 senesine oranla %25 daralarak 9,2 milyar TL oldu. Şirketin özkaynakları bu dönemde %5 büyürken %21 özkaynak karlılığı elde edildi.

SUWEN: Suwen Tekstil, 28 Şubat itibarıyla yurt içinde 180 ve yurt dışında 19 olmak üzere toplam 199 mağazaya ulaşıldığını açıkladı.

TCELL: Turkcell, %100 bağlı ortaklığı Kıbrıs Mobile Telekomünikasyon' un sermayesinin 100 milyon TL arttırılarak 422,7 milyon TL'ye yükseltildiğini duyurdu.

Model Portföy

| Şirket Adı | Hisse Kodu | Son Fiyat (TL) | 12A Hedef Fiyat (TL) | Güncel Getiri (%) | Getiri Potansiyeli (%) | Ekleme Tarihi |
|-------------------|------------|----------------|----------------------|-------------------|------------------------|---------------|
| Migros | MGROS | ₺575,50 | ₺705,00 | 223% | 23% | 06-Haz-23 |
| Türk Hava Yollari | THYAO | ₺317,25 | ₺428,00 | 93% | 35% | 06-Haz-23 |
| Tupras | TUPRS | ₺126,00 | ₺208,10 | 106% | 65% | 06-Haz-23 |
| Coca Cola | CCOLA | ₺53,80 | ₺84,00 | 48% | 56% | 27-Kas-23 |
| Teknosa | TKNSA | ₺24,36 | ₺48,00 | -29% | 97% | 12-Ara-24 |
| Mavi Giyim | MAVI | ₺69,05 | ₺147,00 | -31% | 113% | 27-Ağu-24 |
| Ford Otosan | FROTO | ₺886,50 | ₺1.412,00 | 0% | 59% | 28-Ağu-24 |
| İşbank (C) | ISCTR | ₺15,86 | ₺19,80 | 23% | 25% | 24-Ara-24 |
| Yapı Kredi | YKBNK | ₺31,22 | ₺42,80 | 11% | 37% | 24-Ara-24 |
| Tav Havalimanları | TAVHL | ₺250,50 | ₺396,00 | -11% | 58% | 24-Ara-24 |
| Turkcell | TCELL | ₺101,50 | ₺156,30 | 12% | 54% | 24-Ara-24 |
| Aselsan | ASELS | ₺101,70 | ₺120,00 | 18% | 18% | 27-Şub-25 |

| | |
|--|------------|
| Kuruluşundan Bugüne MP Getirisi (%) | 155% |
| Kuruluşundan Bugüne BIST 100 Endeks Getirisi (%) | 84% |
| Kuruluşundan Bugüne MP / BIST 100 Göreceli Getiri (%) | 39% |
| Son 1 yıl MP Getirisi (%) | 5% |
| Son 1 yıl BIST 100 Endeks Getirisi (%) | 12% |
| Son 1 yıl MP / BIST 100 Göreceli Getiri (%) | -6% |
| 2025 Yılı MP Getirisi (%) | -4% |
| 2025 Yılı BIST 100 Endeks Getirisi (%) | 1% |
| 2025 Yılı MP / BIST 100 Göreceli Getiri (%) | -5% |

*MP: Tacirler Model Portföy

Model Portföy Ağırlık

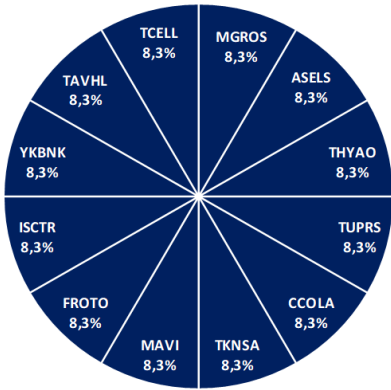

Model Portföy / BIST 100 Performans

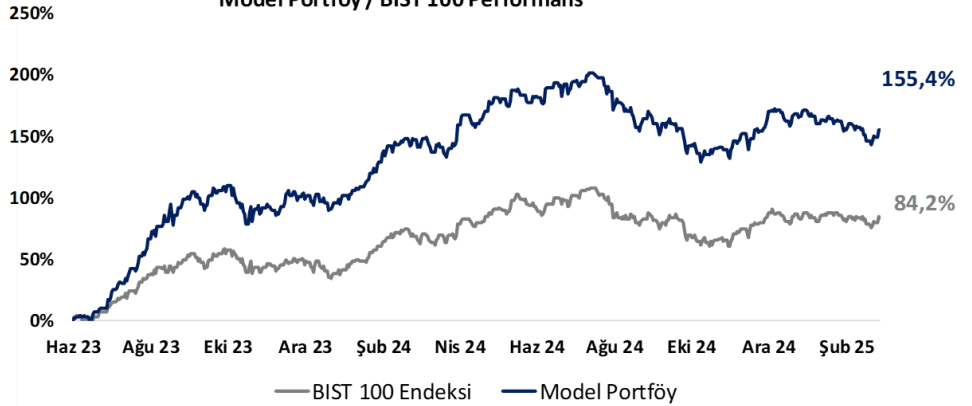

BIST 100 Teknik Analiz

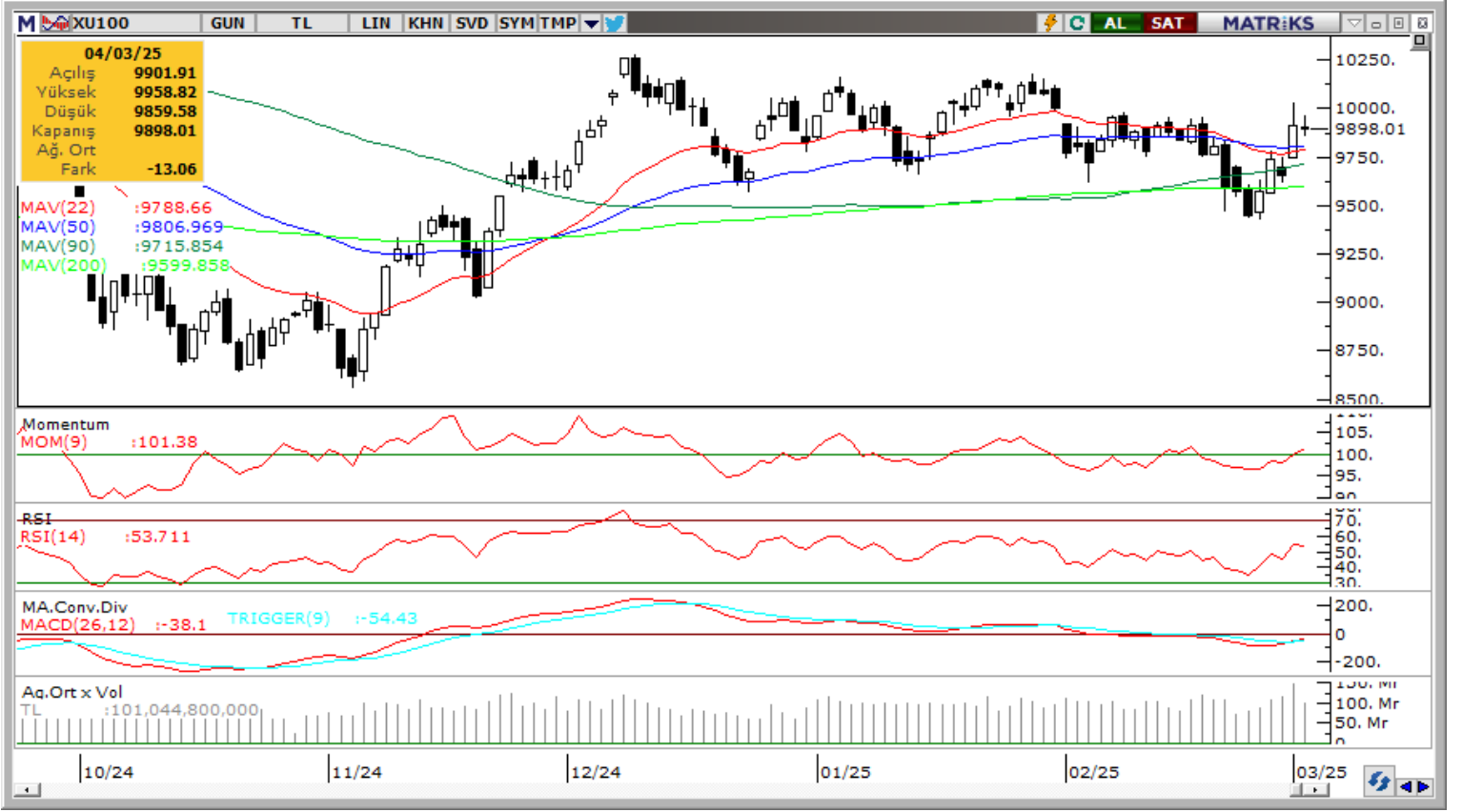

| Vade | Üssel H.O. | H.O. Kesişim | Trend Yönü | Trendin Gücü | En son | 5 gün önce | 20 gün önce |
|------|------------|--------------|------------|----------------------|--------|------------|-------------|
| Kısa | 5 günlük | 5-22 | Yukarı | Kuvvetlenen yükseliş | 9,791 | 9,647 | 9,842 |
| Orta | 22 günlük | 22-50 | Aşağı | Baskı azalabilir | 9,789 | 9,776 | 9,905 |
| Uzun | 50 günlük | 50-200 | Aşağı | Baskı azalabilir | 9,807 | 9,805 | 9,852 |

| BIST-100 | Destek 3 | Destek 2 | Destek 1 | Kapanış | Pivot | Direnç 1 | Direnç 2 | Direnç 3 |
|----------|----------|----------|----------|---------|-------|----------|----------|----------|
| | 9,600 | 9,760 | 9,800 | 9,898 | 9,905 | 10,000 | 10,030 | 10,180 |

İndikatör Yorum

Momentum (trendin ivmesini gösterir): 100 eşik değeri üzerinde. Pozitif.

MACD (orta vadeli trend göstergesi): MACD (26,12) alım sinyali üretmeye başladı. Pozitif.

RSI (trendin gücünü gösterir): RSI güç kazanımına işaret ediyor. Pozitif.

Hareketli Ortalamalar: BIST 100 endeksi tüm önemli ortalamalar üzerinde. Pozitif.

VIOP 30 Teknik Analiz



Nisan ayı VIOP 30 endeks kontratı, geçtiğimiz işlem gününde 11.660 puan seviyesinden günlük kapanış gerçekleştirdi. Bugün yukarı yönlü hareketlerde ilk olarak 11.800 ve ardından 11.900 puan seviyelerini takip edeceğiz. Aşağı yönlü olası hareketlerde 11.550 puan seviyesi ilk destek noktamızı oluştururken, ana desteğimiz 11.450 puan seviyesi.

| VIOP30 | Destek 3 | Destek 2 | Destek 1 | Kapanış | Direnç 1 | Direnç 2 | Direnç 3 |
|--------|----------|----------|----------|---------|----------|----------|----------|
| | 11,300 | 11,450 | 11,550 | 11,660 | 11,800 | 11,900 | 12,000 |

Günlük İşlemler

| Alan | Net Adet | % | Maliyet | Toplam | Satan | Net Adet | % | Maliyet | Toplam | Kurum | T.Adet | % | Maliyet | Net |
|----------------|----------|----|-----------|--------|---------------|----------|----|-----------|--------|-----------|--------|----|-----------|--------|
| YAPI KREDİ YAT | 13,198 | 46 | 11624.092 | 79,238 | BANK-OF-AMERI | 10,311 | 36 | 11598.783 | 43,243 | IS YATIRI | 89,845 | 22 | 11613.024 | -8,459 |
| TEB YATIRIM | 3,067 | 11 | 11586.658 | 24,597 | IS YATIRIM | 8,459 | 29 | 11577.494 | 89,845 | YAPI KRE | 79,238 | 19 | 11608.441 | 13,19 |
| GEDİK YATIRIM | 2,504 | 9 | 11568.558 | 14,256 | QNB YATIRIM M | 2,115 | 7 | 11612.161 | 9,853 | BANK-OF- | 43,243 | 10 | 11611.621 | -10,31 |
| HALK YATIRIM | 1,845 | 6 | 11593.071 | 7,255 | MEKSA YATIRIM | 1,816 | 6 | 11582.347 | 5,156 | TEB YATI | 24,597 | 6 | 11608.275 | 3,067 |
| DENİZ YATIRIM | 1,756 | 6 | 11566.188 | 12,560 | TACİRLER YAT. | 1,699 | 6 | 11618.829 | 4,919 | INFO YAT | 20,094 | 5 | 11609.771 | -938 |
| DiGER | 6,566 | 23 | | 0 | DiGER | 4,536 | 16 | | 0 | DiGER | 159,29 | 38 | | 0 |

Kümülatif İşlemler

| Alan | Net Adet | % | Maliyet | Toplam | Satan | Net Adet | % | Maliyet | Toplam | Kurum | T.Adet | % | Maliyet | Net |
|----------------|----------|----|-----------|---------|---------------|----------|----|-----------|---------|-----------|---------|----|-----------|----------|
| TEB YATIRIM | 122,519 | 41 | 11167.546 | 528,871 | IS YATIRIM | 230,465 | 78 | 11125.526 | 783,203 | IS YATIRI | 783,203 | 19 | 11244.968 | -230,465 |
| YAPI KREDİ YAT | 51,909 | 18 | 11169.099 | 438,035 | GARANTI BBVA | 16,823 | 6 | 11018.932 | 291,047 | TEB YATI | 528,871 | 13 | 11255.669 | 122,519 |
| HALK YATIRIM | 21,370 | 7 | 11151.548 | 67,480 | BANK-OF-AMERI | 15,866 | 5 | 10515.113 | 491,298 | BANK-OF- | 491,298 | 12 | 11269.631 | -15,866 |
| ZİRAAT YAT. | 20,960 | 7 | 11163.913 | 38,506 | AK YATIRIM | 9,468 | 3 | 11096.298 | 187,664 | YAPI KRE | 438,035 | 10 | 11388.320 | 51,909 |
| DENİZ YATIRIM | 19,679 | 7 | 11252.661 | 111,339 | MEKSA YATIRIM | 7,680 | 3 | 11110.409 | 27,208 | GARANTI | 291,047 | 7 | 11210.255 | -16,823 |
| DiGER | 59,685 | 20 | | 0 | DiGER | 15,820 | 5 | | 0 | DiGER | 1,688,4 | 40 | | 0 |

Kaynak: Matriks / Tacirler Yatırım

Pay Alım Satım ve Son İki Haftalık Yeni İş İlişkileri

| Alıcı | Satıcı | Şirket | Türü | # lot | İşlem Fiyatı (TL) | İşlem sonrası sermaye içindeki payı |
|------------------------------------|--------|--------|-----------|---------|-------------------|-------------------------------------|
| GEDİK | | GEDİK | Geri Alım | 200.000 | 6,90 | 0.34% |
| LKMNH | | LKMNH | Geri Alım | 50.000 | 19,37 | 0.56% |
| MERKO | | MERKO | Geri Alım | 85.000 | 13,89 | 1.97% |
| YYLGD | | YYLGD | Geri Alım | 295.000 | 8,44 | 0.81% |
| OĞUZ TEKSTİL SAN. VE TİC. A.Ş. | | BOSSA | Piyasa | 639.651 | 6,25 | 1.22% |
| MEMİŞOĞLU TARIM ÜRÜNLERİ LTD. ŞTİ. | | TATGD | Piyasa | 343.493 | 11,50 | 51.15% |

YENİ İŞ İLİŞKİLERİ (Son İki Hafta)

| Tarih | Şirket | İş Tanımı | Toplam Sözleşme Tutarı (mn TL) | 2023 Ciro (mn TL) | 2023 Ciro (%) | Son 12 Ay Ciro (mn TL) | Son 12 ay Ciro (%) | Açıklama Tarihinden Bugüne Getiri (%) |
|------------|--------|-------------------------|--------------------------------|-------------------|---------------|------------------------|--------------------|---------------------------------------|
| 04/03/2025 | KLYPV | Sözleşme imzalanması | 610.3 | 10,560.9 | 5.78% | 9,802.1 | 6.23% | 0.00% |
| | KLYPV | Sözleşme imzalanması | 103.6 | 10,560.9 | 0.98% | 9,802.1 | 1.06% | 0.00% |
| | BVSAN | Sözleşme imzalanması | 12.4 | 2,121.4 | 0.58% | 3,088.8 | 0.40% | 0.00% |
| | EUPWR | Sözleşme imzalanması | 3.7 | 6,460.3 | 0.06% | 9,255.5 | 0.04% | 0.30% |
| | SMRTG | Sözleşme imzalanması | 1,953.2 | 8,093.3 | 24.13% | 11,036.2 | 17.70% | -2.11% |
| 28/02/2025 | KONTR | Sözleşme imzalanması | 1,275.3 | 3,965.8 | 32.16% | 7,416.3 | 17.20% | -0.80% |
| | CVKMD | Maden Cevheri Satışı | 66.2 | 1,778.8 | 3.72% | 3,011.8 | 2.20% | 0.63% |
| | IMASM | Sözleşme imzalanması | 74.1 | 1,839.2 | 4.03% | 2,163.8 | 3.42% | -2.07% |
| 27/02/2025 | ASELS | Sözleşme imzalanması | 11,448.5 | 106,252.3 | 10.77% | 120,205.6 | 9.52% | 13.00% |
| 26/02/2025 | BVSAN | Sözleşme imzalanması | 71.2 | 2,121.4 | 3.35% | 3,088.8 | 2.30% | 6.39% |
| | MEKAG | Sipariş alımı | 40.4 | 1,516.1 | 2.66% | 2,158.3 | 1.87% | -2.09% |
| 24/02/2025 | ASELS | Sözleşme imzalanması | 3,746.0 | 106,252.3 | 3.53% | 120,205.6 | 3.12% | 21.43% |
| | SDTTR | Sözleşme imzalanması | 126.4 | 1,140.3 | 11.09% | 2,051.5 | 6.16% | -1.99% |
| 21/02/2025 | YEOTK | Sözleşme imzalanması | 233.4 | 6,382.3 | 3.66% | 9,484.2 | 2.46% | -1.21% |
| 20/02/2025 | SNICA | Boru satışı | 50.7 | 3,198.2 | 1.58% | 2,513.8 | 2.01% | -10.25% |
| | KONTR | Sözleşme imzalanması | 716.0 | 3,965.8 | 18.06% | 7,416.3 | 9.66% | -10.90% |
| 18/02/2025 | CGCAM | Solar cam sipariş alımı | 296.0 | 2,317.2 | 12.78% | 2,195.4 | 13.48% | -7.01% |
| | YEOTK | Sözleşme imzalanması | 152.7 | 6,382.3 | 2.39% | 9,484.2 | 1.61% | -4.99% |
| | OZYSR | Sipariş alımı | 52.3 | 4,843.7 | 1.08% | 6,191.1 | 0.85% | -1.74% |
| | FONET | Sözleşme imzalanması | 39.0 | 249.8 | 15.61% | 421.1 | 9.26% | -10.64% |
| | ERCB | Sipariş alımı | 2,781.7 | 8,262.7 | 33.67% | 10,008.9 | 27.79% | -1.92% |

FX Teknik Analiz

USD/TRY

TCMB'nin piyasaya döviz satışının ve YP krediler için büyüme sınırının düşürülmesinin, USDTRY'deki yükselişin son dönemde görece sınırlanmasında etkili olduğunu görüyoruz. Bu çerçevede kurda 36,60 üzerinde oluşan geri çekilmelerin yakın vadede korunabileceği görüşüdeyiz. Teknik göstergeler kısa vade için 36,30 – 36,70 bandını ön plana çıkarmaya devam ediyor. Kurda, 36,48, 36,51 ve tarihi zirve bölgesi olan 36,60 direnç konumunda yer alırken, aşağıda 36,44, 36,40 ve 36,35 destekleri bulunuyor.



EUR/USD

Dolar endeksindeki sert düşüş ile birlikte, beklentimizin aksine 100 günlük ortalamasını ve düşüş kanalını yukarı yönlü kırarak 1,06 üzerine tırmanan paritede teknik göstergeler yükseliş eğiliminin devamına işaret ediyor. Yükseliş sürmesi halinde 1,0626, 1,0675 ve 1,07 dirençleri izlenecek. Bu dirençlerin üzerinde ise 1,0725'ten geçen 200 günlük ortalama yer alıyor. Aşağıda ise 1,06, 1,0570 ve 1,530 seviyeleri direnç konumunda. Teknik göstergeler yakın vadede 1,04 – 1,0725 bandında bir hareket olasılığına işaret ediyor.



XAU/USD

Beklentimiz paralelinde yükselişini 2.900\$ üzerine taşıyan ons altında, teknik göstergeler 2.930\$ – 2.940\$ bölgesinden yönün yeniden aşağı dönebileceğini gösteriyor. Geçen haftadan bu yana süren aşağı yönlü düzeltmenin, kanal sınırının geçtiği 2.700\$'e kadar payı olduğu görülüyor. Önemli destek konumunda olan 2.700\$ altına inilmedikçe genel yükseliş eğiliminde bozulma beklemiyoruz. Küresel belirsizlik ortamı devam ettikçe güvenli liman arayışının süreceği görüşüdeyiz. Altında 2.923\$, 2.940\$ ve 29.55\$ direnç, 2.900\$, 2.875\$ ve 2.850\$ ise destek konumunda.



XAG/USD

Gümüşte gelecek döneme ilişkin pozitif beklentimizi sürdürmekle birlikte, geçtiğimiz haftadan bu yana etkili olan kar realizasyonlarının bir süre daha korunabileceği görüşüdeyiz. Mevcut düşüş eğiliminin, kanal sınırının geçtiği 30\$ seviyesine kadar payı olduğu görülüyor. 30\$ desteği altına inilmedikçe, düşüşlerin trende dönüşmesini beklemiyoruz. Gümüşteki uzun vadeli yükseliş kanalı, gelecek dönemde 30\$ – 34\$ bandında bir hareket olasılığına işaret ediyor. Gümüşte 32\$, 32,35\$ ve 32,55\$ seviyeleri direnç, 31,25\$, 31\$ ve 30,85\$ destek konumunda.

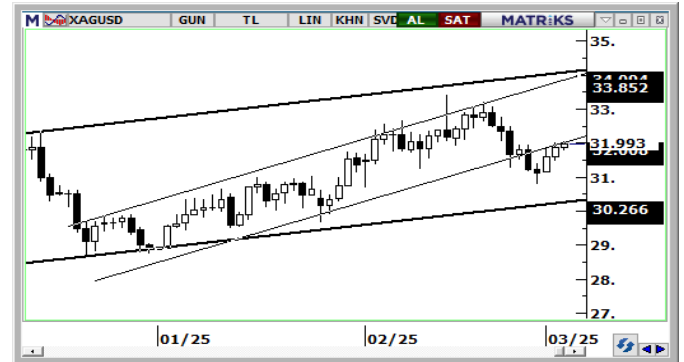

04/03/2025 TARİHLİ AÇIĞA SATIŞ İŞLEMLERİ

| Hisse Kodu | Kapanış Fiyatı | Günlük Fark | İşlem Hacmi Bazında (mlnTL) | | | İşlem Adedi Bazında (mln adet) | | |
|------------|----------------|-------------|-----------------------------|--------------------|----------------------|--------------------------------|--------------------|----------------------|
| | | | Açığa Satış Hacmi | Toplam İşlem Hacmi | Açığa Satış Payı (%) | Açığa Satış Adedi | Toplam İşlem Adedi | Açığa Satış Payı (%) |
| AEFES | 175,30 | 1,86% | 108,5 | 1.760,3 | 6,2% | 0,6 | 10,0 | 6,2% |
| AKBNK | 72,15 | -1,16% | 560,2 | 6.524,4 | 8,6% | 7,7 | 89,3 | 8,6% |
| ALARK | 75,95 | -2,06% | 25,4 | 441,4 | 5,8% | 0,3 | 5,8 | 5,7% |
| ARCLK | 126,00 | -1,25% | 13,8 | 246,0 | 5,6% | 0,1 | 1,9 | 5,6% |
| ASELS | 101,70 | 3,72% | 624,6 | 8.842,0 | 7,1% | 6,3 | 88,3 | 7,1% |
| ASTOR | 105,50 | -5,64% | 133,3 | 2.225,2 | 6,0% | 1,3 | 21,1 | 6,0% |
| BIMAS | 524,50 | -0,19% | 272,1 | 2.722,2 | 10,0% | 0,5 | 5,2 | 10,0% |
| BRSAN | 346,75 | -2,87% | 12,6 | 128,6 | 9,8% | 0,0 | 0,4 | 9,8% |
| COOLA | 53,80 | -0,37% | 35,4 | 281,7 | 12,6% | 0,7 | 5,2 | 12,6% |
| CIMSA | 43,96 | -2,18% | 26,0 | 387,0 | 6,7% | 0,6 | 8,8 | 6,7% |
| DOAS | 195,20 | 2,57% | 156,6 | 1.515,1 | 10,3% | 0,8 | 7,8 | 10,4% |
| DOHOL | 13,39 | -0,45% | 5,6 | 204,8 | 2,7% | 0,4 | 15,3 | 2,7% |
| EKGYO | 15,38 | 1,72% | 178,0 | 3.415,9 | 5,2% | 11,7 | 224,6 | 5,2% |
| ENJSA | 62,50 | 3,99% | 28,1 | 381,0 | 7,4% | 0,5 | 6,1 | 7,4% |
| ENKAI | 48,34 | 0,04% | 137,8 | 929,1 | 14,8% | 2,8 | 19,2 | 14,8% |
| EREGL | 22,04 | -2,04% | 123,1 | 3.401,1 | 3,6% | 5,5 | 152,7 | 3,6% |
| FROTO | 886,50 | -0,51% | 126,9 | 889,1 | 14,3% | 0,1 | 1,0 | 14,3% |
| GARAN | 137,70 | 0,15% | 305,7 | 3.511,4 | 8,7% | 2,2 | 25,4 | 8,7% |
| GUBRF | 288,50 | 2,12% | 31,6 | 1.067,7 | 3,0% | 0,1 | 3,7 | 3,0% |
| HALKB | 19,97 | -1,14% | 58,8 | 1.112,6 | 5,3% | 2,9 | 55,5 | 5,3% |
| HEKTS | 3,36 | -0,88% | 104,5 | 349,6 | 29,9% | 31,1 | 104,2 | 29,9% |
| ISCTR | 15,86 | -0,06% | 422,1 | 6.217,2 | 6,8% | 26,5 | 391,1 | 6,8% |
| KCHOL | 151,70 | -0,85% | 368,4 | 3.577,4 | 10,3% | 2,4 | 23,4 | 10,3% |
| KONTR | 29,76 | -1,59% | 22,2 | 313,1 | 7,1% | 0,7 | 10,5 | 7,1% |
| KOZAL | 23,40 | 1,04% | 59,9 | 1.359,5 | 4,4% | 2,6 | 58,1 | 4,4% |
| KRDMD | 28,14 | -0,85% | 70,5 | 882,7 | 8,0% | 2,5 | 31,3 | 8,0% |
| MAVI | 69,05 | 0,51% | 26,1 | 380,5 | 6,9% | 0,4 | 5,5 | 6,9% |
| MGROS | 575,50 | 0,52% | 95,4 | 735,7 | 13,0% | 0,2 | 1,3 | 13,0% |
| MIATK | 32,80 | -4,43% | 86,6 | 592,3 | 14,6% | 2,6 | 17,7 | 14,6% |
| ODAS | 5,17 | -1,15% | 9,1 | 136,1 | 6,7% | 1,7 | 26,2 | 6,7% |
| OYAKC | 25,30 | -5,60% | 187,3 | 1.261,1 | 14,9% | 7,4 | 49,9 | 14,9% |
| PETKM | 16,40 | -1,03% | 68,9 | 606,1 | 11,4% | 4,2 | 36,8 | 11,4% |
| PGSUS | 251,75 | 1,84% | 120,2 | 1.956,3 | 6,1% | 0,5 | 7,8 | 6,2% |
| REEDR | 11,33 | -4,55% | 25,5 | 284,6 | 9,0% | 2,2 | 24,6 | 9,0% |
| SAHOL | 102,10 | 1,69% | 346,2 | 3.016,9 | 11,5% | 3,5 | 29,9 | 11,5% |
| SASA | 3,47 | -2,80% | 185,2 | 1.220,7 | 15,2% | 53,1 | 349,8 | 15,2% |
| SISE | 35,30 | -0,62% | 129,9 | 1.244,3 | 10,4% | 3,7 | 35,1 | 10,4% |
| SOKM | 38,22 | -1,65% | 12,6 | 239,1 | 5,3% | 0,3 | 6,2 | 5,2% |
| TAVHL | 250,50 | -0,30% | 46,3 | 332,8 | 13,9% | 0,2 | 1,3 | 13,9% |
| TOCELL | 101,50 | 1,00% | 88,6 | 2.751,2 | 3,2% | 0,9 | 27,1 | 3,2% |
| THYAO | 317,25 | 0,87% | 402,9 | 11.118,8 | 3,6% | 1,3 | 35,0 | 3,6% |
| TKFEN | 70,00 | -2,30% | 12,1 | 230,1 | 5,3% | 0,2 | 3,3 | 5,3% |
| TOASO | 196,90 | -0,81% | 40,5 | 1.041,2 | 3,9% | 0,2 | 5,3 | 3,9% |
| TTKOM | 48,90 | 0,45% | 56,9 | 998,5 | 5,7% | 1,2 | 20,3 | 5,7% |
| TUPRS | 126,00 | -2,25% | 531,1 | 2.546,1 | 20,9% | 4,2 | 20,0 | 20,8% |
| ULKER | 114,50 | 0,70% | 79,0 | 1.089,6 | 7,3% | 0,7 | 9,5 | 7,3% |
| VAKBN | 26,90 | -0,74% | 15,1 | 580,7 | 2,6% | 0,6 | 21,5 | 2,6% |
| VESTL | 55,95 | 1,18% | 15,8 | 235,6 | 6,7% | 0,3 | 4,2 | 6,7% |
| YKBNK | 31,22 | 0,19% | 441,0 | 6.512,1 | 6,8% | 14,0 | 207,6 | 6,8% |
| ZOREN | 3,67 | -1,87% | 28,6 | 139,1 | 20,6% | 7,7 | 37,6 | 20,6% |
| TOPLAM | | | 7.062,5 | 91.935,4 | 7,7% | 222,1 | 2.349,6 | 9,5% |

Kaynak: Borsa İstanbul, Tacirler Yatırım Araştırma

BİST-100 endeksine dahil hisse senetleri için tahmini işlem aralıkları

| | Son Fiyat | Destek 3 | Destek 2 | Destek 1 | Pivot | Direnç 1 | Direnç 2 | Direnç 3 |
|-------|-----------|----------|----------|----------|----------|----------|----------|----------|
| AEFES | 175.30 | 166.90 | 169.30 | 172.30 | 174.70 | 177.70 | 180.10 | 183.10 |
| AGHOL | 312.75 | 302.42 | 307.58 | 310.17 | 315.33 | 317.92 | 323.08 | 325.67 |
| AGROT | 9.01 | 8.42 | 8.70 | 8.85 | 9.13 | 9.28 | 9.56 | 9.71 |
| AKBNK | 72.15 | 68.27 | 69.98 | 71.07 | 72.78 | 73.87 | 75.58 | 76.67 |
| AKFYE | 17.01 | 16.45 | 16.72 | 16.86 | 17.13 | 17.27 | 17.54 | 17.68 |
| AKSA | 12.59 | 12.06 | 12.32 | 12.45 | 12.71 | 12.84 | 13.10 | 13.23 |
| AKSEN | 34.24 | 32.19 | 33.05 | 33.65 | 34.51 | 35.11 | 35.97 | 36.57 |
| ALARK | 75.95 | 73.58 | 74.62 | 75.28 | 76.32 | 76.98 | 78.02 | 78.68 |
| ALFAS | 59.80 | 51.02 | 52.83 | 56.32 | 58.13 | 61.62 | 63.43 | 66.92 |
| ALTNY | 73.85 | 66.68 | 69.12 | 71.48 | 73.92 | 76.28 | 78.72 | 81.08 |
| ANHYT | 101.90 | 97.80 | 98.90 | 100.40 | 101.50 | 103.00 | 104.10 | 105.60 |
| ANSGR | 105.80 | 99.87 | 101.73 | 103.77 | 105.63 | 107.67 | 109.53 | 111.57 |
| ARCLK | 126.00 | 122.93 | 124.07 | 125.03 | 126.17 | 127.13 | 128.27 | 129.23 |
| ARDYZ | 30.90 | 28.26 | 29.58 | 30.24 | 31.56 | 32.22 | 33.54 | 34.20 |
| ASELS | 101.70 | 93.52 | 95.23 | 98.47 | 100.18 | 103.42 | 105.13 | 108.37 |
| ASTOR | 105.50 | 100.60 | 102.50 | 104.00 | 105.90 | 107.40 | 109.30 | 110.80 |
| BERA | 16.82 | 15.76 | 16.17 | 16.50 | 16.91 | 17.24 | 17.65 | 17.98 |
| BIMAS | 524.50 | 508.50 | 514.50 | 519.50 | 525.50 | 530.50 | 536.50 | 541.50 |
| BRSAN | 346.75 | 332.17 | 338.58 | 342.67 | 349.08 | 353.17 | 359.58 | 363.67 |
| BRYAT | 1728.00 | 1,664.00 | 1,692.00 | 1,710.00 | 1,738.00 | 1,756.00 | 1,784.00 | 1,802.00 |
| BSOKE | 12.33 | 11.80 | 12.06 | 12.20 | 12.46 | 12.60 | 12.86 | 13.00 |
| BTCIM | 3.94 | 3.72 | 3.81 | 3.88 | 3.97 | 4.04 | 4.13 | 4.20 |
| CANTE | 1.36 | 1.29 | 1.33 | 1.34 | 1.38 | 1.39 | 1.43 | 1.44 |
| CCOLA | 53.80 | 51.58 | 52.27 | 53.03 | 53.72 | 54.48 | 55.17 | 55.93 |
| CIMSA | 43.96 | 41.97 | 42.77 | 43.37 | 44.17 | 44.77 | 45.57 | 46.17 |
| CLEBI | 2065.00 | 1,943.33 | 1,991.67 | 2,028.33 | 2,076.67 | 2,113.33 | 2,161.67 | 2,198.33 |
| CVKMD | 9.59 | 9.04 | 9.24 | 9.41 | 9.61 | 9.78 | 9.98 | 10.15 |
| CWENE | 16.49 | 15.56 | 15.98 | 16.23 | 16.65 | 16.90 | 17.32 | 17.57 |
| DOAS | 195.20 | 174.97 | 182.13 | 188.67 | 195.83 | 202.37 | 209.53 | 216.07 |
| DOHOL | 13.39 | 12.90 | 13.06 | 13.23 | 13.39 | 13.56 | 13.72 | 13.89 |
| ECILC | 42.94 | 42.23 | 42.53 | 42.73 | 43.03 | 43.23 | 43.53 | 43.73 |
| EGEEN | 8602.50 | 8,147.50 | 8,317.50 | 8,460.00 | 8,630.00 | 8,772.50 | 8,942.50 | 9,085.00 |
| EKGYO | 15.38 | 14.51 | 14.71 | 15.05 | 15.25 | 15.59 | 15.79 | 16.13 |
| ENERY | 215.90 | 208.17 | 210.83 | 213.37 | 216.03 | 218.57 | 221.23 | 223.77 |
| ENJSA | 62.50 | 56.90 | 58.30 | 60.40 | 61.80 | 63.90 | 65.30 | 67.40 |
| ENKAI | 48.34 | 47.18 | 47.58 | 47.96 | 48.36 | 48.74 | 49.14 | 49.52 |
| EREGL | 22.04 | 21.01 | 21.47 | 21.75 | 22.21 | 22.49 | 22.95 | 23.23 |
| EUPWR | 32.98 | 31.68 | 32.02 | 32.50 | 32.84 | 33.32 | 33.66 | 34.14 |
| FENER | 54.45 | 48.72 | 50.68 | 52.57 | 54.53 | 56.42 | 58.38 | 60.27 |
| FROTO | 886.50 | 868.50 | 877.50 | 882.00 | 891.00 | 895.50 | 904.50 | 909.00 |
| GARAN | 137.70 | 133.20 | 134.90 | 136.30 | 138.00 | 139.40 | 141.10 | 142.50 |
| GESAN | 47.92 | 45.87 | 46.31 | 47.11 | 47.55 | 48.35 | 48.79 | 49.59 |
| GOLTS | 381.50 | 367.58 | 372.67 | 377.08 | 382.17 | 386.58 | 391.67 | 396.08 |
| GUBRF | 288.50 | 271.92 | 276.83 | 282.67 | 287.58 | 293.42 | 298.33 | 304.17 |
| HALKB | 19.97 | 19.13 | 19.44 | 19.71 | 20.02 | 20.29 | 20.60 | 20.87 |
| HEKTS | 3.36 | 3.27 | 3.30 | 3.33 | 3.36 | 3.39 | 3.42 | 3.45 |
| IEYHO | 10.43 | 9.41 | 9.69 | 10.06 | 10.34 | 10.71 | 10.99 | 11.36 |
| ISCTR | 15.86 | 15.36 | 15.54 | 15.70 | 15.88 | 16.04 | 16.22 | 16.38 |
| ISMEN | 44.88 | 42.20 | 43.20 | 44.04 | 45.04 | 45.88 | 46.88 | 47.72 |
| KARSN | 10.56 | 9.94 | 10.19 | 10.38 | 10.63 | 10.82 | 11.07 | 11.26 |

BİST-100 endeksine dahil hisse senetleri için tahmini işlem aralıkları

| | Son Fiyat | Destek 3 | Destek 2 | Destek 1 | Pivot | Direnç 1 | Direnç 2 | Direnç 3 |
|--------------|----------------|-----------------|-----------------|-----------------|-----------------|-----------------|-----------------|-----------------|
| KCAER | 9.92 | 9.61 | 9.77 | 9.84 | 10.00 | 10.07 | 10.23 | 10.30 |
| KCHOL | 151.70 | 146.90 | 148.70 | 150.20 | 152.00 | 153.50 | 155.30 | 156.80 |
| KLSE | 30.36 | 29.59 | 29.97 | 30.17 | 30.55 | 30.75 | 31.13 | 31.33 |
| KONTR | 29.76 | 28.41 | 28.85 | 29.31 | 29.75 | 30.21 | 30.65 | 31.11 |
| KONYA | 5320.00 | 5,160.00 | 5,240.00 | 5,280.00 | 5,360.00 | 5,400.00 | 5,480.00 | 5,520.00 |
| KOZAA | 70.30 | 67.82 | 68.43 | 69.37 | 69.98 | 70.92 | 71.53 | 72.47 |
| KOZAL | 23.40 | 22.56 | 22.84 | 23.12 | 23.40 | 23.68 | 23.96 | 24.24 |
| KRDMD | 28.14 | 26.97 | 27.39 | 27.77 | 28.19 | 28.57 | 28.99 | 29.37 |
| LIDER | 154.00 | 147.50 | 150.20 | 152.10 | 154.80 | 156.70 | 159.40 | 161.30 |
| MAGEN | 24.90 | 23.65 | 24.07 | 24.49 | 24.91 | 25.33 | 25.75 | 26.17 |
| MAVI | 69.05 | 66.30 | 66.95 | 68.00 | 68.65 | 69.70 | 70.35 | 71.40 |
| MGROS | 575.50 | 565.67 | 568.83 | 572.17 | 575.33 | 578.67 | 581.83 | 585.17 |
| MIATK | 32.80 | 29.26 | 30.88 | 31.84 | 33.46 | 34.42 | 36.04 | 37.00 |
| MPARK | 356.00 | 343.00 | 349.00 | 352.50 | 358.50 | 362.00 | 368.00 | 371.50 |
| NTHOL | 41.94 | 38.79 | 40.13 | 41.03 | 42.37 | 43.27 | 44.61 | 45.51 |
| ODAS | 5.17 | 5.02 | 5.09 | 5.13 | 5.20 | 5.24 | 5.31 | 5.35 |
| OTKAR | 410.00 | 387.42 | 395.33 | 402.67 | 410.58 | 417.92 | 425.83 | 433.17 |
| OYAKC | 25.30 | 22.87 | 23.69 | 24.49 | 25.31 | 26.11 | 26.93 | 27.73 |
| PASEU | 36.08 | 34.67 | 35.21 | 35.65 | 36.19 | 36.63 | 37.17 | 37.61 |
| PETKM | 16.40 | 16.01 | 16.17 | 16.29 | 16.45 | 16.57 | 16.73 | 16.85 |
| PGSUS | 251.75 | 241.50 | 243.95 | 247.85 | 250.30 | 254.20 | 256.65 | 260.55 |
| REEDR | 11.33 | 10.53 | 10.92 | 11.13 | 11.52 | 11.73 | 12.12 | 12.33 |
| SAHOL | 102.10 | 92.50 | 94.90 | 98.50 | 100.90 | 104.50 | 106.90 | 110.50 |
| SASA | 3.47 | 3.33 | 3.39 | 3.43 | 3.49 | 3.53 | 3.59 | 3.63 |
| SDTTR | 182.40 | 167.20 | 173.60 | 178.00 | 184.40 | 188.80 | 195.20 | 199.60 |
| SELEC | 67.30 | 64.35 | 65.30 | 66.30 | 67.25 | 68.25 | 69.20 | 70.20 |
| SISE | 35.30 | 34.71 | 35.01 | 35.15 | 35.45 | 35.59 | 35.89 | 36.03 |
| SKBNK | 3.93 | 3.79 | 3.86 | 3.89 | 3.96 | 3.99 | 4.06 | 4.09 |
| SMRTG | 36.10 | 34.95 | 35.53 | 35.81 | 36.39 | 36.67 | 37.25 | 37.53 |
| SOKM | 38.22 | 37.05 | 37.61 | 37.91 | 38.47 | 38.77 | 39.33 | 39.63 |
| TABGD | 168.70 | 150.30 | 155.90 | 162.30 | 167.90 | 174.30 | 179.90 | 186.30 |
| TAVHL | 250.50 | 241.83 | 245.27 | 247.88 | 251.32 | 253.93 | 257.37 | 259.98 |
| TCELL | 101.50 | 98.77 | 99.63 | 100.57 | 101.43 | 102.37 | 103.23 | 104.17 |
| THYAO | 317.25 | 307.25 | 310.25 | 313.75 | 316.75 | 320.25 | 323.25 | 326.75 |
| TKFEN | 70.00 | 66.95 | 68.40 | 69.20 | 70.65 | 71.45 | 72.90 | 73.70 |
| TMSN | 97.95 | 93.77 | 95.78 | 96.87 | 98.88 | 99.97 | 101.98 | 103.07 |
| TOASO | 196.90 | 191.33 | 192.97 | 194.93 | 196.57 | 198.53 | 200.17 | 202.13 |
| TSKB | 12.86 | 12.54 | 12.66 | 12.76 | 12.88 | 12.98 | 13.10 | 13.20 |
| TSPOR | 0.95 | 0.88 | 0.91 | 0.93 | 0.96 | 0.98 | 1.01 | 1.03 |
| TTKOM | 48.90 | 47.03 | 47.85 | 48.37 | 49.19 | 49.71 | 50.53 | 51.05 |
| TTRAK | 692.00 | 663.67 | 673.33 | 682.67 | 692.33 | 701.67 | 711.33 | 720.67 |
| TUKAS | 1.84 | 1.75 | 1.79 | 1.82 | 1.86 | 1.89 | 1.93 | 1.96 |
| TUPRS | 126.00 | 120.97 | 123.33 | 124.67 | 127.03 | 128.37 | 130.73 | 132.07 |
| TURSG | 16.53 | 15.80 | 15.98 | 16.26 | 16.44 | 16.72 | 16.90 | 17.18 |
| ULKER | 114.50 | 110.50 | 111.70 | 113.10 | 114.30 | 115.70 | 116.90 | 118.30 |
| VAKBN | 26.90 | 26.07 | 26.41 | 26.65 | 26.99 | 27.23 | 27.57 | 27.81 |
| VESTL | 55.95 | 53.82 | 54.38 | 55.17 | 55.73 | 56.52 | 57.08 | 57.87 |
| YEOTK | 49.74 | 48.13 | 48.61 | 49.18 | 49.66 | 50.23 | 50.71 | 51.28 |
| YKBNK | 31.22 | 30.19 | 30.59 | 30.91 | 31.31 | 31.63 | 32.03 | 32.35 |
| ZOREN | 3.67 | 3.56 | 3.61 | 3.64 | 3.69 | 3.72 | 3.77 | 3.80 |

Dip Zirve Analizi (BİST-50 endeksine dahil hisse senetleri için)

| Hisse Senedi | Son Fiyat (TL) | 52 hafta | | Yılbaşından beri | | Dipten uzaklık | | Zirveye yakınlık | | Dipten uzaklık sıralaması | | Zirveye yakınlık sıralaması | |
|-----------------|-------------------|----------|-----------|------------------|-----------|----------------|-----|------------------|-----|---------------------------|-------|-----------------------------|-------|
| | | En düşük | En Yüksek | En düşük | En Yüksek | 52 hafta | YBB | 52 hafta | YBB | 52 hafta | YBB | 52 hafta | YBB |
| AEFES | 175.30 | 134.96 | 304.75 | 155.80 | 191.60 | %30 | %13 | %74 | %9 | 28.00 | 35.00 | 15.00 | 30.00 |
| AKBNK | 72.15 | 36.42 | 74.50 | 61.60 | 74.50 | %98 | %17 | %3 | %3 | 47.00 | 44.00 | 46.00 | 43.00 |
| ALARK | 75.95 | 75.15 | 144.22 | 75.15 | 97.70 | %1 | %1 | %90 | %29 | 6.00 | 8.00 | 9.00 | 7.00 |
| ARCLK | 126.00 | 120.40 | 196.10 | 120.40 | 147.10 | %5 | %5 | %56 | %17 | 15.00 | 22.00 | 21.00 | 20.00 |
| ASELS | 101.70 | 51.47 | 101.90 | 72.20 | 101.90 | %98 | %41 | %0 | %0 | 46.00 | 50.00 | 50.00 | 50.00 |
| ASTOR | 105.50 | 65.15 | 130.60 | 103.60 | 130.60 | %62 | %2 | %24 | %24 | 39.00 | 10.00 | 29.00 | 14.00 |
| BIMAS | 524.50 | 335.65 | 620.95 | 500.50 | 581.00 | %56 | %5 | %18 | %11 | 35.00 | 23.00 | 32.00 | 28.00 |
| BRSAN | 346.75 | 345.00 | 719.00 | 345.00 | 445.50 | %1 | %1 | %107 | %28 | 4.00 | 4.00 | 5.00 | 8.00 |
| CCOLA | 53.80 | 42.94 | 83.82 | 49.68 | 62.90 | %25 | %8 | %56 | %17 | 26.00 | 28.00 | 20.00 | 18.00 |
| CIMSA | 43.96 | 28.50 | 57.40 | 43.58 | 57.40 | %54 | %1 | %31 | %31 | 33.00 | 6.00 | 26.00 | 5.00 |
| DOAS | 195.20 | 168.50 | 356.24 | 168.50 | 207.70 | %16 | %16 | %82 | %6 | 21.00 | 43.00 | 12.00 | 34.00 |
| DOHOL | 13.39 | 12.34 | 17.77 | 12.85 | 15.15 | %8 | %4 | %33 | %13 | 19.00 | 21.00 | 25.00 | 23.00 |
| EKGYO | 15.38 | 8.41 | 15.46 | 13.35 | 15.46 | %83 | %15 | %1 | %1 | 43.00 | 42.00 | 49.00 | 48.00 |
| ENJSA | 62.50 | 52.20 | 71.80 | 55.45 | 64.40 | %20 | %13 | %15 | %3 | 24.00 | 37.00 | 36.00 | 45.00 |
| ENKAI | 48.34 | 32.34 | 57.20 | 46.52 | 54.20 | %49 | %4 | %18 | %12 | 32.00 | 19.00 | 33.00 | 24.00 |
| EREGL | 22.04 | 18.88 | 30.13 | 21.48 | 24.94 | %17 | %3 | %37 | %13 | 22.00 | 15.00 | 24.00 | 22.00 |
| FROTO | 886.50 | 843.02 | 1231.50 | 878.00 | 967.00 | %5 | %1 | %39 | %9 | 16.00 | 7.00 | 23.00 | 31.00 |
| GARAN | 137.70 | 56.04 | 141.00 | 120.10 | 141.00 | %146 | %15 | %2 | %2 | 50.00 | 41.00 | 47.00 | 46.00 |
| GUBRF | 288.50 | 130.50 | 294.75 | 254.25 | 294.75 | %121 | %13 | %2 | %2 | 49.00 | 39.00 | 48.00 | 47.00 |
| HALKB | 19.97 | 12.87 | 20.88 | 16.15 | 20.88 | %55 | %24 | %5 | %5 | 34.00 | 49.00 | 42.00 | 37.00 |
| HEKTS | 3.36 | 3.32 | 6.79 | 3.32 | 4.30 | %1 | %1 | %102 | %28 | 7.00 | 9.00 | 6.00 | 10.00 |
| ISCTR | 15.86 | 9.55 | 17.77 | 13.36 | 16.44 | %66 | %19 | %12 | %4 | 40.00 | 46.00 | 37.00 | 41.00 |
| KCHOL | 151.70 | 147.10 | 270.75 | 147.10 | 188.70 | %3 | %3 | %78 | %24 | 12.00 | 18.00 | 14.00 | 13.00 |
| KONTR | 29.76 | 28.90 | 88.21 | 28.90 | 40.22 | %3 | %3 | %196 | %35 | 11.00 | 17.00 | 2.00 | 2.00 |
| KOZAL | 23.40 | 18.47 | 29.60 | 21.54 | 26.06 | %27 | %9 | %26 | %11 | 27.00 | 29.00 | 27.00 | 26.00 |
| KRDMD | 28.14 | 21.02 | 33.88 | 25.06 | 29.34 | %34 | %12 | %20 | %4 | 29.00 | 34.00 | 31.00 | 39.00 |
| MAVI | 69.05 | 65.25 | 137.00 | 65.25 | 89.95 | %6 | %6 | %98 | %30 | 17.00 | 26.00 | 7.00 | 6.00 |
| MGROS | 575.50 | 394.48 | 600.00 | 523.50 | 600.00 | %46 | %10 | %4 | %4 | 31.00 | 30.00 | 44.00 | 40.00 |
| MIATK | 32.80 | 30.92 | 82.60 | 30.92 | 44.18 | %6 | %6 | %152 | %35 | 18.00 | 27.00 | 3.00 | 3.00 |
| ODAS | 5.17 | 5.16 | 10.92 | 5.16 | 6.64 | %0 | %0 | %111 | %28 | 3.00 | 3.00 | 4.00 | 9.00 |
| OYAKC | 25.30 | 13.72 | 28.28 | 22.66 | 28.28 | %84 | %12 | %12 | %12 | 45.00 | 33.00 | 38.00 | 25.00 |
| PETKM | 16.40 | 16.00 | 26.20 | 16.00 | 19.59 | %2 | %2 | %60 | %19 | 9.00 | 14.00 | 18.00 | 17.00 |
| PGSUS | 251.75 | 158.05 | 260.00 | 208.00 | 252.75 | %59 | %21 | %3 | %0 | 38.00 | 48.00 | 45.00 | 49.00 |
| REEDR | 11.33 | 11.32 | 72.20 | 11.32 | 15.37 | %0 | %0 | %537 | %36 | 2.00 | 2.00 | 1.00 | 1.00 |
| SAHOL | 102.10 | 72.41 | 111.00 | 92.65 | 105.50 | %41 | %10 | %9 | %3 | 30.00 | 31.00 | 40.00 | 42.00 |
| SASA | 3.47 | 3.38 | 6.48 | 3.38 | 4.44 | %3 | %3 | %87 | %28 | 10.00 | 16.00 | 11.00 | 11.00 |
| SISE | 35.30 | 35.30 | 55.64 | 35.30 | 43.00 | %0 | %0 | %58 | %22 | 1.00 | 1.00 | 19.00 | 15.00 |
| SOKM | 38.22 | 36.76 | 66.42 | 36.76 | 42.24 | %4 | %4 | %74 | %11 | 14.00 | 20.00 | 16.00 | 29.00 |
| TAVHL | 250.50 | 159.50 | 294.75 | 238.00 | 290.25 | %57 | %5 | %18 | %16 | 37.00 | 25.00 | 35.00 | 21.00 |
| TCELL | 101.50 | 59.10 | 111.81 | 90.95 | 109.50 | %72 | %12 | %10 | %8 | 42.00 | 32.00 | 39.00 | 32.00 |
| THYAO | 317.25 | 257.50 | 332.00 | 278.75 | 327.00 | %23 | %14 | %5 | %3 | 25.00 | 40.00 | 41.00 | 44.00 |
| TKFEN | 70.00 | 38.14 | 84.30 | 58.65 | 74.25 | %84 | %19 | %20 | %6 | 44.00 | 47.00 | 30.00 | 35.00 |
| TOASO | 196.90 | 179.50 | 353.75 | 193.30 | 230.20 | %10 | %2 | %80 | %17 | 20.00 | 11.00 | 13.00 | 19.00 |
| TTKOM | 48.90 | 28.64 | 57.80 | 43.14 | 51.60 | %71 | %13 | %18 | %6 | 41.00 | 38.00 | 34.00 | 36.00 |
| TUPRS | 126.00 | 123.10 | 189.77 | 123.10 | 150.60 | %2 | %2 | %51 | %20 | 8.00 | 13.00 | 22.00 | 16.00 |
| ULKER | 114.50 | 97.70 | 188.70 | 108.80 | 127.00 | %17 | %5 | %65 | %11 | 23.00 | 24.00 | 17.00 | 27.00 |
| VAKBN | 26.90 | 13.18 | 28.08 | 22.84 | 28.08 | %104 | %18 | %4 | %4 | 48.00 | 45.00 | 43.00 | 38.00 |
| VESTL | 55.95 | 54.10 | 107.30 | 54.75 | 73.15 | %3 | %2 | %92 | %31 | 13.00 | 12.00 | 8.00 | 4.00 |
| YKBNK | 31.22 | 19.97 | 39.46 | 27.72 | 33.58 | %56 | %13 | %26 | %8 | 36.00 | 36.00 | 28.00 | 33.00 |
| ZOREN | 3.67 | 3.65 | 6.94 | 3.65 | 4.66 | %1 | %1 | %89 | %27 | 5.00 | 5.00 | 10.00 | 12.00 |

YBB: Yılbaşından bugüne

Künye

Tacirler Yatırım Araştırma ve İçerik Yönetimi

Serhan Yenigün

Müdür

serhan.yenigun@tacirler.com.tr

Ekin Çınar

Ekonomist

ekin.akbas@tacirler.com.tr

Oğuzhan Kaymak

Tüm hisse kapsamı ve içerik yönetimi

oguzhan.kaymak@tacirler.com.tr

Ata Uçak

Sağlık, iletişim, demir-çelik, ulaştırma, enerji

ata.ucak@tacirler.com.tr

Özgür Kenan Tosun

Tekstil, elektronik perakende,
teknoloji, petrokimya, kağıt, mobilya

ozgur.tosun@tacirler.com.tr

Ali Berk Coşkuntuna

Gıda-içecek, perakende, çimento,
GYO, taahhüt

berk.coskuntuna@tacirler.com.tr

Ömer Tarman

Veritabanı sorumlusu

omer.tarman@tacirler.com.tr

Yatırım Merkezlerimiz

Genel Müdürlük

Nispetiye Cad. B-3 Blok Kat: 9 Akmerkez Etiler - İSTANBUL
0 212 355 46 46

| | | |
|-------------------------|--|----------------------------------|
| Adana | Cemal Paşa Mah. Gazipaşa Bul. Cemal Uğurlu Apt. Kat: 1 D: 4 | (0 322) 457 77 55 |
| Akatlar İrtibat Bürosu | Akat Mahallesi Meydan Caddesi B Blok No: 16 D: 8 (Eski No D: 10) Beşiktaş | (0 212) 355 46 46 |
| Alsancak | Şehit Nevres Bulvarı Eczacıbaşı Apartmanı No: 7 Kat: 2 Daire: 5 Pasaport Alsancak - Konak | (0 232) 241 24 50 |
| Ankara | Remzi Oğuz Arık Mah. Tunalı Hilmi Cad. Yaprak Apt. No: 94 Kat: 2 D: 9 Kavaklıdere Çankaya | (0 312) 435 18 36 |
| Antalya | Şirinyalı Mah. İsmet Gökşen Cad. Özden Apt. No:82/6 Muratpaşa | (0 242) 248 45 20 |
| Bakırköy | İstanbul Cad. Bakırköy İş Merkezi No: 6 Kat: 4 D: 14 Bakırköy | (0 212) 570 52 59 |
| Bodrum | Konacık Mahallesi, Atatürk Bulvarı, Arbor-Abdullah Ünal Çabuk İş Merkezi No: 285/1-A6 Bodrum | (0 212) 355 46 46 |
| Bursa | Konak Mah. Barış (120) Sokak , Ofis Artı Binası, Dış kapı No:3 Daire:33 Nilüfer-BURSA | (0 224) 225 64 10 |
| Çankaya | Çankaya Mahallesi Cinnah Caddesi Cinnah Apartmanı No: 55 D: 7-8 Çankaya / ANKARA | (0 212) 355 46 46 |
| Çukurambar | Kızılırmak Mah.Ufuk Üniversitesi Cad. Next Level Loft Ofis No: 4/65 Kat: 24 Söğütözü Çankaya | (0 312) 909 87 70 |
| Denizli | Urhan İş Merkezi 2. Ticari Yol Daire 26 Kat: 6 Bayramyeri | (0 258) 265 87 85 |
| Erenköy | Bağdat Cad. Çubukçu Apt. No: 333 Kat: 2 D: 4 Kadıköy | (0 216) 348 82 82 |
| Gaziantep | İncilipinar Mah. Gazimuhtarpaşa Bul. Kepkepzade Park İş Merkezi B Blok No: 18 Kat: 1 D: 5 | (0 342) 232 35 35 |
| Girne | Ziya Rızki Cad. Şehit Necati Gürkaya Sok. Kat: 1 D: 1 Gime - KKTC | (0 392) 815 14 55-0533 889 15 51 |
| İzmir | Kültür Mahallesi, Cumhuriyet Bulvarı No:137 Cumhuriyet Apt. K:5 D:12 Konak - İzmir | (0 232) 445 01 61 |
| İzmit | Hürriyet Cad. Kaya İşhanı No: 39/5 İzmit | (0 262) 323 11 33 |
| İzmit İrtibat Bürosu | Ömerağa Mah. Alemdar Cad. İ. Kolaylı Apt. No: 8 Kat: 2 İzmit | (0 262) 260 01 01 |
| Karadeniz Ereğli | Bağlık Mahallesi Karanfil Sokak No:16/A Karadeniz Ereğli - Zonguldak | (0 372) 316 40 50 |
| Karşıyaka | Yalı Mahallesi Ahmet Kemal Baysak Bulvarı No:42 D:11 | (0 232) 241 19 24 |
| Kartal | Üsküdar Cad. Cevat Kayacan Apt. No: 26 Kat: 4 D: 8 Kartal | (0 216) 306 22 71-306 22 06 |
| Kayseri | Hunat Mah. Nuh Mehmet Baldöktü Sok. Gürcüoğlu Plaza No: 5 K: 3 D: 11 Melikgazi | (0 352) 221 08 68-222 82 51 |
| Marmaris İrtibat Bürosu | Kemeraltı Mah. Orgeneral Mustafa Muğlalı Cad. Güven Apt. No: 22 D: 2 Marmaris | (0 252) 321 08 00 |
| Merkez Şube | Akat Mahallesi Meydan Caddesi B Blok No: 16 D: 7 (Eski No D: 9) Beşiktaş | (0 212) 355 46 46 |
| Mersin | İnönü Mah. 1401 Sok. No:32 Pozcu Evo Kat:2 No:10-11 Yenişehir Mersin | (0 324) 238 11 89 |
| Trabzon İrtibat Bürosu | Kemer kaya Mahallesi Halkevi Cad. Mandıralı İş Merkezi No: 4 Daire: 4 Ortahisar | (0 462) 432 24 50 |

Uyarı Notu

Bu raporda yer alan yatırım bilgi, yorum ve tavsiyeleri, yorum ve tavsiyede bulunanların kişisel görüşlerine dayanmakta olup finansal bilgi ve genel yatırım tavsiyesi kapsamında hazırlanmıştır ve hiçbir şekilde yatırım danışmanlığı kapsamında değildir. Yatırım danışmanlığı hizmeti; yetkili kuruluşlar tarafından kişilerin risk ve getiri tercihleri dikkate alınarak kişiye özel sunulmaktadır. Burada yer alan yorum ve tavsiyeler ise genel niteliktedir. Bu tavsiyeler, mali durumunuz ile risk ve getiri tercihlerinize uygun olmayabilir. Bu nedenle, sadece burada yer alan bilgilere dayanarak yatırım kararı verilmesi beklentilerinize uygun sonuçlar doğurmayabilir.

Yatırım Danışmanlığı hizmeti talep edilmesi halinde; yatırımcının Tacirler Yatırım Menkul Değerler A.Ş. ile Yatırım Danışmanlığı sözleşmesi imzalamış olması, Yerindelik Testi'ni tamamlamış ve risk grubunun belirlemiş olması zorunludur.

Bu raporda yer alan her türlü bilgi, yorum ve tavsiye uygunluk testi ile tespit edilecek risk grubunuz ve getiri beklentiniz ile uyumlu olmayabilir. Dolayısıyla, uygunluk testi neticesinde risk grubunuz tespit edilmeden sadece burada yer alan bilgilere dayanılarak yatırım kararı verilmesi amaç, bilgi ve tecrübenize uygun sonuçlar doğurmayabilir.

Bu rapor herhangi bir sürede belirli bir getirinin sağlanacağına dair bir taahhüt içermemekte olup, zaman içerisinde piyasa koşullarında meydana gelen değişiklikler nedeniyle yorum ve tavsiyelerde değişiklikler söz konusu olabilir. Bu raporda bahsedilen yatırım araçlarının fiyatları ve değerleri yatırımcıların menfaatlerine aykırı olarak hareket edebilir ve netice itibarıyla yatırımcılar anaparalarını kaybetme riski ile karşı karşıya kalabilirler. Bu raporda yer alan geçmiş performans verileri gelecekte elde edilecek sonuçların bir garantisi olarak kabul edilemez.

Bu raporda yer alan tüm bilgiler ve görüşler yatırımcıları bilgilendirmek amacıyla, Tacirler Yatırım Menkul Değerler A.Ş. tarafından güncel ve güvenilir kaynaklardan temin edilmiş olmakla beraber, Tacirler Yatırım Menkul Değerler A.Ş. söz konusu bilgilerin doğru ve tam olduğunu taahhüt etmemektedir. Raporlardaki yorumlardan, bilgilerin tam veya doğru olmaması ve/veya güncellenme nedeniyle doğabilecek maddi ve manevi zararlardan Tacirler Yatırım Menkul Değerler A.Ş. ve çalışanları sorumlu tutulamaz.

Bu rapor, sadece gönderildiği kişilerin kullanımı içindir. Bu raporun tümü veya bir kısmı Tacirler Yatırım Menkul Değerler A.Ş.'nin yazılı izni olmadan çoğaltılamaz, yayınlanamaz veya üçüncü kişilere gösterilemez, ticari amaçla kullanılamaz. Aksi halde, Tacirler Yatırım Menkul Değerler A.Ş. uğramış olduğu bütün zarar ve ziyanı talep etme hakkını saklı tutar.