

Güne Başlarken

Günaydın. ABD Başkanı Trump'ın ABD'de üretilmeyen otomobillere %25 gümrük vergisi uygulanacağı açıklaması ardından küresel borsalarda satış eğilimi ağırlık kazanıyor. Buna karşın ABD vadeli bu sabah tepki arayışında, Avrupa vadeli negatifle, Asya'da ise karışık bir görünüm var. Borsa İstanbul'da dün 9.700 altına gerileme ve aktif kurumlar bazında 500 milyon TL civarında para çıkışı gördük. Momentum zayıf ve siyaset odaklı gelişmelerin piyasa etkileri sürüyor; bu nedenle volatilitenin de yüksek kalmaya devam etmesini bekliyoruz. Günün ajandasında TCMB'nin saat 14:30'da açıklayacağı rezerv verileri ve yabancıların hisse ve DİBS işlemleri izlenecek. Geçtiğimiz hafta döviz kurlarında yaşanan hareketlilik döneminde 25 milyar dolar civarında bir rezerv kullanıldığı tahmin ediliyor, bugünkü verilerle resmi rakamları göreceğiz. Beklentilerin üzerinde bir rezerv kaybı TL varlıklar üzerinde negatifle, daha düşük bir rezerv kullanımı ise pozitif etki edebilir. Dışarıda ise ABD 4Ç24 GSYH büyüme verileri, haftalık işsizlik maaşı başvuruları ve bekleyen konut satışları izlenecek. Türkiye 5 yıl vadeli CDS primleri güne 308 baz puandan başlıyor. CDS'ler güne göre yukarıda, ancak bu artışın sebebi ABD'de Kongre Bütçe Ofisi'nin (CBO) ülkede Ağustos veya Eylül ayında borç ödeme kabiliyetinin tükenebileceği, yani bir nevi temerrüt uyarısı oldu. Tüm ülke CDS'leri bu gelişmeden negatifle etkileniyor.

Ekonomik Takvim

- 15:30 | **ABD** | Gayri Safi Yurtiçi Hasıla (4. Çeyrek) |
- 15:30 | **ABD** | İşsizlik Haklarından Yararlanma Başvuruları |

PIYASALAR			
Yurtiçi	Kapanış	1 gün (%)	1 hafta (%)
BIST 100	9,649.53	-0.68	-2.14
BIST 30	10,573.29	-0.83	-3.35
BIST 50	8,545.76	-0.78	-2.60
BIST Tüm	11,283.88	-0.29	-1.54
BIST Banka	12,959.86	-2.23	-12.95
BIST Ulaştırma	37,501.27	-0.69	2.00
BIST Sınai	12,614.01	0.04	0.03

Yurtdışı Endeksler	Son	1 gün (%)	1 hafta (%)
Nasdaq	17,899.02	-2.0%	1.2%
Dax	22,839.03	-1.2%	-0.7%
Cac 40	8,030.68	-1.0%	-0.8%
FTSE 100	8,689.59	0.3%	0.3%

Hazine Tahvilleri	Son	Günlük D. (%)	YBB D. (%)
TR 10 Yıllık Tahvil	25.75	-4.14	2.02
GER 10 Yıllık Tahvil	2.81	0.18	18.45
ABD 10 Yıllık Tahvil	4.36	0.02	-4.76
ITA 10 Yıllık Tahvil	3.89	-0.10	10.28
FR 10 Yıllık Tahvil	3.49	0.17	9.31
UK 10 Yıllık Tahvil	4.69	0.11	1.56

Döviz	Son	Günlük D. (%)	YBB D. (%)
USDTRY	37.99	-0.01	7.36
EURTRY	40.91	0.12	11.54
GBPTRY	49.06	0.20	10.84
BRENT (\$)	72.98	-0.43	-2.29
XAUUSD (\$)	3030.72	0.34	15.53
XAGUSD (\$)	33.65	0.06	16.46
COPPER (\$)	5.21	-0.12	30.56
XPTUSD (\$)	973.50	-0.48	

GÜNLÜK TEKNİK ANALİZ BAZLI HİSSE ÖNERİLERİ

Hisse	ALIM Aralığı	SATIM Aralığı (TP)	Zarar KES (SL)
GARAN	118.30 - 120.60	122.40 - 125.30	118.00
TUPRS	141.40 - 144.20	146.40 - 149.80	141.00
ASTOR	110.00 - 112.30	114.00 - 116.70	109.80
MPARK	312.25 - 318.50	323.25 - 331.00	311.25

HAFTALIK TEKNİK ANALİZ BAZLI HİSSE ÖNERİLERİ

Hisse	ALIM Aralığı	SATIM Aralığı (TP)	Zarar KES (SL)
-			
-			
-			
-			

Global Piyasalarda Öne Çıkanlar

ABD'de dün açıklanan şubat öncü dayanıklı mal siparişleri verileri beklentilerin üzerinde gelirken, verinin alt kalemlerinde yakından takip ettiğimiz ve büyümeye doğrudan dahil edilen çekirdek sermaye malları sevkiyatı verisi de %0,2 olan tahminleri aşarak %0,9 olarak gerçekleşti. Verinin ardından dolar endeksi ve ABD tahvil faizleri yükseldi. ABD Başkanı Trump'ın otomobil ithalatına %25 gümrük tarifesi uygulama kararı euroda satış baskısı yaratırken, EURUSD paritesi güçlü ABD verileri ve gümrük tarifelerinin etkisi ile dün 1,08 civarından 1,0750 altına kadar indi. ABD ve Avrupa borsaları günü ekside tamamlarken, VIX endeksinin %7'ye yakın yükselerek 18 seviyesi üzerine tırmanması dikkat çekti. Bu sabah ABD endeks vadelerinde sınırlı primlerle tepki arayışı izlenirken, Avrupa vadelerinde ise satıcı seyrin devam ettiği görülüyor. Bugün TSİ 15:30'da ABD'de dördüncü çeyrek büyüme verilerinin üçüncü revizyonu açıklanacak. Yıllıklandırılmış büyümenin %2,3, kişisel tüketimin ise %4,2 düzeyinde korunması bekleniyor. Aynı saatte ABD'de haftalık işsizlik maaşı başvuruları verisi, TSİ 17:00'de ise şubat ayı bekleyen konut satışları verisi açıklanacak. Ayrıca bugün ECB yetkililerinden Villeroy TSİ 16:00'da, Wunsch TSİ 19:15'te, Escrivá TSİ 19:45'te ve Schnabel TSİ 21:30'da, ABD'de ise Richmond Fed Başkanı Barkin TSİ 23:30'da konuşacak.

Küresel Borsalar:

ABD borsaları günü düşüşle tamamladı. Kapanışta Dow Jones endeksi %0,31 azalarak 42.454,79 puana indi. S&P 500 endeksi %1,12 azalışla 5.712,20 puana ve Nasdaq endeksi %2,04 kayıpla 17.899,02 puana geriledi.

Avrupa borsaları da, teknoloji ve sağlık sektörü hisselerindeki satışlar öncülüğünde düşüşle kapandı. Almanya'da DAX 40 endeksi %1,17 azalarak 22.839,03 puana, Fransa'da CAC 40 endeksi %0,96 değer kaybederek 8.030,68 puana ve İtalya'da FTSE MIB 30 endeksi %0,83 düşerek 39.058,1 puana geriledi. İngiltere'de FTSE 100 endeksi ise %0,30 artarak 8.689,59 puana çıktı.

Bu sabah Asya'da karışık bir seyir izleniyor. Japonya Nikkei endeksi %1,2 düşüşle seyrederken, Hong Kong Hang Seng endeksi %1,3 ve Çin CSI 300 endeksi ise %0,3 primle işlem görüyor.

Tahvil Piyasaları:

ABD 10 yıllık tahvil faizi günü 4 baz puan civarında yükselişle %4,35 seviyesi üzerinde tamamlarken, 5 yıllık tahvil faizi ise 3 baz puan artışla %4,0984 seviyesinden kapandı. 2 yıllık tahvilin getirisi ise %4,1660 seviyesinden yatay bir kapanış gerçekleştirdi.

Almanya 10 yıllık tahvil faizi %2,7950, İtalya 10 yıllık tahvil faizi %3,9870 ve Fransa 10 yıllık tahvil getirisi ise %3,4880 düzeyinden yatay bir kapanış gerçekleştirdi.

Para Piyasaları:

Dolar endeksi %0,4 primle 104,55 seviyesinden günü kapatırken, EURUSD paritesi ise kapanışta %0,3 düşüşle 1,0754 seviyesine indi.

Dün İngiltere'de beklentilerin altında gelen TÜFE verileri ile birlikte 1,29 seviyesi altına sarkan GBPUSD paritesi, günü %0,4 kayıpla 1,2888 seviyesinden tamamladı. USDJPY ise %0,4 primle 150,57 seviyesine tırmandı.

Emtia Piyasaları:

Ons altın günü yataya yakın sınırlı bir kayıpla 3.019,38\$ seviyesinden tamamlarken, gümüş fiyatları ise %0,3 değer kaybederek 33,63\$ yakınında günü kapattı. Altın / gümüş rasyosu ise 89,54 seviyesinden 89,78'e yükseldi.

Petrol fiyatları, ABD'de stokların sert düşüş göstermesi ile birlikte kazançlarını sürdürdü. Brent petrol günü %1'n üzerinde primle varil başına 73,79\$ seviyesinden kapatırken, ham petrol ise %0,9 primle varil başına 69,65\$ seviyesinden günü tamamladı.

Ekonomi ve Politika Haberleri

TCMB Başkanı Karahan, gerekli adımları atmaya devam edeceklerini belirtti

Dün Alman-Türk Ticaret ve Sanayi Odası toplantısında konuşan TCMB Başkanı Karahan, son dönemde piyasada yaşanan gelişmelerin finansal varlıklarda değer kayıplarına neden olduğunu belirterek, piyasadaki oynaklığın geçici ve ekonomiye yansımalarının kısa vadeli olması amacıyla hızla aksiyon aldıklarının altını çizdi. Ekonominin temel dinamiklerinde bozulma olmadığını ifade eden Karahan, piyasa kuralları içinde tüm politika araçlarını kararlılıkla kullanmaya devam edeceklerini belirtti. Ramazan ayının gıda fiyatlarına olan etkisi ve son dönemde finansal piyasalardaki gelişmelerin fiyatlara olan yansımaları ile birlikte nisan ayı için enflasyonda yukarı yönlü riskleri risklerin arttığını ifade eden Karahan, hizmet enflasyonunda ise geçmişe endeksleme eğilimi güçlü olan eğitim ve kira gibi kalemlerin burayı yukarı çektiğini belirtti. Karahan, sıkı para politikası duruşunu enflasyonda kalıcı düşüş ve fiyat istikrarı sağlanana kadar sürdürecekleri söylemini yineledi. Piyasalarda geçtiğimiz haftadan bu yana yaşanan volatilité sonrasında 17 Nisan'daki PPK toplantısında faiz indirim ihtimalinin büyük ölçüde masadan kalktığını değerlendiriyoruz. TL'deki hareketliliğin yeniden tırmanması durumunda ise koridorun üst bandında ek artım gelebileceği kanaatindeyiz.

Saat 10:00'da şubat işgücü istatistikleri açıklanacak

Mevsim etkisinden arındırılmış işsizlik oranı ocak ayında %8,5 seviyesinden %8,4 seviyesine inerken, işgücü istatistikleri içerisinde yakından izlediğimiz ve daha geniş tanımlı bir işsizlik göstergesi olan âtil işgücü oranı ise %28 seviyesinden %28,1'e yükselerek son 4 yılın zirve seviyesinde kalmaya devam etti. Ocak ayı itibarıyla mevsim etkisinden arındırılmış zamana bağlı eksik istihdam ve işsizlerin bütünleşik oranı %18,4 seviyesinden %18,8'e çıkarken, işsiz ve potansiyel işgücünün bütünleşik oranı ise %19,3 seviyesinden %18,9'a indi. Atıl işgücü oranındaki yükseliş eğiliminin devam edebileceği görüşündeyiz.

Saat 10:00'da şubat dış ticaret istatistikleri açıklanacak

Ticaret Bakanlığı tarafından açıklanan öncü veriler, dış ticaret açığında şubatta artışa işaret ediyor. Şubat ayına ilişkin açıklanan öncü verilere göre ihracat yıllık bazda, %1,5 oranında artarak 20,8 milyar dolar, ithalat %3,8 oranında artarak 28,9 milyar dolar olarak gerçekleşti. Öncü veriler çerçevesinde dış ticaret açığı şubat ayında 7,5 milyar dolardan 8,2 milyar dolara çıkarken, yıllık açık ise 83,4 milyar dolardan 84,8 milyar dolara çıktı. Cari işlemler dengesinin şubat ayında yaklaşık 4,8 milyar dolar açık vereceğini tahmin ediyoruz. 2025 yıl sonu cari açık tahminimizi yakın dönemde; (i) TL'deki reel değerlenmenin, 2024 yılına kıyasla daha sınırlı boyutta olmak üzere, 2025'te de devam edeceği, (ii) tüketim malı ithalatındaki artışın korunacağı ve (iii) önemli ihracat pazarlarımızdaki zayıf talep görünümünün süreceği varsayımı ile birlikte 15 milyar dolar (GSYİH'nın %1'i) seviyesinden 22 milyar dolara (GSYİH'nın %1,5'i) revize ettiğimizi hatırlatmak isteriz.

Saat 14:30'da haftalık TCMB verileri açıklanacak

Bugün saat 14:30'da 14 – 21 Mart haftasına ilişkin menkul kıymet ve para & banka istatistikleri verileri ile uluslararası rezervler açıklanacak. TCMB analitik bilançosu üzerinden yaptığımız hesaplamalar çerçevesinde TCMB net döviz rezervinin 14 – 21 Mart haftasında 12 milyar dolar gerileyerek 61,8 milyar dolara, TCMB brüt döviz rezervinin ise 8 milyar dolar düşüşle 163,2 milyar dolara indiğini tahmin ediyoruz. Bugün açıklanacak olan resmi verilerin benzer bir resmi işaret etmesini bekleriz. **Bir önceki haftaya, 7 – 14 Mart dönemine ilişkin açıklanan verilere yönelik raporumuza [linkten ulaşabilirsiniz.](#)**

Piyasa katılımcıları ve reel sektörün enflasyon beklentisi gerilerken, hanehalkı yüksek kaldı

Mart ayına ilişkin yayınlanan Sektörel Enflasyon Beklentileri anket sonuçlarına göre piyasa katılımcıları ve reel sektörün 12 ay sonrasına ilişkin enflasyon beklentileri gerileme gösterirken, hanehalkının enflasyon beklentisi ise sınırlı bir artış kaydetti. Bu çerçevede, mart anket sonuçlarına göre 12 ay sonrasına ilişkin yıllık enflasyon beklentileri; piyasa katılımcıları için 0,7 puan azalarak %24,6 seviyesine, reel sektör için 0,8 puan azalarak %41,1 seviyesine gerilerken, hanehalkı için 0,1 puan artarak %59,3 seviyesine yükselmiştir. Mart ayı anketi, yurt içi piyasalarda geçtiğimiz haftadan bu yana yaşanan türbülansı yansıtmadığından ötürü, volatilitenin ekonomik birimlerin enflasyon beklentilerine olan yansımaları nisan ayı anket sonuçlarında görmeyi bekliyoruz. Piyasa katılımcıları, reel sektör ve hanehalkının enflasyon beklentilerinin gelecek ayki anket sonuçlarında yükselebileceğini değerlendiriyoruz.

Şirket ve Sektör Haberleri

AGESA: Şirket, sağlık branşında da faaliyet gösterebilmek için 26 Mart 2025'te SEDDK'ya ruhsat başvurusunda bulunma kararı aldı.

ALFAS: Şirketin hücre üretimini içeren entegre bir üretim tesisi kurulmasına yönelik yapmış olduğu başvuru bakanlık tarafından olumlu karşılandı. Toplam yatırım büyüklüğünün 400 milyon USD seviyesinde olması öngörülmektedir.

ANSGR: Şirket, 2024 yılı karından pay başına brüt 4,20 TL (net 3,57 TL) temettü dağıtacak; ödeme 3 Nisan 2025'te tek seferde yapılacaktır. Ayrıca, 1,5 milyon TL tutarında pay biçiminde temettü dağıtımı da yapılacak olup, bu bedelsiz sermaye artırımını şeklinde yansıtılacaktır.

ASELS: Şirketin savunma ve ileri teknoloji alanlarında toplam 616 milyon USD değerindeki üç kritik yatırımı Sanayi ve Teknoloji Bakanlığı'ndan süper teşvik kapsamına alındı.

BIMAS: Şirket, 2024 yılı karından pay başına brüt 12,85 TL (net 10,92 TL) temettü dağıtacak olup, ödeme üç taksitte yapılacaktır. Sermaye azaltımı Genel Kurul'da onaylanırsa, iptal edilen paylara düşen tutar diğer pay sahiplerine eklenecek ve pay başına brüt temettü 13,00 TL'ye yükselecektir.

CWENE: Şirketin hücre üretimine ilişkin yapmış olduğu başvuru bakanlık tarafından olumlu karşılandı. Hücre yatırım kapasitesinin etaplar halinde 5 GW'a kadar ulaşması planlanmakta olup, söz konusu yatırımın yaklaşık 520 milyon USD seviyesinde olması beklenmektedir.

EUPWR: Şirket, 160 milyon TL tutarında ihale kazandı. Tutar, 2024 yılı gelirlerinin %2'sine tekabül etmektedir.

Yükselenler	Kapanış	Günlük (%)	Haftalık (%)
Agrotech Yüksek Tekr	9.05	9.96	8.12
Tekfen Holding	143.60	9.95	33.96
Reeder Teknoloji	13.07	9.92	9.19
Cvk Maden İşletmeler	9.95	7.45	2.16
Ldr Turizm	200.00	7.12	11.17

Düşenler	Kapanış	Günlük (%)	Haftalık (%)
Yeo Teknoloji Enerji V	53.50	-7.52	-1.20
Anadolu Hayat Emek	94.20	-4.74	-1.15
Altınay Savunma Tekr	92.50	-4.34	5.71
Coca Cola İçecek	53.65	-3.77	0.37
Tav Havalimanları	248.30	-3.39	1.26

BIST 100 Para Girişi	Para Girişi (mnlTL)	P.D. Oranı (%)
TKFEN	147.12	0.28%
ASELS	133.87	0.22%
KOZAL	119.01	0.15%
AKBNK	113.12	0.14%
GARAN	104.87	0.07%

BIST 100 Para Çıkışı	Para Çıkışı (mnlTL)	P.D. Oranı (%)
TCELL	-315.51	0.41%
YKBNK	-147.21	0.23%
KCHOL	-137.51	0.15%
TTKOM	-107.35	0.10%
KONTR	-76.76	0.09%

Model Portföy

Şirket Adı	Hisse Kodu	Son Fiyat (TL)	12A Hedef Fiyat (TL)	Güncel Getiri (%)	Getiri Potansiyeli (%)	Ekleme Tarihi
Migros	MGROS	₺502.00	₺854.00	182%	70%	06-Haz-23
Türk Hava Yollari	THYAO	₺309.75	₺428.00	88%	38%	06-Haz-23
Tupras	TUPRS	₺142.50	₺208.10	134%	46%	06-Haz-23
Coca Cola	CCOLA	₺53.65	₺80.00	48%	49%	27-Kas-23
Teknosa	TKNSA	₺27.12	₺48.00	-21%	77%	12-Ara-24
Mavi Giyim	MAVI	₺67.00	₺147.00	-33%	119%	27-Ağu-24
Ford Otosan	FROTO	₺1,034.00	₺1,412.00	16%	37%	28-Ağu-24
İşbank (C)	ISCTR	₺12.74	₺19.80	-1%	55%	24-Ara-24
Yapı Kredi	YKBNK	₺24.80	₺42.80	-12%	73%	24-Ara-24
Tav Havalimanları	TAVHL	₺248.30	₺396.00	-12%	59%	24-Ara-24
Turkcell	TCELL	₺93.90	₺156.30	4%	66%	24-Ara-24
Aselsan	ASELS	₺116.00	İnceleme Altında	35%		27-Şub-25

Kuruluşundan Bugüne MP Getirisi (%)	152%
Kuruluşundan Bugüne BIST 100 Endeks Getirisi (%)	80%
Kuruluşundan Bugüne MP / BIST 100 Göreceli Getiri (%)	40%
Son 1 yıl MP Getirisi (%)	8%
Son 1 yıl BIST 100 Endeks Getirisi (%)	10%
Son 1 yıl MP / BIST 100 Göreceli Getiri (%)	-1%
2025 Yılı MP Getirisi (%)	-5%
2025 Yılı BIST 100 Endeks Getirisi (%)	-2%
2025 Yılı MP / BIST 100 Göreceli Getiri (%)	-4%

*MP: Tacirler Model Portföy

Model Portföy Ağırlık

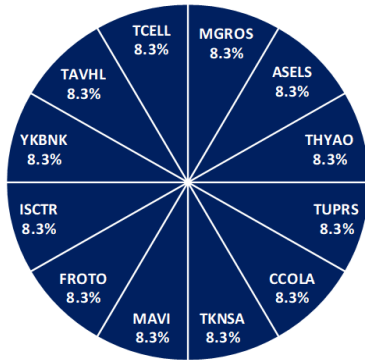

Model Portföy / BIST 100 Performans

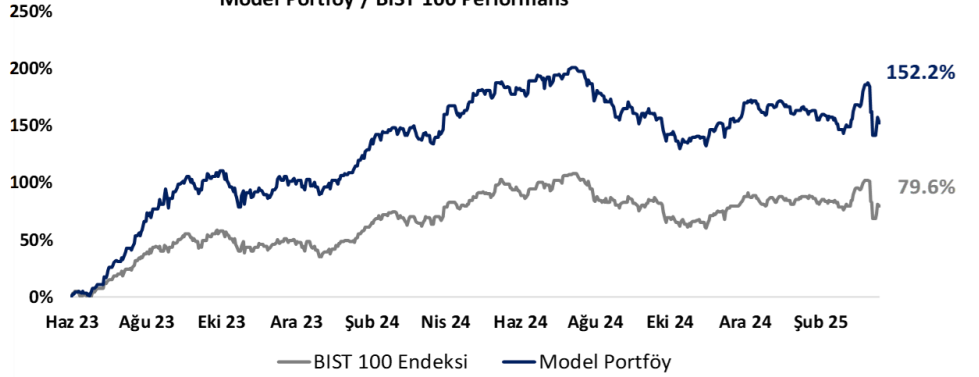

BIST 100 Teknik Analiz



Vade	Üssel H.O.	H.O. Kesişim	Trend Yönü	Trendin Gücü	En son	5 gün önce	20 gün önce
Kısa	5 günlük	5-22	Aşağı	Kuvvetlenen düşüş	9,668	9,838	10,102
Orta	22 günlük	22-50	Yukarı	Baskı artabilir	9,983	10,114	9,879
Uzun	50 günlük	50-200	Yukarı	Baskı artabilir	9,961	10,012	9,847

BIST-100	Destek 3	Destek 2	Destek 1	Kapanış	Pivot	Direnç 1	Direnç 2	Direnç 3
	9,000	9,250	9,400	9,650	9,655	9,900	10,000	10,200

İndikatör Yorum

Momentum (trendin ivmesini gösterir): 100 eşik değeri altında, tepki veriyor. Nötr.

MACD (orta vadeli trend göstergesi): MACD (26,12) satım bölgesinde. Negatif.

RSI (trendin gücünü gösterir): RSI, aşırı satım bölgesi üzerinde denge buldu. İzlenmeli.

Hareketli Ortalamalar: BIST 100 endeksi 200-g üssel ho biraz altında. Nötr.

VIOP 30 Teknik Analiz

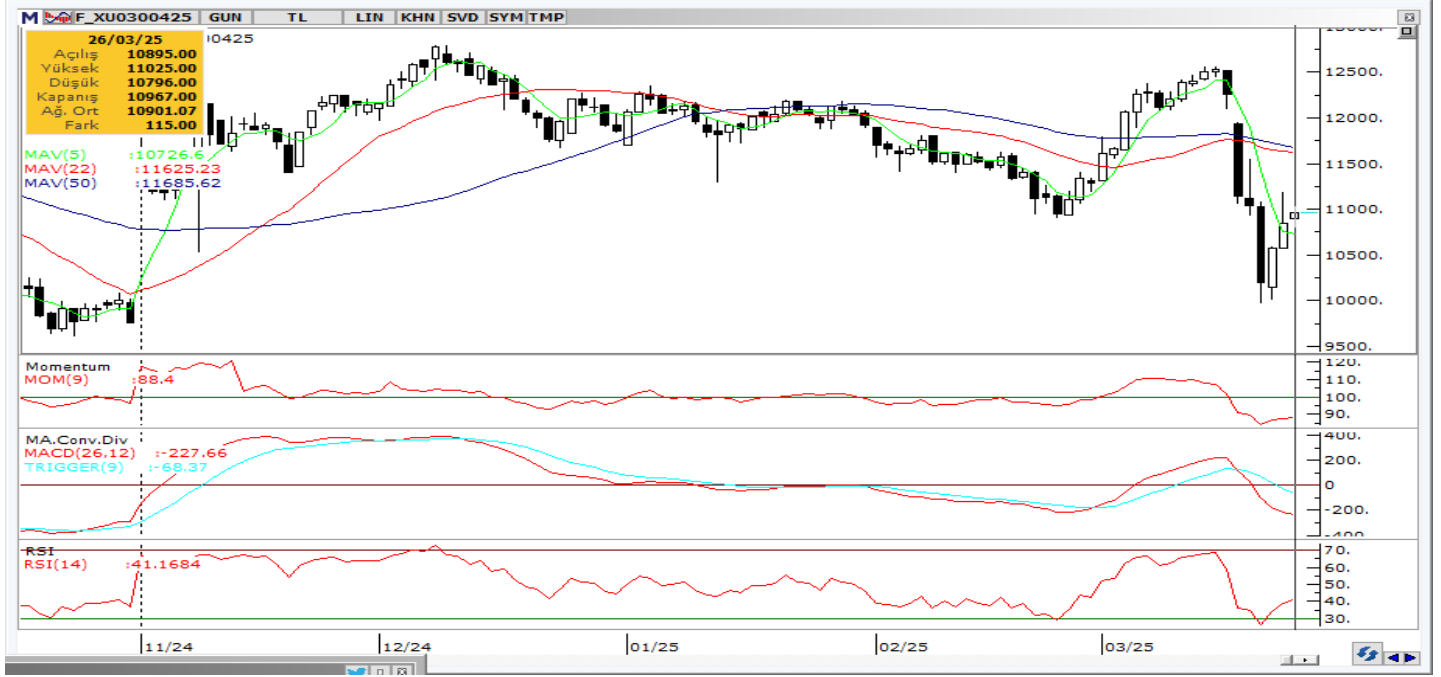

Nisan ayı VIOP 30 endeks kontratı, geçtiğimiz işlem gününde 10.967 puan seviyesinden günlük kapanış gerçekleştirdi. Bugün yukarı yönlü hareketlerde ilk olarak 11.100 ve ardından 11.200 puan seviyelerini takip edeceğiz. Aşağı yönlü olası hareketlerde 10.850 puan seviyesi ilk destek noktamızı oluştururken, ana desteğimiz 10.750 puan seviyesi.

VIOP30	Destek 3	Destek 2	Destek 1	Kapanış	Direnç 1	Direnç 2	Direnç 3
	10,650	10,750	10,850	10,967	11,100	11,200	11,300

Günlük İşlemler

Alan	Net Adet	%	Maliyet	Toplam	Satan	Net Adet	%	Maliyet	Toplam	Kurum	T.Adet	%	Maliyet	Net
GARANTI BBVA	13,383	48	10893.131	22,053	BANK-OF-AMERI	10,934	39	10895.145	56,840	YAPI KRE	129,296	19	10899.919	3,708
YAPI KREDI YAT	3,708	13	10870.895	129,296	IS YATIRIM	4,355	16	10880.644	111,25	IS YATIRI	111,253	16	10903.161	-4,355
OYAK YATIRIM	3,161	11	10952.937	16,885	HALK YATIRIM	3,343	12	10891.558	15,069	BANK-OF-	56,840	8	10901.105	-10,93
INFO YATIRIM M	1,978	7	10945.407	46,724	QNB YATIRIM M	3,134	11	10881.626	21,858	INFO YAT	46,724	7	10897.640	1,978
TEB YATIRIM	1,063	4	10923.929	35,187	MEKSA YATIRIM	1,115	4	10789.340	6,059	TEB YATI	35,187	5	10902.225	1,063
DiGER	4,488	16		0	DiGER	4,900	18		0	DiGER	321,368	46		0

Kümülatif İşlemler

Alan	Net Adet	%	Maliyet	Toplam	Satan	Net Adet	%	Maliyet	Toplam	Kurum	T.Adet	%	Maliyet	Net
TEB YATIRIM	175,376	63	11568.039	1,121,596	IS YATIRIM	125,739	45	10874.090	2,585,899	IS YATIRI	2,585,899	17	11415.662	-125,739
YAPI KREDI YAT	43,876	16	10815.652	2,326,734	BANK-OF-AMERI	33,028	12	12333.558	1,641,114	YAPI KRE	2,326,734	15	11366.578	43,876
ZIRAAT YAT.	25,565	9	10031.471	163,625	GARANTI BBVA	30,045	11	12245.838	576,443	BANK-OF-	1,641,114	11	11431.889	-33,028
HSBC YATIRIM	16,624	6	10633.818	365,356	QNB YATIRIM M	20,880	8	11665.987	445,038	TEB YATI	1,121,596	7	11415.888	175,376
HALK YATIRIM	11,988	4	11111.340	286,914	INFO YATIRIM M	18,309	7	11350.496	821,129	INFO YAT	821,129	5	11452.363	-18,309
DiGER	4,575	2		0	DiGER	50,003	18		0	DiGER	7,053,632	45		0

Kaynak: Matriks / Tacirler Yatırım

Pay Alım Satım ve Son İki Haftalık Yeni İş İlişkileri

Alıcı	Satıcı	Şirket	Türü	# lot	İşlem Fiyatı (TL)	İşlem sonrası sermaye içindeki payı
Cemtinig Sipahi		GLCVY	Piyasa	32,950	44.50	0.02%
ALARK		ALARK	Geri Alım	1,615,000	92.60	2.70%
Agesa Hayat ve Emeklilik A.Ş.		KRDMD	Piyasa	6,325,000	27.93	5.35%
PCILT		PCILT	Geri Alım	20,000	12.08	7.60%
DOHOL		DOHOL	Geri Alım	760,000	14.91	1.57%
AGROT		AGROT	Geri Alım	1,000,000	9.01	0.08%
ENERY		ENERY	Geri Alım	236,181	3.30	1.28%
ASGYO		ASGYO	Geri Alım	186,580	10.45	0.07%
TERA		TERA	Geri Alım	100,000	48.90	0.13%
FRIGO		FRIGO	Geri Alım	20,000	7.45	3.41%
OZGYO		OZGYO	Geri Alım	5,685,646	4.80	2.27%
NTHOL		NTHOL	Geri Alım	48,000	36.70	6.67%
HALKB		HALKB	Geri Alım	602,051	21.50	

YENİ İŞ İLİŞKİLERİ (Son İki Hafta)

Tarih	Şirket	İş Tanımı	Toplam Sözleşme Tutarı (mn TL)	2023 Ciro (mn TL)	2023 Ciro (%)	Son 12 Ay Ciro (mn TL)	Son 12 ay Ciro (%)	Açıklama Tarihinden Bugüne Getiri (%)
25/03/2025	MIATK	Sözleşme imzalanması	135.6	2,022.8	6.71%	2,583.3	5.25%	0.00%
	KONTR	Sipariş alımı	2,074.3	5,725.8	36.23%	9,907.8	20.94%	0.00%
24/03/2025	MAKIM	Sipariş alımı	34.0	1,142.3	2.98%	1,053.6	3.23%	9.88%
20/03/2025	CVKMD	Krom cevheri satışı	860.1	2,568.2	33.49%	3,135.2	27.43%	-4.44%
	KONTR	Sözleşme imzalanması	53.2	5,725.8	0.93%	9,907.8	0.54%	-7.39%
	PLTUR	İş alımı	237.4	3,682.0	6.45%	4,099.6	5.79%	-2.29%
18/03/2025	DCTTR	Mısır satışı	167.2	2,217.3	7.54%	2,509.3	6.66%	-2.61%
17/03/2025	YEOTK	Sözleşme imzalanması	293.7	9,214.7	3.19%	7,584.8	3.87%	-0.77%
	DURKN	Sipariş alımı	56.6	1,133.0	5.00%	917.4	6.17%	-14.29%
	OZATD	Sözleşme imzalanması	180.4	2,897.4	6.23%	1,754.6	10.28%	2.21%
14/03/2025	DURKN	Sipariş alımı	14.7	1,133.0	1.29%	917.4	1.60%	-13.42%
	OZYSR	Sipariş alımı	21.7	6,993.3	0.31%	6,588.9	0.33%	-1.49%
	EFORC	Sözleşme imzalanması	1,200.0	7,484.5	16.03%	6,732.7	17.82%	0.00%
13/03/2025	ASELS	Sözleşme imzalanması	1,474.4	106,252.3	1.39%	120,205.6	1.23%	1.03%
	BERA	Sipariş alımı	84.5	18,557.1	0.46%	16,663.1	0.51%	-3.88%
12/03/2025	ALVES	Bakır iletkenli enerji kabloları satışı	315.5	4,625.8	6.82%	5,395.3	5.85%	-12.98%
	IMASM	Buğday unu fabrikası kurulumu	30.5	1,839.2	1.66%	2,163.8	1.41%	-8.37%
	OZATD	Sözleşme imzalanması	113.9	2,897.4	3.93%	1,754.6	6.49%	3.31%
11/03/2025	YEOTK	Sözleşme imzalanması	153.6	9,214.7	1.67%	7,584.8	2.02%	-3.58%
	KLYPV	Sözleşme imzalanması	4,523.4	10,560.9	42.83%	9,802.1	46.15%	-9.30%
	ASELS	Sözleşme imzalanması	4,081.8	106,252.3	3.84%	120,205.6	3.40%	0.43%
	GESAN	Sözleşme imzalanması	235.5	15,088.6	1.56%	15,187.2	1.55%	-14.30%

FX Teknik Analiz

USD/TRY

TCMB'nin geçtiğimiz hafta gerçekleştirdiği yaklaşık 25 milyar dolar tutarındaki döviz satışı ve alınan makroihtiyati önlemler ile birlikte, USDTRY 38 seviyesi civarında dengelenme sürecine devam ediyor. Yakın vadede 38 bölgesindeki hareketin sürebileceği görüşüdeyiz. Teknik göstergeler kurda kısa vade için 37,50 – 40 bandına işaret etmeye devam ediyor.

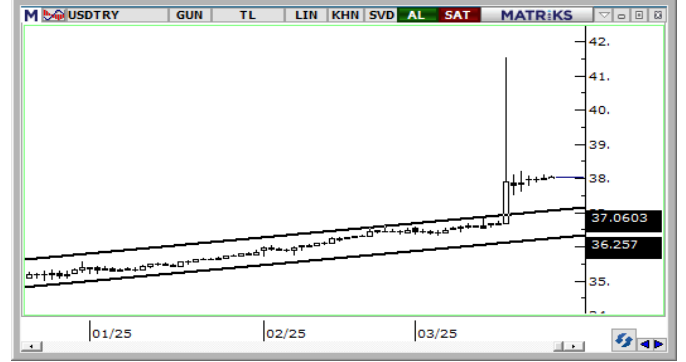

EUR/USD

ABD Başkanı Trump'ın otomobil ithalatına %25 gümrük tarifesi uygulama kararı ile gerileyen euroda bu sabah toparlanma çabaları izleniyor. Trend ve momentum indikatörleri paritede kısa vadeye ilişkin 1,0720 – 1,1060 bandını öne çıkarmaya devam ediyor. 1,0720 üzerinde tutunma görmemiz durumunda, yakın vadede 1,08 üzeri denemelerin yeniden ön plana çıkabileceği görüşüdeyiz. Paritede 1,0750, 1,0720 ve 1,0675 destek, 1,0785, 1,0820 ve 1,0850 seviyeleri direnç konumunda bulunuyor.

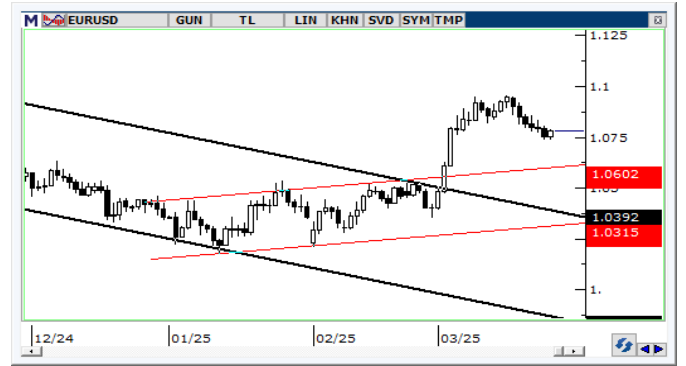

XAU/USD

Trend ve momentum göstergeleri ons altındaki yükseliş eğiliminin korunduğuna işaret ederken, olası geri çekilmelerin düzeltme olarak sınırlı kalmayı sürdürebileceğinin sinyalini veriyor. Ons altında teknik göstergeler gelecek dönem için 2.800\$ - 3.100\$ bandında bir hareket olasılığını desteklerken, günlük grafikte devam etmekte olan yükseliş kanalı ise yukarı yönlü potansiyelin korunduğunun altını çiziyor. Altında 3.000\$, 2.980\$ ve 2.955\$ seviyeleri destek, 3.027\$, 3.060\$ ve kanal sınırının denk geldiği 3.100\$ bölgesi direnç olarak öne çıkıyor.

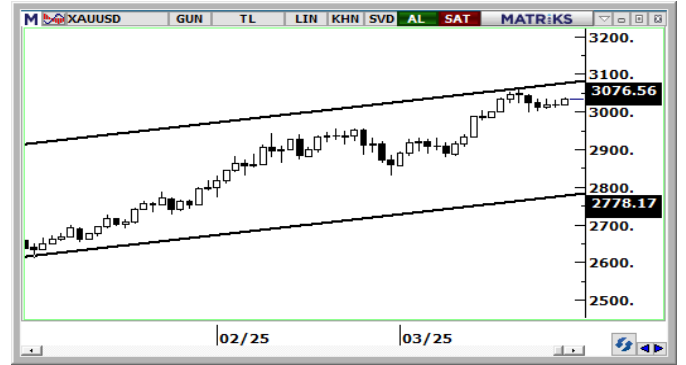

XAG/USD

Teknik göstergeler gümüş fiyatlarında kısa vadede 33\$ üzerinde tutunma çabasının devam edebileceğine işaret ederken, gelecek dönem için 35\$ seviyesini hedef göstermeyi sürdürüyor. Günlük grafikte devam eden yükseliş kanalı; kısa vade için 30,70\$ – 35\$ bandında bir hareket olasılığını desteklerken, 35\$ seviyesinin aşılması durumunda yükseliş eğiliminin hız kazanabileceğini ortaya koyuyor. Gümüşte 33,12\$, 32,55\$ ve 32\$ seviyeleri destek, 33,80\$, 34,25\$ ve 34,53\$ seviyeleri ise direnç konumunda yer alıyor.

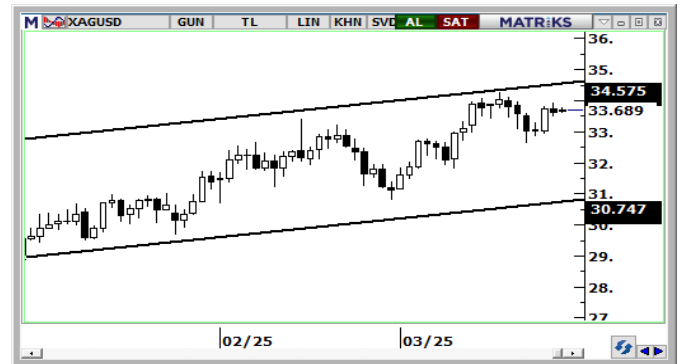

BİST-100 endeksine dahil hisse senetleri için tahmini işlem aralıkları

	Son Fiyat	Destek 3	Destek 2	Destek 1	Pivot	Direnç 1	Direnç 2	Direnç 3
AEFES	170.00	155.67	160.33	165.17	169.83	174.67	179.33	184.17
AGHOL	305.00	294.00	297.50	301.25	304.75	308.50	312.00	315.75
AGROT	9.05	7.08	7.48	8.26	8.66	9.44	9.84	10.62
AKBNK	53.95	49.78	51.22	52.58	54.02	55.38	56.82	58.18
AKFYE	16.00	15.33	15.61	15.81	16.09	16.29	16.57	16.77
AKSA	11.11	10.61	10.80	10.96	11.15	11.31	11.50	11.66
AKSEN	33.56	31.97	32.43	32.99	33.45	34.01	34.47	35.03
ALARK	94.70	86.77	88.63	91.67	93.53	96.57	98.43	101.47
ALFAS	48.98	46.95	47.67	48.33	49.05	49.71	50.43	51.09
ALTNY	92.50	87.03	89.57	91.03	93.57	95.03	97.57	99.03
ANHYT	94.20	81.88	87.07	90.63	95.82	99.38	104.57	108.13
ANSGR	102.00	96.70	99.00	100.50	102.80	104.30	106.60	108.10
ARCLK	141.20	134.10	136.60	138.90	141.40	143.70	146.20	148.50
ARDYZ	27.12	24.67	25.33	26.23	26.89	27.79	28.45	29.35
ASELS	116.00	109.33	111.67	113.83	116.17	118.33	120.67	122.83
ASTOR	111.00	95.77	99.53	105.27	109.03	114.77	118.53	124.27
BERA	16.22	15.49	15.72	15.97	16.20	16.45	16.68	16.93
BIMAS	462.25	428.83	440.92	451.58	463.67	474.33	486.42	497.08
BRSAN	366.25	340.17	348.58	357.42	365.83	374.67	383.08	391.92
BRYAT	1875.00	1,792.67	1,818.33	1,846.67	1,872.33	1,900.67	1,926.33	1,954.67
BSOKE	12.96	12.12	12.37	12.66	12.91	13.20	13.45	13.74
BTCIM	4.38	3.77	3.91	4.15	4.29	4.53	4.67	4.91
CANTE	1.44	1.38	1.39	1.42	1.43	1.46	1.47	1.50
COLLA	53.65	50.60	51.95	52.80	54.15	55.00	56.35	57.20
CIMSA	51.50	48.48	49.67	50.58	51.77	52.68	53.87	54.78
CLEBI	2822.50	2,453.33	2,554.17	2,688.33	2,789.17	2,923.33	3,024.17	3,158.33
CVKMD	9.95	8.30	8.69	9.32	9.71	10.34	10.73	11.36
CWENE	16.62	14.24	15.05	15.83	16.64	17.42	18.23	19.01
DOAS	223.10	211.13	214.57	218.83	222.27	226.53	229.97	234.23
DOHOL	15.00	14.14	14.35	14.68	14.89	15.22	15.43	15.76
ECILC	43.00	39.83	40.65	41.83	42.65	43.83	44.65	45.83
EGEEN	9400.00	8,966.67	9,133.33	9,266.67	9,433.33	9,566.67	9,733.33	9,866.67
EKGYO	12.66	12.12	12.33	12.50	12.71	12.88	13.09	13.26
ENERY	3.31	3.00	3.15	3.23	3.38	3.46	3.61	3.69
ENJSA	57.00	53.17	54.83	55.92	57.58	58.67	60.33	61.42
ENKAI	64.15	57.20	59.15	61.65	63.60	66.10	68.05	70.55
EREGL	22.52	21.61	21.85	22.19	22.43	22.77	23.01	23.35
EUPWR	27.88	26.66	27.12	27.50	27.96	28.34	28.80	29.18
FENER	47.24	44.38	45.04	46.14	46.80	47.90	48.56	49.66
FROTO	1034.00	956.00	986.00	1,010.00	1,040.00	1,064.00	1,094.00	1,118.00
GARAN	119.20	113.13	114.67	116.93	118.47	120.73	122.27	124.53
GESAN	43.34	41.72	42.30	42.82	43.40	43.92	44.50	45.02
GOLTS	413.25	393.83	399.92	406.58	412.67	419.33	425.42	432.08
GUBRF	246.90	232.60	238.50	242.70	248.60	252.80	258.70	262.90
HALKB	21.52	19.59	20.33	20.93	21.67	22.27	23.01	23.61
HEKTS	3.19	3.07	3.10	3.15	3.18	3.23	3.26	3.31
IEYHO	8.73	8.09	8.39	8.56	8.86	9.03	9.33	9.50
ISCTR	12.74	11.86	12.18	12.46	12.78	13.06	13.38	13.66
ISMEN	47.40	44.47	45.41	46.41	47.35	48.35	49.29	50.29
KARSN	11.15	10.38	10.66	10.91	11.19	11.44	11.72	11.97

BİST-100 endeksine dahil hisse senetleri için tahmini işlem aralıkları

	Son Fiyat	Destek 3	Destek 2	Destek 1	Pivot	Direnç 1	Direnç 2	Direnç 3
KCAER	12.17	10.63	11.08	11.62	12.07	12.61	13.06	13.60
KCHOL	165.50	157.27	160.23	162.87	165.83	168.47	171.43	174.07
KLSE	29.56	28.37	28.69	29.13	29.45	29.89	30.21	30.65
KONTR	28.58	25.07	26.29	27.43	28.65	29.79	31.01	32.15
KONYA	5497.50	5,198.33	5,279.17	5,388.33	5,469.17	5,578.33	5,659.17	5,768.33
KOZAA	81.15	70.97	73.48	77.32	79.83	83.67	86.18	90.02
KOZAL	26.30	23.17	23.87	25.09	25.79	27.01	27.71	28.93
KRDMD	28.90	27.65	28.13	28.51	28.99	29.37	29.85	30.23
LIDER	200.00	175.37	180.33	190.17	195.13	204.97	209.93	219.77
MAGEN	26.00	24.44	25.12	25.56	26.24	26.68	27.36	27.80
MAVI	67.00	62.42	63.73	65.37	66.68	68.32	69.63	71.27
MGROS	502.00	474.08	483.67	492.83	502.42	511.58	521.17	530.33
MIATK	46.24	37.63	40.17	43.21	45.75	48.79	51.33	54.37
MPARK	314.75	294.50	300.75	307.75	314.00	321.00	327.25	334.25
NTHOL	36.74	35.26	35.90	36.32	36.96	37.38	38.02	38.44
ODAS	4.98	4.71	4.79	4.88	4.96	5.05	5.13	5.22
OTKAR	488.00	460.00	468.00	478.00	486.00	496.00	504.00	514.00
OYAKC	31.42	29.69	30.47	30.95	31.73	32.21	32.99	33.47
PASEU	35.30	33.60	34.22	34.76	35.38	35.92	36.54	37.08
PETKM	16.96	16.38	16.54	16.75	16.91	17.12	17.28	17.49
PGSUS	253.50	240.00	245.00	249.25	254.25	258.50	263.50	267.75
REEDR	13.07	11.04	11.44	12.26	12.66	13.48	13.88	14.70
SAHOL	84.50	81.22	82.23	83.37	84.38	85.52	86.53	87.67
SASA	3.45	3.27	3.32	3.38	3.43	3.49	3.54	3.60
SDTTR	198.70	188.20	192.10	195.40	199.30	202.60	206.50	209.80
SELEC	64.60	61.43	62.37	63.48	64.42	65.53	66.47	67.58
SISE	37.88	36.32	36.72	37.30	37.70	38.28	38.68	39.26
SKBNK	4.57	4.07	4.18	4.38	4.49	4.69	4.80	5.00
SMRTG	31.80	28.07	29.03	30.41	31.37	32.75	33.71	35.09
SOKM	36.90	32.89	34.35	35.63	37.09	38.37	39.83	41.11
TABGD	164.60	155.03	157.67	161.13	163.77	167.23	169.87	173.33
TAVHL	248.30	233.37	240.83	244.57	252.03	255.77	263.23	266.97
TCELL	93.90	87.43	90.07	91.98	94.62	96.53	99.17	101.08
THYAO	309.75	301.08	304.42	307.08	310.42	313.08	316.42	319.08
TKFEN	143.60	119.27	124.13	133.87	138.73	148.47	153.33	163.07
TMSN	94.15	90.90	91.95	93.05	94.10	95.20	96.25	97.35
TOASO	174.50	168.30	170.90	172.70	175.30	177.10	179.70	181.50
TSKB	10.85	10.26	10.42	10.64	10.80	11.02	11.18	11.40
TSPOR	0.98	0.95	0.96	0.97	0.98	0.99	1.00	1.01
TTKOM	49.30	45.70	47.14	48.22	49.66	50.74	52.18	53.26
TTRAK	820.50	777.67	793.83	807.17	823.33	836.67	852.83	866.17
TUKAS	2.08	1.89	1.93	2.01	2.05	2.13	2.17	2.25
TUPRS	142.50	137.47	138.63	140.57	141.73	143.67	144.83	146.77
TURSG	17.70	16.92	17.17	17.43	17.68	17.94	18.19	18.45
ULKER	116.70	111.67	114.03	115.37	117.73	119.07	121.43	122.77
VAKBN	24.16	22.13	23.13	23.65	24.65	25.17	26.17	26.69
VESTL	49.38	46.52	47.36	48.37	49.21	50.22	51.06	52.07
YEOTK	53.50	49.62	51.53	52.52	54.43	55.42	57.33	58.32
YKBNK	24.80	23.20	23.80	24.30	24.90	25.40	26.00	26.50
ZOREN	3.43	3.29	3.33	3.38	3.42	3.47	3.51	3.56

Dip Zirve Analizi (BİST-50 endeksine dahil hisse senetleri için)

Hisse Senedi	Son Fiyat (TL)	52 hafta		Yılbaşından beri		Dipten uzaklık		Zirveye yakınlık		Dipten uzaklık sıralaması		Zirveye yakınlık sıralaması	
		En düşük	En Yüksek	En düşük	En Yüksek	52 hafta	YBB	52 hafta	YBB	52 hafta	YBB	52 hafta	YBB
AEFES	170.00	144.05	304.75	149.50	192.30	%18	%14	%79	%13	19.00	28.00	11.00	35.00
AKBNK	53.95	42.88	74.54	49.50	74.54	%26	%9	%38	%38	27.00	9.00	24.00	4.00
ALARK	94.70	75.15	144.22	75.15	97.70	%26	%26	%52	%3	28.00	42.00	19.00	47.00
ARCLK	141.20	120.40	196.10	120.40	152.40	%17	%17	%39	%8	18.00	36.00	23.00	40.00
ASELS	116.00	51.47	125.70	72.20	125.70	%125	%61	%8	%8	48.00	49.00	46.00	39.00
ASTOR	111.00	65.15	130.60	93.50	130.60	%70	%19	%18	%18	42.00	39.00	40.00	24.00
BIMAS	462.25	335.65	620.95	399.00	581.00	%38	%16	%34	%26	33.00	34.00	25.00	15.00
BRSAN	366.25	327.50	647.50	327.50	445.50	%12	%12	%77	%22	11.00	22.00	12.00	17.00
CCOLA	53.65	42.94	83.82	49.68	62.90	%25	%8	%56	%17	26.00	5.00	17.00	28.00
CIMSA	51.50	28.50	57.40	43.58	57.40	%81	%18	%11	%11	44.00	38.00	44.00	36.00
DOAS	223.10	168.50	356.24	168.50	246.00	%32	%32	%60	%10	31.00	44.00	15.00	37.00
DOHOL	15.00	12.40	17.77	12.85	15.30	%21	%17	%18	%2	23.00	35.00	38.00	49.00
EKGYO	12.66	8.41	16.41	11.34	16.41	%51	%12	%30	%30	38.00	20.00	29.00	12.00
ENJSA	57.00	52.20	71.80	52.60	68.30	%9	%8	%26	%20	5.00	8.00	31.00	20.00
ENKAI	64.15	32.34	65.55	46.52	65.55	%98	%38	%2	%2	47.00	46.00	49.00	48.00
EREGL	22.52	18.88	30.13	20.32	25.86	%19	%11	%34	%15	21.00	17.00	26.00	31.00
FROTO	1,034.00	843.02	1231.50	878.00	1082.00	%23	%18	%19	%5	25.00	37.00	35.00	45.00
GARAN	119.20	64.70	145.60	105.50	145.60	%84	%13	%22	%22	45.00	26.00	32.00	16.00
GUBRF	246.90	130.50	318.25	234.00	318.25	%89	%6	%29	%29	46.00	2.00	30.00	13.00
HALKB	21.52	12.87	22.80	16.15	22.80	%67	%33	%6	%6	40.00	45.00	47.00	41.00
HEKTS	3.19	2.95	6.36	2.95	4.30	%8	%8	%99	%35	2.00	6.00	8.00	6.00
ISCTR	12.74	10.47	17.77	11.59	16.60	%22	%10	%39	%30	24.00	15.00	22.00	10.00
KCHOL	165.50	147.10	270.75	147.10	188.70	%13	%13	%64	%14	12.00	25.00	13.00	32.00
KONTR	28.58	24.94	84.27	24.94	40.22	%15	%15	%195	%41	15.00	30.00	2.00	2.00
KOZAL	26.30	18.47	29.60	21.54	27.74	%42	%22	%13	%5	34.00	41.00	43.00	43.00
KRDMD	28.90	21.02	34.06	25.06	34.06	%37	%15	%18	%18	32.00	31.00	39.00	23.00
MAVI	67.00	61.85	137.00	61.85	89.95	%8	%8	%104	%34	3.00	7.00	4.00	7.00
MGROS	502.00	394.48	600.00	448.75	600.00	%27	%12	%20	%20	29.00	23.00	34.00	21.00
MIATK	46.24	30.92	70.30	30.92	48.30	%50	%50	%52	%4	37.00	48.00	20.00	46.00
ODAS	4.98	4.38	10.17	4.38	6.64	%14	%14	%104	%33	13.00	27.00	5.00	8.00
OYAKC	31.42	13.72	33.04	22.66	33.04	%129	%39	%5	%5	49.00	47.00	48.00	44.00
PETKM	16.96	15.18	26.20	15.18	19.59	%12	%12	%54	%16	10.00	21.00	18.00	30.00
PGSUS	253.50	159.89	287.25	208.00	287.25	%59	%22	%13	%13	39.00	40.00	42.00	34.00
REEDR	13.07	10.17	55.90	10.17	15.37	%29	%29	%328	%18	30.00	43.00	1.00	25.00
SAHOL	84.50	73.96	111.00	77.20	109.90	%14	%9	%31	%30	14.00	13.00	28.00	11.00
SASA	3.45	3.16	6.48	3.16	4.44	%9	%9	%88	%29	4.00	10.00	9.00	14.00
SISE	37.88	34.68	55.64	34.68	43.00	%9	%9	%47	%14	6.00	11.00	21.00	33.00
SOKM	36.90	31.88	66.42	31.88	43.32	%16	%16	%80	%17	16.00	32.00	10.00	26.00
TAVHL	248.30	166.90	294.75	238.00	290.25	%49	%4	%19	%17	36.00	1.00	37.00	29.00
TCELL	93.90	63.42	111.81	84.55	111.40	%48	%11	%19	%19	35.00	18.00	36.00	22.00
THYAO	309.75	257.50	339.50	278.75	339.50	%20	%11	%10	%10	22.00	19.00	45.00	38.00
TKFEN	143.60	38.14	143.60	58.65	143.60	%277	%145	%0	%0	50.00	50.00	50.00	50.00
TOASO	174.50	162.10	353.75	162.10	230.20	%8	%8	%103	%32	1.00	4.00	6.00	9.00
TTKOM	49.30	29.08	57.85	43.14	57.85	%70	%14	%17	%17	41.00	29.00	41.00	27.00
TUPRS	142.50	123.10	189.77	123.10	150.60	%16	%16	%33	%6	17.00	33.00	27.00	42.00
ULKER	116.70	98.50	188.70	108.80	141.80	%18	%7	%62	%22	20.00	3.00	14.00	18.00
VAKBN	24.16	13.52	29.20	21.50	29.20	%79	%12	%21	%21	43.00	24.00	33.00	19.00
VESTL	49.38	45.16	107.30	45.16	73.15	%9	%9	%117	%48	7.00	12.00	3.00	1.00
YKBNK	24.80	22.48	39.46	22.48	34.68	%10	%10	%59	%40	9.00	16.00	16.00	3.00
ZOREN	3.43	3.13	6.94	3.13	4.66	%10	%10	%102	%36	8.00	14.00	7.00	5.00

YBB: Yılbaşından bugüne

Künye

Tacirler Yatırım Araştırma ve İçerik Yönetimi

Serhan Yenigün

Müdür

serhan.yenigun@tacirler.com.tr

Ekin Çınar

Ekonomist

ekin.cinar@tacirler.com.tr

Oğuzhan Kaymak

Tüm hisse kapsamı ve içerik yönetimi

oguzhan.kaymak@tacirler.com.tr

Ali Berk Coşkuntuna

Gıda-içecek, perakende, çimento,
GYO, taahhüt

berk.coskuntuna@tacirler.com.tr

Özgür Tosun

Tekstil, elektronik perakende,
teknoloji, petrokimya, kağıt, mobilya

ozgur.tosun@tacirler.com.tr

Ömer Tarman

Veritabanı sorumlusu

omer.tarman@tacirler.com.tr

Yatırım Merkezlerimiz

Genel Müdürlük

Nispetiye Cad. B-3 Blok Kat:9 Akmerkez Etiler - İSTANBUL
0 212 355 46 46

Adana	Cemal Paşa Mah. Gazipaşa Bul. Cemal Uğurlu Apt. Kat: 1 D: 4	(0 322) 457 77 55
Akatlar İrtibat Bürosu	Akat Mahallesi Meydan Caddesi B Blok No: 16 D: 8 (Eski No D: 10) Beşiktaş	(0 212) 355 46 46
Alsancak	Şehit Nevres Bulvarı Eczacıbaşı Apartmanı No: 7 Kat: 2 Daire: 5 Pasaport Alsancak - Konak	(0 232) 241 24 50
Ankara	Remzi Oğuz Arık Mah. Tunalı Hilmi Cad. Yaprak Apt. No: 94 Kat: 2 D: 9 Kavaklıdere Çankaya	(0 312) 435 18 36
Antalya	Şirinyalı Mah. İsmet Gökşen Cad. Özden Apt. No:82/6 Muratpaşa	(0 242) 248 45 20
Bakırköy	İstanbul Cad. Bakırköy İş Merkezi No: 6 Kat: 4 D: 14 Bakırköy	(0 212) 570 52 59
Bodrum	Konacık Mahallesi, Atatürk Bulvarı, Arbor-Abdullah Ünal Çabuk İş Merkezi No: 285/1-A6 Bodrum	(0 212) 355 46 46
Bursa	Konak Mah. Barış (120) Sokak , Ofis Artı Binası, Dış kapı No:3 Daire:33 Nilüfer-BURSA	(0 224) 225 64 10
Çankaya	Çankaya Mahallesi Cinnah Caddesi Cinnah Apartmanı No: 55 D: 7-8 Çankaya / ANKARA	(0 212) 355 46 46
Çukurambar	Kızılırmak Mah.Ufuk Üniversitesi Cad. Next Level Loft Ofis No: 4/65 Kat: 24 Söğütözü Çankaya	(0 312) 909 87 70
Denizli	Urhan İş Merkezi 2. Ticari Yol Daire 26 Kat: 6 Bayramyeri	(0 258) 265 87 85
Erenköy	Bağdat Cad. Çubukçu Apt. No: 333 Kat: 2 D: 4 Kadıköy	(0 216) 348 82 82
Gaziantep	İncilipinar Mah. Gazimuhtarpaşa Bul. Kepkepzade Park İş Merkezi B Blok No: 18 Kat: 1 D: 5	(0 342) 232 35 35
Girne	Ziya Rızki Cad. Şehit Necati Gürkaya Sok. Kat: 1 D: 1 Gime - KKTC	(0 392) 815 14 55-0533 889 15 51
İzmir	Kültür Mahallesi, Cumhuriyet Bulvarı No:137 Cumhuriyet Apt. K:5 D:12 Konak - İzmir	(0 232) 445 01 61
İzmit	Hürriyet Cad. Kaya İşhanı No: 39/5 İzmit	(0 262) 323 11 33
İzmit İrtibat Bürosu	Ömerağa Mah. Alemdar Cad. İ. Kolaylı Apt. No: 8 Kat: 2 İzmit	(0 262) 260 01 01
Karadeniz Ereğli	Bağlık Mahallesi Karanfil Sokak No:16/A Karadeniz Ereğli - Zonguldak	(0 372) 316 40 50
Karşıyaka	Yalı Mahallesi Ahmet Kemal Baysak Bulvarı No:42 D:11	(0 232) 241 19 24
Kartal	Üsküdar Cad. Cevat Kayacan Apt. No: 26 Kat: 4 D: 8 Kartal	(0 216) 306 22 71-306 22 06
Kayseri	Hunat Mah. Nuh Mehmet Baldöktü Sok. Gürcüoğlu Plaza No: 5 K: 3 D: 11 Melikgazi	(0 352) 221 08 68-222 82 51
Marmaris İrtibat Bürosu	Kemeraltı Mah. Orgeneral Mustafa Muğlalı Cad. Güven Apt. No: 22 D: 2 Marmaris	(0 252) 321 08 00
Merkez Şube	Akat Mahallesi Meydan Caddesi B Blok No: 16 D: 7 (Eski No D: 9) Beşiktaş	(0 212) 355 46 46
Mersin	İnönü Mah. 1401 Sok. No:32 Pozcu Evo Kat:2 No:10-11 Yenişehir Mersin	(0 324) 238 11 89
Trabzon İrtibat Bürosu	Kemer kaya Mahallesi Halkevi Cad. Mandıralı İş Merkezi No: 4 Daire: 4 Ortahisar	(0 462) 432 24 50

Uyarı Notu

Bu raporda yer alan yatırım bilgi, yorum ve tavsiyeleri, yorum ve tavsiyede bulunanların kişisel görüşlerine dayanmakta olup finansal bilgi ve genel yatırım tavsiyesi kapsamında hazırlanmıştır ve hiçbir şekilde yatırım danışmanlığı kapsamında değildir. Yatırım danışmanlığı hizmeti; yetkili kuruluşlar tarafından kişilerin risk ve getiri tercihleri dikkate alınarak kişiye özel sunulmaktadır. Burada yer alan yorum ve tavsiyeler ise genel niteliktedir. Bu tavsiyeler, mali durumunuz ile risk ve getiri tercihlerinize uygun olmayabilir. Bu nedenle, sadece burada yer alan bilgilere dayanarak yatırım kararı verilmesi beklentilerinize uygun sonuçlar doğurmayabilir.

Yatırım Danışmanlığı hizmeti talep edilmesi halinde; yatırımcının Tacirler Yatırım Menkul Değerler A.Ş. ile Yatırım Danışmanlığı sözleşmesi imzalamış olması, Yerindelik Testi'ni tamamlamış ve risk grubunun belirlemiş olması zorunludur.

Bu raporda yer alan her türlü bilgi, yorum ve tavsiye uygunluk testi ile tespit edilecek risk grubunuz ve getiri beklentiniz ile uyumlu olmayabilir. Dolayısıyla, uygunluk testi neticesinde risk grubunuz tespit edilmeden sadece burada yer alan bilgilere dayanılarak yatırım kararı verilmesi amaç, bilgi ve tecrübenize uygun sonuçlar doğurmayabilir.

Bu rapor herhangi bir sürede belirli bir getirinin sağlanacağına dair bir taahhüt içermemekte olup, zaman içerisinde piyasa koşullarında meydana gelen değişiklikler nedeniyle yorum ve tavsiyelerde değişiklikler söz konusu olabilir. Bu raporda bahsedilen yatırım araçlarının fiyatları ve değerleri yatırımcıların menfaatlerine aykırı olarak hareket edebilir ve netice itibarıyla yatırımcılar anaparalarını kaybetme riski ile karşı karşıya kalabilirler. Bu raporda yer alan geçmiş performans verileri gelecekte elde edilecek sonuçların bir garantisi olarak kabul edilemez.

Bu raporda yer alan tüm bilgiler ve görüşler yatırımcıları bilgilendirmek amacıyla, Tacirler Yatırım Menkul Değerler A.Ş. tarafından güncel ve güvenilir kaynaklardan temin edilmiş olmakla beraber, Tacirler Yatırım Menkul Değerler A.Ş. söz konusu bilgilerin doğru ve tam olduğunu taahhüt etmemektedir. Raporlardaki yorumlardan, bilgilerin tam veya doğru olmaması ve/veya güncellenme nedeniyle doğabilecek maddi ve manevi zararlardan Tacirler Yatırım Menkul Değerler A.Ş. ve çalışanları sorumlu tutulamaz.

Bu rapor, sadece gönderildiği kişilerin kullanımı içindir. Bu raporun tümü veya bir kısmı Tacirler Yatırım Menkul Değerler A.Ş.'nin yazılı izni olmadan çoğaltılamaz, yayınlanamaz veya üçüncü kişilere gösterilemez, ticari amaçla kullanılamaz. Aksi halde, Tacirler Yatırım Menkul Değerler A.Ş. uğramış olduğu bütün zarar ve ziyanı talep etme hakkını saklı tutar.