

## Güne Başlarken

Günaydın. Küresel borsalar yeni haftaya hafif moralli başlıyor. İçeride, siyaset eksenli ve yargıya intikal eden gelişmeler izlenirken TCMB, SPK, Borsa İstanbul yönetimi ve ekonomi yönetiminin diğer aktörlerinden gelen karar ve açıklamalar izleniyor. Bunlardan öne çıkanlar, i) TCMB'nin likidite yönetimi açısından bugünden başlayarak 91 güne kadar vadeli likidite senetleri ihraç edecek olması; ii) SPK'nın 25 Nisan'a seans sonuna kadar açığa satış işlemlerini yasaklaması ve halka açık ortaklıkların pay geri alımlarının kolaylaştırılması ve kredili sermaye piyasası işlemlerinin devamı süresince öz kaynak oranının esnetilerek uygulanmasına karar vermesi; iii) Borsa İstanbul'un ise, pay piyasasında emir/işlem oranını (OTR) 25 Nisan 2025 tarihi seans sonuna kadar 5:1'den 3:1'e düşürürken, emir/işlem oranı eşik değer aşım ücretini 0,25 TL'den 0,50 TL'ye yükseltmesi oldu. Bu kararlar finansal piyasalardaki yüksek volatilitenin dengelenmesi açısından etkili olacaktır, ancak risk iştahının yeniden TL varlıklar lehine dönmesi zaman alabilir. TCMB'nin geçtiğimiz hafta kur oynaklığını kontrol amaçlı ne kadar rezerv kullandığı konusunda piyasa tahminleri 20 – 25 milyar dolar arasında, bugün saat 14:00'te TCMB Analitik Bilançosu sonrasında daha net bir tahmin yapılabilecek. Yüksek rezerv kullanımı TL'de kırılganlığı artırabilir. Günün ajandasında Avrupa ve ABD'de PMI verileri dikkat çekiyor. Türkiye 5 yıl vadeli CDS primleri güne 327 baz puandan başlıyor.

## Ekonomik Takvim

- 16:45 | **ABD** | Üretim Satın Alma Müdürleri Endeksi (Mart) |
- 16:45 | **ABD** | Hizmet Satın Alma Müdürleri Endeksi (Mart) |

PIYASALAR			
Yurtiçi	Kapanış	1 gün (%)	1 hafta (%)
BIST 100	9,044.64	-7.81	-16.57
BIST 30	9,904.60	-8.30	-18.15
BIST 50	8,005.59	-8.06	-17.16
BIST Tüm	10,590.68	-7.40	-15.52
BIST Banka	12,375.79	-9.47	-26.46
BIST Ulaştırma	34,830.74	-7.40	-14.44
BIST Sınai	11,919.87	-6.88	-12.65

Yurtdışı Endeksler	Son	1 gün (%)	1 hafta (%)
Nasdaq	17,784.05	0.5%	-0.1%
Dax	22,891.68	-0.5%	-1.1%
Cac 40	8,042.95	-0.6%	-0.4%
FTSE 100	8,646.79	-0.6%	0.3%

Hazine Tahvilleri	Son	Günlük D. (%)	YBB D. (%)
TR 10 Yıllık Tahvil	25.78	-7.59	2.13
GER 10 Yıllık Tahvil	2.78	-0.39	17.14
ABD 10 Yıllık Tahvil	4.28	0.54	-6.45
ITA 10 Yıllık Tahvil	3.89	-0.46	10.11
FR 10 Yıllık Tahvil	3.47	-0.17	8.84
UK 10 Yıllık Tahvil	4.69	0.11	1.56

Döviz	Son	Günlük D. (%)	YBB D. (%)
USDTRY	38.01	0.47	7.43
EURTRY	41.15	0.18	12.19
GBPTRY	49.10	0.01	10.93
BRENT (\$)	71.51	-0.29	-4.26
XAUUSD (\$)	3021.48	-0.08	15.18
XAGUSD (\$)	33.15	0.34	14.72
COPPER (\$)	5.10	0.61	27.86
XPTUSD (\$)	980.08	0.09	

## GÜNLÜK TEKNİK ANALİZ BAZLI HİSSE ÖNERİLERİ

Hisse	ALIM Aralığı	SATIM Aralığı (TP)	Zarar KES (SL)
-			
-			
-			
-			

## HAFTALIK TEKNİK ANALİZ BAZLI HİSSE ÖNERİLERİ

Hisse	ALIM Aralığı	SATIM Aralığı (TP)	Zarar KES (SL)
-			
-			
-			
-			

## Global Piyasalarda Öne Çıkanlar

Cuma günü yurt dışı piyasaların gündeminde Fed üyelerinin konuşmaları ve Trump yönetiminden gelen açıklamalar yer aldı. Fed'in şahin üyelerinden Waller, bankacılık sisteminin yeterli rezerv seviyesine ulaşmadığını ifade ederek, bu nedenle Fed'in geçen haftaki toplantısında varlık varlıklarının azaltılma hızının yavaşlatılması kararına karşı çıktığını belirtti. NY Fed Başkanı Williams ise mevcut para politikasının, sağlam işgücü piyasası ve %2 hedefinin biraz üzerinde seyreden enflasyon göz önüne alındığında tamamen uygun olduğunu ve politikayı değiştirmek için aceleleri olmadığını ifade etti. Cuma günü Oval Ofis'te konuşan Başkan Trump, 2 Nisan'ın Amerika için kurtuluş günü olacağını söylerken, uygulamanın ülkesine on milyarlarca dolar getireceğini belirtti. ABD borsaları cuma gününü sınırlı kazançlarla tamamlarken, İngiltere'deki Heathrow Havalimanı'nın kapalı kalmasıyla havacılık sektörünün olumsuz etkilendiği Avrupa'da ise satıcı bir seyir izlendi. Bu sabah Japonya'dan gelen zayıf PMI verilerinin ardından Asya'da karışık bir seyir izleniyor. Bugün yurt dışı ajandada TSİ 11:30'da Almanya, TSİ 12:00'da Euro Bölgesi, TSİ 12:30'da İngiltere ve TSİ 16:45'te ABD mart ayı öncü PMI verileri ve TSİ 15:30'da ABD şubat ayı Chicago Fed Ulusal Aktivite Endeksi verisi açıklanacak. Ayrıca, TSİ 21:00'de İngiltere Merkez Bankası Başkanı Bailey, TSİ 20:45'te Atlanta Fed Başkanı Bostic ve TSİ 22:10'da Fed YK üyesi Barr konuşacak.

### Küresel Borsalar:

ABD borsaları cuma gününü sınırlı kazançlarla tamamladı. Dow Jones endeksi günü %0,1'e yakın yükselişle 41.985,35 puandan, S&P 500 endeksi %0,1 kazançla 5.667,56 puandan ve Nasdaq endeksi ise %0,5 kazançla 17.784,05 puandan kapattı. Vadeliler bu sabah alıcılı bir açılışa işaret ediyor.

İngiltere'deki Heathrow Havalimanı'nın kapalı kalmasıyla havacılık sektörü olumsuz etkilenirken, Avrupa borsaları haftanın son işlem gününü düşüşle tamamladı. Kapanışta gösterge endeks Stoxx Europe 600, %0,6 değer kaybıyla 549,67 puan oldu. İngiltere'de FTSE 100 endeksi %0,63 azalarak 8.646,79, Fransa'da CAC 40 endeksi %0,63 değer kaybıyla 8.042,95 ve İtalya'da FTSE MIB 30 endeksi %0,39 düşüşle 39.035,71 puana geriledi. Avrupa vadelileri ise bu sabah karışık seyreliyor.

Asya seansında Japonya'dan gelen mart öncü PMI verileri önceki döneme göre düşüş kaydederken, verilerin ardından bu sabah Japonya Nikkei endeksi yata negatif (-%0,03) seyrederken, Hong Kong Hang Seng endeksi ise %0,1 düşüşle işlem görüyor. Çin CSI 300 endeksi ise %0,2 primli.

### Tahvil Piyasaları:

ABD'de 10 yıllık tahvil faizi haftanın son işlem gününü 1 baz puana yakın artışla %4,2462 seviyesinden tamamlarken, 5 yıllık tahvil faizi ise 1 baz puana yakın bir düşüşle kapanışta %4 seviyesine indi. 2 yıllık tahvilin getirisi ise 1,5 baz puanlık düşüşle %3,95 seviyesi altında kapandı.

Avrupa cephesinde ise tahvil getirilerinde cuma günü düşüş eğilimi izlendi. Almanya 10 yıllık tahvil faizi günü 1,5 baz puan düşüşle %2,7650'den tamamlarken, İtalya 10 yıllık tahvil faizi ise 3 baz puana yakın düşüş kaydederek kapanışta %3,88'e geriledi. Fransa'da ise 10 yıllık tahvilin getirisi 2 baz puana yakın düşüşle %3,4620 seviyesinden günü tamamladı.

### Para Piyasaları:

Dolar endeksi günü %0,2 artışla 104,1 civarında tamamlarken, EURUSD paritesi ise %0,3 gerileyerek 1,0818 seviyesinden kapattı. Teknik göstergeler, dolar endeksinde 104,30 civarından yönün yeniden aşağı dönebileceğine işaret ediyor.

GBPUSD paritesi %0,4 düşüş kaydederek %1,2919 seviyesinden kapanırken, USDJPY paritesi ise %0,4 yükselişle 149,32 seviyesinden günü tamamladı.

### Emtia Piyasaları:

Haftanın son işlem gününde değerli metaller geriledi. Altının ons fiyatı günü %0,8 kayıpla 3.022\$ seviyesinin hemen üzerinde tamamlarken, gümüş ise %1,7'lik güçlü bir düşüşle 33\$ seviyesine doğru indi. Altın / gümüş rasyosu ise 90,6 seviyesinden 91,5 seviyesine çıktı.

Petrol fiyatlarındaki yükseliş ivmesi cuma günü yavaşladı. Brent petrol haftanın son işlem gününü %0,2 yükselişle varil başına 72,16\$ seviyesinden tamamlarken, ham petrol ise varil başına 68,28\$ seviyesinden yatay bir kapanış gerçekleştirdi.

## Ekonomi ve Politika Haberleri

### TCMB, likidite senetleri ihraç edilmesine karar verdi

TCMB cuma günü yaptığı açıklamasında, Banka'nın parasal aktarım mekanizmasını güçlendirmek ve sıkı parasal duruşu desteklemek amacıyla sterilizasyon araçlarını etkili şekilde kullanmaya devam ettiğini belirterek, bu çerçevede vadesi 91 güne kadar likidite senetleri ihraç edilmesine karar verildiğini açıkladı. Piyasadaki fazla likiditenin çekilmesi için kullanılan araçlardan biri likidite senedi ihracı ile Banka'nın gecelik faizleri yükseltme yolunda ek adım attığı görülüyor. Hatırlanacağı üzere TCMB Başkanı Karahan, 8 Kasım'daki Enflasyon Raporu sunumunda likidite senedi kullanımına ilişkin olarak bu kanala yabancıların da girebileceğini ve öncelikle TL bozup likidite senedi aldığından ötürü nette sterilizasyon etkisinin miktardan daha düşük olabileceğini belirtmiş ve şu aşamada tercih edilmediğini dile getirmişti. Piyasadaki mevcut olağanüstü koşullar çerçevesinde likidite senedinin de araç setine dahil olduğunu görüyoruz.

### Tüketici güven endeksi, 85,9 ile Mayıs 2023'ten bu yana en yüksek seviyesine çıktı

Tüketici güven endeksi, mart ayında 82,1 seviyesinden 85,9'a yükselerek Mayıs 2023'ten bu yana en yüksek düzeyine tırmandı. Böylelikle 2024 yılının son çeyreğinde ortalama 80,6 seviyesinde gerçekleşen endeks, 2025 yılının ilk çeyreğinde ise ortalama 83 seviyesine yükselmiş oldu. Ocak göstergelerinin aktiviteye ilişkin zayıf sinyaller üretmesinin ardından şubat ayına ilişkin açıklanan ilk veriler yeniden toparlanmanın ön plana çıktığını göstermişti. Mart ayında tüketici güveninde hızlanan yükseliş eğilimi, aktiviteye ilişkin olumlu sinyaller vermeye devam etti. Geçtiğimiz haftadan bu yana yurt içinde yaşanan gelişmeler ve piyasalarda artan volatilitenin nisan ayı öncü göstergelerini nasıl etkilediği yakından takip edilecek.

- Mart ayı tüketici güven endeksi verisinin alt kalemlerine baktığımızda: Mevcut dönemde hanenin maddi durumuna ilişkin alt endeksi mart ayında 65,6'dan 70,9'a, gelecek 12 aylık dönemde hanenin maddi durum beklentisine ilişkin alt endeks 83,1'den 84,7'ye, gelecek 12 aylık dönemde genel ekonomik durum beklentisi alt endeksi 79,3'ten 84,6'ya ve iç talebe yönelik önemli göstergelerden biri olan gelecek 12 aylık dönemde dayanıklı tüketim mallarına harcama yapma düşüncesine ilişkin alt endeks ise 100,3'ten 103,2'ye yükseldi.

### Tüketici Güven Endeksi (MA, 3-aylık HO)

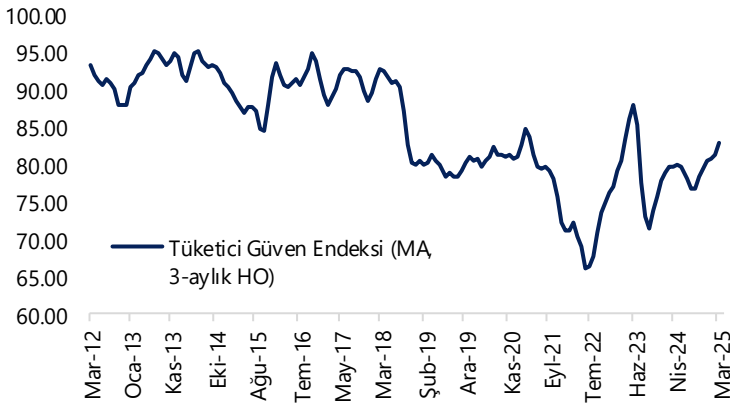

Kaynak: TÜİK, Tacirler Yatırım

## Şirket ve Sektör Haberleri

**BOSSA:** Bossa Ticaret, Kayseri'de yer alan toplam 7.900 kWp gücündeki Arazi GES tesisinin devreye alınarak şirketin GES panel kapasitesinin 25.600 kWp güce ulaştığını açıkladı. Buna göre yıllık elektrik ihtiyacının yaklaşık %35'lik kısmı güneş enerjisinden sağlanıyor.

**İNDES:** İndeks Bilgisayar, %100 bağlı ortaklık Neteks Teknoloji ile ağ bağlantısı endüstrisinden Teltonika Turkey Teknoloji arasında distribütörlük sözleşmesi imzalandığını açıkladı. Buna göre şirket, Router, Gateway, Switch, Modem ve Access Point ürünlerinin Türkiye'deki dağıtımını üstlenecek.

**MIATK:** Mia Teknoloji, New York merkezli iştiraki MIA Tech Corporation'un, Katar'da bulunan Integrated Intelligence Service ile Suudi Arabistan, BAE ve Katar başta olmak üzere Körfez ülkelerinde kamu ve özel sektör projelerinde iş birliği yapmak üzere anlaşma sağladığını açıkladı.

**MGROS:** Şirket 28 Mayıs'ta hisse başına net 5,8684073 TL temettü ödeme kararı aldı. Şirketin brüt temettü verimi %1,48 oldu.

Yükselenler	Kapanış	Günlük (%)	Haftalık (%)
Tekfen Holding	129,30	9,67	33,57
Türk Traktör	827,00	0,24	-0,24
Pasifik Eurasia Lojistik	38,48	0,10	3,72
Mlp Sağlık Hizmetleri	305,50	-0,41	-12,09
İşıklar Enerji Ve Yapı	8,03	-1,59	-9,78

Düşenler	Kapanış	Günlük (%)	Haftalık (%)
Anadolu Efes Biracılık	155,70	-10,00	-18,05
Çimsa	47,16	-10,00	-12,34
Sabancı Holding	80,10	-10,00	-25,42
Yeo Teknoloji Enerji	51,30	-10,00	-11,25
Ag Anadolu Grubu Ho	276,75	-10,00	-18,96

BIST 100 Para Girişi	Para Girişi (mnTL)	P.D. Oranı (%)
TOASO	201,77	0,34%
TKFEN	123,64	0,26%
ENKAI	122,45	0,23%
TAVHL	115,15	0,16%
TTRAK	88,60	0,13%

BIST 100 Para Çıkışı	Para Çıkışı (mnTL)	P.D. Oranı (%)
SAHOL	-642,26	0,38%
AKBNK	-386,45	0,38%
PGSUS	-361,07	0,30%
BIMAS	-333,98	0,25%
YKBNK	-215,98	0,23%

## Model Portföy

Şirket Adı	Hisse Kodu	Son Fiyat (TL)	12A Hedef Fiyat (TL)	Güncel Getiri (%)	Getiri Potansiyeli (%)	Ekleme Tarihi
Migros	MGROS	₺449.00	₺854.00	152%	90%	06-Haz-23
Türk Hava Yolları	THYAO	₺285.75	₺428.00	74%	50%	06-Haz-23
Tupras	TUPRS	₺135.60	₺208.10	122%	53%	06-Haz-23
Coca Cola	CCOLA	₺50.40	₺80.00	39%	59%	27-Kas-23
Teknosa	TKNSA	₺30.14	₺48.00	-12%	59%	12-Ara-24
Mavi Giyim	MAVI	₺64.50	₺147.00	-35%	128%	27-Ağu-24
Ford Otosan	FROTO	₺995.50	₺1,412.00	12%	42%	28-Ağu-24
İşbank (C)	ISCTR	₺12.07	₺19.80	-6%	64%	24-Ara-24
Yapı Kredi	YKBK	₺24.08	₺42.80	-15%	78%	24-Ara-24
Tav Havalimanları	TAVHL	₺240.80	₺396.00	-14%	64%	24-Ara-24
Turkcell	TCELL	₺87.40	₺156.30	-4%	79%	24-Ara-24
Aselsan	ASELS	₺110.50	İnceleme Altında	28%		27-Şub-25

Kuruluşundan Bugüne MP Getirisi (%)

141%

Kuruluşundan Bugüne BIST 100 Endeks Getirisi (%)

68%

Kuruluşundan Bugüne MP / BIST 100 Göreceli Getiri (%)

43%

Son 1 yıl MP Getirisi (%)

0%

Son 1 yıl BIST 100 Endeks Getirisi (%)

-1%

Son 1 yıl MP / BIST 100 Göreceli Getiri (%)

1%

2025 Yılı MP Getirisi (%)

-9%

2025 Yılı BIST 100 Endeks Getirisi (%)

-8%

2025 Yılı MP / BIST 100 Göreceli Getiri (%)

-1%

\*MP: Tacirler Model Portföy

Model Portföy Ağırlık

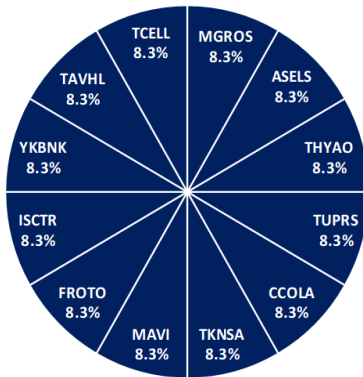

Model Portföy / BIST 100 Performans

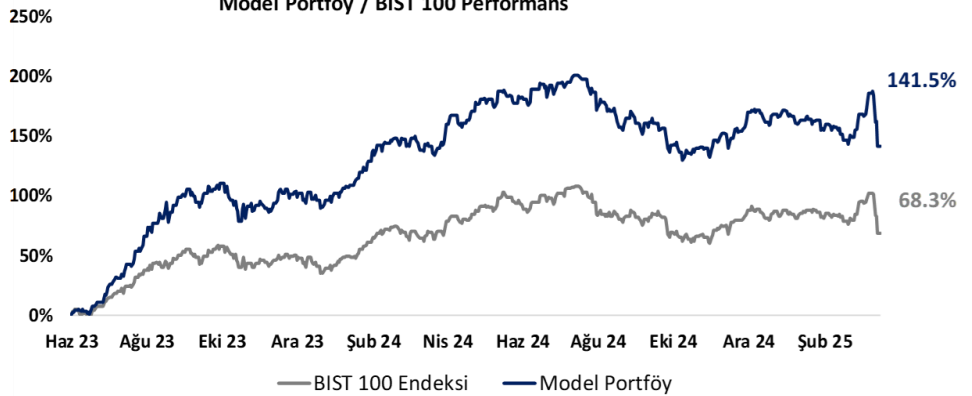

## BIST 100 Teknik Analiz



Vade	Üssel H.O.	H.O. Kesişim	Trend Yönü	Trendin Gücü	En son	5 gün önce	20 gün önce
Kısa	5 günlük	5-22	Aşağı	Kuvvetlenen düşüş	9,838	10,630	9,651
Orta	22 günlük	22-50	Yukarı	Baskı artabilir	10,114	10,185	9,766
Uzun	50 günlük	50-200	Yukarı	Kuvvetlenen yükseliş	10,012	10,007	9,799

BIST-100	Destek 3	Destek 2	Destek 1	Kapanış	Pivot	Direnç 1	Direnç 2	Direnç 3
	8,400	8,560	8,700	9,045	9,263	9,200	9,430	9,900

## İndikatör Yorum

**Momentum (trendin ivmesini gösterir):** 100 eşik değeri altında. Negatif.

**MACD (orta vadeli trend göstergesi):** MACD (26,12) satım bölgesine girdi. Negatif.

**RSI (trendin gücünü gösterir):** RSI, aşırı satım bölgesine yaklaştı. Negatif.

**Hareketli Ortalamalar:** BIST 100 endeksi tüm önemli hareketli ortalamaların altında. Negatif.

## VIOP 30 Teknik Analiz



Nisan ayı VIOP 30 endeks kontratı, geçtiğimiz işlem gününde 10.194 puan seviyesinden günlük kapanış gerçekleştirdi. Bugün yukarı yönlü hareketlerde ilk olarak 10.300 ve ardından 10.400 puan seviyelerini takip edeceğiz. Aşağı yönlü olası hareketlerde 10.100 puan seviyesi ilk destek noktamızı oluştururken, ana desteğimiz 10.000 puan seviyesi.

VIOP30	Destek 3	Destek 2	Destek 1	Kapanış	Direnç 1	Direnç 2	Direnç 3
	9,900	10,000	10,100	10,194	10,300	10,400	10,500

## Günlük İşlemler

Alan	Net Adet	%	Maliyet	Toplam	Satan	Net Adet	%	Maliyet	Toplam	Kurum	T.Adet	%	Maliyet	Net
IS YATIRIM	25,155	48	10380.269	169,721	DENİZ YATIRIM	17,689	34	10178.808	35,747	YAPI KRE	221,389	19	10369.059	-2,453
BANK-OF-AMERI	14,235	27	9953.709	119,959	OYAK YATIRIM	8,187	16	10374.850	13,551	IS YATIRI	169,721	15	10369.039	25,15
TEB YATIRIM	5,782	11	10393.089	32,382	HSBC YATIRIM	6,680	13	10685.879	7,394	BANK-OF-	119,959	11	10372.082	14,23
YATIRIM-FINANS	2,574	5	10127.276	15,652	MEKSA YATIRIM	6,184	12	10532.072	18,272	AK YATIR	96,302	9	10383.895	12
VAKIF YAT.	993	2	10518.635	12,629	QNB YATIRIM M	5,229	10	10482.862	41,235	INFO YAT	60,440	5	10394.975	472
DiGER	3,752	7		0	DiGER	8,522	16		0	DiGER	470,453	41		0

## Kümülatif İşlemler

Alan	Net Adet	%	Maliyet	Toplam	Satan	Net Adet	%	Maliyet	Toplam	Kurum	T.Adet	%	Maliyet	Net
TEB YATIRIM	192,852	63	11478.885	965,708	IS YATIRIM	159,409	52	10846.865	2,142,015	IS YATIRI	2,142,015	17	11567.241	-159,409
YAPI KREDI YAT	42,722	14	10828.932	1,790,9	GARANTI BBVA	56,221	18	11567.450	514,189	YAPI KRE	1,790,972	14	11572.159	42,722
HALK YATIRIM	22,294	7	10927.053	235,270	QNB YATIRIM M	16,974	6	11884.857	358,012	BANK-OF-	1,375,548	11	11575.502	-13,892
ZIRAAT YAT.	21,875	7	10076.250	138,563	AK YATIRIM	15,595	5	11285.560	626,641	TEB YATI	965,708	8	11530.554	192,852
VAKIF YAT.	13,872	5	11050.782	196,392	MEKSA YATIRIM	14,360	5	10569.008	116,968	INFO YAT	638,569	5	11670.020	-10,141
DiGER	14,745	5		0	DiGER	45,801	15		0	DiGER	5,671,214	45		0

Kaynak: Matriks / Tacirler Yatırım



## Pay Alım Satım ve Son İki Haftalık Yeni İş İlişkileri

Alıcı	Satıcı	Şirket	Türü	# Lot	İşlem Fiyatı (TL)	İşlem sonrası sermaye içindeki payı
LKMNH		LKMNH	Buyback	92,870	16.89	0.98%
AHGAZ		AHGAZ	Buyback	1,169,243	20.15	1.87%
ENERY		ENERY	Buyback	2,252,863	3.15	1.25%
GEDZA		GEDZA	Buyback	4,350	22.96	0.80%
INVES		INVES	Buyback	10,000	206.09	0.55%
YYLGD		YYLGD	Buyback	96,500	8.66	0.95%
DMRGD		DMRGD	Buyback	33,500	12.71	5.40%
KAYSE		KAYSE	Buyback	980,000	17.29	0.56%
AVGYO		AVGYO	Buyback	716,232	8.84	0.64%
ALKLC		ALKLC	Buyback	500,000	39.78	2.98%
KOCMT		KOCMT	Buyback	163,945	11.49	0.04%
BIMAS		BIMAS	Buyback	250,000	424.69	2.08%
TCKRC		TCKRC	Buyback	415,000	32.49	0.30%
PRKME		PRKME	Buyback	19,238	16.80	0.88%
KRVGD		KRVGD	Buyback	350,000	2.11	1.61%
GLRYH		GLRYH	Buyback	200,000	2.68	0.03%
OYLUM		OYLUM	Buyback	250,000	7	1.00%
GEDIK		GEDIK	Buyback	75,000	7.28	0.45%
RNPOL		RNPOL	Buyback	104,376	25	1.42%
HLGYO		HLGYO	Buyback	250,000	2.43	2.27%
DOHOL		DOHOL	Buyback	275,000	13.62	1.54%
GUBRF		GUBRF	Buyback	200,000	255.13	0.33%
TCELL		TCELL	Buyback	568,296	87.99	0.98%
IC İCTAS İNŞAAT SAN. VE TİC. A.Ş.		ENTRA	Market	50,000	9.84	0.67%
ÇİMTEK ÇİMENTO TEKNOLOJİSİ MÜHENDİSLİK A.Ş.		CEMAS	Market	6,220,500	2.76	5.91%
RUZY SANAT FAALİYETLERİ TARIM ENERJİ SANAYİ VE TİC		ALMAD	Market	650,000	6.73	2.07%

## YENİ İŞ İLİŞKİLERİ (Son İki Hafta)

Tarih	Şirket	İş Tanımı	Toplam		2023 Ciro (%)	Son 12 Ay Ciro (mn TL)	Son 12 ay Ciro (%)	Açıklama Tarihinden Bugüne Getiri (%)
			Sözleşme Tutarı (mn TL)	2023 Ciro (mn TL)				
20/03/2025	CVKMD	Krom cevheri satışı	860.1	2,568.2	33.49%	3,135.2	27.43%	0.00%
	KONTR	Sözleşme imzalanması	53.1	5,725.8	0.93%	9,907.8	0.54%	0.00%
	PLTUR	İş alımı	237.4	3,682.0	6.45%	4,099.6	5.79%	0.00%
17/03/2025	YEOTK	Sözleşme imzalanması	293.6	6,382.3	4.60%	9,484.2	3.10%	-2.23%
	DURKN	Sipariş alımı	56.6	1,133.0	5.00%	917.4	6.17%	-12.37%
	OZATD	Sözleşme imzalanması	180.3	2,897.4	6.22%	1,754.6	10.28%	-3.19%
14/03/2025	DURKN	Sipariş alımı	14.7	1,133.0	1.29%	917.4	1.60%	-11.48%
	OZYSR	Sipariş alımı	21.7	6,993.3	0.31%	6,588.9	0.33%	-4.02%
	EFORC	Sözleşme imzalanması	1,200.0	7,484.5	16.03%	6,732.7	17.82%	2.93%
13/03/2025	ASELS	Sözleşme imzalanması	1,474.9	106,252.3	1.39%	120,205.6	1.23%	1.03%
	BERA	Sipariş alımı	84.5	18,557.1	0.46%	16,663.1	0.51%	-6.64%
12/03/2025	ALVES	Bakır iletkenli enerji kabloları satışı	315.5	4,625.8	6.82%	5,395.3	5.85%	-8.98%
	IMASM	Buğday unu fabrikası kurulumu	30.5	1,839.2	1.66%	2,163.8	1.41%	-8.75%
	OZATD	Sözleşme imzalanması	113.9	2,897.4	3.93%	1,754.6	6.49%	-2.15%
11/03/2025	YEOTK	Sözleşme imzalanması	153.6	6,382.3	2.41%	9,484.2	1.62%	-5.00%
	KLYPV	Sözleşme imzalanması	4,523.4	10,560.9	42.83%	9,802.1	46.15%	1.11%
	ASELS	Sözleşme imzalanması	4,080.1	106,252.3	3.84%	120,205.6	3.39%	0.43%
10/03/2025	GESAN	Sözleşme imzalanması	235.4	10,450.7	2.25%	15,004.1	1.57%	-2.41%
	YEOTK	Sözleşme imzalanması	261.9	6,382.3	4.10%	9,484.2	2.76%	-3.23%
	SNICA	Sipariş alımı	69.9	3,198.2	2.19%	2,513.8	2.78%	-9.01%
07/03/2025	HOROZ	Lojistik hizmet satışı	2,100.0	7,870.5	26.68%	8,611.0	24.39%	-9.85%
	BVSAN	Sözleşme imzalanması	29.2	3,062.8	0.95%	2,742.2	1.07%	-13.68%
	CWENE	Sözleşme imzalanması	398.6	16,608.3	2.40%	10,521.0	3.79%	-8.00%
06/03/2025	KLYPV	Sözleşme imzalanması	42.4	10,560.9	0.40%	9,802.1	0.43%	-0.72%
	PAPIL	Sözleşme imzalanması	14.5	107.0	13.55%	234.1	6.19%	51.12%
	MEKAG	Sipariş alımı	42.0	2,189.0	1.92%	2,051.2	2.05%	-3.16%
	RUBNS	Sözleşme imzalanması	142.0	3,312.7	4.3%	1,725.9	8.2%	-0.5%



## FX Teknik Analiz

### USD/TRY

TCMB'nin koridorun üst bandını %46'ya çekmesi ve sıkı parasal duruşu destekleyecek adımlar atmasının ardından gecelik faizlerin %46'ya doğru yükselmesini ve bu civarda kalmasını bekliyoruz. Analitik bilanço hesaplamalarımızdan da geçtiğimiz hafta yüklü miktarda döviz satışı yapıldığını anlıyoruz. Bununla birlikte USDTRY'de 38 civarında bir dengeleme çabası izliyoruz. Teknik görünüm yakın vade için 37,50 – 40 bandını öne çıkarıyor. Yurt içindeki volatilitenin kurlar üzerindeki etkisi bu hafta da yakından takip edilecek.

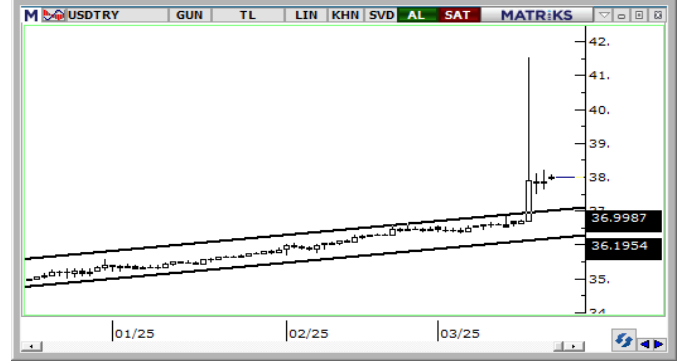

### EUR/USD

Cuma günü düşüşünü üçüncü güne taşıyan EURUSD paritesinde, trend ve momentum göstergeleri yukarı yönlü eğilimin henüz tamamlanmadığını ve yeniden 1,10'a doğru yeniden bir yükseliş hareketi oluşabileceğini gösteriyor. Teknik göstergeler yakın vadeye ilişkin olarak 1,0720 – 1,1060 bandına işaret etmeye devam ediyor. 1,0720 seviyesi, 200 günlük ortalamaya denk gelmesinden ötürü önemli bir destek konumunda yer alıyor. 1,0720 öncesinde sırasıyla 1,0820, 1,0785 ve 1,0750 destekleri bulunuyor. Yukarıda ise 1,0850, 1,0880 ve 1,0915 dirençleri yer alıyor.

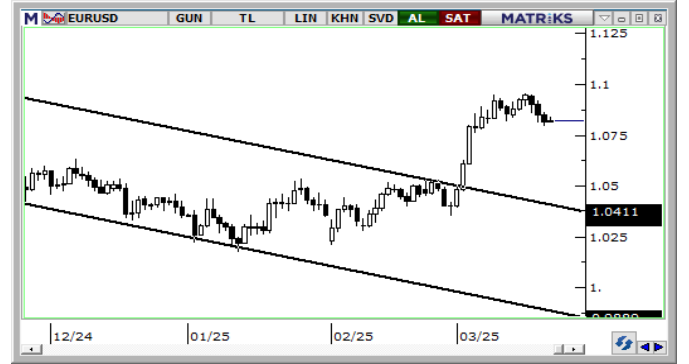

### XAU/USD

Yükseliş kanalı sınırının geçtiği 3.060\$ bölgesinden beklediğimiz düzeltme hareketini gerçekleştiren ons altında, indikatörler yakın vadede 3000\$ üzerindeki hareketin korunabileceğine ve yükseliş eğiliminin devam edebileceğine işaret ediyor. Gelecek dönemde 3.060\$ üzerinde bir tutunma, yükseliş kanalının kırılmasına yol açacağından ötürü yukarı yönlü hareketin 3.200\$'e doğru hız kazanmasını sağlayabilir. Ons altında 3.000\$, 2.980\$ ve 2.955\$ seviyeleri destek, 3.027\$ ve 3.060\$ ise direnç konumunda.



### XAG/USD

Aşağı yönlü düzeltme hareketini 33\$ altına taşıyan gümüşte, genel yükseliş eğiliminin bir bozulma görmüyor ve mevcut hareketin düzeltme olarak sınırlı kalabileceğini değerlendiriyoruz. Günlük grafikteki yükseliş kanalı kısa vade için 30,70\$ – 35\$ bandında bir hareket olasılığını desteklerken, 30,70\$ altına inilmediği sürece düşüşlerin sınırlı kalmasını bekliyoruz. Trend ve momentum indikatörleri gelecek dönem için 35\$ seviyesini hedef göstermeye devam ediyor. Gümüşte 33,12\$, 32,55\$ ve 32\$ seviyeleri destek, 33,80\$, 34,25\$ ve 34,53\$ seviyeleri ise direnç olarak öne çıkıyor.

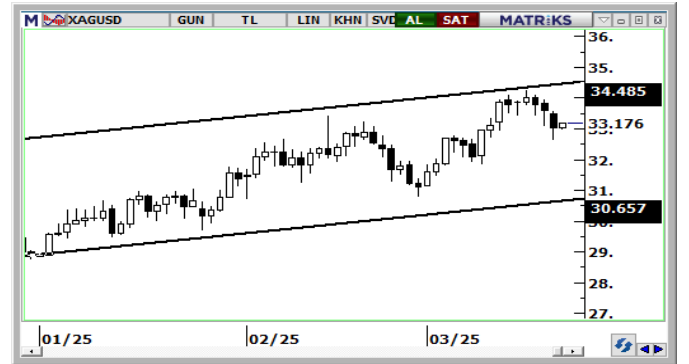

## 21/03/2025 TARİHLİ AÇIĞA SATIŞ İŞLEMLERİ

Hisse Kodu	Kapanış Fiyatı	Günlük Fark	İşlem Hacmi Bazında (mlnTL)			İşlem Adedi Bazında (mln adet)		
			Açığa Satış Hacmi	Toplam İşlem Hacmi	Açığa Satış Payı (%)	Açığa Satış Adedi	Toplam İşlem Adedi	Açığa Satış Payı (%)
AEFES	155.70	-10.00%	205.2	2,274.6	9.0%	1.3	14.1	9.0%
AKBNK	53.75	-9.97%	729.0	11,799.9	6.2%	13.2	216.5	6.1%
ALARK	80.40	-6.94%	181.7	1,235.5	14.7%	2.2	15.1	14.7%
ARCLK	137.70	-7.09%	60.6	579.7	10.5%	0.4	4.1	10.4%
ASELS	110.50	-5.96%	567.7	7,806.0	7.3%	5.1	69.7	7.3%
ASTOR	94.70	-9.98%	196.8	1,608.2	12.2%	2.0	16.4	12.2%
BIMAS	409.50	-9.95%	890.1	7,884.6	11.3%	2.1	18.4	11.2%
BR SAN	337.75	-9.57%	30.7	270.2	11.4%	0.1	0.8	11.4%
CCOLA	50.40	-10.00%	145.7	772.8	18.9%	2.8	14.9	18.8%
CIMSA	47.16	-10.00%	72.4	765.1	9.5%	1.5	15.9	9.4%
DOAS	222.40	-6.24%	165.7	1,188.2	13.9%	0.7	5.3	14.0%
DOHOL	13.55	-9.06%	106.0	519.1	20.4%	7.7	37.0	20.7%
EKGYO	12.15	-10.00%	256.4	3,439.9	7.5%	20.5	277.9	7.4%
ENJSA	55.05	-6.14%	49.7	585.5	8.5%	0.9	10.5	8.5%
ENKAI	59.45	-2.30%	372.1	4,871.2	7.6%	6.2	81.6	7.6%
EREGL	21.10	-9.67%	462.8	5,660.5	8.2%	21.4	261.0	8.2%
FROTO	995.50	-5.46%	265.0	2,224.2	11.9%	0.3	2.2	11.9%
GARAN	107.20	-8.53%	417.4	5,526.5	7.6%	3.8	50.8	7.5%
GUBRF	242.60	-9.98%	71.9	1,278.8	5.6%	0.3	5.2	5.6%
HALKB	18.33	-9.97%	133.5	1,114.9	12.0%	7.0	58.2	12.0%
HEKTS	3.06	-8.38%	34.8	405.2	8.6%	11.2	129.8	8.6%
ISCTR	12.07	-9.99%	310.9	7,668.7	4.1%	25.1	623.6	4.0%
KCHOL	153.60	-7.64%	841.3	7,294.8	11.5%	5.3	46.0	11.5%
KONTR	27.34	-9.83%	59.8	599.2	10.0%	2.1	21.3	9.9%
KOZAL	23.52	-8.13%	346.9	2,269.6	15.3%	14.4	93.9	15.3%
KRDMD	28.74	-9.96%	134.0	1,495.8	9.0%	4.5	50.8	8.9%
MAVI	64.50	-7.66%	90.2	777.2	11.6%	1.4	11.9	11.6%
MGROS	449.00	-8.51%	252.2	1,423.9	17.7%	0.5	3.1	17.7%
MIATK	36.56	-8.55%	114.7	974.6	11.8%	3.1	26.4	11.8%
ODAS	4.71	-9.25%	14.0	327.1	4.3%	2.9	67.8	4.2%
OYAKC	30.10	-4.69%	76.1	632.2	12.0%	2.5	20.8	12.0%
PETKM	15.81	-3.24%	329.5	1,254.0	26.3%	21.3	80.7	26.4%
PGSUS	239.40	-10.00%	279.7	3,619.6	7.7%	1.1	14.8	7.7%
REEDR	10.86	-9.27%	33.3	332.7	10.0%	3.0	29.9	10.0%
SAHOL	80.10	-10.00%	333.9	6,901.8	4.8%	4.1	84.9	4.8%
SASA	3.31	-8.06%	294.1	2,046.4	14.4%	87.2	606.6	14.4%
SISE	35.10	-8.83%	616.6	2,826.7	21.8%	17.3	78.9	21.9%
SOKM	34.36	-9.96%	47.9	459.9	10.4%	1.3	13.0	10.4%
TAVHL	240.80	-5.10%	106.6	1,124.1	9.5%	0.4	4.6	9.5%
TCELL	87.40	-9.99%	272.3	5,943.3	4.6%	3.1	67.1	4.6%
THYAO	285.75	-7.22%	1,893.0	15,404.0	12.3%	6.4	52.5	12.2%
TKFEN	129.30	9.67%	698.3	5,130.0	13.6%	5.6	41.0	13.6%
TOASO	174.40	-6.44%	311.7	2,095.0	14.9%	1.8	11.8	14.9%
TTKOM	45.64	-9.98%	145.6	1,190.8	12.2%	3.1	25.3	12.2%
TUPRS	135.60	-4.44%	638.9	4,315.9	14.8%	4.7	31.7	14.8%
ULKER	113.30	-9.94%	162.0	1,504.3	10.8%	1.4	13.0	10.7%
VAKBN	22.26	-5.68%	124.0	1,243.5	10.0%	5.5	55.6	9.9%
VESTL	46.76	-9.99%	36.0	369.1	9.7%	0.7	7.6	9.7%
YKBNK	24.08	-9.95%	839.0	11,538.5	7.3%	33.8	470.6	7.2%
ZOREN	3.24	-8.47%	24.5	239.4	10.3%	7.4	72.4	10.2%
TOPLAM			14,842.3	152,812.8	9.7%	381.5	4,032.7	9.5%

Kaynak: Borsa İstanbul, Tacirler Yatırım Araştırma

## BİST-100 endeksine dahil hisse senetleri için tahmini işlem aralıkları

	Son Fiyat	Destek 3	Destek 2	Destek 1	Pivot	Direnç 1	Direnç 2	Direnç 3
AEFES	155.70	131.83	143.77	149.73	161.67	167.63	179.57	185.53
AGHOL	276.75	235.75	256.25	266.50	287.00	297.25	317.75	328.00
AGROT	7.56	6.39	6.89	7.23	7.73	8.07	8.57	8.91
AKBNK	53.75	46.28	50.02	51.88	55.62	57.48	61.22	63.08
AKFYE	14.91	12.66	13.56	14.24	15.14	15.82	16.72	17.40
AKSA	10.58	9.22	9.76	10.17	10.71	11.12	11.66	12.07
AKSEN	31.10	27.37	29.17	30.13	31.93	32.89	34.69	35.65
ALARK	80.40	68.78	73.77	77.08	82.07	85.38	90.37	93.68
ALFAS	46.58	39.62	42.56	44.57	47.51	49.52	52.46	54.47
ALTNY	93.50	76.33	82.17	87.83	93.67	99.33	105.17	110.83
ANHYT	90.70	76.47	83.43	87.07	94.03	97.67	104.63	108.27
ANSGR	97.75	83.82	88.98	93.37	98.53	102.92	108.08	112.47
ARCLK	137.70	119.47	127.83	132.77	141.13	146.07	154.43	159.37
ARDYZ	24.94	21.27	22.85	23.89	25.47	26.51	28.09	29.13
ASELS	110.50	96.73	102.37	106.43	112.07	116.13	121.77	125.83
ASTOR	94.70	81.37	88.03	91.37	98.03	101.37	108.03	111.37
BERA	14.69	12.49	13.40	14.04	14.95	15.59	16.50	17.14
BIMAS	409.50	344.17	376.83	393.17	425.83	442.17	474.83	491.17
BRSAN	337.75	290.75	314.25	326.00	349.50	361.25	384.75	396.50
BRYAT	1825.00	1,540.67	1,644.33	1,734.67	1,838.33	1,928.67	2,032.33	2,122.67
BSOKE	11.95	11.20	11.58	11.76	12.14	12.32	12.70	12.88
BTCIM	3.73	2.98	3.33	3.53	3.88	4.08	4.43	4.63
CANTE	1.37	1.18	1.24	1.31	1.37	1.44	1.50	1.57
CCOLA	50.40	43.60	47.00	48.70	52.10	53.80	57.20	58.90
CIMSA	47.16	40.71	43.93	45.55	48.77	50.39	53.61	55.23
CLEBI	2557.50	2,291.67	2,370.83	2,464.17	2,543.33	2,636.67	2,715.83	2,809.17
CVKMD	8.86	7.47	8.10	8.48	9.11	9.49	10.12	10.50
CWENE	15.58	13.33	14.33	14.96	15.96	16.59	17.59	18.22
DOAS	222.40	200.40	209.80	216.10	225.50	231.80	241.20	247.50
DOHOL	13.55	11.74	12.60	13.08	13.94	14.42	15.28	15.76
ECILC	39.50	34.38	36.74	38.12	40.48	41.86	44.22	45.60
EGEEN	9090.00	7,875.00	8,320.00	8,705.00	9,150.00	9,535.00	9,980.00	10,365.00
EKGYO	12.15	10.48	11.32	11.73	12.57	12.98	13.82	14.23
ENERY	3.14	2.62	2.85	3.00	3.23	3.38	3.61	3.76
ENJSA	55.05	48.68	51.42	53.23	55.97	57.78	60.52	62.33
ENKAI	59.45	52.27	54.48	56.97	59.18	61.67	63.88	66.37
EREGL	21.10	18.25	19.65	20.37	21.77	22.49	23.89	24.61
EUPWR	30.60	26.15	28.23	29.41	31.49	32.67	34.75	35.93
FENER	43.22	36.60	38.82	41.02	43.24	45.44	47.66	49.86
FROTO	995.50	895.17	937.83	966.67	1,009.33	1,038.17	1,080.83	1,109.67
GARAN	107.20	91.70	98.60	102.90	109.80	114.10	121.00	125.30
GESAN	45.60	39.27	42.43	44.02	47.18	48.77	51.93	53.52
GOLTS	396.50	345.50	365.50	381.00	401.00	416.50	436.50	452.00
GUBRF	242.60	205.40	224.00	233.30	251.90	261.20	279.80	289.10
HALKB	18.33	15.49	16.91	17.62	19.04	19.75	21.17	21.88
HEKTS	3.06	2.67	2.85	2.96	3.14	3.25	3.43	3.54
IEYHO	8.03	6.68	7.02	7.53	7.87	8.38	8.72	9.23
ISCTR	12.07	10.31	11.19	11.63	12.51	12.95	13.83	14.27
ISMEN	42.46	36.19	39.33	40.89	44.03	45.59	48.73	50.29
KARSN	10.20	8.80	9.39	9.80	10.39	10.80	11.39	11.80

## BİST-100 endeksine dahil hisse senetleri için tahmini işlem aralıkları

	Son Fiyat	Destek 3	Destek 2	Destek 1	Pivot	Direnç 1	Direnç 2	Direnç 3
KCAER	11.04	9.42	10.14	10.59	11.31	11.76	12.48	12.93
KCHOL	153.60	133.73	142.67	148.13	157.07	162.53	171.47	176.93
KLSE	28.70	25.26	26.58	27.64	28.96	30.02	31.34	32.40
KONTR	27.34	23.30	25.30	26.32	28.32	29.34	31.34	32.36
KONYA	5290.00	4,539.17	4,853.33	5,071.67	5,385.83	5,604.17	5,918.33	6,136.67
KOZAA	71.90	65.62	68.53	70.22	73.13	74.82	77.73	79.42
KOZAL	23.52	20.00	21.60	22.56	24.16	25.12	26.72	27.68
KRDMD	28.74	24.79	26.77	27.75	29.73	30.71	32.69	33.67
LIDER	183.00	166.13	174.07	178.53	186.47	190.93	198.87	203.33
MAGEN	25.60	21.30	23.12	24.36	26.18	27.42	29.24	30.48
MAVI	64.50	55.45	59.30	61.90	65.75	68.35	72.20	74.80
MGROS	449.00	395.25	422.00	435.50	462.25	475.75	502.50	516.00
MIATK	36.56	31.07	33.53	35.05	37.51	39.03	41.49	43.01
MPARK	305.50	265.42	273.83	289.67	298.08	313.92	322.33	338.17
NTHOL	35.64	30.39	33.01	34.33	36.95	38.27	40.89	42.21
ODAS	4.71	4.05	4.36	4.54	4.85	5.03	5.34	5.52
OTKAR	451.25	384.92	408.08	429.67	452.83	474.42	497.58	519.17
OYAKC	30.10	25.30	26.90	28.50	30.10	31.70	33.30	34.90
PASEU	38.48	32.57	34.23	36.35	38.01	40.13	41.79	43.91
PETKM	15.81	14.16	14.67	15.24	15.75	16.32	16.83	17.40
PGSUS	239.40	206.27	222.83	231.12	247.68	255.97	272.53	280.82
REEDR	10.86	9.27	10.06	10.46	11.25	11.65	12.44	12.84
SAHOL	80.10	68.30	74.20	77.15	83.05	86.00	91.90	94.85
SASA	3.31	2.81	3.02	3.17	3.38	3.53	3.74	3.89
SDTTR	199.10	163.57	179.03	189.07	204.53	214.57	230.03	240.07
SELEC	62.15	53.77	56.78	59.47	62.48	65.17	68.18	70.87
SISE	35.10	30.59	32.69	33.89	35.99	37.19	39.29	40.49
SKBNK	3.95	3.42	3.66	3.81	4.05	4.20	4.44	4.59
SMRTG	30.66	26.53	28.49	29.57	31.53	32.61	34.57	35.65
SOKM	34.36	29.69	32.03	33.19	35.53	36.69	39.03	40.19
TABGD	155.70	134.93	142.57	149.13	156.77	163.33	170.97	177.53
TAVHL	240.80	222.70	230.90	235.85	244.05	249.00	257.20	262.15
TCELL	87.40	75.27	81.33	84.37	90.43	93.47	99.53	102.57
THYAO	285.75	251.92	267.08	276.42	291.58	300.92	316.08	325.42
TKFEN	129.30	109.23	113.37	121.33	125.47	133.43	137.57	145.53
TMSN	91.65	78.68	84.22	87.93	93.47	97.18	102.72	106.43
TOASO	174.40	153.23	162.67	168.53	177.97	183.83	193.27	199.13
TSKB	10.09	8.77	9.43	9.76	10.42	10.75	11.41	11.74
TSPOR	0.94	0.81	0.87	0.90	0.96	0.99	1.05	1.08
TTKOM	45.64	39.43	42.53	44.09	47.19	48.75	51.85	53.41
TTRAK	827.00	736.17	754.33	790.67	808.83	845.17	863.33	899.67
TUKAS	1.96	1.70	1.80	1.88	1.98	2.06	2.16	2.24
TUPRS	135.60	122.40	127.20	131.40	136.20	140.40	145.20	149.40
TURSG	15.70	13.01	14.07	14.88	15.94	16.75	17.81	18.62
ULKER	113.30	97.70	105.50	109.40	117.20	121.10	128.90	132.80
VAKBN	22.26	18.81	20.15	21.21	22.55	23.61	24.95	26.01
VESTL	46.76	39.91	43.33	45.05	48.47	50.19	53.61	55.33
YEOTK	51.30	43.50	47.40	49.35	53.25	55.20	59.10	61.05
YKBNK	24.08	20.48	22.28	23.18	24.98	25.88	27.68	28.58
ZOREN	3.24	2.82	3.01	3.13	3.32	3.44	3.63	3.75

## Dip Zirve Analizi (BİST-50 endeksine dahil hisse senetleri için)

Hisse Senedi	Son Fiyat (TL)	52 hafta		Yılbaşından beri		Dipten uzaklık		Zirveye yakınlık		Dipten uzaklık sıralaması		Zirveye yakınlık sıralaması	
		En düşük	En Yüksek	En düşük	En Yüksek	52 hafta	YBB	52 hafta	YBB	52 hafta	YBB	52 hafta	YBB
AEFES	155.70	142.87	304.75	155.70	192.30	%9	%0	%96	%24	19.00	1.00	11.00	30.00
AKBNK	53.75	43.14	76.20	53.75	76.20	%25	%0	%42	%42	32.00	1.00	26.00	6.00
ALARK	80.40	75.15	144.22	75.15	97.70	%7	%7	%79	%22	17.00	36.00	14.00	36.00
ARCLK	137.70	120.40	196.10	120.40	152.40	%14	%14	%42	%11	25.00	42.00	25.00	45.00
ASELS	110.50	51.47	124.00	72.20	124.00	%115	%53	%12	%12	48.00	49.00	47.00	43.00
ASTOR	94.70	65.15	130.60	94.70	130.60	%45	%0	%38	%38	39.00	1.00	29.00	11.00
BIMAS	409.50	335.65	620.95	409.50	581.00	%22	%0	%52	%42	31.00	1.00	22.00	5.00
BRSAN	337.75	337.75	712.50	337.75	445.50	%0	%0	%111	%32	1.00	1.00	7.00	19.00
CCOLA	50.40	42.94	83.82	49.68	62.90	%17	%1	%66	%25	28.00	24.00	17.00	26.00
CIMSA	47.16	28.50	57.40	43.58	57.40	%65	%8	%22	%22	43.00	37.00	43.00	35.00
DOAS	222.40	168.50	356.24	168.50	246.00	%32	%32	%60	%11	34.00	47.00	20.00	46.00
DOHOL	13.55	12.34	17.77	12.85	15.30	%10	%5	%31	%13	20.00	34.00	35.00	42.00
EKGYO	12.15	8.41	16.41	12.15	16.41	%44	%0	%35	%35	38.00	1.00	31.00	15.00
ENJSA	55.05	52.20	71.80	54.15	68.30	%5	%2	%30	%24	15.00	26.00	36.00	28.00
ENKAI	59.45	32.34	63.70	46.52	63.70	%84	%28	%7	%7	46.00	46.00	49.00	49.00
EREGL	21.10	18.88	30.13	21.04	25.86	%12	%0	%43	%23	23.00	17.00	24.00	32.00
FROTO	995.50	843.02	1231.50	878.00	1082.00	%18	%13	%24	%9	29.00	40.00	41.00	48.00
GARAN	107.20	64.65	145.60	105.50	145.60	%66	%2	%36	%36	44.00	25.00	30.00	14.00
GUBRF	242.60	130.50	318.25	242.60	318.25	%86	%0	%31	%31	47.00	1.00	33.00	20.00
HALKB	18.33	12.87	22.80	16.15	22.80	%42	%13	%24	%24	37.00	41.00	40.00	27.00
HEKTS	3.06	3.04	6.37	3.04	4.30	%1	%1	%108	%41	7.00	19.00	8.00	9.00
ISCTR	12.07	10.47	17.77	12.07	16.60	%15	%0	%47	%38	26.00	1.00	23.00	12.00
KCHOL	153.60	147.10	270.75	147.10	188.70	%4	%4	%76	%23	14.00	33.00	15.00	31.00
KONTR	27.34	27.30	84.27	27.30	40.22	%0	%0	%208	%47	5.00	16.00	2.00	2.00
KOZAL	23.52	18.47	29.60	21.54	27.74	%27	%9	%26	%18	33.00	38.00	39.00	41.00
KRDMD	28.74	21.02	34.06	25.06	34.06	%37	%15	%19	%19	35.00	43.00	46.00	40.00
MAVI	64.50	63.15	137.00	63.15	89.95	%2	%2	%112	%39	11.00	27.00	6.00	10.00
MGROS	449.00	394.48	600.00	448.75	600.00	%14	%0	%34	%34	24.00	14.00	32.00	17.00
MIATK	36.56	30.92	72.95	30.92	44.74	%18	%18	%100	%22	30.00	45.00	10.00	34.00
ODAS	4.71	4.68	10.17	4.68	6.64	%1	%1	%116	%41	6.00	18.00	4.00	8.00
OYAKC	30.10	13.72	33.04	22.66	33.04	%119	%33	%10	%10	49.00	48.00	48.00	47.00
PETKM	15.81	15.18	26.20	15.18	19.59	%4	%4	%66	%24	13.00	32.00	18.00	29.00
PGSUS	239.40	159.59	287.25	208.00	287.25	%50	%15	%20	%20	41.00	44.00	44.00	38.00
REEDR	10.86	10.85	60.45	10.85	15.37	%0	%0	%457	%42	4.00	15.00	1.00	7.00
SAHOL	80.10	73.96	111.00	80.10	109.90	%8	%0	%39	%37	18.00	1.00	28.00	13.00
SASA	3.31	3.24	6.48	3.24	4.44	%2	%2	%96	%34	12.00	28.00	12.00	16.00
SISE	35.10	34.78	55.64	34.78	43.00	%1	%1	%59	%23	8.00	20.00	21.00	33.00
SOKM	34.36	34.36	66.42	34.36	43.32	%0	%0	%93	%26	1.00	1.00	13.00	24.00
TAVHL	240.80	165.40	294.75	238.00	290.25	%46	%1	%22	%21	40.00	22.00	42.00	37.00
TCELL	87.40	63.42	111.81	87.40	111.40	%38	%0	%28	%27	36.00	1.00	37.00	22.00
THYAO	285.75	257.50	339.50	278.75	339.50	%11	%3	%19	%19	22.00	29.00	45.00	39.00
TKFEN	129.30	38.14	129.60	58.65	129.60	%239	%120	%0	%0	50.00	50.00	50.00	50.00
TOASO	174.40	172.10	353.75	172.10	230.20	%1	%1	%103	%32	10.00	23.00	9.00	18.00
TTKOM	45.64	29.08	57.85	43.14	57.85	%57	%6	%27	%27	42.00	35.00	38.00	23.00
TUPRS	135.60	123.10	189.77	123.10	150.60	%10	%10	%40	%11	21.00	39.00	27.00	44.00
ULKER	113.30	97.70	188.70	108.80	141.80	%16	%4	%67	%25	27.00	31.00	16.00	25.00
VAKBN	22.26	13.34	29.20	21.50	29.20	%67	%4	%31	%31	45.00	30.00	34.00	21.00
VESTL	46.76	46.76	107.30	46.76	73.15	%0	%0	%129	%56	1.00	1.00	3.00	1.00
YKBNK	24.08	22.66	39.46	24.08	34.68	%6	%0	%64	%44	16.00	1.00	19.00	3.00
ZOREN	3.24	3.21	6.94	3.21	4.66	%1	%1	%114	%44	9.00	21.00	5.00	4.00

YBB: Yılbaşından bugüne

## Künye

## Tacirler Yatırım Araştırma ve İçerik Yönetimi

### Serhan Yenigün

Müdür

[serhan.yenigun@tacirler.com.tr](mailto:serhan.yenigun@tacirler.com.tr)

### Ekin Çınar

Ekonomist

[ekin.akbas@tacirler.com.tr](mailto:ekin.akbas@tacirler.com.tr)

### Oğuzhan Kaymak

Tüm hisse kapsamı ve içerik yönetimi

[oguzhan.kaymak@tacirler.com.tr](mailto:oguzhan.kaymak@tacirler.com.tr)

### Ata Uçak

Sağlık, iletişim, demir-çelik, ulaştırma, enerji

[ata.ucak@tacirler.com.tr](mailto:ata.ucak@tacirler.com.tr)

### Özgür Tosun

Tekstil, elektronik perakende,  
teknoloji, petrokimya, kağıt, mobilya

[ozgur.tosun@tacirler.com.tr](mailto:ozgur.tosun@tacirler.com.tr)

### Ali Berk Coşkuntuna

Gıda-içecek, perakende, çimento,  
GYO, taahhüt

[berk.coskuntuna@tacirler.com.tr](mailto:berk.coskuntuna@tacirler.com.tr)

### Ömer Tarman

Veritabanı sorumlusu

[omer.tarman@tacirler.com.tr](mailto:omer.tarman@tacirler.com.tr)



## Yatırım Merkezlerimiz

## Genel Müdürlük

Nispetiye Cad. B-3 Blok Kat: 9 Akmerkez Etiler - İSTANBUL  
0 212 355 46 46

<b>Adana</b>	Cemal Paşa Mah. Gazipaşa Bul. Cemal Uğurlu Apt. Kat: 1 D: 4	(0 322) 457 77 55
<b>Akatlar İrtibat Bürosu</b>	Akat Mahallesi Meydan Caddesi B Blok No: 16 D: 8 (Eski No D: 10) Beşiktaş	(0 212) 355 46 46
<b>Alsancak</b>	Şehit Nevres Bulvarı Eczacıbaşı Apartmanı No: 7 Kat: 2 Daire: 5 Pasaport Alsancak - Konak	(0 232) 241 24 50
<b>Ankara</b>	Remzi Oğuz Arık Mah. Tunalı Hilmi Cad. Yaprak Apt. No: 94 Kat: 2 D: 9 Kavaklıdere Çankaya	(0 312) 435 18 36
<b>Antalya</b>	Şirinyalı Mah. İsmet Gökşen Cad. Özden Apt. No:82/6 Muratpaşa	(0 242) 248 45 20
<b>Bakırköy</b>	İstanbul Cad. Bakırköy İş Merkezi No: 6 Kat: 4 D: 14 Bakırköy	(0 212) 570 52 59
<b>Bodrum</b>	Konacık Mahallesi, Atatürk Bulvarı, Arbor-Abdullah Ünal Çabuk İş Merkezi No: 285/1-A6 Bodrum	(0 212) 355 46 46
<b>Bursa</b>	Konak Mah. Barış (120) Sokak , Ofis Artı Binası, Dış kapı No:3 Daire:33 Nilüfer-BURSA	(0 224) 225 64 10
<b>Çankaya</b>	Çankaya Mahallesi Cinnah Caddesi Cinnah Apartmanı No: 55 D: 7-8 Çankaya / ANKARA	(0 212) 355 46 46
<b>Çukurambar</b>	Kızılırmak Mah.Ufuk Üniversitesi Cad. Next Level Loft Ofis No: 4/65 Kat: 24 Söğütözü Çankaya	(0 312) 909 87 70
<b>Denizli</b>	Urhan İş Merkezi 2. Ticari Yol Daire 26 Kat: 6 Bayramyeri	(0 258) 265 87 85
<b>Erenköy</b>	Bağdat Cad. Çubukçu Apt. No: 333 Kat: 2 D: 4 Kadıköy	(0 216) 348 82 82
<b>Gaziantep</b>	İncilipinar Mah. Gazimuhtarpaşa Bul. Kepkepzade Park İş Merkezi B Blok No: 18 Kat: 1 D: 5	(0 342) 232 35 35
<b>Girne</b>	Ziya Rızki Cad. Şehit Necati Gürkaya Sok. Kat: 1 D: 1 Gime - KKTC	(0 392) 815 14 55-0533 889 15 51
<b>İzmir</b>	Kültür Mahallesi, Cumhuriyet Bulvarı No:137 Cumhuriyet Apt. K:5 D:12 Konak - İzmir	(0 232) 445 01 61
<b>İzmit</b>	Hürriyet Cad. Kaya İşhanı No: 39/5 İzmit	(0 262) 323 11 33
<b>İzmit İrtibat Bürosu</b>	Ömerağa Mah. Alemdar Cad. İ. Kolaylı Apt. No: 8 Kat: 2 İzmit	(0 262) 260 01 01
<b>Karadeniz Ereğli</b>	Bağlık Mahallesi Karanfil Sokak No:16/A Karadeniz Ereğli - Zonguldak	(0 372) 316 40 50
<b>Karşıyaka</b>	Yalı Mahallesi Ahmet Kemal Baysak Bulvarı No:42 D:11	(0 232) 241 19 24
<b>Kartal</b>	Üsküdar Cad. Cevat Kayacan Apt. No: 26 Kat: 4 D: 8 Kartal	(0 216) 306 22 71-306 22 06
<b>Kayseri</b>	Hunat Mah. Nuh Mehmet Baldöktü Sok. Gürcüoğlu Plaza No: 5 K: 3 D: 11 Melikgazi	(0 352) 221 08 68-222 82 51
<b>Marmaris İrtibat Bürosu</b>	Kemeraltı Mah. Orgeneral Mustafa Muğlalı Cad. Güven Apt. No: 22 D: 2 Marmaris	(0 252) 321 08 00
<b>Merkez Şube</b>	Akat Mahallesi Meydan Caddesi B Blok No: 16 D: 7 (Eski No D: 9) Beşiktaş	(0 212) 355 46 46
<b>Mersin</b>	İnönü Mah. 1401 Sok. No:32 Pozcu Evo Kat:2 No:10-11 Yenişehir Mersin	(0 324) 238 11 89
<b>Trabzon İrtibat Bürosu</b>	Kemer kaya Mahallesi Halkevi Cad. Mandıralı İş Merkezi No: 4 Daire: 4 Ortahisar	(0 462) 432 24 50



## Uyarı Notu

Bu raporda yer alan yatırım bilgi, yorum ve tavsiyeleri, yorum ve tavsiyede bulunanların kişisel görüşlerine dayanmakta olup finansal bilgi ve genel yatırım tavsiyesi kapsamında hazırlanmıştır ve hiçbir şekilde yatırım danışmanlığı kapsamında değildir. Yatırım danışmanlığı hizmeti; yetkili kuruluşlar tarafından kişilerin risk ve getiri tercihleri dikkate alınarak kişiye özel sunulmaktadır. Burada yer alan yorum ve tavsiyeler ise genel niteliktedir. Bu tavsiyeler, mali durumunuz ile risk ve getiri tercihlerinize uygun olmayabilir. Bu nedenle, sadece burada yer alan bilgilere dayanarak yatırım kararı verilmesi beklentilerinize uygun sonuçlar doğurmayabilir.

Yatırım Danışmanlığı hizmeti talep edilmesi halinde; yatırımcının Tacirler Yatırım Menkul Değerler A.Ş. ile Yatırım Danışmanlığı sözleşmesi imzalamış olması, Yerindelik Testi'ni tamamlamış ve risk grubunun belirlemiş olması zorunludur.

Bu raporda yer alan her türlü bilgi, yorum ve tavsiye uygunluk testi ile tespit edilecek risk grubunuz ve getiri beklentiniz ile uyumlu olmayabilir. Dolayısıyla, uygunluk testi neticesinde risk grubunuz tespit edilmeden sadece burada yer alan bilgilere dayanılarak yatırım kararı verilmesi amaç, bilgi ve tecrübenize uygun sonuçlar doğurmayabilir.

Bu rapor herhangi bir sürede belirli bir getirinin sağlanacağına dair bir taahhüt içermemekte olup, zaman içerisinde piyasa koşullarında meydana gelen değişiklikler nedeniyle yorum ve tavsiyelerde değişiklikler söz konusu olabilir. Bu raporda bahsedilen yatırım araçlarının fiyatları ve değerleri yatırımcıların menfaatlerine aykırı olarak hareket edebilir ve netice itibarıyla yatırımcılar anaparalarını kaybetme riski ile karşı karşıya kalabilirler. Bu raporda yer alan geçmiş performans verileri gelecekte elde edilecek sonuçların bir garantisi olarak kabul edilemez.

Bu raporda yer alan tüm bilgiler ve görüşler yatırımcıları bilgilendirmek amacıyla, Tacirler Yatırım Menkul Değerler A.Ş. tarafından güncel ve güvenilir kaynaklardan temin edilmiş olmakla beraber, Tacirler Yatırım Menkul Değerler A.Ş. söz konusu bilgilerin doğru ve tam olduğunu taahhüt etmemektedir. Raporlardaki yorumlardan, bilgilerin tam veya doğru olmaması ve/veya güncellenme nedeniyle doğabilecek maddi ve manevi zararlardan Tacirler Yatırım Menkul Değerler A.Ş. ve çalışanları sorumlu tutulamaz.

Bu rapor, sadece gönderildiği kişilerin kullanımı içindir. Bu raporun tümü veya bir kısmı Tacirler Yatırım Menkul Değerler A.Ş.'nin yazılı izni olmadan çoğaltılamaz, yayınlanamaz veya üçüncü kişilere gösterilemez, ticari amaçla kullanılamaz. Aksi halde, Tacirler Yatırım Menkul Değerler A.Ş. uğramış olduğu bütün zarar ve ziyanı talep etme hakkını saklı tutar.