

Güne Başlarken

Günaydın. Küresel risk iştahı, dün akşam gerçekleşen Fed toplantısı ve Başkan Powell'ın açıklamaları sonrası pozitif bölgede devam ediyor. İçeride dün TL varlıklarda yaşanan sert değer kayıplarının, gün sonu izlenen piyasa hareketleri ve bu sabaha yeni bir haber akışı olmaması nedeniyle bugün daha sınırlı kalmasını ve bir dengelenme çabası bekliyoruz. Ancak, kredili pozisyonlar ve bugün için VIOP'ta geçerli olan 1,86 milyar TL gibi yüksek teminat tamamlama yükümlülükleri nedeniyle BIST'te baskı devam edebilir. Aktif kurumlar bazında para çıkışının dünkü %8,7'lik düşüşe ve yüksek işlem hacmine karşın 400 milyon TL civarında sınırlı kalması da bugün açılışın ardından tepki arayışı olabileceğini düşündürüyor. Yine de, bu tür yüksek volatilité dönemlerinde risklerin düşük tutulması, orta – uzun vadeli pozisyonlara odaklanılması çağrımızı yineliyoruz. Günün ajandasında içeride TCMB rezerv ve yabancı menkul kıymet işlemleri, ABD ve Avrupa'da inşaat, konut sektör verileri ve istihdam göstergeleri takip edilecek. TL varlıklara ilişkin risk göstergelerinden 5 yıl vadeli CDS primlerinde dün 256 baz puandan 280 baz puana kadar tırmanış gerçekleşirken, bu sabah ilk kotasyonlar 274 baz puan civarında. Kısa vadeli TL faizlerdeki artışın da kısmen sakinleştiğini görüyoruz.

Ekonomik Takvim

- 14:30 | **Türkiye** | Döviz Rezervleri |
- 15:30 | **ABD** | İşsizlik Başvuruları |

PIYASALAR			
Yurtiçi	Kapanış	1 gün (%)	1 hafta (%)
BIST 100	9.860,29	-8,72	-6,80
BIST 30	10.940,26	-8,90	-8,03
BIST 50	8.774,15	-8,65	-7,23
BIST Tüm	11.460,71	-8,54	-6,22
BIST Banka	14.888,58	-9,88	-9,88
BIST Ulaştırma	36.766,91	-7,71	-8,15
BIST Sınai	12.610,53	-7,83	-5,11

Yurtdışı Endeksler	Son	1 gün (%)	1 hafta (%)
Nasdaq	17.750,79	1,4%	2,6%
Dax	23.288,06	-0,4%	3,2%
Cac 40	8.171,47	0,7%	2,9%
FTSE 100	8.706,66	0,0%	0,3%

Hazine Tahvilleri	Son	Günlük D. (%)	YBB D. (%)
TR 10 Yıllık Tahvil	27,62	15,90	9,43
GER 10 Yıllık Tahvil	2,81	-0,14	18,57
ABD 10 Yıllık Tahvil	4,24	0,00	-7,41
ITA 10 Yıllık Tahvil	3,91	-0,58	10,85
FR 10 Yıllık Tahvil	3,48	-0,63	9,03
UK 10 Yıllık Tahvil	4,69	0,11	1,56

Döviz	Son	Günlük D. (%)	YBB D. (%)
USDTRY	37,97	0,21	7,31
EURTRY	41,37	0,18	12,80
GBPTRY	49,34	-0,23	11,46
BRENT (\$)	70,80	0,36	-5,21
XAUUSD (\$)	3052,33	0,17	16,35
XAGUSD (\$)	33,83	0,06	17,06
COPPER (\$)	5,10	0,15	27,68
XPTUSD (\$)	999,11	0,24	

GÜNLÜK TEKNİK ANALİZ BAZLI HİSSE ÖNERİLERİ

Hisse	ALIM Aralığı	SATIM Aralığı (TP)	Zarar KES (SL)
TUPRS	136.00 - 138.00	140.70 - 144.20	135.00
ASTOR	104.70 - 106.30	108.40 - 111.00	104.00
TAVHL	241.80 - 245.50	250.30 - 256.50	240.00
CCOLA	52.70 - 53.50	54.60 - 55.90	52.30

HAFTALIK TEKNİK ANALİZ BAZLI HİSSE ÖNERİLERİ

Hisse	ALIM Aralığı	SATIM Aralığı (TP)	Zarar KES (SL)
TUPRS	143.70 - 145.80	150.20 - 155.30	141.00
CCOLA	57.40 - 58.30	60.00 - 62.00	56.40
TCELL	108.80 - 110.50	113.80 - 117.70	106.90
TAVHL	263.40 - 267.40	275.40 - 284.80	258.70

Global Piyasalarda Öne Çıkanlar

Fed beklendiği üzere faizleri değiştirmeyerek %4,25 - %4,50 bandında sabit tuttu. Açıklanan projeksiyonlarda 2025 enflasyon tahmini %2,5'ten %2,8'e çekilirken, 2025 büyüme tahmini %2,1'den %1,7'ye revize edildi. İşsizlik oranı beklentisi ise 2025 için %4,3'ten %4,4'e çıkarıldı. Fed üyelerinin faiz tahminini yansıtan dot plot grafiğinde ise bu yıl için 2 faiz indirimi beklentisi korundu. Bunların yanında Fed, bilanço küçültme (QT) programını 25 milyar dolardan 5 milyar dolara indirdi. Bu, Fed'in piyasaya her ay daha az tahvil satacağı ve piyasadaki likiditenin artacağı anlamına geliyor. Fed Başkanı Powell, kararın ardından düzenlediği basın toplantısında para politikasında bir hamle için aceleci olmayacakları ve ekonominin güçlü bir konumda olduğu vurgusunu yinelerken, tarifelerin ise belirsizlik yaratan gelişmeler olduğunu söyledi. ABD Başkanı Donald Trump ise, ABD tarifelerinin ekonomiye yansımaya başlamasıyla birlikte Fed'in faiz oranlarını düşürmesinin daha iyi olacağını ifade etti. Fed kararının ardından piyasalarda resesyon endişelerinin rahatladığı ve ABD borsalarının günü yükselişle tamamladığı takip edildi. ABD 10 yıllık tahvil faizi günü 4 baz puan düşüşle %4,24 seviyesinin hemen üzerinde kapatırken, dolar endeksi ise %0,2 primle 104,43 seviyesinden kapandı. VIX endeksi ise %8'in üzerinde düşüş kaydederek 20 seviyesi altına geriledi. Bugün yurt dışı ajandada TSİ 13:00'te Avrupa Merkez Bankası Ekonomi Bülteni, TSİ 15:00'te İngiltere Merkez Bankası (BOE) faiz kararı ve TSİ 15:30'ta BOE Başkanı Bailey'nin konuşması, TSİ 15:30'da ABD haftalık işsizlik maaşı başvuruları ve mart ayı Philadelphia Fed İş Güveni Endeksi verileri ile TSİ 17:00'de ABD şubat ayı Conference Board Öncü Gösterge ve güncel konut satışları açıklanacak.

Küresel Borsalar:

Fed toplantısının ardından ABD borsaları günü yükselişle tamamladı. Kapanışta Dow Jones endeksi 400 puana yakın değer kazandı ve %0,92 artarak 41.964,63 puana ulaştı. S&P 500 endeksi %1,08 artışla 5.675,29 puana ve Nasdaq endeksi %1,41 kazançla 17.750,79 puana çıktı. ABD vadelilerinde bu sabah alımların sürdüğü izleniyor.

Avrupa borsaları ise günü karışık tamamladı. İngiltere'de FTSE 100 endeksi 8.706,66 seviyesinden yatay bir kapanış gerçekleştirirken, Almanya'da DAX 40 endeksi %0,4 düşüşle 23.288,06 seviyesine indi. Fransa'da CAC 40 endeksi %0,7 yükselerek 8.171,47 ve İtalya'da FTSE MIB 30 endeksi %0,5 artışla 39.712,66 puan oldu. Bu sabah Avrupa endeks vadelilerinde karışık seyrin devamı izleniyor.

Bu sabah saatlerinde Asya'da satıcı bir görünüm ön planda. Japonya'da Nikkei endeksi bugün Ekinoks tatili nedeniyle kapalı. Hong Kong Hang Seng endeksi %1,2, Çin CSI 300 endeksi ise %0,4 düşüşle seyrediyor.

Tahvil Piyasaları:

ABD'de 10 yıllık tahvil faizi günü 4 baz puan düşüşle %4,24 seviyesinin hemen üzerinde tamamlarken, 5 yıllık tahvil faizi ise 5,3 baz puan gerileyerek %4,02'ye indi. 2 yıllık tahvilin getirisi ise 6,7 baz puan azalarak %3,97 civarından kapandı.

Almanya 10 yıllık tahvil faizi %1 baz puana yakın sınırlı bir düşüşle 2,80 seviyesinden kapanırken, İtalya 10 yıllık tahvil faizi ise 1,4 baz puan azalarak %3,90'a indi. Fransa'da ise 10 yıllık tahvilin getirisi 1,1 baz puan düşüşle %3,4760 oldu.

Para Piyasaları:

Dolar endeksi Fed kararının ardından günü %0,2 primle 103,43 seviyesinden kapanırken, EURUSD paritesi %0,4 düşüşle 1,09 seviyesinin hemen üzerinde günü tamamladı.

USDJPY paritesi dün %0,4 düşüş kaydederek kapanışta 148,69 seviyesine inerken, GBPUSD paritesi ise gün içerisinde 1,30 seviyesinden yatay bir kapanış gerçekleştirdi.

Emtia Piyasaları:

Dün 3.051\$ üzerini test ederek rekor tazeleyen ons altının bu sabah saatlerinde 3.057\$ ile yeni bir rekora imza attığı görülüyor. Gümüş fiyatları ise dün %0,6 düşüşle 33,80\$ altına inmesi sonrasında bu sabah 33,90\$ civarında seyrediyor.

Brent petrol günü %0,3 yükselişle varil başına 70,78\$ seviyesinden tamamlarken, ham petrol ise %0,4 artarak varil başına 67,16\$ seviyesine çıktı.

Ekonomi ve Politika Haberleri

TL varlıklarda dün sert satışlar izlendi

Yurt içi siyaset gündemindeki yoğun haber akışı ile birlikte dün TL varlıklarda hızlı satışlar takip edildi. USDTRY 41,50, EURTRY ise 45,20 seviyesini aşarak rekor yüksek seviyelere ulaşırken, Türkiye 10 yıllık tahvil faizi %30 seviyesi üzerine tırmandı. Kurlarda rekor seviyelerin test edilmesi sonrasında hızlı bir geri çekilme görülürken, dün sabaha kıyasla daha yüksek seviyelerde bir normalleşme olduğu dikkat çekiyor. Sabah saatlerinde 36,70 seviyesinin hemen üzerinde işlem gören USDTRY, 41,50 üzerini test ederek rekor tazelemesi sonrasında 38 seviyelerinde dengelenirken, dün erken saatlerde 40 seviyesinin hemen üzerinde bulunan EURTRY ise 45,20 üzerini görmesinin ardından 41,50 civarında yatıştı. Bloomberg HT'nin dün bir TCMB yetkilisine dayandırdığı haberde, bankaların döviz satış tutarının 8-9 milyar dolar arasında olduğu ve TCMB'nin oynaklığa karşı gerektiğinde müdahalede bulunduğu ifade edildi. BIST-100 endeksi güne devre kesici ile başlarken, gün boyu içeride yüksek volatilitenin etkili olduğu görüldü. Hazine ve Maliye Bakanı Mehmet Şimşek, piyasalarda artan volatilitenin ardından yaptığı sosyal medya açıklamasında "Piyasaların sağlıklı işleyişi için gereken her şey yapılıyor. Uygulamakta olduğumuz ekonomi programı kararlılıkla devam ediyor." ifadelerini kullandı.

TCMB brüt rezervinin geçtiğimiz hafta 1,1 milyar dolar yükseldiğini tahmin ediyoruz

Bugün saat 14:30'da 7 – 14 Mart haftasına ilişkin yabancı portföy hareketleri, para & banka istatistikleri ve TCMB uluslararası rezerv verileri açıklanacak. TCMB analitik bilançosu üzerinden yaptığımız hesaplamalar çerçevesinde TCMB brüt döviz rezervinin 7 – 14 Mart haftasında 1,1 milyar dolar yükselerek 171,1 milyar dolara, TCMB net döviz rezervinin ise 1,5 milyar dolar artışla 75,7 milyar dolara yükseldiğini tahmin ediyoruz. Bugün açıklanacak olan resmi verilerin benzer bir resmi işaret etmesini bekleriz. **Bir önceki haftaya, 28 Şubat – 7 Mart dönemine ilişkin açıklanan verilere yönelik raporumuza [linkten](#) ulaşabilirsiniz.**

TCMB Brüt & Net Rezervler (milyar \$)

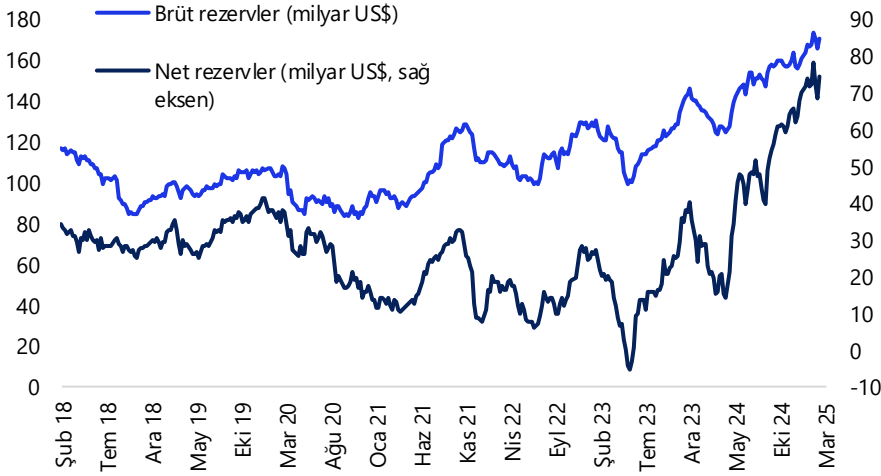

Kaynak: TCMB, Tacirler Yatırım

Şirket ve Sektör Haberleri

Geri Alım Kararı: Sermaye Piyasası Kurulu, piyasalardaki gelişmelere bağlı olarak pay geri alımlarına yönelik yeni ilke kararlarını duyurdu. Yönetim kurulu kararıyla geri alım programı başlatılabilecek, ancak alınan paylar 30 gün boyunca satılamayacak.

AGESA: Şirket pay başına 5,55 TL brüt kar payı ödeme kararı genel kurulda onaylandığını bildirdi.

ATAKP: Şirket pay başına 0,55 TL brüt kar payı ödeme kararını genel kurula bildirdiğini açıkladı.

LOGO: Logo Yazılım, hisse başına brüt 5,26 TL temettü ödeme kararı aldığını açıkladı. Şirketin brüt temettü verimi %4,36 oldu.

TABGD: Şirket pay başına 3,55 TL brüt kar payı ödeme kararını genel kurula bildirdiğini açıkladı.

THYAO: Türk Hava Yolları, ortalama 298,91 TL fiyattan 166 bin adet payın geri alındığını duyurdu. İşlem sonucunda, geri alınan payların sermayeye oranı %0,41'e yükselmiştir.

Yükselenler	Kapanış	Günlük (%)	Haftalık (%)
İşıklar Enerji Ve Yapı H	8,67	-2,58	-1,25
Oyak Çimento Fabrikal	31,16	-3,17	7,08
Enka İnşaat	58,60	-4,09	6,64
Arçelik	143,50	-4,46	-3,04
Coca Cola İçecek	53,45	-4,55	0,56

Düşenler	Kapanış	Günlük (%)	Haftalık (%)
Agrotech Yüksek Tekn	8,37	-10,00	-7,82
Cw Enerji Mühendislik	16,74	-10,00	-5,96
Ard Grup Bilişim Tekn	28,08	-10,00	-6,52
Enerjisa Enerji	60,30	-10,00	-8,15
İş Yatırım	47,16	-10,00	-5,15

BIST 100 Para Girişi	Para Girişi (mnTL)	P.D. Oranı (%)
TUPRS	478,59	0,36%
ASELS	302,96	0,36%
SISE	161,74	0,27%
FROTO	160,56	0,26%
CCOLA	143,60	0,22%

BIST 100 Para Çıkışı	Para Çıkışı (mnTL)	P.D. Oranı (%)
AKBNK	-521,15	0,28%
KCHOL	-471,45	0,27%
YKBNK	-401,06	0,23%
BIMAS	-356,17	0,18%
SAHOL	-214,95	0,16%

Model Portföy

Şirket Adı	Hisse Kodu	Son Fiyat (TL)	12A Hedef Fiyat (TL)	Güncel Getiri (%)	Getiri Potansiyeli (%)	Ekleme Tarihi
Migros	MGROS	₺479,00	₺854,00	169%	78%	06-Haz-23
Türk Hava Yolları	THYAO	₺301,25	₺428,00	83%	42%	06-Haz-23
Tupras	TUPRS	₺137,80	₺208,10	126%	51%	06-Haz-23
Coca Cola	CCOLA	₺53,45	₺80,00	47%	50%	27-Kas-23
Teknosa	TKNSA	₺35,10	₺48,00	2%	37%	12-Ara-24
Mavi Giyim	MAVI	₺67,50	₺147,00	-32%	118%	27-Ağu-24
Ford Otosan	FROTO	₺1.013,00	₺1.412,00	14%	39%	28-Ağu-24
İşbank (C)	ISCTR	₺14,59	₺19,80	14%	36%	24-Ara-24
Yapı Kredi	YKBNK	₺29,70	₺42,80	5%	44%	24-Ara-24
Tav Havalimanları	TAVHL	₺245,20	₺396,00	-13%	62%	24-Ara-24
Turkcell	TCELL	₺98,30	₺156,30	8%	59%	24-Ara-24
Aselsan	ASELS	₺112,30	İnceleme Altında	31%		27-Şub-25

Kuruluşundan Bugüne MP Getirisi (%)	161%
Kuruluşundan Bugüne BIST 100 Endeks Getirisi (%)	84%
Kuruluşundan Bugüne MP / BIST 100 Göreceli Getiri (%)	42%
Son 1 yıl MP Getirisi (%)	8%
Son 1 yıl BIST 100 Endeks Getirisi (%)	10%
Son 1 yıl MP / BIST 100 Göreceli Getiri (%)	-2%
2025 Yılı MP Getirisi (%)	-2%
2025 Yılı BIST 100 Endeks Getirisi (%)	0%
2025 Yılı MP / BIST 100 Göreceli Getiri (%)	-2%

*MP: Tacirler Model Portföy

Model Portföy Ağırlık

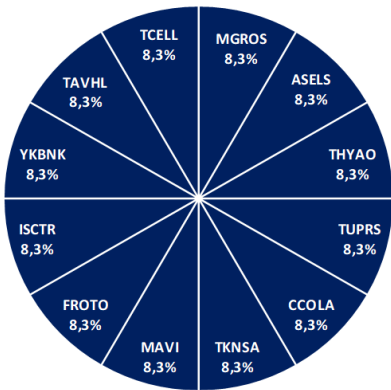

Model Portföy / BIST 100 Performans

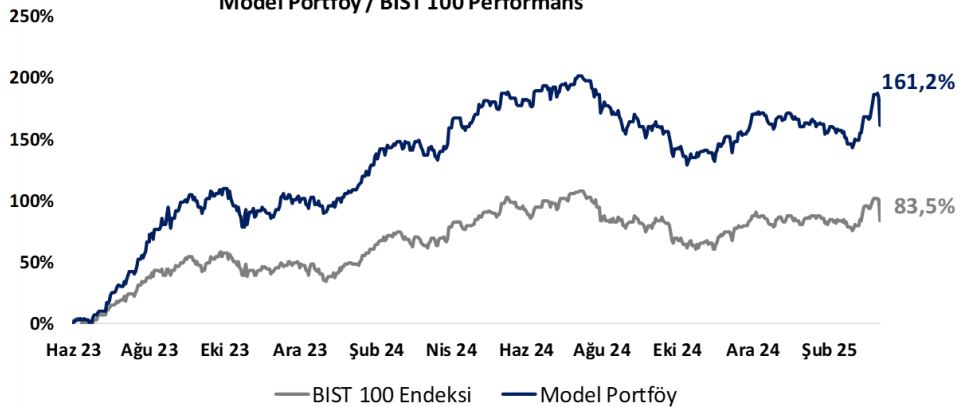

BIST 100 Teknik Analiz



Vade	Üssel H.O.	H.O. Kesişim	Trend Yönü	Trendin Gücü	En son	5 gün önce	20 gün önce
Kısa	5 günlük	5-22	Yukarı	Zayıflayan yükseliş	10,446	10,630	9,647
Orta	22 günlük	22-50	Yukarı	Kuvvetlenen yükseliş	10,255	10,185	9,776
Uzun	50 günlük	50-200	Yukarı	Kuvvetlenen yükseliş	10,062	10,007	9,805

BIST-100	Destek 3	Destek 2	Destek 1	Kapanış	Pivot	Direnç 1	Direnç 2	Direnç 3
	9,440	9,550	9,700	9,860	10,015	10,000	10,250	10,400

İndikatör Yorum

Momentum (trendin ivmesini gösterir): 100 eşik değeri altında. Negatif.

MACD (orta vadeli trend göstergesi): MACD (26,12) alım bölgesinde, ancak satıma yöneldi. Hafif negatif.

RSI (trendin gücünü gösterir): RSI, aşırı alım bölgesinden hızlı geriledi. Negatif.

Hareketli Ortalamalar: BIST 100 endeksi 200-g üssel ho'nu hemen üzerinde. İzlenmeli.

VIOP 30 Teknik Analiz



Nisan ayı VIOP 30 endeks kontratı, geçtiğimiz işlem gününde 11.144 puan seviyesinden günlük kapanış gerçekleştirdi. Bugün yukarı yönlü hareketlerde ilk olarak 11.250 ve ardından 11.350 puan seviyelerini takip edeceğiz. Aşağı yönlü olası hareketlerde 11.000 puan seviyesi ilk destek noktamızı oluştururken, ana desteğimiz 10.900 puan seviyesi.

VIOP30	Destek 3	Destek 2	Destek 1	Kapanış	Direnç 1	Direnç 2	Direnç 3
	10,800	10,900	11,000	11,144	11,250	11,350	11,500

Günlük İşlemler

Alan	Net Adet	%	Maliyet	Toplam	Satan	Net Adet	%	Maliyet	Toplam	Kurum	T.Adet	%	Maliyet	Net
IS YATIRIM	31,944	40	11546.468	154.484	BANK-OF-AMERI	16,774	21	11690.067	96.506	YAPI KRE	183,94	18	11545.806	-6,896
ZIRAAT YAT.	24,973	31	11548.308	27.509	HSBC YATIRIM	13,936	17	11533.858	20,130	IS YATIRI	154,48	15	11524.348	31,94
OYAK YATIRIM	7,102	9	11604.772	30.892	GARANTI BBVA	8,791	11	11753.368	25,027	BANK-OF-	96,506	10	11530.051	-16,77
HALK YATIRIM	4,895	6	11623.746	17,295	YAPI KREDI YAT	6,896	9	11592.034	183,94	TEB YATI	54,021	5	11525.682	-4,607
OSMANLI YATIRI	3,378	4	11646.062	26,254	DENİZ YATIRIM	6,401	8	11280.284	29,001	INFO YAT	49,088	5	11536.213	-3,948
DiGER	8,033	10		0	DiGER	27,527	34		0	DiGER	470,77	47		0

Kümülatif İşlemler

Alan	Net Adet	%	Maliyet	Toplam	Satan	Net Adet	%	Maliyet	Toplam	Kurum	T.Adet	%	Maliyet	Net
TEB YATIRIM	179,629	59	11511.735	866,345	IS YATIRIM	157,938	52	10722.132	1.747,382	IS YATIRI	1.747,382	17	11726.509	-157,938
YAPI KREDI YAT	34,769	11	10739.385	1.302,7	BANK-OF-AMERI	54,438	18	11636.591	1.104,068	YAPI KRE	1.302,753	13	11845.858	34,769
HALK YATIRIM	19,219	6	10857.429	193,451	GARANTI BBVA	37,734	12	11753.418	451,996	BANK-OF-	1.104,068	11	11751.723	-54,438
ZIRAAT YAT.	17,988	6	9790.728	125,738	QNB YATIRIM M	14,148	5	12277.985	269,458	TEB YATI	866,345	9	11594.633	179,629
VAKIF YAT.	17,248	6	11153.058	165,020	AK YATIRIM	12,319	4	11365.447	434,951	INFO YAT	514,017	5	11874.719	-6,725
DiGER	36,481	12		0	DiGER	28,757	9		0	DiGER	4.533,649	45		0

Kaynak: Matriks / Tacirler Yatırım

Pay Alım Satım ve Son İki Haftalık Yeni İş İlişkileri

Alıcı	Satıcı	Şirket	Türü	# lot	İşlem Fiyatı (TL)	İşlem sonrası sermaye içindeki payı
LKMNH		LKMNH	Geri Alım	75.500	17,96	0.91%
YYLGD		YYLGD	Geri Alım	344.000	9,24	0.93%
KRVGD		KRVGD	Geri Alım	577.136	2,18	1.59%
FRIGO		FRIGO	Geri Alım	93.640	7,90	3.35%
NTHOL		NTHOL	Geri Alım	50.000	39,18	6.60%
DMRGD		DMRGD	Geri Alım	50.000	12,27	5.34%
THYAO		THYAO	Geri Alım	166.000	298,91	0.41%

YENİ İŞ İLİŞKİLERİ (Son İki Hafta)

Tarih	Şirket	İş Tanımı	Toplam		2023 Ciro (%)	Son 12 Ay Ciro (mn TL)	Son 12 ay Ciro (%)	Açıklama Tarihinden Bugüne Getiri (%)
			Sözleşme Tutarı (mn TL)	2023 Ciro (mn TL)				
17/03/2025	YEOTK	Sözleşme imzalanması	283.4	6,382.3	4.44%	9,484.2	2.99%	0.00%
	DURKN	Sipariş alımı	55.3	1,133.0	4.88%	917.4	6.03%	0.00%
	OZATD	Sözleşme imzalanması	174.1	2,897.4	6.01%	1,754.6	9.92%	0.00%
14/03/2025	OZYSR	Sipariş alımı	21.2	6,993.3	0.30%	6,588.9	0.32%	0.61%
	EFORC	Sözleşme imzalanması	1,200.0	7,484.5	16.03%	6,732.7	17.82%	3.82%
13/03/2025	ASELS	Sözleşme imzalanması	1,439.6	106,252.3	1.35%	120,205.6	1.20%	4.64%
	BERA	Sipariş alımı	82.5	18,557.1	0.44%	16,663.1	0.50%	6.23%
12/03/2025	ALVES	Bakır iletkenli enerji kabloları satışı	315.5	4,625.8	6.82%	5,395.3	5.85%	2.46%
	IMASM	Buğday unu fabrikası kurulumu	29.8	1,839.2	1.62%	2,163.8	1.38%	4.18%
	OZATD	Sözleşme imzalanması	110.0	2,897.4	3.80%	1,754.6	6.27%	1.08%
11/03/2025	YEOTK	Sözleşme imzalanması	149.9	6,382.3	2.35%	9,484.2	1.58%	-2.83%
	KLYPV	Sözleşme imzalanması	4,523.4	10,560.9	42.83%	9,802.1	46.15%	2.29%
	ASELS	Sözleşme imzalanması	3,939.5	106,252.3	3.71%	120,205.6	3.28%	4.02%
	GESAN	Sözleşme imzalanması	227.2	10,450.7	2.17%	15,004.1	1.51%	5.39%
10/03/2025	YEOTK	Sözleşme imzalanması	252.9	6,382.3	3.96%	9,484.2	2.67%	-1.02%
	SNICA	Sipariş alımı	69.9	3,198.2	2.19%	2,513.8	2.78%	2.54%
	HOROZ	Lojistik hizmet satışı	2,100.0	7,870.5	26.68%	8,611.0	24.39%	3.90%
07/03/2025	BVSAN	Sözleşme imzalanması	28.5	3,062.8	0.93%	2,742.2	1.04%	-4.05%
	CWENE	Sözleşme imzalanması	384.9	16,608.3	2.32%	10,521.0	3.66%	2.34%
06/03/2025	KLYPV	Sözleşme imzalanması	42.4	10,560.9	0.40%	9,802.1	0.43%	0.43%
	PAPIL	Sözleşme imzalanması	14.5	107.0	13.55%	234.1	6.19%	33.78%
	MEKAG	Sipariş alımı	41.0	2,189.0	1.87%	2,051.2	2.00%	-1.33%
	RUBNS	Sözleşme imzalanması	142.0	3,312.7	4.29%	1,725.9	8.23%	5.01%
05/03/2025	BRLSM	Sözleşme imzalanması	361.8	5,729.2	6.31%	4,017.6	9.00%	21.46%
	ALVES	Sözleşme imzalanması	212.6	4,625.8	4.60%	5,395.3	3.94%	9.54%
	ALVES	Sözleşme imzalanması	248.6	4,625.8	5.37%	5,395.3	4.61%	9.54%
04/03/2025	KLYPV	Sözleşme imzalanması	613.9	10,560.9	5.8%	9,802.1	6.3%	3.1%
	KLYPV	Sözleşme imzalanması	104.2	10,560.9	1.0%	9,802.1	1.1%	3.1%
	BVSAN	Sözleşme imzalanması	12.8	3,062.8	0.4%	2,742.2	0.5%	0.4%
03/03/2025	ASELS	Sözleşme imzalanması	1,979.3	106,252.3	1.9%	120,205.6	1.6%	24.1%
	EUPWR	Sözleşme imzalanması	4	6,460	0.1%	9,255	0.0%	15.7%
	SMRTG	Sözleşme imzalanması	1,965	11,685	16.8%	11,678	16.8%	3.2%

FX Teknik Analiz

USD/TRY

Dün 41,50 üzerini test ederek rekor tazeleyen USDTRY’de, bu sabah 38 seviyesi civarında bire denge arayışı olduğu izleniyor. Teknik görünüm çerçevesinde kısa vadede 38 civarındaki dengelenme çabasının sürebileceği ve 37,50 – 40 bandının etkili olabileceği görüşündeyiz. Dün itibariyle içeride artan volatilitenin ise bir süre daha TL varlıklar üzerinde etkili olması mümkün. Bu nedenle kurlardaki gelişmeler yakından takip edilecek.

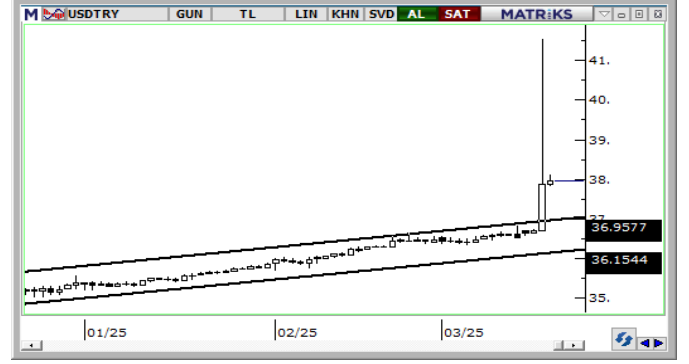

EUR/USD

Bu sabah 1,09 civarında işlem görmekte olan paritede teknik göstergeler yukarı yönlü görünümü desteklerken, trend ve momentum indikatörleri 1,10 üzerini hedef göstermeye devam ediyor. 1,10 üzeri olası hareketlerde 1,1050 – 1,1060 direnç bölgesi izlenecek. Teknik göstergeler, yakın vadede 1,0720 – 1,1060 aralığında bir hareket olasılığına işaret ediyor. Paritede 1,0880, 1,0850 ve 1,0820 seviyeleri destek, 1,0915, 1,0952 ve 1,10 ise direnç noktaları olarak öne çıkıyor.

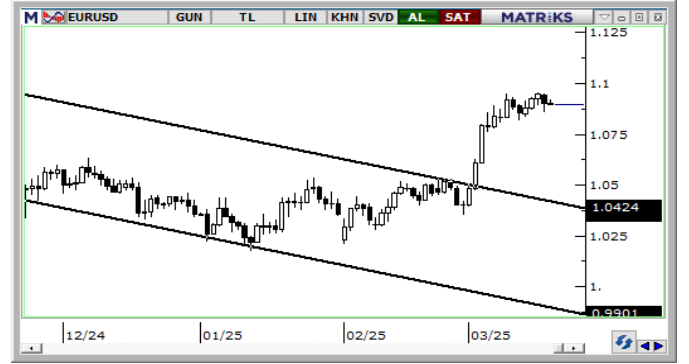

XAU/USD

Bu sabah saatlerinde 3.057\$ ile yeni bir rekora imza atan ons altında kanal sınırının geçtiği 3.060\$ bölgesini takip ediyoruz. Bu direncin aşılmasını kısa vadeli bir düzeltmeyi beraberinde getirebilir. İndikatörler yükseliş ivmesinin korunduğuna ve olası düzeltmelerin sınırlı kalabileceğine işaret ediyor. Yakın dönemde 3.060\$ üzerinde bir tutunma, yükseliş kanalının kırılmasına yol açacağından ötürü yukarı yönlü hareketin 3.200\$’e doğru hız kazanmasını sağlayabilir. Ons altında 3.027\$, 3.000\$ ve 2.980\$ seviyeleri destek, 3.060\$ ise direnç konumunda.

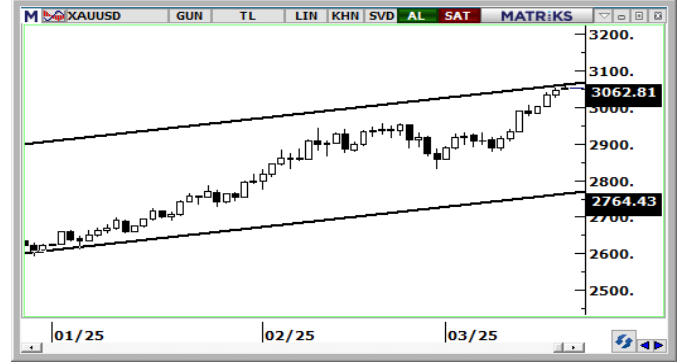

XAG/USD

Teknik göstergeler gümüşte yakın vadede 33,50\$ – 34,25\$ bandında görece dar bir bant hareketinin hakim olabileceğini, ardından bu seviyelerdeki hareketin pekişmesi ile birlikte yükseliş eğiliminin 35\$ seviyesine doğru devam edebileceğini gösteriyor. Yukarı yönlü hareketin devamına yönelik sinyaller üreten trend ve momentum indikatörleri, 34\$ altına inişlerin gelecek dönem için alım fırsatı sunabileceğine işaret ediyor. Gümüşte 33,80\$, 33,12\$ ve 32,55\$ destek, 34,25\$, 34,53\$ ve 34,87\$ direnç konumunda.

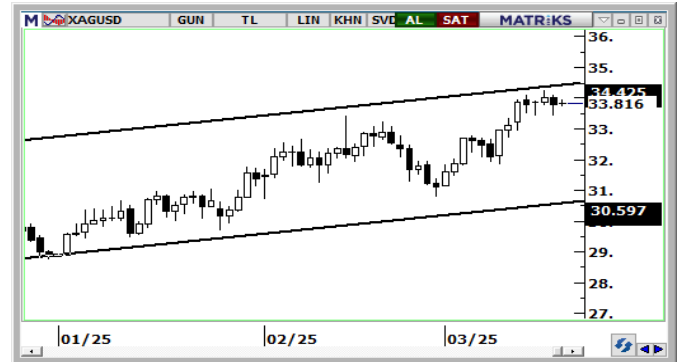

19/03/2025 TARİHLİ AÇIĞA SATIŞ İŞLEMLERİ

Hisse Kodu	Kapanış Fiyatı	Günlük Fark	İşlem Hacmi Bazında (mlnTL)			İşlem Adedi Bazında (mln adet)		
			Açığa Satış Hacmi	Toplam İşlem Hacmi	Açığa Satış Payı (%)	Açığa Satış Adedi	Toplam İşlem Adedi	Açığa Satış Payı (%)
AEFES	169,50	-9,98%	144,5	1.665,7	8,7%	0,8	9,6	8,6%
AKBNK	65,95	-9,97%	528,5	7.239,4	7,3%	7,9	108,3	7,3%
ALARK	83,45	-6,60%	220,8	1.652,5	13,4%	2,6	19,6	13,4%
ARCLK	143,50	-4,46%	90,8	866,4	10,5%	0,6	5,9	10,5%
ASELS	112,30	-9,00%	633,3	9.233,5	6,9%	5,4	78,5	6,8%
ASTOR	106,20	-10,00%	189,6	1.707,2	11,1%	1,7	15,6	11,0%
BIMAS	455,50	-9,98%	926,4	7.715,3	12,0%	2,0	16,4	11,9%
BRSAN	364,75	-9,99%	34,1	312,3	10,9%	0,1	0,8	10,8%
CCOLA	53,45	-4,55%	188,9	1.120,5	16,9%	3,5	21,0	16,9%
CIMSA	50,40	-5,97%	83,2	934,6	8,9%	1,6	18,0	8,9%
DOAS	225,20	-7,59%	66,5	935,2	7,1%	0,3	4,1	7,1%
DOHOL	14,15	-5,41%	60,1	721,6	8,3%	4,2	50,6	8,3%
EKGYO	14,55	-9,96%	216,6	2.666,0	8,1%	14,5	178,7	8,1%
ENJSA	60,30	-10,00%	33,3	345,3	9,6%	0,5	5,6	9,6%
ENKAI	58,60	-4,09%	384,6	3.764,2	10,2%	6,4	62,9	10,2%
EREGL	23,10	-9,98%	260,4	6.574,9	4,0%	10,8	273,9	3,9%
FROTO	1013,00	-5,50%	260,5	2.772,1	9,4%	0,3	2,7	9,4%
GARAN	125,30	-9,99%	623,6	5.281,1	11,8%	4,9	41,4	11,7%
GUBRF	279,00	-10,00%	81,5	1.453,5	5,6%	0,3	5,1	5,6%
HALKB	20,16	-10,00%	110,9	1.167,3	9,5%	5,3	56,1	9,5%
HEKTS	3,36	-9,92%	45,0	539,5	8,3%	12,9	156,9	8,2%
ISCTR	14,59	-9,99%	837,2	6.949,7	12,0%	56,4	469,3	12,0%
KCHOL	165,70	-9,99%	1.191,1	8.969,1	13,3%	7,0	52,8	13,2%
KONTR	30,98	-9,99%	38,5	530,9	7,3%	1,2	16,6	7,2%
KOZAL	24,38	-6,66%	659,5	6.613,7	10,0%	25,4	254,7	10,0%
KRDMD	30,48	-9,98%	178,9	1.604,9	11,1%	5,6	50,3	11,2%
MAVI	67,50	-8,78%	64,5	991,6	6,5%	0,9	14,3	6,5%
MGROS	479,00	-8,94%	306,2	1.996,7	15,3%	0,6	4,0	15,3%
MIATK	37,96	-9,62%	75,8	996,1	7,6%	1,9	25,2	7,6%
ODAS	5,31	-9,85%	28,6	337,1	8,5%	5,3	62,5	8,5%
OYAKC	31,16	-3,17%	92,1	1.046,9	8,8%	3,0	33,6	8,8%
PETKM	16,40	-8,23%	142,5	1.406,8	10,1%	8,5	83,9	10,1%
PGSUS	262,75	-6,66%	314,9	3.465,9	9,1%	1,2	12,9	9,1%
REEDR	11,97	-9,93%	19,1	361,4	5,3%	1,5	29,4	5,2%
SAHOL	94,95	-10,00%	237,0	3.230,3	7,3%	2,4	33,3	7,3%
SASA	3,58	-9,82%	222,1	2.040,8	10,9%	59,9	552,4	10,8%
SISE	37,60	-7,66%	388,2	3.893,2	10,0%	9,9	99,4	10,0%
SOKM	38,34	-10,00%	34,3	471,4	7,3%	0,9	12,0	7,2%
TAVHL	245,20	-6,77%	147,2	1.245,4	11,8%	0,6	5,0	11,8%
TOCELL	98,30	-9,98%	215,4	5.323,3	4,0%	2,1	53,3	4,0%
THYAO	301,25	-7,87%	1.907,1	19.527,8	9,8%	6,2	63,1	9,8%
TKFEN	107,20	-5,13%	130,1	1.339,7	9,7%	1,2	12,3	9,7%
TOASO	193,60	-10,00%	157,6	1.947,3	8,1%	0,8	9,8	8,0%
TTKOM	51,85	-9,98%	151,0	1.551,8	9,7%	2,8	29,0	9,7%
TUPRS	137,80	-4,97%	749,2	5.843,7	12,8%	5,4	41,8	12,8%
ULKER	125,60	-9,96%	167,3	1.910,7	8,8%	1,3	14,9	8,7%
VAKBN	25,30	-9,96%	60,1	637,9	9,4%	2,3	24,8	9,4%
VESTL	53,00	-9,94%	18,9	411,2	4,6%	0,3	7,5	4,6%
YKBNK	29,70	-10,00%	1.200,1	10.131,0	11,8%	40,0	337,6	11,8%
ZOREN	3,55	-9,90%	50,5	349,1	14,5%	13,7	95,5	14,4%
TOPLAM			14.968,5	153.793,2	9,7%	354,9	3.633,1	9,8%

Kaynak: Borsa İstanbul, Tacirler Yatırım Araştırma

BİST-100 endeksine dahil hisse senetleri için tahmini işlem aralıkları

	Son Fiyat	Destek 3	Destek 2	Destek 1	Pivot	Direnç 1	Direnç 2	Direnç 3
AEFES	169.50	153.90	161.70	165.60	173.40	177.30	185.10	189.00
AGHOL	307.00	279.08	292.17	299.58	312.67	320.08	333.17	340.58
AGROT	8.37	7.54	7.96	8.16	8.58	8.78	9.20	9.40
AKBNK	65.95	61.95	63.95	64.95	66.95	67.95	69.95	70.95
AKFYE	16.31	14.86	15.58	15.95	16.67	17.04	17.76	18.13
AKSA	11.28	10.18	10.69	10.99	11.50	11.80	12.31	12.61
AKSEN	33.24	30.02	31.56	32.40	33.94	34.78	36.32	37.16
ALARK	83.45	77.22	79.78	81.62	84.18	86.02	88.58	90.42
ALFAS	49.56	44.17	46.87	48.21	50.91	52.25	54.95	56.29
ALTNY	87.50	67.27	76.63	82.07	91.43	96.87	106.23	111.67
ANHYT	100.90	91.43	96.17	98.53	103.27	105.63	110.37	112.73
ANSGR	102.30	92.70	97.50	99.90	104.70	107.10	111.90	114.30
ARCLK	143.50	124.67	131.83	137.67	144.83	150.67	157.83	163.67
ARDYZ	28.08	25.55	26.81	27.45	28.71	29.35	30.61	31.25
ASELS	112.30	96.03	103.57	107.93	115.47	119.83	127.37	131.73
ASTOR	106.20	97.13	101.67	103.93	108.47	110.73	115.27	117.53
BERA	16.28	14.65	15.47	15.87	16.69	17.09	17.91	18.31
BIMAS	455.50	411.17	433.33	444.42	466.58	477.67	499.83	510.92
BRSAN	364.75	328.42	346.58	355.67	373.83	382.92	401.08	410.17
BRYAT	1869.00	1,692.33	1,773.67	1,821.33	1,902.67	1,950.33	2,031.67	2,079.33
BSOKE	12.42	11.22	11.82	12.12	12.72	13.02	13.62	13.92
BTCIM	4.17	3.85	4.01	4.09	4.25	4.33	4.49	4.57
CANTE	1.44	1.31	1.37	1.41	1.47	1.51	1.57	1.61
CCOLA	53.45	47.65	49.25	51.35	52.95	55.05	56.65	58.75
CIMSA	50.40	44.57	47.13	48.77	51.33	52.97	55.53	57.17
CLEBI	2385.00	2,185.67	2,264.33	2,324.67	2,403.33	2,463.67	2,542.33	2,602.67
CVKMD	9.74	8.79	9.27	9.50	9.98	10.21	10.69	10.92
CWENE	16.74	15.22	15.98	16.36	17.12	17.50	18.26	18.64
DOAS	225.20	199.47	210.73	217.97	229.23	236.47	247.73	254.97
DOHOL	14.15	12.65	13.21	13.68	14.24	14.71	15.27	15.74
ECILC	41.78	38.82	40.30	41.04	42.52	43.26	44.74	45.48
EGEEN	9420.00	8,513.33	8,966.67	9,193.33	9,646.67	9,873.33	10,326.67	10,553.33
EKGYO	14.55	13.36	13.96	14.25	14.85	15.14	15.74	16.03
ENERY	3.28	3.04	3.16	3.22	3.34	3.40	3.52	3.58
ENJSA	60.30	55.03	57.67	58.98	61.62	62.93	65.57	66.88
ENKAI	58.60	48.97	52.93	55.77	59.73	62.57	66.53	69.37
EREGL	23.10	20.83	21.97	22.53	23.67	24.23	25.37	25.93
EUPWR	34.94	31.55	33.25	34.09	35.79	36.63	38.33	39.17
FENER	45.02	38.79	41.45	43.23	45.89	47.67	50.33	52.11
FROTO	1013.00	903.67	946.33	979.67	1,022.33	1,055.67	1,098.33	1,131.67
GARAN	125.30	116.10	120.70	123.00	127.60	129.90	134.50	136.80
GESAN	51.05	47.05	49.05	50.05	52.05	53.05	55.05	56.05
GOLTS	417.50	373.50	392.50	405.00	424.00	436.50	455.50	468.00
GUBRF	279.00	255.00	267.00	273.00	285.00	291.00	303.00	309.00
HALKB	20.16	18.45	19.31	19.73	20.59	21.01	21.87	22.29
HEKTS	3.36	3.12	3.24	3.30	3.42	3.48	3.60	3.66
IEYHO	8.67	7.30	7.66	8.16	8.52	9.02	9.38	9.88
ISCTR	14.59	13.58	14.08	14.34	14.84	15.10	15.60	15.86
ISMEN	47.16	42.17	44.67	45.91	48.41	49.65	52.15	53.39
KARSN	10.91	10.02	10.46	10.69	11.13	11.36	11.80	12.03

BİST-100 endeksine dahil hisse senetleri için tahmini işlem aralıkları

	Son Fiyat	Destek 3	Destek 2	Destek 1	Pivot	Direnç 1	Direnç 2	Direnç 3
KCAER	12.06	10.83	11.45	11.75	12.37	12.67	13.29	13.59
KCHOL	165.70	152.50	159.10	162.40	169.00	172.30	178.90	182.20
KLSE	29.98	26.89	28.31	29.15	30.57	31.41	32.83	33.67
KONTR	30.98	28.31	29.65	30.31	31.65	32.31	33.65	34.31
KONYA	5580.00	5,090.00	5,335.00	5,457.50	5,702.50	5,825.00	6,070.00	6,192.50
KOZAA	74.00	54.43	62.97	68.48	77.02	82.53	91.07	96.58
KOZAL	24.38	18.60	21.10	22.74	25.24	26.88	29.38	31.02
KRDMD	30.48	27.01	28.75	29.61	31.35	32.21	33.95	34.81
LIDER	179.90	166.77	171.43	175.67	180.33	184.57	189.23	193.47
MAGEN	27.78	25.31	26.15	26.97	27.81	28.63	29.47	30.29
MAVI	67.50	60.00	63.30	65.40	68.70	70.80	74.10	76.20
MGROS	479.00	437.17	456.33	467.67	486.83	498.17	517.33	528.67
MIATK	37.96	33.77	35.83	36.89	38.95	40.01	42.07	43.13
MPARK	312.25	286.58	299.42	305.83	318.67	325.08	337.92	344.33
NTHOL	39.18	37.23	38.21	38.69	39.67	40.15	41.13	41.61
ODAS	5.31	4.98	5.14	5.23	5.39	5.48	5.64	5.73
OTKAR	461.25	421.25	441.25	451.25	471.25	481.25	501.25	511.25
OYAKC	31.16	27.31	28.53	29.85	31.07	32.39	33.61	34.93
PASEU	34.96	31.33	33.11	34.03	35.81	36.73	38.51	39.43
PETKM	16.40	15.21	15.74	16.07	16.60	16.93	17.46	17.79
PGSUS	262.75	233.75	245.25	254.00	265.50	274.25	285.75	294.50
REEDR	11.97	10.81	11.39	11.68	12.26	12.55	13.13	13.42
SAHOL	94.95	86.88	90.92	92.93	96.97	98.98	103.02	105.03
SASA	3.58	3.30	3.44	3.51	3.65	3.72	3.86	3.93
SDTTR	199.50	159.83	179.37	189.43	208.97	219.03	238.57	248.63
SELEC	66.00	59.05	61.70	63.85	66.50	68.65	71.30	73.45
SISE	37.60	32.96	35.00	36.30	38.34	39.64	41.68	42.98
SKBNK	4.20	3.85	4.00	4.10	4.25	4.35	4.50	4.60
SMRTG	33.80	30.39	32.09	32.95	34.65	35.51	37.21	38.07
SOKM	38.34	34.87	36.61	37.47	39.21	40.07	41.81	42.67
TABGD	161.30	141.57	151.43	156.37	166.23	171.17	181.03	185.97
TAVHL	245.20	217.63	228.37	236.78	247.52	255.93	266.67	275.08
TCELL	98.30	90.57	94.43	96.37	100.23	102.17	106.03	107.97
THYAO	301.25	267.50	281.25	291.25	305.00	315.00	328.75	338.75
TKFEN	107.20	93.90	99.00	103.10	108.20	112.30	117.40	121.50
TMSN	97.50	88.83	93.17	95.33	99.67	101.83	106.17	108.33
TOASO	193.60	179.20	186.40	190.00	197.20	200.80	208.00	211.60
TSKB	12.17	11.49	11.83	12.00	12.34	12.51	12.85	13.02
TSPOR	0.99	0.91	0.95	0.97	1.01	1.03	1.07	1.09
TTKOM	51.85	46.52	49.18	50.52	53.18	54.52	57.18	58.52
TRAK	806.00	703.83	742.67	774.33	813.17	844.83	883.67	915.33
TUKAS	2.10	1.91	2.01	2.05	2.15	2.19	2.29	2.33
TUPRS	137.80	126.37	130.73	134.27	138.63	142.17	146.53	150.07
TURSG	16.24	14.77	15.51	15.87	16.61	16.97	17.71	18.07
ULKER	125.60	115.20	120.40	123.00	128.20	130.80	136.00	138.60
VAKBN	25.30	23.46	24.38	24.84	25.76	26.22	27.14	27.60
VESTL	53.00	48.00	50.50	51.75	54.25	55.50	58.00	59.25
YEOTK	54.15	48.37	51.18	52.67	55.48	56.97	59.78	61.27
YKBNK	29.70	27.91	28.81	29.25	30.15	30.59	31.49	31.93
ZOREN	3.55	3.26	3.40	3.48	3.62	3.70	3.84	3.92

Dip Zirve Analizi (BİST-50 endeksine dahil hisse senetleri için)

Hisse Senedi	Son Fiyat (TL)	52 hafta		Yılbaşından beri		Dipten uzaklık		Zirveye yakınlık		Dipten uzaklık sıralaması		Zirveye yakınlık sıralaması	
		En düşük	En Yüksek	En düşük	En Yüksek	52 hafta	YBB	52 hafta	YBB	52 hafta	YBB	52 hafta	YBB
AEFES	169.50	137.82	304.75	155.80	192.30	%23	%9	%80	%13	25.00	27.00	12.00	30.00
AKBNK	65.95	40.13	76.20	61.60	76.20	%64	%7	%16	%16	39.00	18.00	36.00	22.00
ALARK	83.45	75.15	144.22	75.15	97.70	%11	%11	%73	%17	14.00	33.00	14.00	18.00
ARCLK	143.50	120.40	196.10	120.40	152.00	%19	%19	%37	%6	20.00	40.00	22.00	49.00
ASELS	112.30	51.47	124.00	72.20	124.00	%118	%56	%10	%10	48.00	49.00	46.00	41.00
ASTOR	106.20	65.15	130.60	103.60	130.60	%63	%3	%23	%23	38.00	9.00	28.00	11.00
BIMAS	455.50	335.65	620.95	455.50	581.00	%36	%0	%36	%28	32.00	1.00	23.00	7.00
BRSAN	364.75	345.00	712.50	345.00	445.50	%6	%6	%95	%22	8.00	15.00	7.00	12.00
CCOLA	53.45	42.94	83.82	49.68	62.90	%24	%8	%57	%18	26.00	23.00	18.00	17.00
CIMSA	50.40	28.50	57.40	43.58	57.40	%77	%16	%14	%14	42.00	39.00	39.00	26.00
DOAS	225.20	168.50	356.24	168.50	246.00	%34	%34	%58	%9	31.00	47.00	17.00	44.00
DOHOL	14.15	12.34	17.77	12.85	15.30	%15	%10	%26	%8	17.00	31.00	26.00	47.00
EKGYO	14.55	8.41	16.41	13.35	16.41	%73	%9	%13	%13	41.00	28.00	42.00	36.00
ENJSA	60.30	52.20	71.80	55.45	68.30	%16	%9	%19	%13	18.00	26.00	33.00	32.00
ENKAI	58.60	32.34	63.70	46.52	63.70	%81	%26	%9	%9	44.00	45.00	48.00	45.00
EREGL	23.10	18.88	30.13	21.48	25.86	%22	%8	%30	%12	23.00	21.00	25.00	38.00
FROTO	1,013.00	843.02	1231.50	878.00	1082.00	%20	%15	%22	%7	21.00	37.00	30.00	48.00
GARAN	125.30	60.44	145.60	120.10	145.60	%107	%4	%16	%16	46.00	14.00	35.00	20.00
GUBRF	279.00	130.50	318.25	254.25	318.25	%114	%10	%14	%14	47.00	30.00	38.00	25.00
HALKB	20.16	12.87	22.80	16.15	22.80	%57	%25	%13	%13	36.00	44.00	41.00	33.00
HEKTS	3.36	3.32	6.38	3.32	4.30	%1	%1	%90	%28	3.00	6.00	9.00	6.00
ISCTR	14.59	10.37	17.77	13.36	16.60	%41	%9	%22	%14	33.00	29.00	29.00	29.00
KCHOL	165.70	147.10	270.75	147.10	188.70	%13	%13	%63	%14	16.00	35.00	15.00	27.00
KONTR	30.98	28.90	84.27	28.90	40.22	%7	%7	%172	%30	11.00	20.00	2.00	4.00
KOZAL	24.38	18.47	29.60	21.54	27.74	%32	%13	%21	%14	29.00	36.00	31.00	28.00
KRDMD	30.48	21.02	34.06	25.06	34.06	%45	%22	%12	%12	34.00	42.00	44.00	39.00
MAVI	67.50	65.25	137.00	65.25	89.95	%3	%3	%103	%33	6.00	12.00	3.00	2.00
MGROS	479.00	394.48	600.00	475.50	600.00	%21	%1	%25	%25	22.00	5.00	27.00	8.00
MIATK	37.96	30.92	77.00	30.92	44.74	%23	%23	%103	%18	24.00	43.00	4.00	16.00
ODAS	5.31	5.16	10.17	5.16	6.64	%3	%3	%92	%25	5.00	10.00	8.00	9.00
OYAKC	31.16	13.72	32.74	22.66	32.74	%127	%38	%5	%5	49.00	48.00	50.00	50.00
PETKM	16.40	16.00	26.20	16.00	19.59	%2	%2	%60	%19	4.00	8.00	16.00	13.00
PGSUS	262.75	159.59	287.25	208.00	287.25	%65	%26	%9	%9	40.00	46.00	47.00	42.00
REEDR	11.97	11.13	63.65	11.13	15.37	%8	%8	%432	%28	12.00	22.00	1.00	5.00
SAHOL	94.95	73.24	111.00	92.65	109.90	%30	%2	%17	%16	28.00	7.00	34.00	21.00
SASA	3.58	3.38	6.48	3.38	4.44	%6	%6	%81	%24	9.00	16.00	11.00	10.00
SISE	37.60	35.30	55.64	35.30	43.00	%7	%7	%48	%14	10.00	17.00	20.00	24.00
SOKM	38.34	36.76	66.42	36.76	43.32	%4	%4	%73	%13	7.00	13.00	13.00	34.00
TAVHL	245.20	163.70	294.75	238.00	290.25	%50	%3	%20	%18	35.00	11.00	32.00	15.00
TCELL	98.30	61.67	111.81	90.95	111.40	%59	%8	%14	%13	37.00	25.00	40.00	31.00
THYAO	301.25	257.50	339.50	278.75	339.50	%17	%8	%13	%13	19.00	24.00	43.00	37.00
TKFEN	107.20	38.14	116.20	58.65	116.20	%181	%83	%8	%8	50.00	50.00	49.00	46.00
TOASO	193.60	179.50	353.75	193.30	230.20	%8	%0	%83	%19	13.00	4.00	10.00	14.00
TTKOM	51.85	28.90	57.85	43.14	57.85	%79	%20	%12	%12	43.00	41.00	45.00	40.00
TUPRS	137.80	123.10	189.77	123.10	150.60	%12	%12	%38	%9	15.00	34.00	21.00	43.00
ULKER	125.60	97.70	188.70	108.80	141.80	%29	%15	%50	%13	27.00	38.00	19.00	35.00
VAKBN	25.30	13.31	29.20	22.84	29.20	%90	%11	%15	%15	45.00	32.00	37.00	23.00
VESTL	53.00	53.00	107.30	53.00	73.15	%0	%0	%102	%38	1.00	1.00	5.00	1.00
YKBNK	29.70	22.31	39.46	27.72	34.68	%33	%7	%33	%17	30.00	19.00	24.00	19.00
ZOREN	3.55	3.55	6.94	3.55	4.66	%0	%0	%95	%31	1.00	1.00	6.00	3.00

YBB: Yılbaşından bugüne

Künye

Tacirler Yatırım Araştırma ve İçerik Yönetimi

Serhan Yenigün

Müdür

serhan.yenigun@tacirler.com.tr

Ekin Çınar

Ekonomist

ekin.akbas@tacirler.com.tr

Oğuzhan Kaymak

Tüm hisse kapsamı ve içerik yönetimi

oguzhan.kaymak@tacirler.com.tr

Ata Uçak

Sağlık, iletişim, demir-çelik, ulaştırma, enerji

ata.ucak@tacirler.com.tr

Özgür Tosun

Tekstil, elektronik perakende,
teknoloji, petrokimya, kağıt, mobilya

ozgur.tosun@tacirler.com.tr

Ali Berk Coşkuntuna

Gıda-içecek, perakende, çimento,
GYO, taahhüt

berk.coskuntuna@tacirler.com.tr

Ömer Tarman

Veritabanı sorumlusu

omer.tarman@tacirler.com.tr

Yatırım Merkezlerimiz

Genel Müdürlük

Nispetiye Cad. B-3 Blok Kat: 9 Akmerkez Etiler - İSTANBUL
0 212 355 46 46

Adana	Cemal Paşa Mah. Gazipaşa Bul. Cemal Uğurlu Apt. Kat: 1 D: 4	(0 322) 457 77 55
Akatlar İrtibat Bürosu	Akat Mahallesi Meydan Caddesi B Blok No: 16 D: 8 (Eski No D: 10) Beşiktaş	(0 212) 355 46 46
Alsancak	Şehit Nevres Bulvarı Eczacıbaşı Apartmanı No: 7 Kat: 2 Daire: 5 Pasaport Alsancak - Konak	(0 232) 241 24 50
Ankara	Remzi Oğuz Arık Mah. Tunalı Hilmi Cad. Yaprak Apt. No: 94 Kat: 2 D: 9 Kavaklıdere Çankaya	(0 312) 435 18 36
Antalya	Şirinyalı Mah. İsmet Gökşen Cad. Özden Apt. No:82/6 Muratpaşa	(0 242) 248 45 20
Bakırköy	İstanbul Cad. Bakırköy İş Merkezi No: 6 Kat: 4 D: 14 Bakırköy	(0 212) 570 52 59
Bodrum	Konacık Mahallesi, Atatürk Bulvarı, Arbor-Abdullah Ünal Çabuk İş Merkezi No: 285/1-A6 Bodrum	(0 212) 355 46 46
Bursa	Konak Mah. Barış (120) Sokak , Ofis Artı Binası, Dış kapı No:3 Daire:33 Nilüfer-BURSA	(0 224) 225 64 10
Çankaya	Çankaya Mahallesi Cinnah Caddesi Cinnah Apartmanı No: 55 D: 7-8 Çankaya / ANKARA	(0 212) 355 46 46
Çukurambar	Kızılırmak Mah.Ufuk Üniversitesi Cad. Next Level Loft Ofis No: 4/65 Kat: 24 Söğütözü Çankaya	(0 312) 909 87 70
Denizli	Urhan İş Merkezi 2. Ticari Yol Daire 26 Kat: 6 Bayramyeri	(0 258) 265 87 85
Erenköy	Bağdat Cad. Çubukçu Apt. No: 333 Kat: 2 D: 4 Kadıköy	(0 216) 348 82 82
Gaziantep	İncilipinar Mah. Gazimuhtarpaşa Bul. Kepkepzade Park İş Merkezi B Blok No: 18 Kat: 1 D: 5	(0 342) 232 35 35
Girne	Ziya Rızki Cad. Şehit Necati Gürkaya Sok. Kat: 1 D: 1 Gime - KKTC	(0 392) 815 14 55-0533 889 15 51
İzmir	Kültür Mahallesi, Cumhuriyet Bulvarı No:137 Cumhuriyet Apt. K:5 D:12 Konak - İzmir	(0 232) 445 01 61
İzmit	Hürriyet Cad. Kaya İşhanı No: 39/5 İzmit	(0 262) 323 11 33
İzmit İrtibat Bürosu	Ömerağa Mah. Alemdar Cad. İ. Kolaylı Apt. No: 8 Kat: 2 İzmit	(0 262) 260 01 01
Karadeniz Ereğli	Bağlık Mahallesi Karanfil Sokak No:16/A Karadeniz Ereğli - Zonguldak	(0 372) 316 40 50
Karşıyaka	Yalı Mahallesi Ahmet Kemal Baysak Bulvarı No:42 D:11	(0 232) 241 19 24
Kartal	Üsküdar Cad. Cevat Kayacan Apt. No: 26 Kat: 4 D: 8 Kartal	(0 216) 306 22 71-306 22 06
Kayseri	Hunat Mah. Nuh Mehmet Baldöktü Sok. Gürcüoğlu Plaza No: 5 K: 3 D: 11 Melikgazi	(0 352) 221 08 68-222 82 51
Marmaris İrtibat Bürosu	Kemeraltı Mah. Orgeneral Mustafa Muğlalı Cad. Güven Apt. No: 22 D: 2 Marmaris	(0 252) 321 08 00
Merkez Şube	Akat Mahallesi Meydan Caddesi B Blok No: 16 D: 7 (Eski No D: 9) Beşiktaş	(0 212) 355 46 46
Mersin	İnönü Mah. 1401 Sok. No:32 Pozcu Evo Kat:2 No:10-11 Yenişehir Mersin	(0 324) 238 11 89
Trabzon İrtibat Bürosu	Kemer kaya Mahallesi Halkevi Cad. Mandıralı İş Merkezi No: 4 Daire: 4 Ortahisar	(0 462) 432 24 50

Uyarı Notu

Bu raporda yer alan yatırım bilgi, yorum ve tavsiyeleri, yorum ve tavsiyede bulunanların kişisel görüşlerine dayanmakta olup finansal bilgi ve genel yatırım tavsiyesi kapsamında hazırlanmıştır ve hiçbir şekilde yatırım danışmanlığı kapsamında değildir. Yatırım danışmanlığı hizmeti; yetkili kuruluşlar tarafından kişilerin risk ve getiri tercihleri dikkate alınarak kişiye özel sunulmaktadır. Burada yer alan yorum ve tavsiyeler ise genel niteliktedir. Bu tavsiyeler, mali durumunuz ile risk ve getiri tercihlerinize uygun olmayabilir. Bu nedenle, sadece burada yer alan bilgilere dayanarak yatırım kararı verilmesi beklentilerinize uygun sonuçlar doğurmayabilir.

Yatırım Danışmanlığı hizmeti talep edilmesi halinde; yatırımcının Tacirler Yatırım Menkul Değerler A.Ş. ile Yatırım Danışmanlığı sözleşmesi imzalamış olması, Yerindelik Testi'ni tamamlamış ve risk grubunun belirlemiş olması zorunludur.

Bu raporda yer alan her türlü bilgi, yorum ve tavsiye uygunluk testi ile tespit edilecek risk grubunuz ve getiri beklentiniz ile uyumlu olmayabilir. Dolayısıyla, uygunluk testi neticesinde risk grubunuz tespit edilmeden sadece burada yer alan bilgilere dayanılarak yatırım kararı verilmesi amaç, bilgi ve tecrübenize uygun sonuçlar doğurmayabilir.

Bu rapor herhangi bir sürede belirli bir getirinin sağlanacağına dair bir taahhüt içermemekte olup, zaman içerisinde piyasa koşullarında meydana gelen değişiklikler nedeniyle yorum ve tavsiyelerde değişiklikler söz konusu olabilir. Bu raporda bahsedilen yatırım araçlarının fiyatları ve değerleri yatırımcıların menfaatlerine aykırı olarak hareket edebilir ve netice itibarıyla yatırımcılar anaparalarını kaybetme riski ile karşı karşıya kalabilirler. Bu raporda yer alan geçmiş performans verileri gelecekte elde edilecek sonuçların bir garantisi olarak kabul edilemez.

Bu raporda yer alan tüm bilgiler ve görüşler yatırımcıları bilgilendirmek amacıyla, Tacirler Yatırım Menkul Değerler A.Ş. tarafından güncel ve güvenilir kaynaklardan temin edilmiş olmakla beraber, Tacirler Yatırım Menkul Değerler A.Ş. söz konusu bilgilerin doğru ve tam olduğunu taahhüt etmemektedir. Raporlardaki yorumlardan, bilgilerin tam veya doğru olmaması ve/veya güncellenme nedeniyle doğabilecek maddi ve manevi zararlardan Tacirler Yatırım Menkul Değerler A.Ş. ve çalışanları sorumlu tutulamaz.

Bu rapor, sadece gönderildiği kişilerin kullanımı içindir. Bu raporun tümü veya bir kısmı Tacirler Yatırım Menkul Değerler A.Ş.'nin yazılı izni olmadan çoğaltılamaz, yayınlanamaz veya üçüncü kişilere gösterilemez, ticari amaçla kullanılamaz. Aksi halde, Tacirler Yatırım Menkul Değerler A.Ş. uğramış olduğu bütün zarar ve ziyanı talep etme hakkını saklı tutar.