

Güne Başlarken

Günaydın. ABD'de federal bütçe kanunu konusunda, Almanya'da ise savunma ve altyapı harcamaları konusunda uzlaşmalar sağlanması, Asya'da da Çin'de açıklanan teşvikler küresel borsalara destek veriyor. ABD vadeli bu sabah zayıf, ancak geri kalan göstergeler olumlu tarafta. Borsa İstanbul'da yükseliş serisi geçtiğimiz hafta da devam ederken para girişinin ve yabancı alımlarının da güçlü şekilde sürdüğünü görüyoruz. BIST 100 endeksinde 11.000 / 11.250 zirve bölgesi radara girerken kısa vadeli formasyon hedefleri ise 11.500 civarı ile yeni zirvelerin test edilebileceğine işaret ediyor. 10.600 / 10.700 bandı ise son dönemdeki hızlı yükselişin ilk destek ve stop bölgesi olarak izlenebilir. BIST 100 endeksindeki zirve görünümüne karşın, dolar ya da enflasyon bazında bakıldığında henüz zirve değerlerin belirgin şekilde altındayız. Bu da mevcut momentumun korunması halinde BIST 100'de daha yüksek seviyelerin de test edilebileceğine işaret ediyor. 12 aylık ortalama BIST 100 endeks hedefleri ise 14.250 civarında seyrediyor. Günün ajandasında içeride merkez yönetim bütçe dengesi ve Hazine ihaleleri, ABD'de ise Empire State İmalat endeksi ve perakende satışlar izlenecek. Haftanın devamında Fed toplantısı öne çıkıyor. 5 yıl vadeli Türkiye CDS'leri güne 261 baz puandan başlıyor.

Ekonomik Takvim

- 11:00 | **Türkiye** | Bütçe Dengesi (Şubat) |
- 15:30 | **ABD** | Perakende Satışlar (Şubat) |

PİYASALAR			
Yurtiçi	Kapanış	1 gün (%)	1 hafta (%)
BIST 100	10.840,59	1,05	3,17
BIST 30	12.100,66	0,63	2,52
BIST 50	9.664,50	0,95	3,07
BIST Tüm	12.536,20	1,09	3,56
BIST Banka	16.828,61	0,93	2,28
BIST Ulaştırma	40.709,85	0,34	1,24
BIST Sınai	13.645,84	1,40	4,91

Yurtdışı Endeksler	Son	1 gün (%)	1 hafta (%)
Nasdaq	17.754,09	2,6%	1,6%
Dax	22.986,82	1,9%	1,6%
Cac 40	8.028,28	1,1%	-0,2%
FTSE 100	8.632,33	1,1%	0,3%

Hazine Tahvilleri	Son	Günlük D. (%)	YBB D. (%)
TR 10 Yıllık Tahvil	23,80	0,71	-5,69
GER 10 Yıllık Tahvil	2,89	1,44	22,16
ABD 10 Yıllık Tahvil	4,31	-0,12	-5,77
ITA 10 Yıllık Tahvil	4,01	0,40	13,71
FR 10 Yıllık Tahvil	3,58	0,34	12,10
UK 10 Yıllık Tahvil	4,69	0,11	1,56

Döviz	Son	Günlük D. (%)	YBB D. (%)
USDTRY	36,68	0,40	3,66
EURTRY	39,89	0,41	8,77
GBPTRY	47,43	0,05	7,15
BRENT (\$)	70,76	0,73	-5,27
XAUUSD (\$)	2984,33	-0,02	13,76
XAGUSD (\$)	33,69	-0,26	16,60
COPPER (\$)	4,84	-0,04	21,36
XPTUSD (\$)	998,75	0,23	

GÜNLÜK TEKNİK ANALİZ BAZLI HİSSE ÖNERİLERİ

Hisse	ALIM Aralığı	SATIM Aralığı (TP)	Zarar KES (SL)
AELS	116.70 - 118.00	119.60 - 121.80	115.80
YKBNK	33.84 - 34.20	34.70 - 35.30	33.58
ASTOR	118.00 - 119.30	121.00 - 123.10	117.00
AKCNS	187.00 - 189.10	191.80 - 195.20	185.50

HAFTALIK TEKNİK ANALİZ BAZLI HİSSE ÖNERİLERİ

Hisse	ALIM Aralığı	SATIM Aralığı (TP)	Zarar KES (SL)
TUPRS	143.70 - 145.80	150.20 - 155.30	141.00
CCOLA	57.40 - 58.30	60.00 - 62.00	56.40
TCELL	108.80 - 110.50	113.80 - 117.70	106.90
TAVHL	263.40 - 267.40	275.40 - 284.80	258.70

Global Piyasalarda Öne Çıkanlar

Yeni haftaya Çin'den gelen veriler ve teşvik paketi haberleri ile başlıyoruz. Çin hükümeti, tüketim ve hanehalkı gelirlerini artırmak için açıkladığı yeni teşvik paketi ile birlikte iç tüketimin büyüme içindeki payını artırmayı hedefliyor. Ayrıca, bu sabah Çin'den gelen veri akışı da fiyatlamalarda etkili oluyor. Çin'de perakende satışlar şubatı %4 artarak %3,8 olan medyan tahmini aşarken, sanayi üretimi de %5,9 artış kaydederek %5,3 olan beklentilerin üzerinde gerçekleşti. İşsizlik oranı ise %5,2'den %5,1'e gerileyerek %5,4 olan tahminlerin altında geldi. Haber ve veri akışının bu sabah Asya'da olumlu yankılandığı takip ediliyor. Çin CSI 300 endeksi %0,3 yükselişle seyrederken, Hong Kong Hang Seng ve Japonya Nikkei endeksleri %1,3 primli işlem görüyor. ABD Başkanı Trump Rusya Devlet Başkanı Putin ile yarın görüşeceklerini dile getirirken, Ukrayna'da devam eden savaşı sonlandıracak bir anlaşma ihtimalini yüksek gördüğünü ifade etti. Cuma günü 3000\$ üzerini test ederek rekor kırması sonrasında 2.985\$'a kadar geri çekilen ons altında, yükseliş eğilimi korunuyor. Bugün yurt dışında, TSİ 15:30'da ABD mart ayı NY Empire State İmalat Endeksi ve yine aynı saatte ABD şubat ayı perakende satışlar verileri açıklanacak.

Küresel Borsalar:

ABD borsaları, haftanın son işlem gününü yükselişle tamamladı. Kapanışta Dow Jones endeksi %1,65 artarak 41.487,79 puana çıktı. S&P 500 endeksi %2,12 artışla 5.638,77 puana ve Nasdaq endeksi %2,61 kazançla 17.754,09 puana yükseldi.

Almanya'da yeni başbakan Merz'in kamu harcama artışı konusunda Yeşiller Partisi ile anlaşmasının ardından Avrupa borsaları da cuma gününü artıda tamamladı. Kapanışta gösterge endeks Stoxx Europe 600 %1,15 artışla 546,6 puana çıktı. İngiltere'de FTSE 100 endeksi %1,05 artarak 8.632,33, Almanya'da DAX 40 endeksi %1,86 değer kazanarak 22.986,82, Fransa'da CAC 40 endeksi %1,14 yükselerek 8.028,28 ve İtalya'da FTSE MIB 30 endeksi %1,73 artışla 38.655,3 puan oldu.

Çin'de hafta sonu açıklanan teşvik paketinin ve Çin'den bu sabah gelen verilerin ardından Asya'da risk iştahı güçlü seyrediyor. Çin CSI 300 endeksi %0,3 yükselişle, Hong Kong Hang Seng ve Japonya Nikkei endeksleri ise %1,3 primli işlem görüyor. ABD endeks vadeliilerinde %0,5 civarında kayıplar ön plana çıkarken, Avrupa vadeliilerinde ise alıcılı bir seyrizleniyor.

Tahvil Piyasaları:

ABD tahvil faizleri cuma günü yükseldi. ABD 10 yıllık tahvil faizi haftanın son işlem gününü 4,4 baz puan yükselişle %4,31 üzerinde tamamlarken, 5 yıllık tahvil faizi ise 6 baz puan yükselerek %4,08 üzerine çıktı. 2 yıllık tahvilin getirisi ise günü 6 baz puan artışla %4,02 yakınında kapattı.

Almanya 10 yıllık tahvil faizi günü 2 baz puan yükselişle %2,87 üzerinde kapatırken, İtalya 10 yıllık tahvil faizi ise yarım baz puanlık geri çekilme ile %4 seviyesi altına indi. Fransa'da ise 10 yıllık tahvilin getirisi 1 baz puanlık yükselişle %3,5660 seviyesinden kapandı.

Para Piyasaları:

Dolar endeksi cuma gününü %0,1 düşüyle 103,72 seviyesinden tamamlarken, EURUSD paritesi ise %0,3'e yakın primle 1,0879 seviyesinden kapandı.

USDJPY paritesi haftanın son işlem gününü %0,6 primle 148,64 seviyesinden tamamlarken, GBPUSD ise %0,1'lik düşüyle 1,2935 seviyesinden kapandı.

Emtia Piyasaları:

Altının ons fiyatı haftanın son işlem gününde 3.000\$ üzerini test ederek rekor kırmasının ardından günü %0,2'ye yakın kayıpla 2.985\$ civarından tamamlarken, gümüş fiyatları ise 34\$ üzerine kadar yükselmesi sonrasında günü %0,2 düşüyle 33,80\$ seviyesinden kapattı. Altın / gümüş rasyosu ise 88,26 seviyesinden 88,30'a sınırlı bir artış kaydetti.

Petrol fiyatları, Çin'de teşvik paketi beklentileri ve ABD'nin Yemen'deki Husilere yönelik yeni saldırıları düzenlemesinin ardından cuma günü yükseldi. Brent petrol günü %1 artışla varil başına 70,58\$ seviyesinden, ham petrol de %1'e yakın primle varil başına 67,18\$ seviyesinden günü tamamladı.

Ekonomi ve Politika Haberleri

Hazine bugün 7 yıl vadeli değişken faizli tahvil ihalesi düzenleyecek

Hazine ve Maliye Bakanlığı bugün bu 10.03.2032 itfa tarihli 7 yıl vadeli değişken faizli tahvil ihalesi (ilk ihraç), yarın ise 15.12.2027 itfa tarihli 3 yıl vadeli TÜFE'ye endeksli (yeniden ihraç) ve 12.09.2029 itfa tarihli 5 yıl vadeli sabit kuponlu (yeniden ihraç) tahvil ihalesi düzenleyecek ve mart ayı iç borçlanma programını tamamlayacak. Hazine bu ay içerisinde şimdiki kadar iç piyasalardan toplam 102,4 milyar TL borçlanma gerçekleştirdi.

- Hazine'nin yayınladığı Mart – Mayıs 2025 dönemi iç borçlanma stratejisine göre Hazine bu ay 124,7 milyar TL'lik itfası karşılığında, ay içerisinde gerçekleştireceği 5 ihale ile birlikte iç piyasalardan toplam 201,2 milyar TL borçlanmayı hedefliyor (öngörülen geri çevirme rasyosu %161).

Saat 11:00'de şubat merkezi yönetim bütçe dengesi verileri açıklanacak

En son açıklanan verilere göre merkezi yönetim bütçesi ocakta 139,3 milyar TL açık verirken, faiz dışı denge ise 23,8 milyar TL fazla verdi. Hazine nakit dengesi ocak ayında 204,9 milyar TL açık verirken, faiz dışı dengesi ise aynı dönemde 54,1 milyar TL açık kaydetmişti. Dolayısı ile bütçe açığının yıllık ilk ayında nakit açığına göre yaklaşık 66 milyar daha düşük gerçekleştiği takip edildi.

- Nakit ve bütçe açığı arasındaki ayrışmanın devam edebileceğini değerlendiriyoruz. Hatırlanacağı üzere Hazine nakit dengesi şubatta 397,6 milyar TL açık verirken, faiz dışı denge ise 265,9 milyar TL olmuştu. Ayrışmanın sürmesi durumunda, bütçe açığının şubat ayında nakit açığının altında kalmaya devam etmesi beklenebilir. Nakit bazlı performanstaki görece zayıf seyrin sürebileceği kanaatinde olmakla birlikte, nakit bütçede iyileşme görülmemesi durumunda, büyüme üzerindeki yukarı yönlü risklerin artabileceği görüşündeyiz. 2025 bütçe açığı tahminimiz 1,61 trilyon TL (GSYİH'nın %2,7'si) seviyesinde bulunmakla birlikte, tahminiz üzerindeki yukarı yönlü risklerin artmakta olduğu görülüyor.

Bütçe Göstergeleri (12-aylık kümülatif, milyar TL)

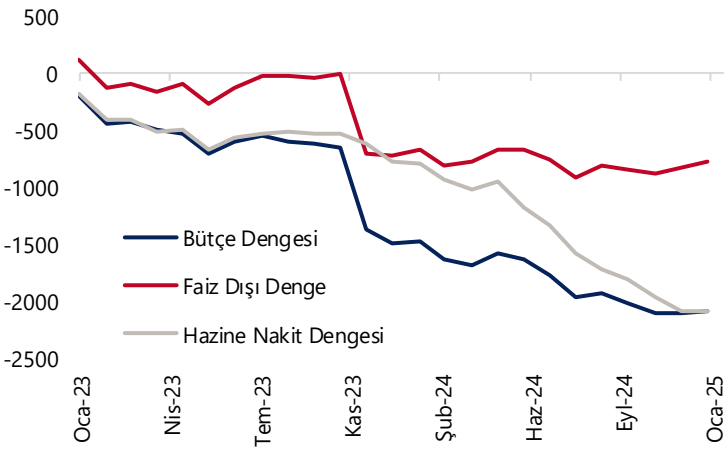

Kaynak: Hazine ve Maliye Bakanlığı, Tacirler Yatırım

Şirket ve Sektör Haberleri

ALARK: Alarko Holding, hisse başına brüt 2,60 TL temettü ödeme kararı aldı. Şirketin brüt temettü verimi %3,0 oldu. Ek olarak şirket, geri alım için azami 1,35 milyar TL fon tutarı belirlediğini açıkladı.

ASTOR: Astor Enerji, Rekabet Kurulu tarafından 339,8 milyon TL idari para cezası verildiğini ve erken ödeme indirimiyle (%25 indirim) ödeneceğini açıkladı.

EKOS: Ekos Teknoloji, Rekabet Kurulu tarafından 12,7 milyon TL idari para cezası aldığını açıkladı. Şirket mevzuatta öngörülen süre içinde mevcut yasal haklarını kullanmayı değerlendirecek.

IZENR: İzdemir Enerji, İzmir Bölge İdare Mahkemesi'nin encümen kararının yürütmesini durdurduğunu açıkladı.

KOZAL (Negatif): Şirket, 4Ç24 sonuçlarını 55 milyon TL net kar ile açıkladı. Açıklanan net kar rakamı, 533 milyon TL olan piyasa beklentisinin altındadır. Açıklanan net kar rakamı, yıllık bazda yüzde %97 azalırken, çeyreksel bazda ise, yüzde %93 azaldı. Net satışlar 669 milyon TL olarak açıklandı ve geçen senenin aynı dönemine göre yüzde %62 azaldı. Açıklanan net satış rakamı piyasa beklentisi olan 2.225 milyon TL'nin altında gerçekleşti. Şirket, negatif 4Ç24 394 milyon TL FAVÖK açıklarken, bu rakam geçen yılın aynı döneminde 1.630 milyon TL idi. Açıklanan FAVÖK rakamı piyasa beklentisi olan 882 milyon TL'nin altında gerçekleşti.

KRVGD: Şirket, 4Ç24 finansal sonuçlarını 12 milyon TL net kar ile açıkladı yıllık 89 milyon TL net zarar kaydedildi. 2024 yılında hasılat %4 daraldı ve 11,4 milyar TL olarak kaydedildi. FAVÖK %13 daralarak 1,1 milyar TL olurken FAVÖK marjı geçen yıla oranla düşerek %10,3 olarak gerçekleşti. Şirketin bu dönemde özkaynakları %9 daraldı.

LKMNH: Lokman Hekim, geri alım programının tamamlandığını duyurdu. Geri alım programı kapsamında 8,4 milyon adet pay geri alınmış olup, 31 Ocak 2025 tarihinde 6,7 milyon adet payın satışı gerçekleşmiştir. Kalan 1,76 milyon adet payın sermayeye oranı %0,8 düzeyinde. Ek olarak şirket, pay başına brüt 0,42 TL temettü dağıtma kararı aldı. Temettü verimi %2,15 düzeyinde.

MEGMT: Mega Metal, azami 20 milyon adet ve azami fon tutarı 500 milyon TL düzeyinde geri alım programı başlatma kararı aldı.

SKYLP: Skyalp Finansal Teknolojiler, %1.000 oranında bedelsiz sermaye artırımı kararı aldığını açıkladı.

SUWEN: Suwen Tekstil, 2025 yılında (TMS 29 Öncesi) konsolide net satışlarda >%45 büyüme (± %3) beklediğini açıkladı.

Yükselenler	Kapanış	Günlük (%)	Haftalık (%)
Tekfen Holding	96,80	10,00	29,41
Ldr Turizm	187,30	6,66	20,92
Coca Cola İçecek	57,70	6,65	6,46
Oyak Çimento Fabrika	31,40	5,16	13,85
Otokar	494,75	4,43	8,56

Düşenler	Kapanış	Günlük (%)	Haftalık (%)
Altınay Savunma Tekn	86,00	-2,38	0,47
Enerya Enerji	3,76	-1,57	1,69
Cvk Maden İşletmeleri	10,97	-1,35	10,36
Sdt Uzay Ve Savunma	203,80	-1,12	-1,50
Sabancı Holding	107,40	-1,10	0,66

BIST 100 Para Girişi	Para Girişi (mnTL)	P.D. Oranı (%)
TCELL	299,15	0,36%
ISCTR	286,27	0,27%
MGROS	210,66	0,25%
YKBNK	196,23	0,21%
ASELS	167,32	0,17%

BIST 100 Para Çıkışı	Para Çıkışı (mnTL)	P.D. Oranı (%)
BIMAS	-394,46	0,24%
THYAO	-344,71	0,12%
KCHOL	-154,96	0,08%
GARAN	-112,79	0,07%
MAVI	-72,58	0,07%

Model Portföy

Şirket Adı	Hisse Kodu	Son Fiyat (TL)	12A Hedef Fiyat (TL)	Güncel Getiri (%)	Getiri Potansiyeli (%)	Ekleme Tarihi
Migros	MGROS	₺544,50	₺854,00	206%	57%	06-Haz-23
Türk Hava Yolları	THYAO	₺337,00	₺428,00	105%	27%	06-Haz-23
Tupras	TUPRS	₺144,40	₺208,10	137%	44%	06-Haz-23
Coca Cola	CCOLA	₺57,70	₺80,00	59%	39%	27-Kas-23
Teknosa	TKNSA	₺38,74	₺48,00	12%	24%	12-Ara-24
Mavi Giyim	MAVI	₺76,65	₺147,00	-23%	92%	27-Ağu-24
Ford Otosan	FROTO	₺1.052,00	₺1.412,00	18%	34%	28-Ağu-24
İşbank (C)	ISCTR	₺16,31	₺19,80	27%	21%	24-Ara-24
Yapı Kredi	YKBNK	₺33,96	₺42,80	20%	26%	24-Ara-24
Tav Havalimanları	TAVHL	₺264,75	₺396,00	-6%	50%	24-Ara-24
Turkcell	TCELL	₺109,40	₺156,30	21%	43%	24-Ara-24
Aselsan	ASELS	₺117,10	₺120,00	36%	2%	27-Şub-25

Kuruluşundan Bugüne MP Getirisi (%)

186%

Kuruluşundan Bugüne BIST 100 Endeks Getirisi (%)

102%

Kuruluşundan Bugüne MP / BIST 100 Göreceli Getiri (%)**42%**

Son 1 yıl MP Getirisi (%)

20%

Son 1 yıl BIST 100 Endeks Getirisi (%)

23%

Son 1 yıl MP / BIST 100 Göreceli Getiri (%)**-2%**

2025 Yılı MP Getirisi (%)

7%

2025 Yılı BIST 100 Endeks Getirisi (%)

10%

2025 Yılı MP / BIST 100 Göreceli Getiri (%)**-3%**

*MP: Tacirler Model Portföy

Model Portföy Ağırlık

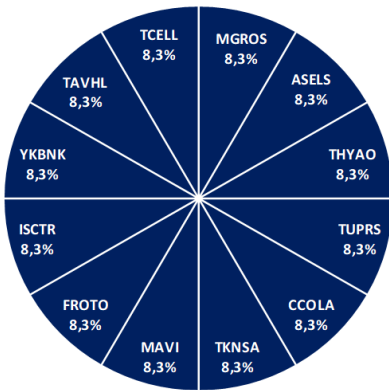

Model Portföy / BIST 100 Performans

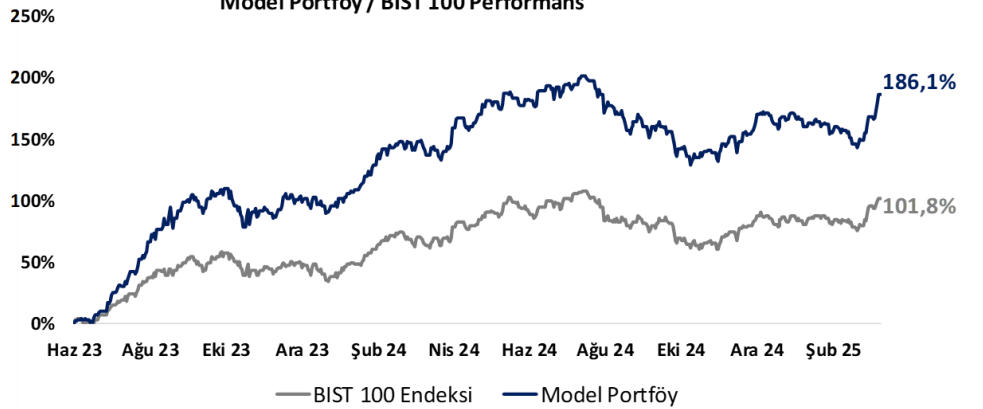

BIST 100 Teknik Analiz

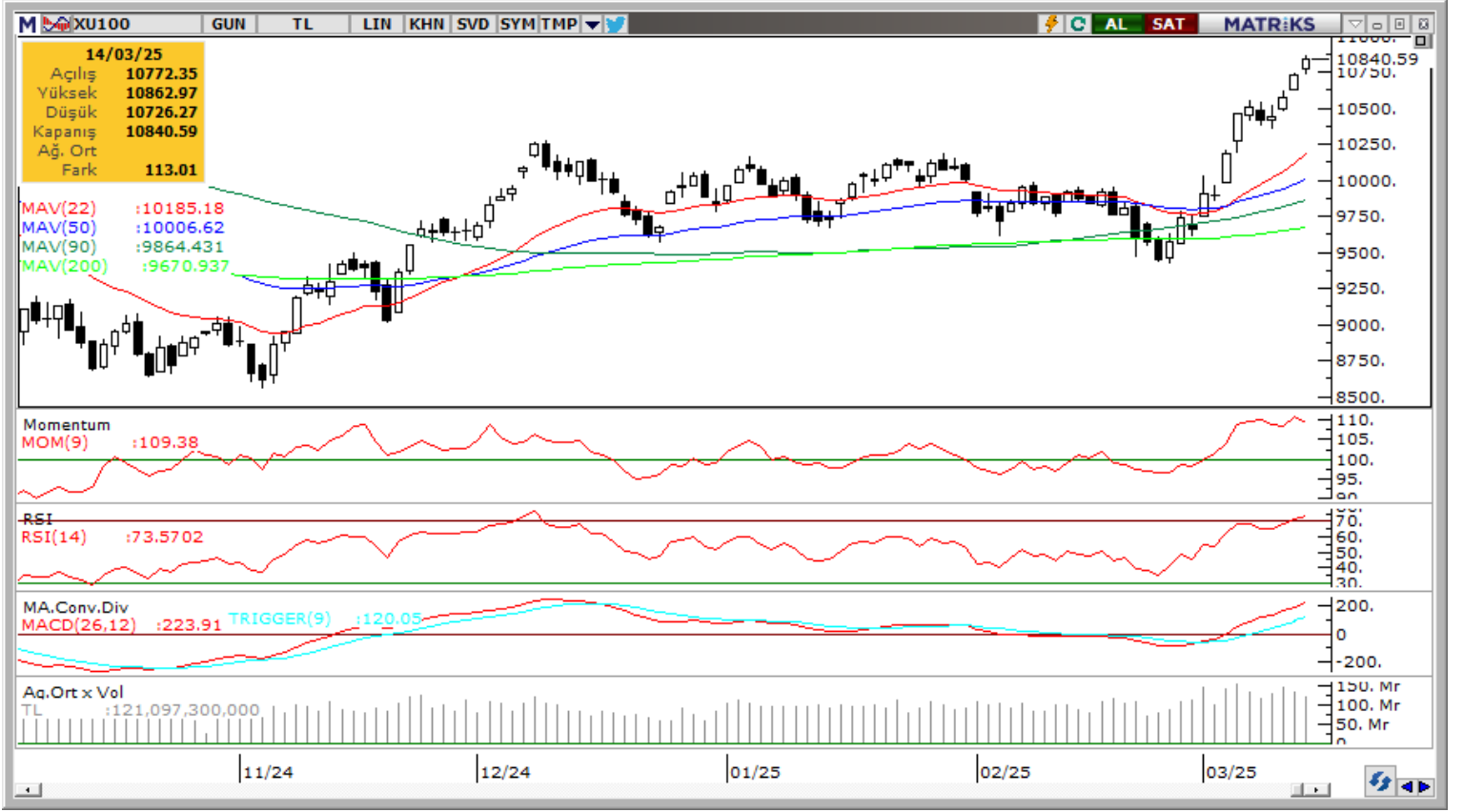

Vade	Üssel H.O.	H.O. Kesişim	Trend Yönü	Trendin Gücü	En son	5 gün önce	20 gün önce
Kısa	5 günlük	5-22	Yukarı	Kuvvetlenen yükseliş	10,630	10,237	9,754
Orta	22 günlük	22-50	Yukarı	Kuvvetlenen yükseliş	10,185	9,933	9,856
Uzun	50 günlük	50-200	Yukarı	Kuvvetlenen yükseliş	10,007	9,873	9,842

BIST-100	Destek 3	Destek 2	Destek 1	Kapanış	Pivot	Direnç 1	Direnç 2	Direnç 3
	10,350	10,560	10,620	10,841	10,810	10,900	11,000	11,100

İndikatör Yorum

Momentum (trendin ivmesini gösterir): 100 eşik değeri üzerinde. Pozitif.

MACD (orta vadeli trend göstergesi): MACD (26,12) alım bölgesinde. Pozitif.

RSI (trendin gücünü gösterir): RSI, aşırı alım bölgesinde. Pozitif.

Hareketli Ortalamalar: BIST 100 endeksi tüm önemli ortalamalar üzerinde. Pozitif.

VIOP 30 Teknik Analiz

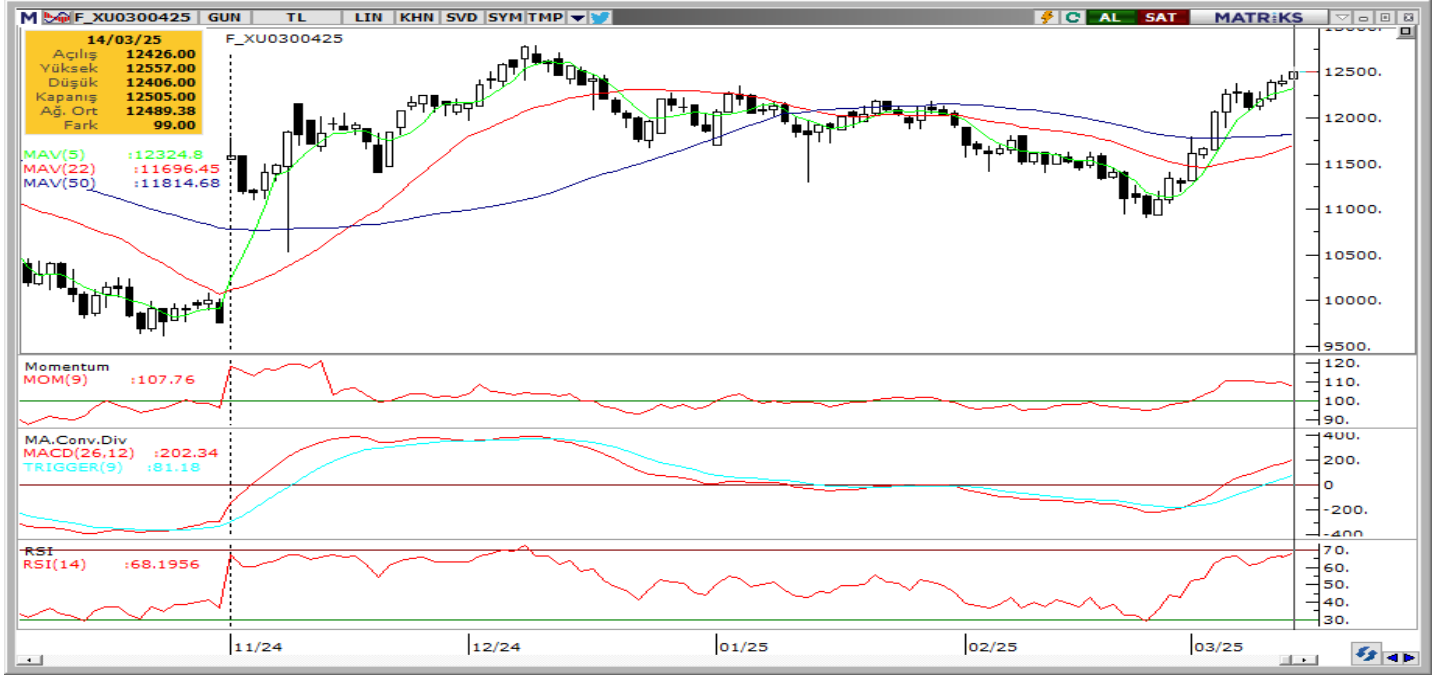

Nisan ayı VIOP 30 endeks kontratı, geçtiğimiz işlem gününde 12.505 puan seviyesinden günlük kapanış gerçekleştirdi. Bugün yukarı yönlü hareketlerde ilk olarak 12.650 ve ardından 12.750 puan seviyelerini takip edeceğiz. Aşağı yönlü olası hareketlerde 12.400 puan seviyesi ilk destek noktamızı oluştururken, ana desteğimiz 12.250 puan seviyesi.

VIOP30	Destek 3	Destek 2	Destek 1	Kapanış	Direnç 1	Direnç 2	Direnç 3
	12,150	12,250	12,400	12,505	12,650	12,750	12,900

Günlük İşlemler

Alan	Net Adet	%	Maliyet	Toplam	Satan	Net Adet	%	Maliyet	Toplam	Kurum	T.Adet	%	Maliyet	Net
TEB YATIRIM	9,299	38	12495.669	21,577	ZIRAAT YAT.	11,579	47	12496.919	13,305	IS YATIRI	52,071	15	12489.775	-1,585
HSBC YATIRIM	5,111	21	12522.087	9,915	BANK-OF-AMERI	3,996	16	12481.618	36,028	YAPI KRE	46,264	13	12486.443	1,004
A1 CAPITAL MEN	2,449	10	12497.087	16,189	TERA YATIRIM	1,993	8	12485.546	4,619	BANK-OF-	36,028	10	12485.603	-3,996
GARANTI BBVA	1,547	6	12465.495	13,201	IS YATIRIM	1,585	6	12551.197	52,071	INFO YAT	22,706	6	12486.392	1,056
QNB YATIRIM M	1,072	4	12485.722	9,430	HALK YATIRIM	1,111	5	12496.965	7,905	TEB YATI	21,577	6	12488.901	9,299
DiGER	5,307	21		0	DiGER	4,521	18		0	DiGER	178,10	50		0

Kümülatif İşlemler

Alan	Net Adet	%	Maliyet	Toplam	Satan	Net Adet	%	Maliyet	Toplam	Kurum	T.Adet	%	Maliyet	Net
TEB YATIRIM	177,134	59	11491.487	769,778	IS YATIRIM	215,757	72	11060.310	1,456,037	IS YATIRI	1,456,037	18	11678.733	-215,757
YAPI KREDI YAT	43,362	15	10942.315	1,014,0	BANK-OF-AMERI	32,796	11	11483.096	911,348	YAPI KRE	1,014,036	12	11837.535	43,362
DENIZ YATIRIM	23,597	8	11477.989	254,251	AK YATIRIM	14,209	5	11424.002	367,715	BANK-OF-	911,348	11	11700.107	-32,796
VAKIF YAT.	18,837	6	11189.280	138,409	GARANTI BBVA	10,233	3	10468.500	394,859	TEB YATI	769,778	9	11551.619	177,134
HALK YATIRIM	17,222	6	10868.880	153,848	QNB YATIRIM M	9,654	3	12424.388	201,318	INFO YAT	409,956	5	11839.952	-2,786
DiGER	19,461	7		0	DiGER	16,964	6		0	DiGER	3,658,907	45		0

Kaynak: Matriks / Tacirler Yatırım

Pay Alım Satım ve Son İki Haftalık Yeni İş İlişkileri

Alıcı	Satıcı	Şirket	Türü	# lot	İşlem Fiyatı (TL)	İşlem sonrası sermaye içindeki payı
GEDİK		GEDİK	Geri Alım	60.545	7,91	0.41%
LKMNH		LKMNH	Geri Alım	70.529	19,37	0.81%
YYLGD		YYLGD	Geri Alım	107.244	9,79	0.89%
ALKLC		ALKLC	Geri Alım	100.000	41,34	2.53%
INVES		INVES	Geri Alım	6.000	232,01	0.55%
SEGMN		SEGMN	Geri Alım	150.000	21,88	0.08%
OĞUZ TEKSTİL SAN VE TİC AŞ		BOSSA	Piyasa	14.894	7,10	1.25%
ADESA MAĞAZACILIK TEKSTİL VE DERİ SAN.TİC. A.Ş.		DESA	Piyasa	70.000	9,08	1.26%
EVLİ FUND MANAGEMENT COMPANY LTD.		ORGE	Piyasa	119.372	91,93	5.08%
		BÜLBÜLOĞLU HOLDİNG A.Ş.	Piyasa	1.125.000	106,56	42.49%

YENİ İŞ İLİŞKİLERİ (Son İki Hafta)

Tarih	Şirket	İş Tanımı	Toplam Sözleşme Tutarı (mn TL)	2023 Ciro (mn TL)	2023 Ciro (%)	Son 12 Ay Ciro (mn TL)	Son 12 ay Ciro (%)	Açıklama Tarihinden Bugüne Getiri (%)
13/03/2025	ASELS	Sözleşme imzalanması	1,431.6	106,252.3	1.35%	120,205.6	1.19%	0.00%
	BERA	Sipariş alımı	82.0	18,557.1	0.44%	16,663.1	0.49%	0.00%
12/03/2025	ALVES	Bakır iletkenli enerji kabloları satışı	315.5	4,625.8	6.82%	5,395.3	5.85%	1.11%
	OZATD	Sözleşme imzalanması	109.6	2,897.4	3.78%	1,754.6	6.25%	0.17%
11/03/2025	YEOTK	Sözleşme imzalanması	149.1	6,382.3	2.34%	9,484.2	1.57%	-3.50%
	KLYPV	Sözleşme imzalanması	4,523.4	10,560.9	42.83%	9,802.1	46.15%	0.15%
	ASELS	Sözleşme imzalanması	3,926.8	106,252.3	3.70%	120,205.6	3.27%	-0.60%
	GESAN	Sözleşme imzalanması	226.5	10,450.7	2.17%	15,004.1	1.51%	1.16%
10/03/2025	YEOTK	Sözleşme imzalanması	252.1	6,382.3	3.95%	9,484.2	2.66%	-1.70%
	SNICA	Sipariş alımı	69.9	3,198.2	2.19%	2,513.8	2.78%	0.69%
	HOROZ	Lojistik hizmet satışı	2,100.0	7,870.5	26.68%	8,611.0	24.39%	4.17%
07/03/2025	BVSAN	Sözleşme imzalanması	28.4	3,062.8	0.93%	2,742.2	1.03%	2.79%
	CWENE	Sözleşme imzalanması	383.6	16,608.3	2.31%	10,521.0	3.65%	-0.44%
06/03/2025	KLYPV	Sözleşme imzalanması	42.4	10,560.9	0.40%	9,802.1	0.43%	-1.67%
	PAPIL	Sözleşme imzalanması	14.5	107.0	13.55%	234.1	6.19%	18.21%
	MEKAG	Sipariş alımı	40.8	2,189.0	1.86%	2,051.2	1.99%	-2.15%
	RUBNS	Sözleşme imzalanması	142.0	3,312.7	4.29%	1,725.9	8.23%	4.03%
05/03/2025	BRLSM	Sözleşme imzalanması	360.6	5,729.2	6.29%	4,017.6	8.98%	25.11%
	ALVES	Sözleşme imzalanması	212.6	4,625.8	4.60%	5,395.3	3.94%	8.09%
	ALVES	Sözleşme imzalanması	248.6	4,625.8	5.37%	5,395.3	4.61%	8.09%
04/03/2025	KLYPV	Sözleşme imzalanması	611.9	10,560.9	5.79%	9,802.1	6.24%	0.97%
	KLYPV	Sözleşme imzalanması	103.9	10,560.9	0.98%	9,802.1	1.06%	0.97%
	BVSAN	Sözleşme imzalanması	12.7	3,062.8	0.42%	2,742.2	0.46%	7.51%
03/03/2025	ASELS	Sözleşme imzalanması	1,972.9	106,252.3	1.86%	120,205.6	1.64%	18.61%
	EUPWR	Sözleşme imzalanması	3.7	6,460.3	0.06%	9,255.5	0.04%	14.78%
	SMRTG	Sözleşme imzalanması	1,958.3	11,684.9	16.76%	11,677.6	16.77%	2.06%
28/02/2025	KONTR	Sözleşme imzalanması	1,278.7	5,725.8	22.3%	9,907.8	12.9%	18.4%
	CVKMD	Maden Cevheri Satışı	66.2	2,568.2	2.6%	3,135.2	2.1%	16.7%
	IMASM	Sözleşme imzalanması	74.3	1,839.2	4.0%	2,163.8	3.4%	11.6%
27/02/2025	ASELS	Sözleşme imzalanması	11,771.3	106,252.3	11.1%	120,205.6	9.8%	29.2%

FX Teknik Analiz

USD/TRY

Bu sabah 36,70 seviyesi altında görece sakin bir seyir izleyen USDTRY'de, kademeli yükseliş eğiliminin devamını bekliyoruz. Teknik göstergeler, kurun kısa vadede 36,50 üzerindeki hareketini koruyabileceğine ve 36,50 – 37,20 bandında hareket edebileceğine işaret ediyor. Kurda, tarihi zirve seviyesi olan 36,80 bölgesi direnç olarak öne çıkarken, aşağı yönde sırasıyla 36,62, 36,54 ve 36,50 seviyeleri destek konumunda bulunuyor.



EUR/USD

Paritede kısa vadeli teknik göstergeler yakın vade için 1,0720 – 1,1050 aralığında geniş bir bant hareketine işaret ederken, 1,10 bölgesine yakınsamaların düzeltmeleri beraberinde getirmeye devam edebileceğinin sinyalini veriyor. Kar satışlarının sürmesi durumunda 200 günlük ortalamanın geçtiği 1,0720 bölgesi takip edilecek. Paritede aylık grafikte devam eden düşüş kanalı, uzun vadeli düşüş eğiliminin bozulmadığını gösteriyor. Paritede 1,08850, 1,0850 ve 1,0820 destek; 1,0915, 1,0952 ve 1,10 ise direnç konumunda.

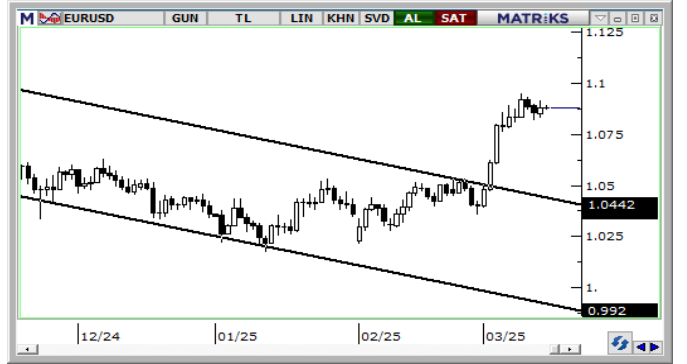

XAU/USD

Cuma günü 3.000\$ üzerini test ederek rekor kıran ons altında, yükseliş eğilimi korunuyor. Teknik göstergeler 3.000\$ üzeri denemelerin sürebileceğini ve 3.050\$ bölgesinin kısa vadede hedef olabileceğini işaret ediyor. Değerli metallere yönelik pozitif görüşümüzü korumakla birlikte, teknik göstergelerin ürettikleri sinyaller doğrultusunda olası geri çekilmelerin alım fırsatı sunmaya devam edebileceği beklentisindeyiz. Ons altında 2.980\$, 2.955\$ ve 2.940\$ seviyeleri destek, tarihi zirve bölgesi olan 3.000\$ ise direnç konumunda.

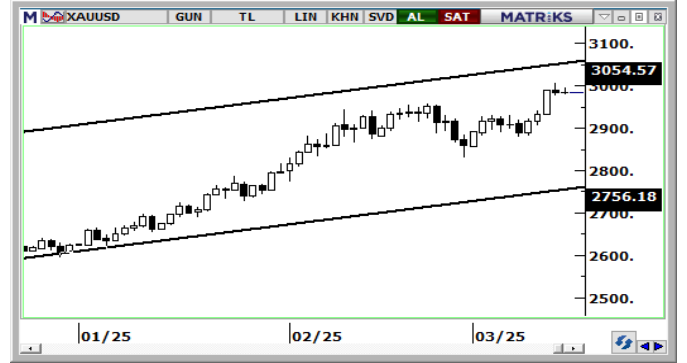

XAG/USD

Beklentimize paralel olarak 34\$ üzerini test eden gümüşte, trend ve momentum göstergeleri yükseliş eğiliminin korunduğuna işaret ediyor. Günlük grafikte devam eden yükseliş kanalı yakın vade için 30,50\$ – 35\$ bandında bir hareket olasılığına işaret ederken, göstergeler 35\$ seviyesini hedef olarak gösteriyor. Gümüşte, kanal sınırının geçtiği 30,50\$ seviyesinin altına inilmediği sürece geri çekilmelerin sınırlı kalmaya devam etmesini bekliyoruz. Gümüş için 33,12\$, 32,55\$ ve 32\$ destek; 33,80\$, 34,25\$ ve 34,53\$ ise direnç seviyeleri olarak öne çıkıyor.

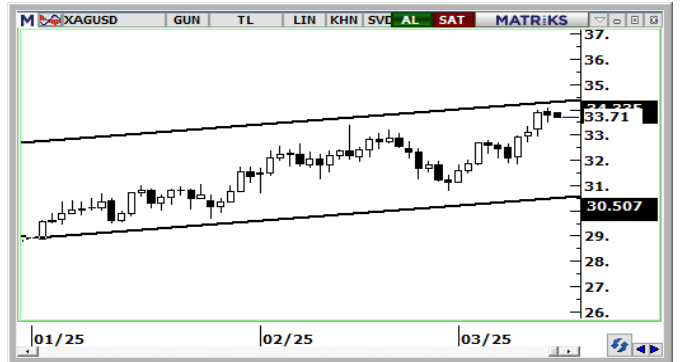

14/03/2025 TARİHLİ AÇIĞA SATIŞ İŞLEMLERİ

Hisse Kodu	Kapanış Fiyatı	Günlük Fark	İşlem Hacmi Bazında (mlnTL)			İşlem Adedi Bazında (mln adet)		
			Açığa Satış Hacmi	Toplam İşlem Hacmi	Açığa Satış Payı (%)	Açığa Satış Adedi	Toplam İşlem Adedi	Açığa Satış Payı (%)
AEFES	190,00	4,00%	97,3	2.299,7	4,2%	0,5	12,2	4,2%
AKBNK	74,90	0,13%	412,0	5.340,8	7,7%	5,5	71,2	7,7%
ALARK	85,25	1,13%	28,3	704,6	4,0%	0,3	8,3	4,0%
ARCLK	147,40	-0,07%	22,8	374,8	6,1%	0,2	2,5	6,1%
ASELS	117,10	0,69%	299,6	4.093,1	7,3%	2,6	35,0	7,3%
ASTOR	118,40	2,25%	173,6	2.104,6	8,3%	1,5	17,8	8,2%
BIMAS	524,50	-0,66%	607,1	5.082,8	11,9%	1,2	9,6	11,9%
BRSAN	409,00	3,15%	48,3	537,8	9,0%	0,1	1,3	9,0%
COOLA	57,70	6,65%	39,2	770,8	5,1%	0,7	13,7	5,1%
CIMSA	53,80	1,51%	23,5	640,2	3,7%	0,4	12,0	3,7%
DOAS	236,00	0,85%	31,5	521,5	6,0%	0,1	2,2	6,0%
DOHOL	15,00	0,81%	7,9	345,9	2,3%	0,5	23,1	2,3%
EKGYO	15,86	-0,44%	115,8	1.873,1	6,2%	7,3	118,0	6,2%
ENJSA	66,95	0,75%	14,1	338,0	4,2%	0,2	5,0	4,2%
ENKAI	57,50	2,31%	135,3	1.920,9	7,0%	2,4	33,7	7,1%
EREGL	25,58	0,63%	121,4	5.803,3	2,1%	4,7	226,7	2,1%
FROTO	1052,00	0,48%	141,2	999,8	14,1%	0,1	1,0	14,1%
GARAN	143,40	0,00%	204,2	3.795,3	5,4%	1,4	26,5	5,4%
GUBRF	315,25	2,35%	18,6	1.026,2	1,8%	0,1	3,3	1,8%
HALKB	22,02	0,55%	60,8	1.449,5	4,2%	2,8	65,6	4,2%
HEKTS	3,72	0,81%	50,4	573,7	8,8%	13,5	153,8	8,8%
ISCTR	16,31	1,37%	626,2	8.745,5	7,2%	38,7	539,1	7,2%
KCHOL	183,40	-0,27%	872,0	6.456,4	13,5%	4,7	35,1	13,5%
KONTR	35,40	-0,34%	36,9	578,1	6,4%	1,0	16,3	6,4%
KOZAL	27,58	3,30%	167,6	3.131,6	5,4%	6,2	114,8	5,4%
KRDMD	33,46	0,36%	110,6	1.657,9	6,7%	3,3	49,3	6,7%
MAVI	76,65	3,02%	111,0	1.333,4	8,3%	1,5	17,5	8,3%
MGROS	544,50	1,40%	115,6	2.044,9	5,7%	0,2	3,8	5,7%
MIATK	43,80	0,37%	53,0	730,5	7,3%	1,2	16,7	7,2%
ODAS	5,87	0,69%	23,1	224,4	10,3%	3,9	38,3	10,3%
OYAKC	31,40	5,16%	59,3	808,8	7,3%	1,9	26,3	7,4%
PETKM	18,28	0,11%	28,5	887,8	3,2%	1,6	48,5	3,2%
PGSUS	282,75	1,43%	206,4	2.381,8	8,7%	0,7	8,4	8,7%
REEDR	13,32	2,38%	18,6	477,6	3,9%	1,4	36,0	3,9%
SAHOL	107,40	-1,10%	88,1	1.501,0	5,9%	0,8	13,9	5,9%
SASA	3,95	2,33%	174,6	1.923,6	9,1%	44,7	491,4	9,1%
SISE	40,70	1,50%	111,9	1.807,3	6,2%	2,8	44,7	6,2%
SOKM	42,72	0,42%	33,4	586,2	5,7%	0,8	13,7	5,7%
TAVHL	264,75	3,82%	45,5	1.147,4	4,0%	0,2	4,4	4,0%
TOCELL	109,40	1,77%	136,2	4.680,5	2,9%	1,2	42,8	2,9%
THYAO	337,00	-0,22%	432,7	9.076,4	4,8%	1,3	26,9	4,8%
TKFEN	96,80	10,00%	120,3	1.386,5	8,7%	1,3	14,7	8,8%
TOASO	218,20	1,35%	74,4	1.939,0	3,8%	0,3	8,9	3,8%
TTKOM	56,40	2,55%	67,2	1.900,2	3,5%	1,2	33,9	3,5%
TUPRS	144,40	0,28%	238,6	3.302,6	7,2%	1,7	22,9	7,2%
ULKER	141,70	1,43%	105,1	1.622,2	6,5%	0,7	11,6	6,5%
VAKBN	28,38	3,20%	65,3	1.327,6	4,9%	2,3	47,1	4,9%
VESTL	59,95	-0,42%	11,2	353,3	3,2%	0,2	5,9	3,2%
YKBNK	33,96	2,10%	461,1	6.734,6	6,8%	13,7	199,9	6,8%
ZOREN	4,01	1,78%	14,3	333,6	4,3%	3,6	83,6	4,3%
TOPLAM			7.261,5	109.677,1	6,6%	189,2	2.858,9	6,6%

Kaynak: Borsa İstanbul, Tacirler Yatırım Araştırma

BİST-100 endeksine dahil hisse senetleri için tahmini işlem aralıkları

	Son Fiyat	Destek 3	Destek 2	Destek 1	Pivot	Direnç 1	Direnç 2	Direnç 3
AEFES	190.00	176.13	179.47	184.73	188.07	193.33	196.67	201.93
AGHOL	341.50	324.17	328.33	334.92	339.08	345.67	349.83	356.42
AGROT	9.45	9.19	9.27	9.36	9.44	9.53	9.61	9.70
AKBNK	74.90	73.13	73.77	74.33	74.97	75.53	76.17	76.73
AKFYE	18.01	17.42	17.60	17.80	17.98	18.18	18.36	18.56
AKSA	12.95	12.57	12.75	12.85	13.03	13.13	13.31	13.41
AKSEN	37.28	36.19	36.67	36.97	37.45	37.75	38.23	38.53
ALARK	85.25	82.87	83.58	84.42	85.13	85.97	86.68	87.52
ALFAS	53.85	52.10	52.65	53.25	53.80	54.40	54.95	55.55
ALTNY	86.00	80.97	83.23	84.62	86.88	88.27	90.53	91.92
ANHYT	110.30	105.77	107.03	108.67	109.93	111.57	112.83	114.47
ANSGR	111.80	108.20	109.40	110.60	111.80	113.00	114.20	115.40
ARCLK	147.40	143.17	144.53	145.97	147.33	148.77	150.13	151.57
ARDYZ	31.48	30.31	30.67	31.07	31.43	31.83	32.19	32.59
ASELS	117.10	114.00	114.90	116.00	116.90	118.00	118.90	120.00
ASTOR	118.40	113.67	114.93	116.67	117.93	119.67	120.93	122.67
BERA	17.39	16.64	16.82	17.10	17.28	17.56	17.74	18.02
BIMAS	524.50	509.17	516.83	520.67	528.33	532.17	539.83	543.67
BRSAN	409.00	378.33	386.67	397.83	406.17	417.33	425.67	436.83
BRYAT	2021.00	1,898.00	1,923.00	1,972.00	1,997.00	2,046.00	2,071.00	2,120.00
BSOKE	13.41	13.12	13.22	13.31	13.41	13.50	13.60	13.69
BTCIM	4.47	4.28	4.34	4.41	4.47	4.54	4.60	4.67
CANTE	1.52	1.44	1.46	1.49	1.51	1.54	1.56	1.59
CCOLA	57.70	51.95	53.10	55.40	56.55	58.85	60.00	62.30
CIMSA	53.80	51.07	51.83	52.82	53.58	54.57	55.33	56.32
CLEBI	2482.00	2,307.33	2,348.67	2,415.33	2,456.67	2,523.33	2,564.67	2,631.33
CVKMD	10.97	10.43	10.64	10.80	11.01	11.17	11.38	11.54
CWENE	18.86	17.32	17.84	18.35	18.87	19.38	19.90	20.41
DOAS	236.00	226.57	229.73	232.87	236.03	239.17	242.33	245.47
DOHOL	15.00	14.69	14.79	14.89	14.99	15.09	15.19	15.29
ECILC	46.00	44.77	45.07	45.53	45.83	46.29	46.59	47.05
EGEEN	10250.00	9,682.50	9,850.00	10,050.00	10,217.50	10,417.50	10,585.00	10,785.00
EKGYO	15.86	15.54	15.66	15.76	15.88	15.98	16.10	16.20
ENERY	3.76	3.64	3.70	3.73	3.79	3.82	3.88	3.91
ENJSA	66.95	64.90	65.65	66.30	67.05	67.70	68.45	69.10
ENKAI	57.50	53.37	54.53	56.02	57.18	58.67	59.83	61.32
EREGL	25.58	24.81	25.07	25.33	25.59	25.85	26.11	26.37
EUPWR	38.10	36.24	36.90	37.50	38.16	38.76	39.42	40.02
FENER	51.65	49.27	50.28	50.97	51.98	52.67	53.68	54.37
FROTO	1052.00	1,024.33	1,032.67	1,042.33	1,050.67	1,060.33	1,068.67	1,078.33
GARAN	143.40	140.27	141.33	142.37	143.43	144.47	145.53	146.57
GESAN	54.00	50.30	51.30	52.65	53.65	55.00	56.00	57.35
GOLTS	462.25	426.92	434.08	448.17	455.33	469.42	476.58	490.67
GUBRF	315.25	292.67	297.58	306.42	311.33	320.17	325.08	333.92
HALKB	22.02	21.18	21.50	21.76	22.08	22.34	22.66	22.92
HEKTS	3.72	3.65	3.67	3.70	3.72	3.75	3.77	3.80
IEYHO	8.90	8.66	8.75	8.83	8.92	9.00	9.09	9.17
ISCTR	16.31	15.85	15.96	16.14	16.25	16.43	16.54	16.72
ISMEN	51.45	49.32	49.78	50.62	51.08	51.92	52.38	53.22
KARSN	12.15	11.85	11.98	12.06	12.19	12.27	12.40	12.48

BİST-100 endeksine dahil hisse senetleri için tahmini işlem aralıkları

	Son Fiyat	Destek 3	Destek 2	Destek 1	Pivot	Direnç 1	Direnç 2	Direnç 3
KCAER	11.69	10.95	11.12	11.40	11.57	11.85	12.02	12.30
KCHOL	183.40	178.97	180.73	182.07	183.83	185.17	186.93	188.27
KLSE	32.90	31.97	32.31	32.61	32.95	33.25	33.59	33.89
KONTR	35.40	34.19	34.71	35.05	35.57	35.91	36.43	36.77
KONYA	6137.50	5,874.17	5,955.83	6,046.67	6,128.33	6,219.17	6,300.83	6,391.67
KOZAA	80.10	77.07	78.13	79.12	80.18	81.17	82.23	83.22
KOZAL	27.58	26.19	26.47	27.03	27.31	27.87	28.15	28.71
KRDMD	33.46	32.16	32.66	33.06	33.56	33.96	34.46	34.86
LIDER	187.30	154.70	163.50	175.40	184.20	196.10	204.90	216.80
MAGEN	28.40	26.70	27.36	27.88	28.54	29.06	29.72	30.24
MAVI	76.65	72.18	73.42	75.03	76.27	77.88	79.12	80.73
MGROS	544.50	523.33	528.17	536.33	541.17	549.33	554.17	562.33
MIATK	43.80	42.36	42.88	43.34	43.86	44.32	44.84	45.30
MPARK	347.50	329.50	334.00	340.75	345.25	352.00	356.50	363.25
NTHOL	45.04	43.05	43.53	44.29	44.77	45.53	46.01	46.77
ODAS	5.87	5.71	5.76	5.82	5.87	5.93	5.98	6.04
OTKAR	494.75	459.75	466.75	480.75	487.75	501.75	508.75	522.75
OYAKC	31.40	28.41	29.01	30.21	30.81	32.01	32.61	33.81
PASEU	37.10	35.49	35.87	36.49	36.87	37.49	37.87	38.49
PETKM	18.28	17.96	18.09	18.18	18.31	18.40	18.53	18.62
PGSUS	282.75	268.00	272.75	277.75	282.50	287.50	292.25	297.25
REEDR	13.32	12.71	12.87	13.10	13.26	13.49	13.65	13.88
SAHOL	107.40	104.53	105.87	106.63	107.97	108.73	110.07	110.83
SASA	3.95	3.76	3.80	3.88	3.92	4.00	4.04	4.12
SDTTR	203.80	195.23	198.67	201.23	204.67	207.23	210.67	213.23
SELEC	69.35	66.87	67.58	68.47	69.18	70.07	70.78	71.67
SISE	40.70	39.43	39.71	40.21	40.49	40.99	41.27	41.77
SKBNK	4.30	4.04	4.09	4.20	4.25	4.36	4.41	4.52
SMRTG	38.26	37.01	37.31	37.79	38.09	38.57	38.87	39.35
SOKM	42.72	41.25	41.79	42.25	42.79	43.25	43.79	44.25
TABGD	178.70	173.80	174.90	176.80	177.90	179.80	180.90	182.80
TAVHL	264.75	248.08	251.92	258.33	262.17	268.58	272.42	278.83
TCELL	109.40	102.53	104.67	107.03	109.17	111.53	113.67	116.03
THYAO	337.00	332.00	334.00	335.50	337.50	339.00	341.00	342.50
TKFEN	96.80	81.72	84.73	90.77	93.78	99.82	102.83	108.87
TMSN	110.00	105.67	106.93	108.47	109.73	111.27	112.53	114.07
TOASO	218.20	209.43	211.87	215.03	217.47	220.63	223.07	226.23
TSKB	13.67	12.95	13.12	13.39	13.56	13.83	14.00	14.27
TSPOR	1.02	0.99	1.00	1.01	1.02	1.03	1.04	1.05
TTKOM	56.40	52.50	53.40	54.90	55.80	57.30	58.20	59.70
TTRAK	829.00	811.67	818.33	823.67	830.33	835.67	842.33	847.67
TUKAS	2.27	2.10	2.16	2.22	2.28	2.34	2.40	2.46
TUPRS	144.40	142.40	143.00	143.70	144.30	145.00	145.60	146.30
TURSG	17.97	16.99	17.42	17.70	18.13	18.41	18.84	19.12
ULKER	141.70	135.70	136.90	139.30	140.50	142.90	144.10	146.50
VAKBN	28.38	26.59	27.05	27.71	28.17	28.83	29.29	29.95
VESTL	59.95	57.82	58.68	59.32	60.18	60.82	61.68	62.32
YEOTK	57.80	55.23	56.37	57.08	58.22	58.93	60.07	60.78
YKBNK	33.96	32.01	32.57	33.27	33.83	34.53	35.09	35.79
ZOREN	4.01	3.88	3.92	3.96	4.00	4.04	4.08	4.12

Dip Zirve Analizi (BİST-50 endeksine dahil hisse senetleri için)

Hisse Senedi	Son Fiyat (TL)	52 hafta		Yılbaşından beri		Dipten uzaklık		Zirveye yakınlık		Dipten uzaklık sıralaması		Zirveye yakınlık sıralaması	
		En düşük	En Yüksek	En düşük	En Yüksek	52 hafta	YBB	52 hafta	YBB	52 hafta	YBB	52 hafta	YBB
AEFES	190.00	134.96	304.75	155.80	191.60	%41	%22	%60	%1	26.00	30.00	13.00	40.00
AKBNK	74.90	38.06	75.60	61.60	75.60	%97	%22	%1	%1	43.00	29.00	44.00	38.00
ALARK	85.25	75.15	144.22	75.15	97.70	%13	%13	%69	%15	4.00	8.00	10.00	6.00
ARCLK	147.40	120.40	196.10	120.40	151.00	%22	%22	%33	%2	16.00	32.00	21.00	22.00
ASELS	117.10	51.47	119.90	72.20	119.90	%128	%62	%2	%2	46.00	49.00	37.00	23.00
ASTOR	118.40	65.15	130.60	103.60	130.60	%82	%14	%10	%10	39.00	11.00	29.00	11.00
BIMAS	524.50	335.65	620.95	500.50	581.00	%56	%5	%18	%11	31.00	1.00	24.00	10.00
BRSAN	409.00	345.00	712.50	345.00	445.50	%19	%19	%74	%9	12.00	20.00	6.00	15.00
CCOLA	57.70	42.94	83.82	49.68	62.90	%34	%16	%45	%9	22.00	14.00	17.00	14.00
CIMSA	53.80	28.50	57.40	43.58	57.40	%89	%23	%7	%7	42.00	35.00	34.00	17.00
DOAS	236.00	168.50	356.24	168.50	239.20	%40	%40	%51	%1	25.00	47.00	15.00	33.00
DOHOL	15.00	12.34	17.77	12.85	15.15	%22	%17	%18	%1	14.00	16.00	23.00	37.00
EKGYO	15.86	8.41	16.18	13.35	16.18	%89	%19	%2	%2	41.00	21.00	39.00	26.00
ENJSA	66.95	52.20	71.80	55.45	67.80	%28	%21	%7	%1	20.00	27.00	33.00	35.00
ENKAI	57.50	32.34	58.35	46.52	58.35	%78	%24	%1	%1	37.00	36.00	43.00	31.00
EREGL	25.58	18.88	30.13	21.48	25.86	%35	%19	%18	%1	23.00	22.00	25.00	36.00
FROTO	1,052.00	843.02	1231.50	878.00	1059.00	%25	%20	%17	%1	19.00	25.00	26.00	44.00
GARAN	143.40	57.91	144.60	120.10	144.60	%148	%19	%1	%1	49.00	23.00	46.00	41.00
GUBRF	315.25	130.50	316.25	254.25	316.25	%142	%24	%0	%0	48.00	37.00	48.00	46.00
HALKB	22.02	12.87	22.40	16.15	22.40	%71	%36	%2	%2	36.00	45.00	41.00	29.00
HEKTS	3.72	3.32	6.38	3.32	4.30	%12	%12	%72	%16	3.00	6.00	9.00	4.00
ISCTR	16.31	9.95	17.77	13.36	16.44	%64	%22	%9	%1	33.00	31.00	31.00	42.00
KCHOL	183.40	147.10	270.75	147.10	188.70	%25	%25	%48	%3	18.00	39.00	16.00	21.00
KONTR	35.40	28.90	84.27	28.90	40.22	%22	%22	%138	%14	17.00	33.00	2.00	7.00
KOZAL	27.58	18.47	29.60	21.54	27.60	%49	%28	%7	%0	30.00	40.00	32.00	47.00
KRDMD	33.46	21.02	34.06	25.06	34.06	%59	%34	%2	%2	32.00	43.00	40.00	27.00
MAVI	76.65	65.25	137.00	65.25	89.95	%17	%17	%79	%17	11.00	19.00	4.00	2.00
MGROS	544.50	394.48	600.00	509.00	600.00	%38	%7	%10	%10	24.00	2.00	30.00	12.00
MIATK	43.80	30.92	77.00	30.92	44.74	%42	%42	%76	%2	27.00	48.00	5.00	25.00
ODAS	5.87	5.16	10.17	5.16	6.64	%14	%14	%73	%13	5.00	9.00	7.00	8.00
OYAKC	31.40	13.72	31.42	22.66	31.42	%129	%39	%0	%0	47.00	46.00	49.00	48.00
PETKM	18.28	16.00	26.20	16.00	19.59	%14	%14	%43	%7	6.00	10.00	18.00	16.00
PGSUS	282.75	158.05	287.25	208.00	287.25	%79	%36	%2	%2	38.00	44.00	42.00	30.00
REEDR	13.32	11.13	63.65	11.13	15.37	%20	%20	%378	%15	13.00	24.00	1.00	5.00
SAHOL	107.40	72.41	111.00	92.65	109.90	%48	%16	%3	%2	29.00	13.00	35.00	24.00
SASA	3.95	3.38	6.48	3.38	4.44	%17	%17	%64	%12	9.00	17.00	11.00	9.00
SISE	40.70	35.30	55.64	35.30	43.00	%15	%15	%37	%6	7.00	12.00	19.00	18.00
SOKM	42.72	36.76	66.42	36.76	43.32	%16	%16	%55	%1	8.00	15.00	14.00	32.00
TAVHL	264.75	159.50	294.75	238.00	290.25	%66	%11	%11	%10	35.00	5.00	28.00	13.00
TCELL	109.40	59.44	111.81	90.95	111.30	%84	%20	%2	%2	40.00	26.00	38.00	28.00
THYAO	337.00	257.50	339.50	278.75	339.50	%31	%21	%1	%1	21.00	28.00	47.00	43.00
TKFEN	96.80	38.14	96.80	58.65	96.80	%154	%65	%0	%0	50.00	50.00	50.00	49.00
TOASO	218.20	179.50	353.75	193.30	230.20	%22	%13	%62	%5	15.00	7.00	12.00	19.00
TTKOM	56.40	28.64	57.80	43.14	56.70	%97	%31	%2	%1	44.00	42.00	36.00	45.00
TUPRS	144.40	123.10	189.77	123.10	150.60	%17	%17	%31	%4	10.00	18.00	22.00	20.00
ULKER	141.70	97.70	188.70	108.80	141.70	%45	%30	%33	%0	28.00	41.00	20.00	49.00
VAKBN	28.38	13.18	28.62	22.84	28.62	%115	%24	%1	%1	45.00	38.00	45.00	39.00
VESTL	59.95	54.10	107.30	54.75	73.15	%11	%9	%79	%22	2.00	3.00	3.00	1.00
YKBNK	33.96	20.66	39.46	27.72	34.40	%64	%23	%16	%1	34.00	34.00	27.00	34.00
ZOREN	4.01	3.65	6.94	3.65	4.66	%10	%10	%73	%16	1.00	4.00	8.00	3.00

YBB: Yılbaşından bugüne

Künye

Tacirler Yatırım Araştırma ve İçerik Yönetimi

Serhan Yenigün

Müdür

serhan.yenigun@tacirler.com.tr

Ekin Çınar

Ekonomist

ekin.akbas@tacirler.com.tr

Oğuzhan Kaymak

Tüm hisse kapsamı ve içerik yönetimi

oguzhan.kaymak@tacirler.com.tr

Ata Uçak

Sağlık, iletişim, demir-çelik, ulaştırma, enerji

ata.ucak@tacirler.com.tr

Özgür Tosun

Tekstil, elektronik perakende,
teknoloji, petrokimya, kağıt, mobilya

ozgur.tosun@tacirler.com.tr

Ali Berk Coşkuntuna

Gıda-içecek, perakende, çimento,
GYO, taahhüt

berk.coskuntuna@tacirler.com.tr

Ömer Tarman

Veritabanı sorumlusu

omer.tarman@tacirler.com.tr

Yatırım Merkezlerimiz

Genel Müdürlük

Nispetiye Cad. B-3 Blok Kat: 9 Akmerkez Etiler - İSTANBUL
0 212 355 46 46

Adana	Cemal Paşa Mah. Gazipaşa Bul. Cemal Uğurlu Apt. Kat: 1 D: 4	(0 322) 457 77 55
Akatlar İrtibat Bürosu	Akat Mahallesi Meydan Caddesi B Blok No: 16 D: 8 (Eski No D: 10) Beşiktaş	(0 212) 355 46 46
Alsancak	Şehit Nevres Bulvarı Eczacıbaşı Apartmanı No: 7 Kat: 2 Daire: 5 Pasaport Alsancak - Konak	(0 232) 241 24 50
Ankara	Remzi Oğuz Arık Mah. Tunalı Hilmi Cad. Yaprak Apt. No: 94 Kat: 2 D: 9 Kavaklıdere Çankaya	(0 312) 435 18 36
Antalya	Şirinyalı Mah. İsmet Gökşen Cad. Özden Apt. No:82/6 Muratpaşa	(0 242) 248 45 20
Bakırköy	İstanbul Cad. Bakırköy İş Merkezi No: 6 Kat: 4 D: 14 Bakırköy	(0 212) 570 52 59
Bodrum	Konacık Mahallesi, Atatürk Bulvarı, Arbor-Abdullah Ünal Çabuk İş Merkezi No: 285/1-A6 Bodrum	(0 212) 355 46 46
Bursa	Konak Mah. Barış (120) Sokak , Ofis Artı Binası, Dış kapı No:3 Daire:33 Nilüfer-BURSA	(0 224) 225 64 10
Çankaya	Çankaya Mahallesi Cinnah Caddesi Cinnah Apartmanı No: 55 D: 7-8 Çankaya / ANKARA	(0 212) 355 46 46
Çukurambar	Kızılırmak Mah.Ufuk Üniversitesi Cad. Next Level Loft Ofis No: 4/65 Kat: 24 Söğütözü Çankaya	(0 312) 909 87 70
Denizli	Urhan İş Merkezi 2. Ticari Yol Daire 26 Kat: 6 Bayramyeri	(0 258) 265 87 85
Erenköy	Bağdat Cad. Çubukçu Apt. No: 333 Kat: 2 D: 4 Kadıköy	(0 216) 348 82 82
Gaziantep	İncilipinar Mah. Gazimuhtarpaşa Bul. Kepkepzade Park İş Merkezi B Blok No: 18 Kat: 1 D: 5	(0 342) 232 35 35
Girne	Ziya Rızki Cad. Şehit Necati Gürkaya Sok. Kat: 1 D: 1 Gime - KKTC	(0 392) 815 14 55-0533 889 15 51
İzmir	Kültür Mahallesi, Cumhuriyet Bulvarı No:137 Cumhuriyet Apt. K:5 D:12 Konak - İzmir	(0 232) 445 01 61
İzmit	Hürriyet Cad. Kaya İşhanı No: 39/5 İzmit	(0 262) 323 11 33
İzmit İrtibat Bürosu	Ömerağa Mah. Alemdar Cad. İ. Kolaylı Apt. No: 8 Kat: 2 İzmit	(0 262) 260 01 01
Karadeniz Ereğli	Bağlık Mahallesi Karanfil Sokak No:16/A Karadeniz Ereğli - Zonguldak	(0 372) 316 40 50
Karşıyaka	Yalı Mahallesi Ahmet Kemal Baysak Bulvarı No:42 D:11	(0 232) 241 19 24
Kartal	Üsküdar Cad. Cevat Kayacan Apt. No: 26 Kat: 4 D: 8 Kartal	(0 216) 306 22 71-306 22 06
Kayseri	Hunat Mah. Nuh Mehmet Baldöktü Sok. Gürcüoğlu Plaza No: 5 K: 3 D: 11 Melikgazi	(0 352) 221 08 68-222 82 51
Marmaris İrtibat Bürosu	Kemeraltı Mah. Orgeneral Mustafa Muğlalı Cad. Güven Apt. No: 22 D: 2 Marmaris	(0 252) 321 08 00
Merkez Şube	Akat Mahallesi Meydan Caddesi B Blok No: 16 D: 7 (Eski No D: 9) Beşiktaş	(0 212) 355 46 46
Mersin	İnönü Mah. 1401 Sok. No:32 Pozcu Evo Kat:2 No:10-11 Yenişehir Mersin	(0 324) 238 11 89
Trabzon İrtibat Bürosu	Kemer kaya Mahallesi Halkevi Cad. Mandıralı İş Merkezi No: 4 Daire: 4 Ortahisar	(0 462) 432 24 50

Uyarı Notu

Bu raporda yer alan yatırım bilgi, yorum ve tavsiyeleri, yorum ve tavsiyede bulunanların kişisel görüşlerine dayanmakta olup finansal bilgi ve genel yatırım tavsiyesi kapsamında hazırlanmıştır ve hiçbir şekilde yatırım danışmanlığı kapsamında değildir. Yatırım danışmanlığı hizmeti; yetkili kuruluşlar tarafından kişilerin risk ve getiri tercihleri dikkate alınarak kişiye özel sunulmaktadır. Burada yer alan yorum ve tavsiyeler ise genel niteliktedir. Bu tavsiyeler, mali durumunuz ile risk ve getiri tercihlerinize uygun olmayabilir. Bu nedenle, sadece burada yer alan bilgilere dayanarak yatırım kararı verilmesi beklentilerinize uygun sonuçlar doğurmayabilir.

Yatırım Danışmanlığı hizmeti talep edilmesi halinde; yatırımcının Tacirler Yatırım Menkul Değerler A.Ş. ile Yatırım Danışmanlığı sözleşmesi imzalamış olması, Yerindelik Testi'ni tamamlamış ve risk grubunun belirlemiş olması zorunludur.

Bu raporda yer alan her türlü bilgi, yorum ve tavsiye uygunluk testi ile tespit edilecek risk grubunuz ve getiri beklentiniz ile uyumlu olmayabilir. Dolayısıyla, uygunluk testi neticesinde risk grubunuz tespit edilmeden sadece burada yer alan bilgilere dayanılarak yatırım kararı verilmesi amaç, bilgi ve tecrübenize uygun sonuçlar doğurmayabilir.

Bu rapor herhangi bir sürede belirli bir getirinin sağlanacağına dair bir taahhüt içermemekte olup, zaman içerisinde piyasa koşullarında meydana gelen değişiklikler nedeniyle yorum ve tavsiyelerde değişiklikler söz konusu olabilir. Bu raporda bahsedilen yatırım araçlarının fiyatları ve değerleri yatırımcıların menfaatlerine aykırı olarak hareket edebilir ve netice itibarıyla yatırımcılar anaparalarını kaybetme riski ile karşı karşıya kalabilirler. Bu raporda yer alan geçmiş performans verileri gelecekte elde edilecek sonuçların bir garantisi olarak kabul edilemez.

Bu raporda yer alan tüm bilgiler ve görüşler yatırımcıları bilgilendirmek amacıyla, Tacirler Yatırım Menkul Değerler A.Ş. tarafından güncel ve güvenilir kaynaklardan temin edilmiş olmakla beraber, Tacirler Yatırım Menkul Değerler A.Ş. söz konusu bilgilerin doğru ve tam olduğunu taahhüt etmemektedir. Raporlardaki yorumlardan, bilgilerin tam veya doğru olmaması ve/veya güncellenme nedeniyle doğabilecek maddi ve manevi zararlardan Tacirler Yatırım Menkul Değerler A.Ş. ve çalışanları sorumlu tutulamaz.

Bu rapor, sadece gönderildiği kişilerin kullanımı içindir. Bu raporun tümü veya bir kısmı Tacirler Yatırım Menkul Değerler A.Ş.'nin yazılı izni olmadan çoğaltılamaz, yayınlanamaz veya üçüncü kişilere gösterilemez, ticari amaçla kullanılamaz. Aksi halde, Tacirler Yatırım Menkul Değerler A.Ş. uğramış olduğu bütün zarar ve ziyanı talep etme hakkını saklı tutar.