

## Güne Başlarken

Günaydın. ABD'de beklentilerin altında kalan TÜFE verileri sonrası alımlar vardı, ancak vadeli bu sabah negatif bölgede. Avrupa'da da benzer bir görünüm var, Asya ise Tokyo hariç satıcı. Dolayısıyla küresel risk iştahı bu sabah zayıf. Borsa İstanbul'da ise, yabancı alımları, para girişi ve hacim artışı sürerken BIST 100 endeksi de dün 10.580 ile uzun süredir bir milat olarak takip ettiğimiz 5 Ağustos öncesi değerlere döndü. Ancak, dolar bazında, enflasyona göre indirgenmiş bazda ya da sadece sanayi şirketleri endeksine baktığımızda BIST 100'deki kadar başarılı bir manzara görmediğimizi de belirtelim. Bununla beraber, bu tarz ölçümlerde de bir toparlanma ve görünümde iyileşme izliyoruz. Büyüme beklentilerinde yukarı revizyonlar, enflasyonda gerilemenin sürmesi, devam eden yabancı girişleri, AB ilişkileri başta olmak üzere Türkiye eksenli küresel siyasi gelişmeler ve beklentiler de Türk varlıkları açısından destekleyici olmayı sürdürüyor. BIST 100'ün teknik görünümünde de formasyon ve trend analizleri 11.250 tarihi zirvesi ile 11.500 arası seviyelerin radara girmesine neden oluyor. 10.200 / 10.300 bandı ise bu kısa vadeli görünümün ana destek ve stop bölgesi olarak izlenebilir. Günün ajandasında içeride konut satışları ve TCMB'nin açıklayacağı yabancı işlemleri ile rezervler, dışarıda ise Avrupa sanayi üretimi ve ABD ÜFE verileri takip edilecek. 5 yıl vadeli Türkiye CDS'leri güne 264 baz puandan başlıyor.

## Ekonomik Takvim

- 10:00 | **Türkiye** | Konut Satış İstatistikleri (Şubat) |
- 13:00 | **Euro Bölgesi** | Sanayi Üretimi (Ocak) |
- 15:30 | **ABD** | Üretici Fiyat Endeksi (Şubat) |
- 15:30 | **ABD** | İşsizlik Başvuruları |

PİYASALAR			
Yurtiçi	Kapanış	1 gün (%)	1 hafta (%)
BIST 100	10.580,26	1,36	3,84
BIST 30	11.895,55	1,63	3,70
BIST 50	9.457,63	1,57	3,88
BIST Tüm	12.220,32	1,11	4,15
BIST Banka	16.521,58	2,84	1,84
BIST Ulaştırma	40.027,84	0,80	2,37
BIST Sınai	13.290,16	0,81	7,32

Yurtdışı Endeksler	Son	1 gün (%)	1 hafta (%)
Nasdaq	17.648,45	1,2%	-2,3%
Dax	22.676,41	1,6%	-3,2%
Cac 40	7.988,96	0,6%	-2,6%
FTSE 100	8.540,97	0,5%	0,3%

Hazine Tahvilleri	Son	Günlük D. (%)	YBB D. (%)
TR 10 Yıllık Tahvil	24,09	2,14	-4,55
GER 10 Yıllık Tahvil	2,90	-0,03	22,20
ABD 10 Yıllık Tahvil	4,30	-0,28	-5,97
ITA 10 Yıllık Tahvil	4,00	-0,30	13,34
FR 10 Yıllık Tahvil	3,57	0,59	11,76
UK 10 Yıllık Tahvil	4,68	1,12	1,47

Döviz	Son	Günlük D. (%)	YBB D. (%)
USDTRY	36,59	0,01	3,43
EURTRY	39,82	-0,05	8,57
GBPTRY	47,40	-0,14	7,09
BRENT (\$)	70,60	-0,16	-5,48
XAUUSD (\$)	2939,28	0,20	12,04
XAGUSD (\$)	33,09	-0,09	14,50
COPPER (\$)	4,80	-0,14	20,15
XPTUSD (\$)	983,55	-0,52	

## GÜNLÜK TEKNİK ANALİZ BAZLI HİSSE ÖNERİLERİ

Hisse	ALIM Aralığı	SATIM Aralığı (TP)	Zarar KES (SL)
KCHOL	180.20 - 182.40	185.00 - 188.20	178.80
TCELL	105.60 - 106.90	108.30 - 110.30	104.80
SISE	40.28 - 40.76	41.34 - 42.10	40.00
ENJSA	65.40 - 66.20	67.10 - 68.30	65.00

## HAFTALIK TEKNİK ANALİZ BAZLI HİSSE ÖNERİLERİ

Hisse	ALIM Aralığı	SATIM Aralığı (TP)	Zarar KES (SL)
GARAN	141.30 - 143.20	147.50 - 152.50	138.60
TUPRS	139.00 - 140.90	145.10 - 150.00	136.40
EREGL	24.70 - 25.00	25.78 - 26.66	24.24
BIMAS	552.00 - 559.50	576.00 - 596.00	541.50

## Global Piyasalarda Öne Çıkanlar

ABD'de şubat ayı TÜFE verilerinin piyasa beklentilerinin altında kalmasının ardından dolar endeksi ve ABD 10 yıllık tahvil faizi gerilese de, söz konusu hareket kalıcı olmadı. ABD 10 yıllık tahvil faizi günü 3,3 baz puan yükselişle %4,30 üzerinde tamamlarken, dolar endeksi günü %0,2 primle 103,60 üzerinde kapandı. Verilerin ardından Wall Street güne artıda başlarken, endeksler günü karışık bir seyirle tamamladı. Piyasalarda bir miktar dengelenen risk algısı ile birlikte dün VIX endeksi %10 gerileyerek 25 seviyesi altına indi. Genel görünümde, piyasalarda ABD'de resesyon riski fiyatlamalarda öne çıkmaya devam ediyor. Vadeli piyasalar Fed'in ekonomiyi desteklemek için bu yıl 3 faiz indirimine gideceğini fiyatlıyor. Söz konusu fiyatlamaların önden yüklemeli bir fiyatlamaya olduğunu değerlendiriyor ve bir noktada bu yıl için en fazla 2 indirim işaret edecek şekilde dengelenmesini bekliyoruz. Bugün yurt dışında TSİ 13:00'te Euro Bölgesi sanayi üretimi, TSİ 15:30'da ABD şubat ÜFE verileri ve haftalık işsizlik maaşı başvuruları açıklanacak. ABD'de yıllık ÜFE'nin şubatta %3,5'ten %3,3'e, yıllık çekirdek ÜFE'nin ise %3,6'dan %3,5'e inmesi bekleniyor.

### Küresel Borsalar:

ABD borsaları günü karışık bir seyirle tamamladı. Kapanışta Dow Jones endeksi, %0,20 azalışla 41.350,81 puana geriledi. S&P 500 endeksi %0,49 artarak 5.599,15 puana ve Nasdaq endeksi %1,22 artışla 17.648,45 puana çıktı.

Avrupa borsaları ise günü yükselişle tamamladı. Kapanışta gösterge endeks Stoxx Europe 600, %0,81 artışla 541,25 puana çıktı. İngiltere'de FTSE 100 endeksi %0,53 artarak 8.540,97, Almanya'da DAX 40 endeksi %1,56 değer kazanarak 22.676,41, Fransa'da CAC 40 endeksi %0,59 yükselerek 7.988,96 ve İtalya'da FTSE MIB 30 endeksi %1,61 artışla 38.307,11 puan oldu.

Bu sabah saatlerinde Asya'da Japonya Nikkei endeksi %0,6 primle işlem görürken, Hong Kong Hang Seng endeksi %0,7 ve Çin CSI 300 endeksi %0,2 düşüşle seyrediyor.

### Tahvil Piyasaları:

ABD 10 yıllık tahvil faizi günü 3,3 baz puan yükselişle %4,30 üzerinde tamamlarken, 5 yıllık tahvil faizi ise 3,5 baz puan artışla %4,07'ye yükseldi. 2 yıllık tahvilin getirisi ise 4,3 baz puan artarak %3,98 seviyesi üzerinde günü kapattı.

Avrupa tahvil faizleri ise dün geriledi. Almanya 10 yıllık tahvil faizi günü 2 baz puan düşüşle %2,8770 seviyesinden kapatırken, İtalya 10 yıllık tahvil faizi ise 2,1 baz puan gerileyerek %4 seviyesi altına indi. Fransa'da ise 10 yıllık tahvilin getirisi 3,4 baz puan düşerek %3,55 yakınında günü tamamladı.

### Para Piyasaları:

Dolar endeksi günü %0,2 primle 103,60 üzerinde tamamlarken, EURUSD paritesi ise %0,3 düşüşle 1,0888 seviyesinden kapandı.

USDJPY paritesi %0,3 primle 148,28 seviyesinden günü tamamlarken, GBPUSD ise %0,1'lik sınırlı bir yükselişle 1,2963 seviyesinden kapandı.

### Emtia Piyasaları:

Altının ons fiyatı, dün %0,7 primle 2.934,77\$ seviyesinden kapanırken, gümüş fiyatları ise %0,9 yükselişle 33,24\$ üzerinde günü tamamladı. Altın / gümüş rasyosu ise 88,51 seviyesinden 88,24 seviyesine geriledi.

Petrol fiyatlarında dün %2 civarında güçlü kazançlar izlendi. Brent petrol günü %2 yükselişle varil başına 70,95\$ seviyesinden, ham petrol ise %0,4 primle varil başına 69,56\$ seviyesinden tamamladı.

## Ekonomi ve Politika Haberleri

## Saat 10:00'da şubat konut satış istatistikleri açıklanacak

En son ocak ayına ilişkin açıklanan verilere göre konut satışları 112.173 adet ile Haziran 2024'ten bu yana en düşük düzeyine gerilerken; aylık %47,2 düşüş, yıllık ise %39,7 artış gösterdi. Hatırlanacağı üzere Aralık 2024'te konut satışları 212.637 ile 3 yılın zirvesine çıkmıştı. Ocak ayında ipotekli konut satışları 16.726 adet ile aylık bazda %28,1 düşerken, yıllık ise %182,8'lik güçlü bir yükseliş işaret etti. İpotekli konut satışlarında eylül'den bu yana yıllık bazda önemli oranda artışlar yaşandığını görüyoruz. Konut piyasasındaki kredi faizlerini analiz ettiğimizde, 2023 yılının son çeyreğinde ortalama %42 düzeyinde oluşan konut kredi faizinin; 2024 son çeyrekte ortalama %41,3 ile önceki yıla göre önemli bir değişim göstermediğini, Ocak 2025 döneminde de söz konusu faizin %40 seviyesi üzerinde kalmaya devam ettiğini izliyoruz. Konut kredi faizlerinde korunan yüksek seviyelere rağmen ipotekli konut satışlarında yıllık bazda izlenen sert yükselişte, bir süredir reel olarak gerilemekte olan konut fiyatlarında gelecek dönemde artış yaşanacağı beklentisinin etkili olduğunu değerlendiriyoruz.

## TCMB rezervlerinin geçtiğimiz hafta yükseliş yaşandığını hesaplıyoruz

Bugün saat 14:30'da 28 Şubat – 7 Mart haftasına ilişkin yabancı portföy hareketleri, para & banka istatistikleri ve TCMB uluslararası rezerv verileri açıklanacak. TCMB analitik bilançosu üzerinden yaptığımız hesaplamalar çerçevesinde TCMB brüt döviz rezervinin 28 Şubat – 7 Mart haftasında 4,5 milyar dolar yükselerek 170 milyar dolara, TCMB net döviz rezervinin ise 3,9 milyar dolar artışla 72,2 milyar dolara yükseldiğini tahmin ediyoruz. Bugün açıklanacak olan resmi verilerin benzer bir resmi işaret etmesini bekleriz. **Bir önceki haftaya ilişkin açıklanan verilere yönelik raporumuza [linkten](#) ulaşabilirsiniz.**

## Yıllık açığı yükselişin devamını bekliyoruz

Ocak ayında cari açık 3,8 milyar olurken; 4,5 milyar dolar olan kurum beklentimizin altında, 3,3 milyar dolar olan piyasa medyan tahmininin ise üzerinde gerçekleşti. Böylelikle yıllık cari açık, ocak döneminde 10 milyar dolardan 11,5 milyar dolara çıktı. Altın ve enerji hariç cari işlemler hesabı (çekirdek denge) ocak ayında 2,4 milyar dolar fazla verirken, bu cephedeki yıllık fazla ise 52,6 milyar dolardan 51,2 milyar dolara geriledi. Cari işlemler dengesinin şubat ayında yaklaşık 4,8 milyar dolar açık vereceğini tahmin ediyoruz. 2025 yıl sonu cari açık tahminimizi yakın dönemde; (i) TL'deki reel değerlenmenin, 2024 yılına kıyasla daha sınırlı boyutta olmak üzere, 2025'te de devam edeceği, (ii) tüketim malı ithalatındaki artışın korunacağı ve (iii) önemli ihracat pazarlarımızdaki zayıf talep görünümünün süreceği varsayımı ile birlikte 15 milyar dolar (GSYİH'nin %1'i) seviyesinden 22 milyar dolara (GSYİH'nin %1,5'i) revize ettiğimizi hatırlatmak isteriz. **Ayrıntılı rapor için [tıklayınız.](#)**

## Cari İşlemler Dengesi (yıllık, milyar US\$)

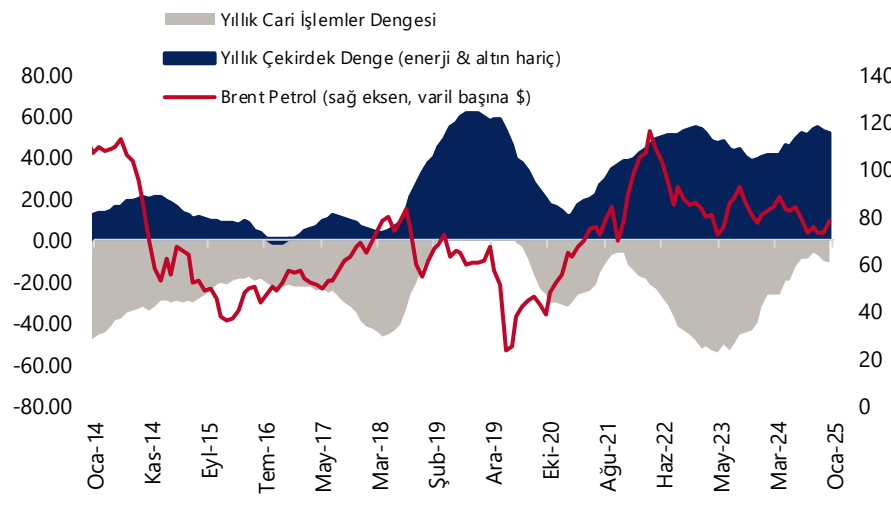

Kaynak: TCMB, Bloomberg, Tacirler Yatırım

## Şirket ve Sektör Haberleri

**BAKAB:** Bak Ambalaj, Hollanda'da kurulu %100 bağlı ortaklık Bak Flexibles tarafından, Almanya'daki müşterilere daha hızlı ve verimli hizmet verilebilmesi adına BAK Flexibles Germany GmbH şirketinin kurulduğunu açıkladı.

**GWIND:** Galatawind, pay başına brüt 0,32 TL temettü dağıtmaya karar verdi. Temettü verimi %1,13 düzeyinde.

**NTGAZ:** Naturelgaz, ÇAYKUR'un 310mn kWh doğalgaz alım ihalesinde en iyi teklifi verdi. İhale bedeli 534.7 milyon TL düzeyinde.

Yükselenler	Kapanış	Günlük (%)	Haftalık (%)
Türk Traktör	827,50	6,23	16,22
Tekfen Holding	85,95	5,27	17,02
Garanti Bankası	143,50	5,05	2,87
Yapı Ve Kredi Bankası	33,06	4,75	5,02
Ag Anadolu Grubu Ho	320,25	4,66	-1,69

Düşenler	Kapanış	Günlük (%)	Haftalık (%)
Sdt Uzay Ve Savunma	201,30	-9,04	7,88
Reeder Teknoloji	12,60	-8,83	8,71
Altınay Savunma Tekn	86,70	-4,41	12,96
Yeo Teknoloji Enerji Ve	57,40	-4,33	10,38
Bera Holding	16,70	-4,02	-1,88

BIST 100 Para Girişi	Para Girişi (mnTL)	P.D. Oranı (%)
YKBNK	782,53	0,28%
GARAN	564,98	0,16%
KCHOL	362,81	0,15%
AKBNK	237,89	0,11%
TCELL	194,93	0,09%

BIST 100 Para Çıkışı	Para Çıkışı (mnTL)	P.D. Oranı (%)
ISCTR	-226,32	0,27%
ASELS	-165,53	0,25%
EREGL	-132,87	0,23%
BIMAS	-125,20	0,22%
ULKER	-116,35	0,22%

## Model Portföy

Şirket Adı	Hisse Kodu	Son Fiyat (TL)	12A Hedef Fiyat (TL)	Güncel Getiri (%)	Getiri Potansiyeli (%)	Ekleme Tarihi
Migros	MGROS	₺530,50	₺854,00	198%	61%	06-Haz-23
Türk Hava Yolları	THYAO	₺333,50	₺428,00	103%	28%	06-Haz-23
Tupras	TUPRS	₺143,70	₺208,10	135%	45%	06-Haz-23
Coca Cola	CCOLA	₺53,15	₺80,00	46%	51%	27-Kas-23
Teknosa	TKNSA	₺33,08	₺48,00	-4%	45%	12-Ara-24
Mavi Giyim	MAVI	₺70,30	₺147,00	-29%	109%	27-Ağu-24
Ford Otosan	FROTO	₺1.031,00	₺1.412,00	16%	37%	28-Ağu-24
İşbank (C)	ISCTR	₺15,96	₺19,80	24%	24%	24-Ara-24
Yapı Kredi	YKBNK	₺33,06	₺42,80	17%	29%	24-Ara-24
Tav Havalimanları	TAVHL	₺252,75	₺396,00	-10%	57%	24-Ara-24
Turkcell	TCELL	₺106,00	₺156,30	17%	47%	24-Ara-24
Aselsan	ASELS	₺115,90	₺120,00	35%	4%	27-Şub-25

Kuruluşundan Bugüne MP Getirisi (%)	174%
Kuruluşundan Bugüne BIST 100 Endeks Getirisi (%)	97%
<b>Kuruluşundan Bugüne MP / BIST 100 Göreceli Getiri (%)</b>	<b>39%</b>
Son 1 yıl MP Getirisi (%)	12%
Son 1 yıl BIST 100 Endeks Getirisi (%)	19%
<b>Son 1 yıl MP / BIST 100 Göreceli Getiri (%)</b>	<b>-5%</b>
2025 Yılı MP Getirisi (%)	3%
2025 Yılı BIST 100 Endeks Getirisi (%)	8%
<b>2025 Yılı MP / BIST 100 Göreceli Getiri (%)</b>	<b>-5%</b>

\*MP: Tacirler Model Portföy

Model Portföy Ağırlık

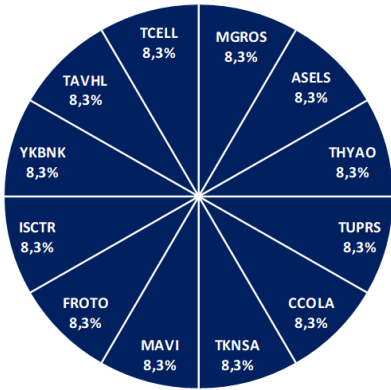

Model Portföy / BIST 100 Performans

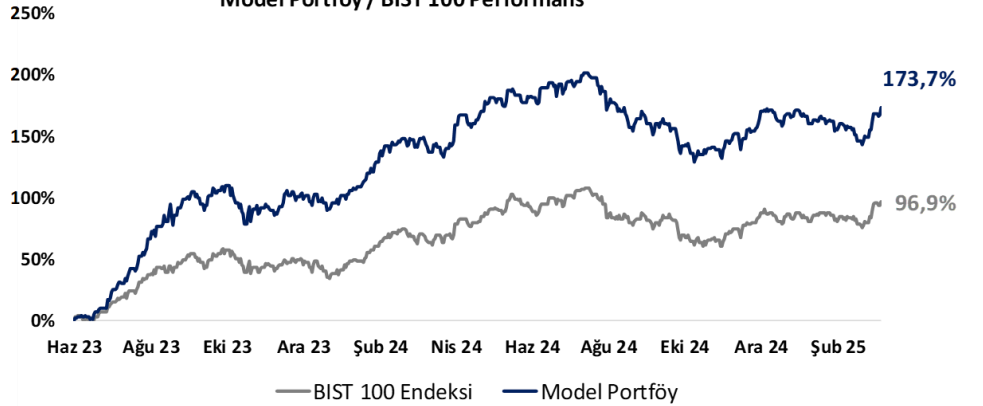

## BIST 100 Teknik Analiz

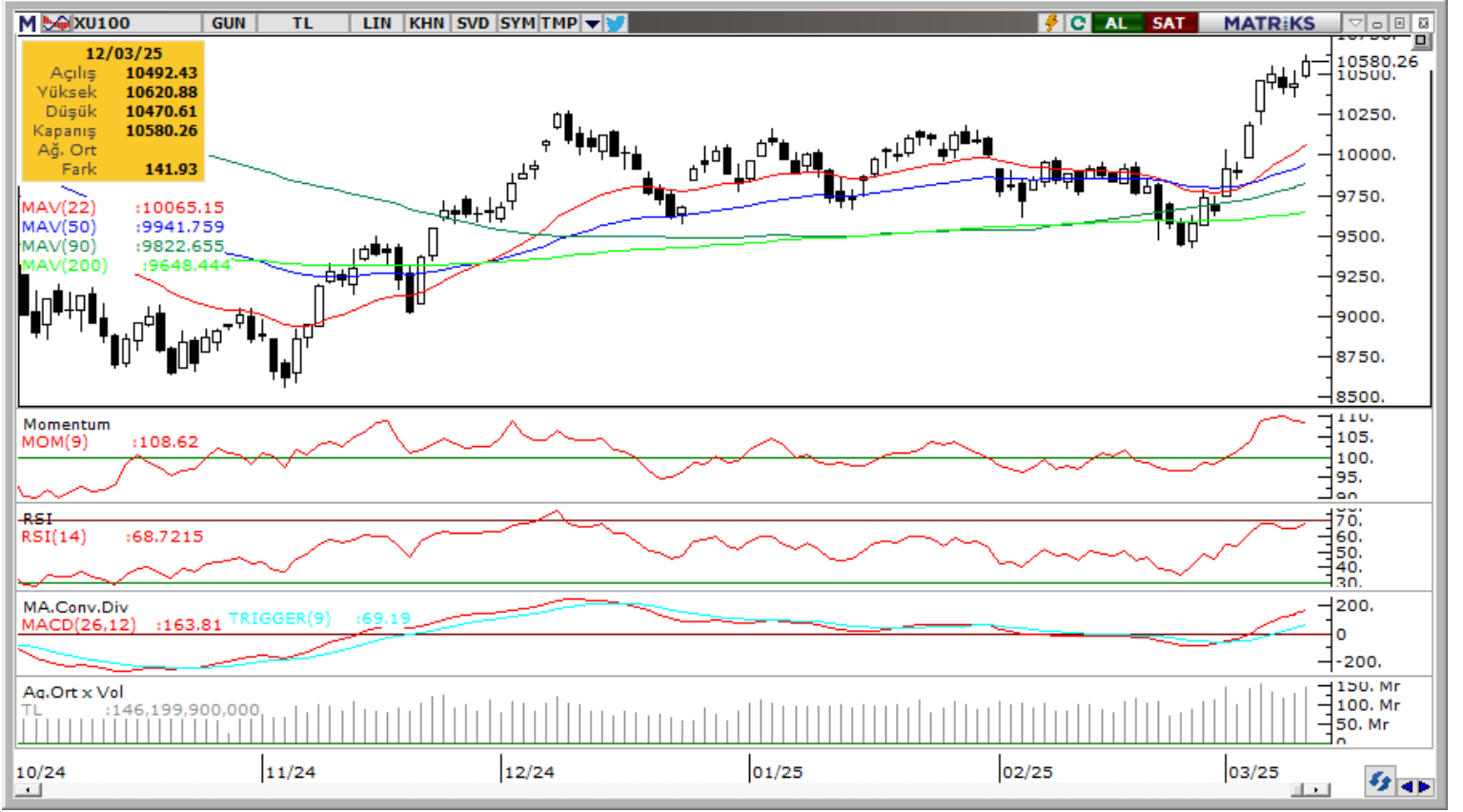

Vade	Üssel H.O.	H.O. Kesişim	Trend Yönü	Trendin Gücü	En son	5 gün önce	20 gün önce
Kısa	5 günlük	5-22	Yukarı	Kuvvetlenen yükseliş	10,424	10,237	9,829
Orta	22 günlük	22-50	Yukarı	Kuvvetlenen yükseliş	10,065	9,933	9,880
Uzun	50 günlük	50-200	Yukarı	Kuvvetlenen yükseliş	9,942	9,873	9,852

BIST-100	Destek 3	Destek 2	Destek 1	Kapanış	Pivot	Direnç 1	Direnç 2	Direnç 3
	10,000	10,280	10,430	10,580	10,557	10,630	10,750	10,900

## İndikatör Yorum

**Momentum (trendin ivmesini gösterir):** 100 eşik değeri üzerinde. Pozitif.

**MACD (orta vadeli trend göstergesi):** MACD (26,12) alım bölgesinde. Pozitif.

**RSI (trendin gücünü gösterir):** RSI, aşırı alım bölgesinin hemen altında. Pozitif.

**Hareketli Ortalamalar:** BIST 100 endeksi tüm önemli ortalamalar üzerinde. Pozitif.

## VIOP 30 Teknik Analiz



Nisan ayı VIOP 30 endeks kontratı, geçtiğimiz işlem gününde 12.394 puan seviyesinden günlük kapanış gerçekleştirdi. Bugün yukarı yönlü hareketlerde ilk olarak 12.500 ve ardından 12.650 puan seviyelerini takip edeceğiz. Aşağı yönlü olası hareketlerde 12.250 puan seviyesi ilk destek noktamızı oluştururken, ana desteğimiz 11.150 puan seviyesi.

VIOP30	Destek 3	Destek 2	Destek 1	Kapanış	Direnç 1	Direnç 2	Direnç 3
	12,000	12,150	12,250	12,394	12,500	12,650	12,750

## Günlük İşlemler

Alan	Net Adet	%	Maliyet	Toplam	Satan	Net Adet	%	Maliyet	Toplam	Kurum	T.Adet	%	Maliyet	Net
TEB YATIRIM	10,506	30	12335.005	36,090	YAPI KREDI YAT	6,962	20	12329.341	68,012	IS YATIRI	73,997	15	12312.372	3,685
HSBC YATIRIM	9,064	25	12362.182	20,456	HALK YATIRIM	5,330	15	12344.252	8,546	YAPI KRE	68,012	14	12322.915	-6,962
OYAK YATIRIM	5,930	17	12252.284	9,456	ZIRAAT YAT.	4,086	12	12367.072	7,616	BANK-OF-	60,336	12	12314.292	1,178
IS YATIRIM	3,685	10	12337.773	73,997	TERA YATIRIM	3,606	10	12324.531	6,538	TEB YATI	36,090	7	12328.107	10,50
GARANTI BBVA	2,132	6	12249.285	9,176	QNB YATIRIM M	3,123	9	12296.597	10,261	INFO YAT	28,303	6	12318.359	939
DiGER	4,336	12		0	DiGER	12,546	35		0	DiGER	224,66	46		0

## Kümülatif İşlemler

Alan	Net Adet	%	Maliyet	Toplam	Satan	Net Adet	%	Maliyet	Toplam	Kurum	T.Adet	%	Maliyet	Net
TEB YATIRIM	164,999	55	11418.571	714,753	IS YATIRIM	219,686	73	11082.535	1,328,698	IS YATIRI	1,328,698	18	11606.111	-219,686
YAPI KREDI YAT	42,025	14	10894.659	904,891	BANK-OF-AMERI	25,910	9	11234.097	824,162	YAPI KRE	904,891	12	11765.226	42,025
DENİZ YATIRIM	22,450	8	11435.400	230,490	AK YATIRIM	12,772	4	11315.812	333,170	BANK-OF-	824,162	11	11622.038	-25,910
VAKIF YAT.	19,193	6	11212.315	122,169	QNB YATIRIM M	10,476	4	12424.748	181,614	TEB YATI	714,753	10	11483.450	164,999
HALK YATIRIM	15,349	5	10683.337	135,121	GARANTI BBVA	8,834	3	10182.634	367,388	GARANTI	367,388	5	11394.645	-8,834
DiGER	35,151	12		0	DiGER	21,489	7		0	DiGER	3,257,600	44		0

Kaynak: Matriks / Tacirler Yatırım



## Pay Alım Satım ve Son İki Haftalık Yeni İş İlişkileri

Alıcı	Satıcı	Şirket	Türü	# lot	İşlem Fiyatı (TL)	İşlem sonrası sermaye içindeki payı
GEDİK		GEDİK	Geri Alım	200.000	7,57	0.40%
LKMNH		LKMNH	Geri Alım	100.500	18,49	0.75%
YYLGD		YYLGD	Geri Alım	34.000	9,40	0.87%
INVES		INVES	Geri Alım	3.500	228,20	0.55%
MSGYO		MSGYO	Geri Alım	282.000	15,60	0.21%
ATAKP		ATAKP	Geri Alım	16.000	40,14	0.20%
TUKAS		TUKAS	Geri Alım	8.000.000	1,99	2.40%
DMRGD		DMRGD	Geri Alım	1.400.000	12,84	5.31%
NTHOL		NTHOL	Geri Alım	100.000	41,94	6.59%
MEMİŞOĞLU TARIM ÜRÜNLERİ LTD. ŞTİ.		TATGD	Piyasa	165.160	12,60	51.26%
ARY HOLDING A.Ş.		TKFEN	Piyasa	73.487.941	98,71	19.86%
	TUREX	TUREX	Piyasa	525.000	169,04	0.00%

## YENİ İŞ İLİŞKİLERİ (Son İki Hafta)

Tarih	Şirket	İş Tanımı	Toplam Sözleşme Tutarı (mn TL)	2023 Ciro (mn TL)	2023 Ciro (%)	Son 12 Ay Ciro (mn TL)	Son 12 ay Ciro (%)	Açıklama Tarihinden Bugüne Getiri (%)
12/03/2025	ALVES	Bakır iletkenli enerji kabloları satışı	315.5	4,625.8	6.82%	5,395.3	5.85%	0.00%
	IMASM	Buğday unu fabrikası kurulumu	29.7	1,839.2	1.61%	2,163.8	1.37%	0.00%
	OZATD	Sözleşme imzalanması	109.8	2,897.4	3.79%	1,754.6	6.26%	0.00%
	KLYPV	Sözleşme imzalanması	4,523.4	10,560.9	42.83%	9,802.1	46.15%	-0.37%
	ASELS	Sözleşme imzalanması	3,932.2	106,252.3	3.70%	120,205.6	3.27%	-0.94%
	GESAN	Sözleşme imzalanması	226.8	10,450.7	2.17%	15,004.1	1.51%	-1.83%
10/03/2025	YEOTK	Sözleşme imzalanması	252.4	6,382.3	3.96%	9,484.2	2.66%	-2.55%
	SNICA	Sipariş alımı	69.9	3,198.2	2.19%	2,513.8	2.78%	-0.69%
	HOROZ	Lojistik hizmet satışı	2,100.0	7,870.5	26.68%	8,611.0	24.39%	1.15%
07/03/2025	BVSAN	Sözleşme imzalanması	28.4	3,062.8	0.93%	2,742.2	1.03%	4.31%
	CWENE	Sözleşme imzalanması	384.1	16,608.3	2.31%	10,521.0	3.65%	-3.16%
06/03/2025	KLYPV	Sözleşme imzalanması	42.4	10,560.9	0.40%	9,802.1	0.43%	-2.17%
	PAPIL	Sözleşme imzalanması	14.5	107.0	13.55%	234.1	6.19%	15.72%
	MEKAG	Sipariş alımı	40.8	2,189.0	1.86%	2,051.2	1.99%	-3.34%
	RUBNS	Sözleşme imzalanması	142.0	3,312.7	4.29%	1,725.9	8.23%	2.15%
05/03/2025	BRLSM	Sözleşme imzalanması	361.1	5,729.2	6.30%	4,017.6	8.99%	13.79%
	ALVES	Sözleşme imzalanması	212.6	4,625.8	4.60%	5,395.3	3.94%	6.91%
	ALVES	Sözleşme imzalanması	248.6	4,625.8	5.37%	5,395.3	4.61%	6.91%
04/03/2025	KLYPV	Sözleşme imzalanması	612.8	10,560.9	5.80%	9,802.1	6.25%	0.45%
	KLYPV	Sözleşme imzalanması	104.0	10,560.9	0.99%	9,802.1	1.06%	0.45%
	BVSAN	Sözleşme imzalanması	12.7	3,062.8	0.42%	2,742.2	0.46%	9.10%
03/03/2025	ASELS	Sözleşme imzalanması	1,975.6	106,252.3	1.86%	120,205.6	1.64%	18.20%
	EUPWR	Sözleşme imzalanması	3.7	6,460.3	0.06%	9,255.5	0.04%	11.68%
	SMRTG	Sözleşme imzalanması	1,961.0	11,684.9	16.78%	11,677.6	16.79%	0.54%
28/02/2025	KONTR	Sözleşme imzalanması	1,280.4	5,725.8	22.36%	9,907.8	12.92%	14.53%
	CVKMD	Maden Cevheri Satışı	66.2	2,568.2	2.58%	3,135.2	2.11%	11.86%
	IMASM	Sözleşme imzalanması	74.4	1,839.2	4.0%	2,163.8	3.4%	9.1%
27/02/2025	ASELS	Sözleşme imzalanması	11,782.3	106,252.3	11.1%	120,205.6	9.8%	28.8%
26/02/2025	BVSAN	Sözleşme imzalanması	73.2	3,062.8	2.4%	2,742.2	2.7%	16.1%
	MEKAG	Sipariş alımı	41.6	2,189.0	1.9%	2,051.2	2.0%	0.2%



## FX Teknik Analiz

### USD/TRY

Teknik göstergeler, kısa vadede kurun 36,40 – 36,80 aralığında dalgalanabileceğine işaret ediyor. Mevcut fiyat hareketleri içinde, tarihi zirve seviyesi olan 36,60 direnç olarak öne çıkarken, aşağı yönde sırasıyla 36,54, 36,48 ve 36,44 seviyeleri destek konumunda bulunuyor. Trend ve momentum göstergelerinin ürettiği sinyaller doğrultusunda, USDTRY’de kademeli yükseliş eğiliminin sürmesini bekliyoruz. 2025 yıl sonu tahminlerimiz, TL’deki reel değerlenmenin 2024’e kıyasla daha sınırlı bir hızda devam edeceği yönünde.



### EUR/USD

Trend ve momentum göstergeleri, paritenin kısa vadede 1,09 üzerinde tutunmaya çalışabileceğini, ancak 1,10 seviyesine yakınsamaların düzeltme riskini artırabileceğini gösteriyor. Paritede uzun vadeli düşüş eğilimi korunurken, Teknik görünüm 1,05 – 1,1050 aralığında geniş bir bant hareketini öne çıkarıyor ve 1,10 seviyesine yakın hareketlerin kalıcı olamayabileceğine işaret ediyor. Kısa vadede 1,0880, 1,0850 ve 1,0820 destek; 1,0915, 1,0952 ve 1,10 ise direnç konumunda.

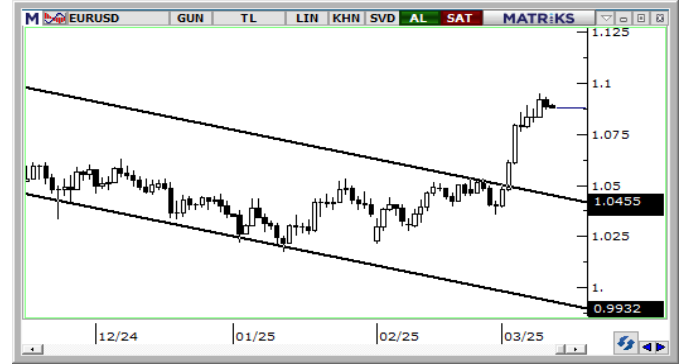

### XAU/USD

Değerli metallere yönelik pozitif görüşümüzü korumakla birlikte, teknik göstergelerin ürettikleri sinyaller doğrultusunda ons altındaki geri çekilmelerin alım fırsatı sunmaya devam edeceği beklentisindedeyiz. Trend ve momentum göstergeleri, gelecek dönemde 3000\$ üzerinin hedef alınabileceğinin sinyalini verirken, ons altının yakın vadede 2.750\$ – 3.050\$ bandında işlem görebileceğine işaret ediyor. Ons altında 2.940\$, 2.923\$ ve 2.900\$ destek; tarihi zirve bölgesi olan 2.955\$ ise destek konumunda.

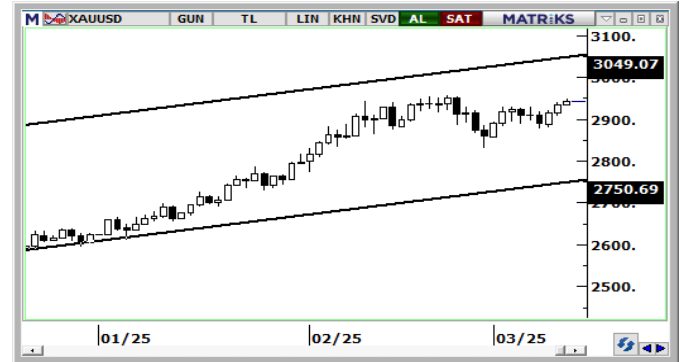

### XAG/USD

33\$ üzerindeki kazançlarını genişletemeyen gümüşte, teknik göstergeler bu bölgeden tepki satışları oluşabileceğine işaret ediyor. Ancak, kanal sınırının geçtiği 30,50\$ seviyesinin altına inilmediği sürece geri çekilmelerin yükseliş trendini bozmasını beklemiyoruz. Teknik sinyaller doğrultusunda gelecek dönemde 34\$ üzerinin hedef alınabileceği görüşündeyiz. Gümüşte kısa vadede 30,50\$ - 34,50\$ bandında bir hareket bekliyoruz. Gümüş için 33,12\$, 32,55\$ ve 32\$ destek; 33,80\$, 34,25\$ ve 34,53\$ ise direnç seviyeleri olarak öne çıkıyor.



## 12/03/2025 TARİHLİ AÇIĞA SATIŞ İŞLEMLERİ

Hisse Kodu	Kapanış Fiyatı	Günlük Fark	İşlem Hacmi Bazında (mlnTL)			İşlem Adedi Bazında (mln adet)		
			Açığa Satış Hacmi	Toplam İşlem Hacmi	Açığa Satış Payı (%)	Açığa Satış Adedi	Toplam İşlem Adedi	Açığa Satış Payı (%)
AEFES	182,00	2,82%	73,9	1.916,6	3,9%	0,4	10,5	3,9%
AKBNK	73,55	2,29%	288,4	8.125,4	3,5%	3,9	110,6	3,5%
ALARK	82,40	-0,84%	82,9	809,6	10,2%	1,0	9,8	10,2%
ARCLK	148,00	2,21%	20,8	468,6	4,4%	0,1	3,2	4,4%
ASELS	115,90	-0,94%	755,3	7.168,1	10,5%	6,5	62,0	10,5%
ASTOR	115,80	3,21%	77,2	1.680,0	4,6%	0,7	14,7	4,6%
BIMAS	519,00	0,48%	625,8	5.319,6	11,8%	1,2	10,3	11,8%
BRSAN	389,50	-1,64%	32,4	352,6	9,2%	0,1	0,9	9,2%
COOLA	53,15	1,14%	26,0	513,8	5,1%	0,5	9,6	5,1%
CIMSA	51,85	0,29%	52,2	619,4	8,4%	1,0	11,9	8,4%
DOAS	229,90	3,05%	44,1	689,0	6,4%	0,2	3,0	6,4%
DOHOL	14,80	0,89%	16,7	466,2	3,6%	1,1	31,5	3,6%
EKGYO	15,51	1,04%	112,3	2.613,1	4,3%	7,2	167,8	4,3%
ENJSA	65,65	2,02%	92,8	569,5	16,3%	1,4	8,8	16,3%
ENKAI	54,95	-0,54%	148,4	1.888,8	7,9%	2,7	34,0	7,8%
EREGL	25,28	1,85%	178,9	5.387,0	3,3%	7,1	213,8	3,3%
FROTO	1031,00	0,59%	133,3	1.143,3	11,7%	0,1	1,1	11,7%
GARAN	143,50	5,05%	420,2	5.698,6	7,4%	3,0	40,1	7,4%
GUBRF	305,50	-0,08%	19,3	585,8	3,3%	0,1	1,9	3,3%
HALKB	21,80	0,46%	129,0	1.443,6	8,9%	5,9	65,9	8,9%
HEKTS	3,64	-0,82%	24,9	658,1	3,8%	6,8	180,9	3,8%
ISCTR	15,96	1,33%	892,0	12.453,4	7,2%	55,5	775,6	7,2%
KCHOL	180,90	3,73%	785,3	10.036,3	7,8%	4,4	56,1	7,8%
KONTR	34,36	0,88%	73,4	687,5	10,7%	2,2	20,3	10,7%
KOZAL	26,28	-0,08%	120,4	1.956,0	6,2%	4,6	74,1	6,2%
KRDMD	32,70	2,19%	130,6	1.594,9	8,2%	4,0	48,9	8,2%
MAVI	70,30	-0,28%	23,2	559,5	4,2%	0,3	7,9	4,2%
MGROS	530,50	1,63%	354,0	2.932,7	12,1%	0,7	5,6	12,1%
MIATK	41,50	-0,86%	69,3	922,9	7,5%	1,6	21,9	7,5%
ODAS	5,68	0,18%	22,3	366,5	6,1%	4,0	65,7	6,1%
OYAKC	29,10	2,18%	65,2	674,2	9,7%	2,2	23,0	9,6%
PETKM	18,23	0,72%	50,7	1.218,1	4,2%	2,8	66,9	4,2%
PGSUS	273,25	0,46%	90,1	1.519,7	5,9%	0,3	5,5	5,9%
REEDR	12,60	-8,83%	37,3	800,9	4,7%	2,8	61,6	4,6%
SAHOL	108,00	1,60%	139,9	2.242,1	6,2%	1,3	20,7	6,2%
SASA	3,82	0,79%	218,5	2.392,3	9,1%	57,5	629,1	9,1%
SISE	40,44	1,92%	133,1	2.241,3	5,9%	3,3	55,5	6,0%
SOKM	39,34	0,56%	46,7	998,6	4,7%	1,2	26,0	4,7%
TAVHL	252,75	2,74%	52,8	894,6	5,9%	0,2	3,6	5,9%
TCELL	106,00	2,51%	101,5	4.494,4	2,3%	1,0	42,5	2,3%
THYAO	333,50	0,91%	499,4	10.558,3	4,7%	1,5	31,6	4,7%
TKFEN	85,95	5,27%	120,3	1.220,5	9,9%	1,4	14,6	9,8%
TOASO	215,10	0,89%	98,6	1.916,6	5,1%	0,5	8,9	5,2%
TTKOM	52,95	4,33%	56,4	1.731,4	3,3%	1,1	33,1	3,3%
TUPRS	143,70	1,41%	314,8	5.429,7	5,8%	2,2	37,9	5,8%
ULKER	136,40	0,81%	213,9	2.795,1	7,7%	1,6	20,6	7,6%
VAKBN	27,56	3,07%	37,7	865,4	4,4%	1,4	31,7	4,4%
VESTL	58,40	0,78%	11,0	326,4	3,4%	0,2	5,6	3,4%
YKBNK	33,06	4,75%	780,2	10.642,1	7,3%	23,9	326,5	7,3%
ZOREN	3,90	-2,50%	62,0	372,6	16,6%	16,0	95,9	16,6%
TOPLAM			8.955,4	132.960,6	6,7%	250,7	3.608,9	6,9%

Kaynak: Borsa İstanbul, Tacirler Yatırım Araştırma

## BİST-100 endeksine dahil hisse senetleri için tahmini işlem aralıkları

	Son Fiyat	Destek 3	Destek 2	Destek 1	Pivot	Direnç 1	Direnç 2	Direnç 3
<b>AEFES</b>	<b>182.00</b>	<b>174.40</b>	<b>177.40</b>	<b>179.70</b>	<b>182.70</b>	<b>185.00</b>	<b>188.00</b>	<b>190.30</b>
AGHOL	320.25	297.08	302.92	311.58	317.42	326.08	331.92	340.58
<b>AGROT</b>	<b>9.08</b>	<b>8.61</b>	<b>8.85</b>	<b>8.96</b>	<b>9.20</b>	<b>9.31</b>	<b>9.55</b>	<b>9.66</b>
AKBNK	73.55	70.03	71.12	72.33	73.42	74.63	75.72	76.93
<b>AKFYE</b>	<b>17.51</b>	<b>16.29</b>	<b>16.66</b>	<b>17.08</b>	<b>17.45</b>	<b>17.87</b>	<b>18.24</b>	<b>18.66</b>
AKSA	12.90	12.50	12.64	12.77	12.91	13.04	13.18	13.31
<b>AKSEN</b>	<b>36.20</b>	<b>34.95</b>	<b>35.45</b>	<b>35.83</b>	<b>36.33</b>	<b>36.71</b>	<b>37.21</b>	<b>37.59</b>
ALARK	82.40	80.22	81.23	81.82	82.83	83.42	84.43	85.02
<b>ALFAS</b>	<b>52.70</b>	<b>50.68</b>	<b>51.47</b>	<b>52.08</b>	<b>52.87</b>	<b>53.48</b>	<b>54.27</b>	<b>54.88</b>
ALTNY	86.70	81.82	84.03	85.37	87.58	88.92	91.13	92.47
<b>ANHYT</b>	<b>102.50</b>	<b>98.60</b>	<b>99.50</b>	<b>101.00</b>	<b>101.90</b>	<b>103.40</b>	<b>104.30</b>	<b>105.80</b>
ANSGR	106.90	103.23	103.97	105.43	106.17	107.63	108.37	109.83
<b>ARCLK</b>	<b>148.00</b>	<b>140.37</b>	<b>141.93</b>	<b>144.97</b>	<b>146.53</b>	<b>149.57</b>	<b>151.13</b>	<b>154.17</b>
ARDYZ	30.04	29.01	29.49	29.77	30.25	30.53	31.01	31.29
<b>ASELS</b>	<b>115.90</b>	<b>109.47</b>	<b>111.63</b>	<b>113.77</b>	<b>115.93</b>	<b>118.07</b>	<b>120.23</b>	<b>122.37</b>
ASTOR	115.80	108.43	110.07	112.93	114.57	117.43	119.07	121.93
<b>BERA</b>	<b>16.70</b>	<b>15.79</b>	<b>16.15</b>	<b>16.42</b>	<b>16.78</b>	<b>17.05</b>	<b>17.41</b>	<b>17.68</b>
BIMAS	519.00	501.67	507.33	513.17	518.83	524.67	530.33	536.17
<b>BRSAN</b>	<b>389.50</b>	<b>364.00</b>	<b>374.50</b>	<b>382.00</b>	<b>392.50</b>	<b>400.00</b>	<b>410.50</b>	<b>418.00</b>
BRYAT	1915.00	1,861.67	1,882.33	1,898.67	1,919.33	1,935.67	1,956.33	1,972.67
<b>BSOKE</b>	<b>13.37</b>	<b>12.86</b>	<b>13.05</b>	<b>13.21</b>	<b>13.40</b>	<b>13.56</b>	<b>13.75</b>	<b>13.91</b>
BTCIM	4.17	3.98	4.04	4.11	4.17	4.24	4.30	4.37
<b>CANTE</b>	<b>1.44</b>	<b>1.35</b>	<b>1.39</b>	<b>1.41</b>	<b>1.45</b>	<b>1.47</b>	<b>1.51</b>	<b>1.53</b>
CCOLA	53.15	50.42	51.48	52.32	53.38	54.22	55.28	56.12
<b>CIMSA</b>	<b>51.85</b>	<b>48.77</b>	<b>49.88</b>	<b>50.87</b>	<b>51.98</b>	<b>52.97</b>	<b>54.08</b>	<b>55.07</b>
CLEBI	2366.00	2,197.67	2,261.33	2,313.67	2,377.33	2,429.67	2,493.33	2,545.67
<b>CVKMD</b>	<b>10.66</b>	<b>9.67</b>	<b>10.03</b>	<b>10.34</b>	<b>10.70</b>	<b>11.01</b>	<b>11.37</b>	<b>11.68</b>
CWENE	17.80	17.02	17.35	17.58	17.91	18.14	18.47	18.70
<b>DOAS</b>	<b>229.90</b>	<b>214.57</b>	<b>218.23</b>	<b>224.07</b>	<b>227.73</b>	<b>233.57</b>	<b>237.23</b>	<b>243.07</b>
DOHOL	14.80	14.35	14.51	14.65	14.81	14.95	15.11	15.25
<b>ECILC</b>	<b>44.28</b>	<b>42.17</b>	<b>43.03</b>	<b>43.65</b>	<b>44.51</b>	<b>45.13</b>	<b>45.99</b>	<b>46.61</b>
EGEEN	9730.00	9,265.00	9,450.00	9,590.00	9,775.00	9,915.00	10,100.00	10,240.00
<b>EKGYO</b>	<b>15.51</b>	<b>15.11</b>	<b>15.26</b>	<b>15.38</b>	<b>15.53</b>	<b>15.65</b>	<b>15.80</b>	<b>15.92</b>
ENERY	3.80	3.61	3.66	3.73	3.78	3.85	3.90	3.97
<b>ENJSA</b>	<b>65.65</b>	<b>62.38</b>	<b>63.12</b>	<b>64.38</b>	<b>65.12</b>	<b>66.38</b>	<b>67.12</b>	<b>68.38</b>
ENKAI	54.95	51.23	52.92	53.93	55.62	56.63	58.32	59.33
<b>EREGL</b>	<b>25.28</b>	<b>24.34</b>	<b>24.60</b>	<b>24.94</b>	<b>25.20</b>	<b>25.54</b>	<b>25.80</b>	<b>26.14</b>
EUPWR	36.72	34.39	35.21	35.97	36.79	37.55	38.37	39.13
<b>FENER</b>	<b>51.65</b>	<b>50.20</b>	<b>50.75</b>	<b>51.20</b>	<b>51.75</b>	<b>52.20</b>	<b>52.75</b>	<b>53.20</b>
FROTO	1031.00	994.33	1,005.67	1,018.33	1,029.67	1,042.33	1,053.67	1,066.33
<b>GARAN</b>	<b>143.50</b>	<b>131.87</b>	<b>134.63</b>	<b>139.07</b>	<b>141.83</b>	<b>146.27</b>	<b>149.03</b>	<b>153.47</b>
GESAN	50.95	46.97	48.34	49.65	51.02	52.33	53.70	55.01
<b>GOLTS</b>	<b>433.75</b>	<b>392.00</b>	<b>401.25</b>	<b>417.50</b>	<b>426.75</b>	<b>443.00</b>	<b>452.25</b>	<b>468.50</b>
GUBRF	305.50	297.00	300.50	303.00	306.50	309.00	312.50	315.00
<b>HALKB</b>	<b>21.80</b>	<b>20.92</b>	<b>21.24</b>	<b>21.52</b>	<b>21.84</b>	<b>22.12</b>	<b>22.44</b>	<b>22.72</b>
HEKTS	3.64	3.53	3.57	3.60	3.64	3.67	3.71	3.74
<b>IEYHO</b>	<b>8.78</b>	<b>8.32</b>	<b>8.54</b>	<b>8.66</b>	<b>8.88</b>	<b>9.00</b>	<b>9.22</b>	<b>9.34</b>
ISCTR	15.96	15.36	15.59	15.77	16.00	16.18	16.41	16.59
<b>ISMEN</b>	<b>49.72</b>	<b>47.99</b>	<b>48.39</b>	<b>49.05</b>	<b>49.45</b>	<b>50.11</b>	<b>50.51</b>	<b>51.17</b>
KARSN	12.07	11.53	11.76	11.92	12.15	12.31	12.54	12.70

## BİST-100 endeksine dahil hisse senetleri için tahmini işlem aralıkları

	Son Fiyat	Destek 3	Destek 2	Destek 1	Pivot	Direnç 1	Direnç 2	Direnç 3
KCAER	10.90	10.62	10.76	10.83	10.97	11.04	11.18	11.25
KCHOL	180.90	166.73	170.37	175.63	179.27	184.53	188.17	193.43
KLSE	32.08	30.32	30.84	31.46	31.98	32.60	33.12	33.74
KONTR	34.36	31.45	32.21	33.29	34.05	35.13	35.89	36.97
KONYA	5925.00	5,778.33	5,851.67	5,888.33	5,961.67	5,998.33	6,071.67	6,108.33
KOZAA	78.60	75.65	76.40	77.50	78.25	79.35	80.10	81.20
KOZAL	26.28	25.21	25.57	25.93	26.29	26.65	27.01	27.37
KRDMD	32.70	31.21	31.63	32.17	32.59	33.13	33.55	34.09
LIDER	161.90	150.93	153.57	157.73	160.37	164.53	167.17	171.33
MAGEN	27.52	24.13	25.31	26.41	27.59	28.69	29.87	30.97
MAVI	70.30	68.50	69.20	69.75	70.45	71.00	71.70	72.25
MGROS	530.50	501.17	508.83	519.67	527.33	538.17	545.83	556.67
MIATK	41.50	38.99	40.15	40.83	41.99	42.67	43.83	44.51
MPARK	327.75	301.92	314.08	320.92	333.08	339.92	352.08	358.92
NTHOL	42.50	38.29	39.95	41.23	42.89	44.17	45.83	47.11
ODAS	5.68	5.27	5.37	5.52	5.62	5.77	5.87	6.02
OTKAR	466.25	443.17	451.58	458.92	467.33	474.67	483.08	490.42
OYAKC	29.10	27.34	28.06	28.58	29.30	29.82	30.54	31.06
PASEU	35.76	33.07	34.17	34.97	36.07	36.87	37.97	38.77
PETKM	18.23	17.81	17.94	18.08	18.21	18.35	18.48	18.62
PGSUS	273.25	265.58	268.92	271.08	274.42	276.58	279.92	282.08
REEDR	12.60	11.20	11.90	12.25	12.95	13.30	14.00	14.35
SAHOL	108.00	103.47	105.13	106.57	108.23	109.67	111.33	112.77
SASA	3.82	3.69	3.73	3.77	3.81	3.85	3.89	3.93
SDTTR	201.30	183.20	191.90	196.60	205.30	210.00	218.70	223.40
SELEC	67.30	63.77	65.53	66.42	68.18	69.07	70.83	71.72
SISE	40.44	38.74	39.24	39.84	40.34	40.94	41.44	42.04
SKBNK	4.03	3.94	3.97	4.00	4.03	4.06	4.09	4.12
SMRTG	37.08	35.75	36.31	36.69	37.25	37.63	38.19	38.57
SOKM	39.34	36.01	36.77	38.05	38.81	40.09	40.85	42.13
TABGD	171.60	166.43	168.47	170.03	172.07	173.63	175.67	177.23
TAVHL	252.75	239.50	242.95	247.85	251.30	256.20	259.65	264.55
TCELL	106.00	100.93	102.27	104.13	105.47	107.33	108.67	110.53
THYAO	333.50	327.42	329.83	331.67	334.08	335.92	338.33	340.17
TKFEN	85.95	73.70	76.45	81.20	83.95	88.70	91.45	96.20
TMSN	105.00	98.20	100.80	102.90	105.50	107.60	110.20	112.30
TOASO	215.10	207.77	210.23	212.67	215.13	217.57	220.03	222.47
TSKB	13.30	12.86	12.99	13.14	13.27	13.42	13.55	13.70
TSPOR	0.98	0.94	0.95	0.97	0.98	1.00	1.01	1.03
TTKOM	52.95	48.92	49.78	51.37	52.23	53.82	54.68	56.27
TTRAK	827.50	730.00	749.50	788.50	808.00	847.00	866.50	905.50
TUKAS	2.16	1.99	2.04	2.10	2.15	2.21	2.26	2.32
TUPRS	143.70	138.17	139.83	141.77	143.43	145.37	147.03	148.97
TURSG	16.73	16.24	16.39	16.56	16.71	16.88	17.03	17.20
ULKER	136.40	129.40	131.40	133.90	135.90	138.40	140.40	142.90
VAKBN	27.56	26.04	26.40	26.98	27.34	27.92	28.28	28.86
VESTL	58.40	55.72	56.53	57.47	58.28	59.22	60.03	60.97
YEOTK	57.40	54.17	55.23	56.32	57.38	58.47	59.53	60.62
YKBNK	33.06	30.39	31.05	32.05	32.71	33.71	34.37	35.37
ZOREN	3.90	3.79	3.83	3.86	3.90	3.93	3.97	4.00

## Dip Zirve Analizi (BİST-50 endeksine dahil hisse senetleri için)

Hisse Senedi	Son Fiyat (TL)	52 hafta		Yılbaşından beri		Dipten uzaklık		Zirveye yakınlık		Dipten uzaklık sıralaması		Zirveye yakınlık sıralaması	
		En düşük	En Yüksek	En düşük	En Yüksek	52 hafta	YBB	52 hafta	YBB	52 hafta	YBB	52 hafta	YBB
AEFES	182.00	134.96	304.75	155.80	191.60	%35	%17	%67	%5	26.00	24.00	13.00	22.00
AKBNK	73.55	38.06	75.05	61.60	75.05	%93	%19	%2	%2	44.00	32.00	45.00	35.00
ALARK	82.40	75.15	144.22	75.15	97.70	%10	%10	%75	%19	6.00	10.00	10.00	5.00
ARCLK	148.00	120.40	196.10	120.40	148.10	%23	%23	%33	%0	18.00	40.00	21.00	50.00
ASELS	115.90	51.47	118.60	72.20	118.60	%125	%61	%2	%2	47.00	50.00	42.00	31.00
ASTOR	115.80	65.15	130.60	103.60	130.60	%78	%12	%13	%13	39.00	13.00	30.00	14.00
BIMAS	519.00	335.65	620.95	500.50	581.00	%55	%4	%20	%12	31.00	1.00	24.00	15.00
BRSAN	389.50	345.00	712.50	345.00	445.50	%13	%13	%83	%14	8.00	14.00	6.00	12.00
CCOLA	53.15	42.94	83.82	49.68	62.90	%24	%7	%58	%18	20.00	6.00	15.00	6.00
CIMSA	51.85	28.50	57.40	43.58	57.40	%82	%19	%11	%11	41.00	30.00	33.00	16.00
DOAS	229.90	168.50	356.24	168.50	231.40	%36	%36	%55	%1	27.00	48.00	16.00	48.00
DOHOL	14.80	12.34	17.77	12.85	15.15	%20	%15	%20	%2	16.00	19.00	23.00	30.00
EKGYO	15.51	8.41	15.85	13.35	15.85	%84	%16	%2	%2	42.00	20.00	44.00	34.00
ENJSA	65.65	52.20	71.80	55.45	66.30	%26	%18	%9	%1	21.00	28.00	34.00	42.00
ENKAI	54.95	32.34	57.30	46.52	57.30	%70	%18	%4	%4	37.00	27.00	37.00	25.00
EREGL	25.28	18.88	30.13	21.48	25.46	%34	%18	%19	%1	23.00	26.00	27.00	47.00
FROTO	1,031.00	843.02	1231.50	878.00	1041.00	%22	%17	%19	%1	17.00	25.00	25.00	44.00
GARAN	143.50	57.91	144.60	120.10	144.60	%148	%19	%1	%1	50.00	34.00	50.00	46.00
GUBRF	305.50	130.50	315.00	254.25	315.00	%134	%20	%3	%3	49.00	36.00	40.00	28.00
HALKB	21.80	12.87	22.16	16.15	22.16	%69	%35	%2	%2	36.00	47.00	47.00	38.00
HEKTS	3.64	3.32	6.38	3.32	4.30	%10	%10	%75	%18	5.00	9.00	9.00	7.00
ISCTR	15.96	9.95	17.77	13.36	16.44	%60	%19	%11	%3	35.00	33.00	32.00	29.00
KCHOL	180.90	147.10	270.75	147.10	188.70	%23	%23	%50	%4	19.00	41.00	17.00	24.00
KONTR	34.36	28.90	84.27	28.90	40.22	%19	%19	%145	%17	14.00	29.00	2.00	8.00
KOZAL	26.28	18.47	29.60	21.54	26.88	%42	%22	%13	%2	29.00	38.00	31.00	32.00
KRDMD	32.70	21.02	33.88	25.06	33.02	%56	%30	%4	%1	32.00	44.00	38.00	43.00
MAVI	70.30	65.25	137.00	65.25	89.95	%8	%8	%95	%28	3.00	8.00	3.00	1.00
MGROS	530.50	394.48	600.00	509.00	600.00	%34	%4	%13	%13	25.00	2.00	29.00	13.00
MIATK	41.50	30.92	77.00	30.92	44.18	%34	%34	%86	%6	24.00	46.00	4.00	20.00
ODAS	5.68	5.16	10.18	5.16	6.64	%10	%10	%79	%17	7.00	11.00	7.00	9.00
OYAKC	29.10	13.72	30.02	22.66	30.02	%112	%28	%3	%3	46.00	43.00	39.00	27.00
PETKM	18.23	16.00	26.20	16.00	19.59	%14	%14	%44	%7	11.00	17.00	18.00	17.00
PGSUS	273.25	158.05	279.25	208.00	279.25	%73	%31	%2	%2	38.00	45.00	43.00	33.00
REEDR	12.60	11.13	63.65	11.13	15.37	%13	%13	%405	%22	10.00	16.00	1.00	3.00
SAHOL	108.00	72.41	111.00	92.65	109.90	%49	%17	%3	%2	30.00	22.00	41.00	37.00
SASA	3.82	3.38	6.48	3.38	4.44	%13	%13	%70	%16	9.00	15.00	11.00	10.00
SISE	40.44	35.30	55.64	35.30	43.00	%15	%15	%38	%6	12.00	18.00	20.00	21.00
SOKM	39.34	36.76	66.42	36.76	42.24	%7	%7	%69	%7	2.00	7.00	12.00	18.00
TAVHL	252.75	159.50	294.75	238.00	290.25	%58	%6	%17	%15	33.00	3.00	28.00	11.00
TCELL	106.00	59.30	111.81	90.95	109.50	%79	%17	%5	%3	40.00	21.00	36.00	26.00
THYAO	333.50	257.50	338.75	278.75	338.75	%30	%20	%2	%2	22.00	35.00	48.00	39.00
TKFEN	85.95	38.14	86.70	58.65	86.70	%125	%47	%1	%1	48.00	49.00	49.00	45.00
TOASO	215.10	179.50	353.75	193.30	230.20	%20	%11	%64	%7	15.00	12.00	14.00	19.00
TTKOM	52.95	28.64	57.80	43.14	53.10	%85	%23	%9	%0	43.00	39.00	35.00	49.00
TUPRS	143.70	123.10	189.77	123.10	150.60	%17	%17	%32	%5	13.00	23.00	22.00	23.00
ULKER	136.40	97.70	188.70	108.80	137.90	%40	%25	%38	%1	28.00	42.00	19.00	41.00
VAKBN	27.56	13.18	28.08	22.84	28.08	%109	%21	%2	%2	45.00	37.00	46.00	36.00
VESTL	58.40	54.10	107.30	54.75	73.15	%8	%7	%84	%25	4.00	4.00	5.00	2.00
YKBNK	33.06	20.66	39.46	27.72	33.58	%60	%19	%19	%2	34.00	31.00	26.00	40.00
ZOREN	3.90	3.65	6.94	3.65	4.66	%7	%7	%78	%19	1.00	5.00	8.00	4.00

YBB: Yılbaşından bugüne

## Künye

## Tacirler Yatırım Araştırma ve İçerik Yönetimi

### Serhan Yenigün

Müdür

[serhan.yenigun@tacirler.com.tr](mailto:serhan.yenigun@tacirler.com.tr)

### Ekin Çınar

Ekonomist

[ekin.akbas@tacirler.com.tr](mailto:ekin.akbas@tacirler.com.tr)

### Oğuzhan Kaymak

Tüm hisse kapsamı ve içerik yönetimi

[oguzhan.kaymak@tacirler.com.tr](mailto:oguzhan.kaymak@tacirler.com.tr)

### Ata Uçak

Sağlık, iletişim, demir-çelik, ulaştırma, enerji

[ata.ucak@tacirler.com.tr](mailto:ata.ucak@tacirler.com.tr)

### Özgür Tosun

Tekstil, elektronik perakende,  
teknoloji, petrokimya, kağıt, mobilya

[ozgur.tosun@tacirler.com.tr](mailto:ozgur.tosun@tacirler.com.tr)

### Ali Berk Coşkuntuna

Gıda-içecek, perakende, çimento,  
GYO, taahhüt

[berk.coskuntuna@tacirler.com.tr](mailto:berk.coskuntuna@tacirler.com.tr)

### Ömer Tarman

Veritabanı sorumlusu

[omer.tarman@tacirler.com.tr](mailto:omer.tarman@tacirler.com.tr)



## Yatırım Merkezlerimiz

## Genel Müdürlük

Nispetiye Cad. B-3 Blok Kat: 9 Akmerkez Etiler - İSTANBUL  
0 212 355 46 46

<b>Adana</b>	Cemal Paşa Mah. Gazipaşa Bul. Cemal Uğurlu Apt. Kat: 1 D: 4	(0 322) 457 77 55
<b>Akatlar İrtibat Bürosu</b>	Akat Mahallesi Meydan Caddesi B Blok No: 16 D: 8 (Eski No D: 10) Beşiktaş	(0 212) 355 46 46
<b>Alsancak</b>	Şehit Nevres Bulvarı Eczacıbaşı Apartmanı No: 7 Kat: 2 Daire: 5 Pasaport Alsancak - Konak	(0 232) 241 24 50
<b>Ankara</b>	Remzi Oğuz Arık Mah. Tunalı Hilmi Cad. Yaprak Apt. No: 94 Kat: 2 D: 9 Kavaklıdere Çankaya	(0 312) 435 18 36
<b>Antalya</b>	Şirinyalı Mah. İsmet Gökşen Cad. Özden Apt. No:82/6 Muratpaşa	(0 242) 248 45 20
<b>Bakırköy</b>	İstanbul Cad. Bakırköy İş Merkezi No: 6 Kat: 4 D: 14 Bakırköy	(0 212) 570 52 59
<b>Bodrum</b>	Konacık Mahallesi, Atatürk Bulvarı, Arbor-Abdullah Ünal Çabuk İş Merkezi No: 285/1-A6 Bodrum	(0 212) 355 46 46
<b>Bursa</b>	Konak Mah. Barış (120) Sokak , Ofis Artı Binası, Dış kapı No:3 Daire:33 Nilüfer-BURSA	(0 224) 225 64 10
<b>Çankaya</b>	Çankaya Mahallesi Cinnah Caddesi Cinnah Apartmanı No: 55 D: 7-8 Çankaya / ANKARA	(0 212) 355 46 46
<b>Çukurambar</b>	Kızılırmak Mah.Ufuk Üniversitesi Cad. Next Level Loft Ofis No: 4/65 Kat: 24 Söğütözü Çankaya	(0 312) 909 87 70
<b>Denizli</b>	Urhan İş Merkezi 2. Ticari Yol Daire 26 Kat: 6 Bayramyeri	(0 258) 265 87 85
<b>Erenköy</b>	Bağdat Cad. Çubukçu Apt. No: 333 Kat: 2 D: 4 Kadıköy	(0 216) 348 82 82
<b>Gaziantep</b>	İncilipinar Mah. Gazimuhtarpaşa Bul. Kepkepzade Park İş Merkezi B Blok No: 18 Kat: 1 D: 5	(0 342) 232 35 35
<b>Girne</b>	Ziya Rızki Cad. Şehit Necati Gürkaya Sok. Kat: 1 D: 1 Gime - KKTC	(0 392) 815 14 55-0533 889 15 51
<b>İzmir</b>	Kültür Mahallesi, Cumhuriyet Bulvarı No:137 Cumhuriyet Apt. K:5 D:12 Konak - İzmir	(0 232) 445 01 61
<b>İzmit</b>	Hürriyet Cad. Kaya İşhanı No: 39/5 İzmit	(0 262) 323 11 33
<b>İzmit İrtibat Bürosu</b>	Ömerağa Mah. Alemdar Cad. İ. Kolaylı Apt. No: 8 Kat: 2 İzmit	(0 262) 260 01 01
<b>Karadeniz Ereğli</b>	Bağlık Mahallesi Karanfil Sokak No:16/A Karadeniz Ereğli - Zonguldak	(0 372) 316 40 50
<b>Karşıyaka</b>	Yalı Mahallesi Ahmet Kemal Baysak Bulvarı No:42 D:11	(0 232) 241 19 24
<b>Kartal</b>	Üsküdar Cad. Cevat Kayacan Apt. No: 26 Kat: 4 D: 8 Kartal	(0 216) 306 22 71-306 22 06
<b>Kayseri</b>	Hunat Mah. Nuh Mehmet Baldöktü Sok. Gürcüoğlu Plaza No: 5 K: 3 D: 11 Melikgazi	(0 352) 221 08 68-222 82 51
<b>Marmaris İrtibat Bürosu</b>	Kemeraltı Mah. Orgeneral Mustafa Muğlalı Cad. Güven Apt. No: 22 D: 2 Marmaris	(0 252) 321 08 00
<b>Merkez Şube</b>	Akat Mahallesi Meydan Caddesi B Blok No: 16 D: 7 (Eski No D: 9) Beşiktaş	(0 212) 355 46 46
<b>Mersin</b>	İnönü Mah. 1401 Sok. No:32 Pozcu Evo Kat:2 No:10-11 Yenişehir Mersin	(0 324) 238 11 89
<b>Trabzon İrtibat Bürosu</b>	Kemer kaya Mahallesi Halkevi Cad. Mandıralı İş Merkezi No: 4 Daire: 4 Ortahisar	(0 462) 432 24 50



## Uyarı Notu

Bu raporda yer alan yatırım bilgi, yorum ve tavsiyeleri, yorum ve tavsiyede bulunanların kişisel görüşlerine dayanmakta olup finansal bilgi ve genel yatırım tavsiyesi kapsamında hazırlanmıştır ve hiçbir şekilde yatırım danışmanlığı kapsamında değildir. Yatırım danışmanlığı hizmeti; yetkili kuruluşlar tarafından kişilerin risk ve getiri tercihleri dikkate alınarak kişiye özel sunulmaktadır. Burada yer alan yorum ve tavsiyeler ise genel niteliktedir. Bu tavsiyeler, mali durumunuz ile risk ve getiri tercihlerinize uygun olmayabilir. Bu nedenle, sadece burada yer alan bilgilere dayanarak yatırım kararı verilmesi beklentilerinize uygun sonuçlar doğurmayabilir.

Yatırım Danışmanlığı hizmeti talep edilmesi halinde; yatırımcının Tacirler Yatırım Menkul Değerler A.Ş. ile Yatırım Danışmanlığı sözleşmesi imzalamış olması, Yerindelik Testi'ni tamamlamış ve risk grubunun belirlemiş olması zorunludur.

Bu raporda yer alan her türlü bilgi, yorum ve tavsiye uygunluk testi ile tespit edilecek risk grubunuz ve getiri beklentiniz ile uyumlu olmayabilir. Dolayısıyla, uygunluk testi neticesinde risk grubunuz tespit edilmeden sadece burada yer alan bilgilere dayanılarak yatırım kararı verilmesi amaç, bilgi ve tecrübenize uygun sonuçlar doğurmayabilir.

Bu rapor herhangi bir sürede belirli bir getirinin sağlanacağına dair bir taahhüt içermemekte olup, zaman içerisinde piyasa koşullarında meydana gelen değişiklikler nedeniyle yorum ve tavsiyelerde değişiklikler söz konusu olabilir. Bu raporda bahsedilen yatırım araçlarının fiyatları ve değerleri yatırımcıların menfaatlerine aykırı olarak hareket edebilir ve netice itibarıyla yatırımcılar anaparalarını kaybetme riski ile karşı karşıya kalabilirler. Bu raporda yer alan geçmiş performans verileri gelecekte elde edilecek sonuçların bir garantisi olarak kabul edilemez.

Bu raporda yer alan tüm bilgiler ve görüşler yatırımcıları bilgilendirmek amacıyla, Tacirler Yatırım Menkul Değerler A.Ş. tarafından güncel ve güvenilir kaynaklardan temin edilmiş olmakla beraber, Tacirler Yatırım Menkul Değerler A.Ş. söz konusu bilgilerin doğru ve tam olduğunu taahhüt etmemektedir. Raporlardaki yorumlardan, bilgilerin tam veya doğru olmaması ve/veya güncellenme nedeniyle doğabilecek maddi ve manevi zararlardan Tacirler Yatırım Menkul Değerler A.Ş. ve çalışanları sorumlu tutulamaz.

Bu rapor, sadece gönderildiği kişilerin kullanımı içindir. Bu raporun tümü veya bir kısmı Tacirler Yatırım Menkul Değerler A.Ş.'nin yazılı izni olmadan çoğaltılamaz, yayınlanamaz veya üçüncü kişilere gösterilemez, ticari amaçla kullanılamaz. Aksi halde, Tacirler Yatırım Menkul Değerler A.Ş. uğramış olduğu bütün zarar ve ziyanı talep etme hakkını saklı tutar.